

ADVIES ARCHEOLOGIE

Locatie : Tusveld 4 Bornerbroek, Gemeente Almelo
 Kadastrale aanduiding : AML01P1229
 Wijk : Tusveld
 Advies aan : heer E. Schabbink / M. Coletta

Archeologische verwachting : hoog (zie bijlage)

Oppervlakte uitbreiding : netto circa 190 m² (verstoring 6 poeren á 1 m² = 6 m²)

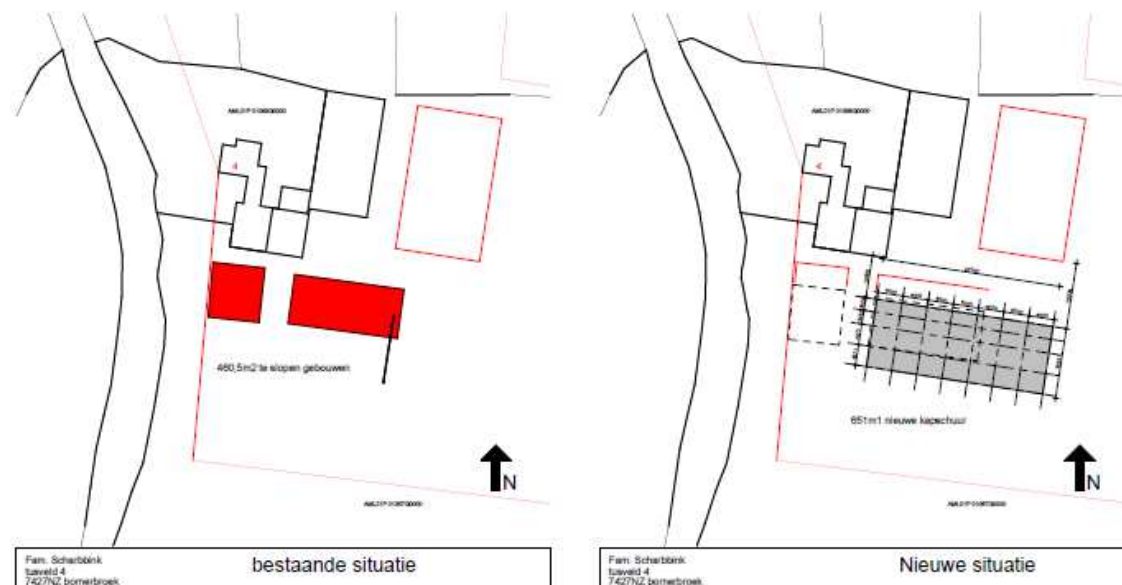

Advies: uit de gegevens blijkt dat er in geringe mate buiten het bestaande bouwvlak zal worden gebouwd. Daarmee is er nagenoeg geen nieuwe bodemverstoring waarbij archeologische waarden kunnen worden verstoord. Er is dan ook geen reden om hieraan een archeologisch onderzoek te verbinden. Eventuele afwijkingen, met het oog op archeologie, tijdens sloop cq. graven van de nieuwe bouwput/poeren direct melden bij het bevoegd gezag.

Archeologisch onderzoek uitvoeren : nee

Datum : 27 september 2017
 Naam : L. Wiltvank

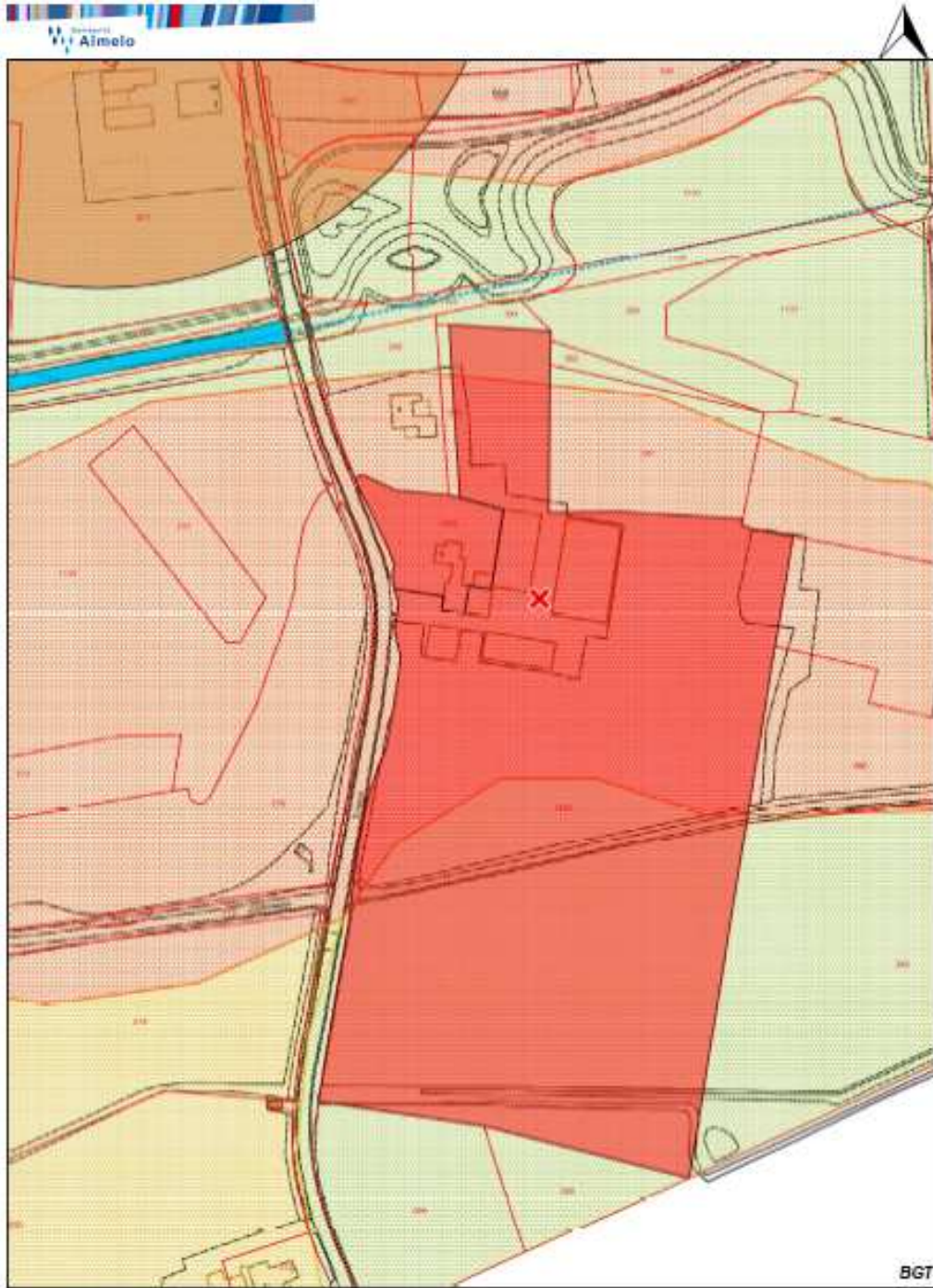

Aan deze afdruk kunnen geen maten of rechten worden ontleend.

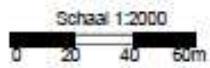

Afdrukdatum
27 September 2017