

AERIUS Berekening Wittenbrink nabij nummer 45

Omgevingsvergunningen

Wijzigingsplannen

Uw specialist in Bestemmingsplannen

Rood voor Rood - Ruimte voor Ruimte

Ruimtelijk advies

AERIUS BEREKENING

WITEM NABIJ NUMMER 45

Auteur: Dhr. L. Bechtel, BJZ.nu
Opdrachtgever: Kamphuis Makelaars
Status: Definitief
Datum: Oktober 2019



*Dokter van Deenweg 13
8025 BP Zwolle*

*Twentepoort Oost 16a
7609 RG Almelo*

*T: 0546 - 45 44 66
E: info@bjz.nu
I: www.bjz.nu*

INHOUDSOPGAVE

HOOFDSTUK 1	INLEIDING	3
HOOFDSTUK 2	VOORGENOMEN ONTWIKKELING	4
HOOFDSTUK 3	UITGANGSPUNTEN	5
3.1	ALGEMEEN	5
3.2	AANLEGFASE	5
3.3	GEBRUIKSFASE	7
HOOFDSTUK 4	RESULTATEN & CONCLUSIE	8
4.1	AANLEGFASE	8
4.2	GEBRUIKSFASE	8
4.3	CONCLUSIE	8
BIJLAGEN BIJ DE STIKSTOFBEREKENING		9
BIJLAGE 1	REKENRESULTATEN AANLEGFASE	9
BIJLAGE 2	REKENRESULTATEN GEBRUIKSFASE	10

HOOFDSTUK 1 INLEIDING

Het voornemen bestaat om op de achterzijde van het woonperceel aan de Wittem 45 te Almelo een extra woning te realiseren. Het huidige woonperceel behorend bij de woning Wittem 45, zal hiervoor worden opgesplitst. Concreet gaat het om het realiseren van één vrijstaande grondgebonden woning die zich voegt in het huidige straatbeeld. Het bestaande schuurtje ter plaatse zal worden gesloopt.

In afbeelding 1.1 is de ligging van het projectgebied in de kern Almelo en de directe omgeving weergegeven.



Afbeelding 1.1 Ligging projectgebied (Bron: PDOK)

In het kader van voorgenomen ontwikkeling is inzicht in de te verwachten effecten van stikstof op nabijgelegen Natura 2000-gebieden nodig. BJZ.nu is gevraagd om de te verwachten stikstofemissie als gevolg van de voorgenomen ontwikkeling en de eventuele gevolgen daarvan inzichtelijk te maken.

De stikstofberekening is uitgevoerd met behulp van de voorgeschreven rekentool AERIUS Calculator 2019. In voorliggend rapport wordt een toelichting op de AERIUS berekening gegeven.

HOOFDSTUK 2 VOORGENOMEN ONTWIKKELING

Het project betreft het realiseren van een vrijstaande grondgebonden woning op de achterzijde van het woonperceel aan de Wittem 45.

In afbeelding 2.1 is indicatief de locatie van de beoogde woning weergegeven.

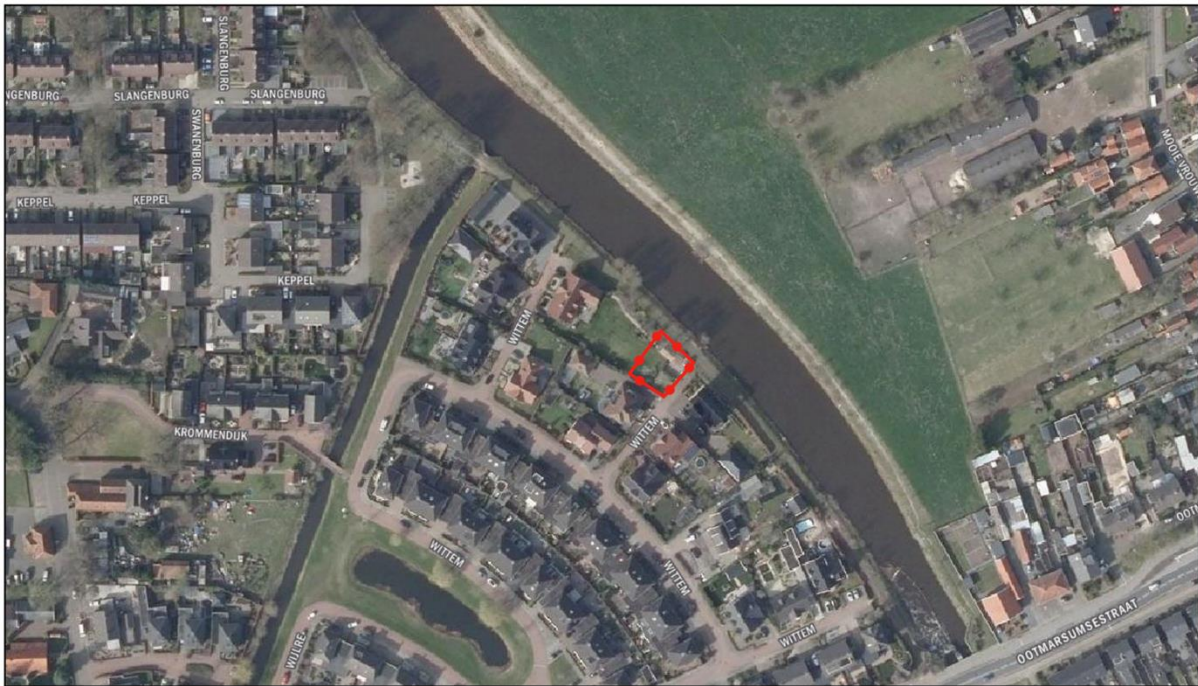

Afbeelding 2.1 Impressie gewenste situatie (Bron: PDOK)

HOOFDSTUK 3 UITGANGSPUNTEN

3.1 Algemeen

Het projectgebied bevindt zich op circa 7,5 kilometer afstand vanaf het dichtstbijzijnde Natura 2000-gebied de 'Engbertsdijkvenen'.

Voor het project zijn twee AERIUS-berekeningen uitgevoerd ten aanzien van de stikstofdepositie als gevolg van het project. Deze bestaan uit een berekening voor de aanlegfase en een berekening voor de gebruiksfase. Hierna worden de uitgangspunten per fase toegelicht.

3.2 Aanlegfase

3.2.1 Algemeen

Binnen de aanlegfase is in voorliggend geval sprake van de volgende activiteiten (bronnen) die bijdragen aan de emissie van stikstof:

1. Verkeersgeneratie bouwverkeer;
2. Slopen bestaand schuurtje;
3. Bouw van woning.

3.2.2 Verkeersgeneratie

De realisatie van het voornemen heeft een tijdelijke toename van vervoersbewegingen tot gevolg, namelijk door de komst van het personeel (bouwvakkers en aannemers) en de aan- en afvoer van bouw materiaal en bouwafval. Dit heeft tijdelijke stikstofuitstoot tot gevolg.

In voorliggend geval wordt er, gezien de ligging van de bouwlocatie, van uitgegaan dat het bouwverkeer het projectgebied vanaf de Ootmarsumsestraat zal bereiken en tevens weer zal verlaten. Bij het verlaten van het projectgebied gaat het verkeer in meerdere richtingen op in het heersende verkeersbeeld.

In de AERIUS-berekening is ervan uitgegaan dat de onderstaande verkeersbewegingen per weekdagemaal tijdens de aanlegfase zullen plaatsvinden:

Type verkeer	Aantal voertuigen	Aantal verkeersbewegingen (aantal voertuigen x2)
Licht verkeer	2	4
Middelzwaar verkeer	1	2
Zwaar verkeer	1	2

De kenmerken van de voertuigen in de berekening betreffen default-waarden die zijn opgenomen in de AERIUS-tool. De aantallen verkeersbewegingen van de verschillende type voertuigen zijn gebaseerd op ervaringscijfers van BJZ.nu.

Vermeld moet worden dat binnen dit onderdeel van het voornemen geen rekening is gehouden met de vrije dagen (vakantie, overige vrije dagen en weekenden) en de overige dagen in het jaar waarop niet gebouwd wordt. Zodoende is eveneens sprake van een worst-case scenario.

3.2.3 Slopen en bouwen

Voor de sloop van het schuurtje en het bouwen van de beoogde woning is tijdens de aanlegfase eveneens een aantal dagen sprake van werktuigen die worden gebruikt binnen het projectgebied. Dergelijke werktuigen stoten op deze dagen eveneens stikstof uit.

In voorliggend geval zijn de volgende uitgangspunten gehanteerd:

Type werktuig	Aantal uren project	Vermogen (KW)	Belasting (%)	Emissiefactor (g/kWh)	Emissie NOx (kg/jaar)
Graafmachine (bouwjaar 2015)	12 uren	200	60	0,3	0,4
Kranen (bouwjaar 2015)	28 uren	125	50	0,4	0,7
Laadschoppen (bouwjaar 2015)	10 uren	200	60	0,4	0,5
Totale emissie					1,6

De kenmerken van de werktuigen in de berekening betreffen default-waarden die zijn opgenomen in de AERIUS-tool. Deze gegevens zijn eveneens gebaseerd op ervaringscijfers van BJZ.nu. In totaal is in de berekening rekening gehouden met een emissie NOx van 1,6 kg/jaar.

3.3 Gebruiksfasen

3.3.1 Woningen

Doordat de beoogde woning gasloos wordt gebouwd, is ten aanzien van het gebruik van de woning zelf geen sprake van stikstofemissies en deposities op Natura 2000-gebieden. De woning is dan ook neutraal (zonder emissies) gemodelleerd in de AERIUS-berekening.

3.3.2 Verkeersgeneratie

De te realiseren woning brengt een bepaald aantal verkeersbewegingen met zich mee. Dit heeft stikstofuitstoot tot gevolg. Het toenemend aantal verkeersbewegingen als gevolg van het project heeft dan ook invloed op de AERIUS-berekening en moet in ogenschouw worden genomen. Om het aantal verkeersbewegingen te bepalen is gebruik gemaakt van de publicatie 'Toekomstbestendig parkeren, publicatie 381 (december 2018)'.

Hierbij zijn de volgende uitgangspunten gehanteerd:

- Verstedelijkingsgraad: sterk stedelijk / gemeente Almelo (Bron: CBS Statline);
- Stedelijke zone: rest bebouwde kom.

In de publicatie van de CROW is de verkeersgeneratie per functie uiteengezet. Daarnaast wordt hierin een minimaal en maximaal aantal verkeersbewegingen voor de functies aangegeven. In voorliggend geval is van het maximum uitgegaan.

Op basis van de vorenstaande uitgangspunten ontstaat qua verkeersgeneratie als gevolg van het project het volgende beeld:

Functie	Verkeersbewegingen per woning per weekdag (maximaal)	Aantal woningen	Totaal aantal verkeersbewegingen per weekdag (maximaal)
Koop, woning, vrijstaand	8,6	1	8,6
Totaal			8,6

De totale verkeersgeneratie voor de te realiseren woning komt neer op **afgerond 9 verkeersbewegingen per weekdag**. Ten aanzien van verkeersbewegingen voor de gebruiksfase wordt uitgegaan van de verkeersroute richting de Ootmarsumsestraat. Hier zal het verkeer zich verspreiden in verschillende richtingen en opgaan in het heersende verkeersbeeld.

Gekozen is voor de voorgenoemde route omdat dit de meest logische route is voor het verlaten van de woonwijk. Hier zal het verkeer zich verspreiden richting voorzieningen etc. in Almelo of Almelo verlaten.

HOOFDSTUK 4 RESULTATEN & CONCLUSIE

4.1 Aanlegfase

Uit de AERIUS-berekening met betrekking tot de aanlegfase blijkt dat in de aanlegfase van de voorgenomen ontwikkeling geen sprake is van rekenresultaten hoger dan 0,00 mol/ha/j. Er is daarmee geen sprake van een stikstofdepositie met significant negatief effect op Natura 2000-gebieden. De onderdelen en resultaten van de AERIUS-berekening zijn in bijlage 1 bijgevoegd.

4.2 Gebruiksfase

Uit de AERIUS-berekening met betrekking tot de gebruiksfase blijkt dat in de gebruiksfase van de voorgenomen ontwikkeling geen sprake is van rekenresultaten hoger dan 0,00 mol/ha/j. Er is daarmee geen sprake van een stikstofdepositie met significant negatief effect op Natura 2000-gebieden. De onderdelen en resultaten van de AERIUS-berekening zijn in bijlage 2 bijgevoegd.

4.3 Conclusie

Geconcludeerd wordt dat voor zowel de aanlegfase als de gebruiksfase geen sprake is van rekenresultaten hoger dan 0,00 mol/ha/j. Er is daarmee geen sprake van een stikstofdepositie met significant negatief effect op Natura 2000-gebieden. Het project is in het kader van de Wet natuurbescherming, ten aanzien van de effecten van stikstofdepositie op Natura 2000-gebieden, niet vergunningsplichtig.

BIJLAGEN BIJ DE STIKSTOFBEREKENING

Bijlage 1 Rekenresultaten aanlegfase

Dit document bevat rekenresultaten van AERIUS Calculator. Het betreft de hoogst berekende stikstofbijdragen per stikstofgevoelig Natura 2000-gebied, op basis van rekenpunten die overlappen met habitattypen en/of leefgebieden die aangewezen zijn in het kader van de Wet natuurbescherming, gekoppeld aan een aangewezen soort, of nog onbekend maar mogelijk wel relevant.

De berekening op basis van stikstofemissies gaat uit van de componenten ammoniak (NH₃) en/of stikstofoxide (NO_x).

Wilt u verder rekenen of gegevens wijzigen? Importeer de pdf dan in Calculator. Voor meer toelichting verwijzen wij u naar de website www.aerius.nl.

Berekening Situatie 1

- ▶ Kenmerken
- ▶ Samenvatting emissies
- ▶ Depositieresultaten
- ▶ Gedetailleerde emissiegegevens

Verdere toelichting over deze PDF kunt u vinden in een bijbehorende leeswijzer. Deze leeswijzer en overige documentatie is te raadplegen via: www.aerius.nl.

AERIUS CALCULATOR

Contact

Rechtspersoon	Inrichtingslocatie
BJZ.nu	Wittem nabij nr. 45, 7603NE Almelo

Activiteit

Omschrijving	AERIUS kenmerk	
Bouw woning Wittem nabij nr. 45	RNPvEdobRP3T	
Datum berekening	Rekenjaar	Rekenconfiguratie
30 oktober 2019, 11:03	2019	Berekend voor natuurgebieden

Totale emissie

Situatie 1	
NOx	3,21 kg/j
NH ₃	< 1 kg/j

Resultaten

Hectare met
hoogste bijdrage
(mol/ha/j)

Natuurgebied
Uw berekening heeft geen depositieresultaten opgeleverd boven 0,00 mol/ha/jr.

Toelichting

Het voornemen bestaat om op de achterzijde van het perceel Wittem 45 een extra woning te realiseren. Het huidige woonperceel behorend bij de woning Wittem 45, zal hiervoor worden opgesplitst. Concreet gaat het om het realiseren van één vrijstaande grondgebonden woning die zich voegt in het huidige straatbeeld.

Locatie
Situatie 1

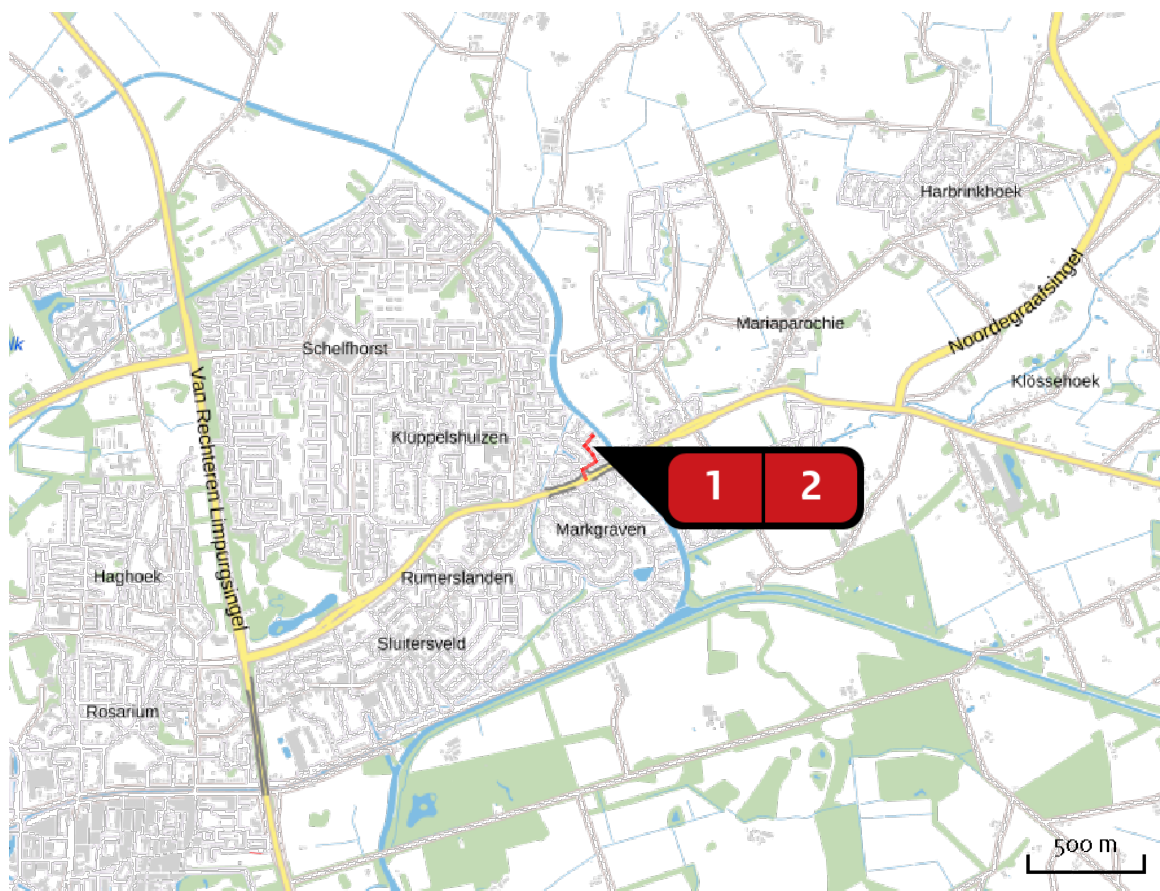

Emissie
Situatie 1

Bron Sector		Emissie NH ₃	Emissie NO _x
1	 Aanlegfase Mobiele werktuigen Bouw en Industrie	-	1,61 kg/j
2	 Bouwverkeer Wegverkeer Binnen bebouwde kom	< 1 kg/j	1,59 kg/j

Emissie
(per bron)
Situatie 1

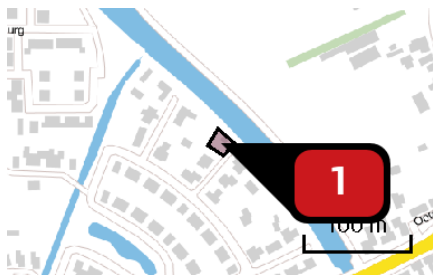

Naam **Aanlegfase**
Locatie (X,Y) **243953, 488336**
NOx **1,61 kg/j**

Voertuig	Omschrijving	Brandstof verbruik (l/j)	Uitstoot hoogte (m)	Spreiding (m)	Warmte inhoud (MW)	Stof	Emissie
AFW	Graafmachine		4,0	4,0	0,0	NOx	< 1 kg/j
AFW	Kranen		4,0	4,0	0,0	NOx	< 1 kg/j
AFW	Laadschoppen		4,0	4,0	0,0	NOx	< 1 kg/j

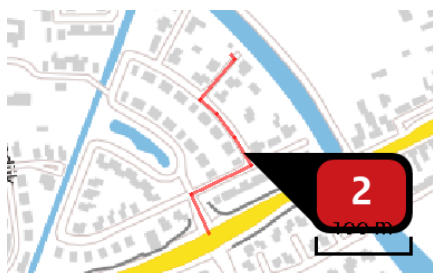

Naam **Bouwverkeer**
Locatie (X,Y) **243970, 488229**
NOx **1,59 kg/j**
NH3 **< 1 kg/j**

Soort	Voertuig	Aantal voertuigen	Stof	Emissie
Standaard	Licht verkeer	4,0 / etmaal	NOx NH3	< 1 kg/j < 1 kg/j
Standaard	Middelzwaar vrachtverkeer	2,0 / etmaal	NOx NH3	< 1 kg/j < 1 kg/j
Standaard	Zwaar vrachtverkeer	2,0 / etmaal	NOx NH3	< 1 kg/j < 1 kg/j

Disclaimer

Hoewel verstrekte gegevens kunnen dienen ter onderbouwing van een vergunningaanvraag, kunnen er geen rechten aan worden ontleend. De eigenaar van AERIUS aanvaardt geen aansprakelijkheid voor de inhoud van de door de gebruiker aangeboden informatie. Bovenstaande gegevens zijn enkel bruikbaar tot er een nieuwe versie van AERIUS beschikbaar is. AERIUS is een geregistreerd handelsmerk in Europa. Alle rechten die niet expliciet worden verleend, zijn voorbehouden.

Rekenbasis

Deze berekening is tot stand gekomen op basis van:

AERIUS versie 2019_20191018_c53b8fdaa8

Database versie [b429880a81](#)

Voor meer informatie over de gebruikte methodiek en data zie:

<https://www.aerius.nl/nl/factsheets/uitleg>

Bijlage 2 Rekenresultaten gebruiksfase

Dit document bevat rekenresultaten van AERIUS Calculator. Het betreft de hoogst berekende stikstofbijdragen per stikstofgevoelig Natura 2000-gebied, op basis van rekenpunten die overlappen met habitattypen en/of leefgebieden die aangewezen zijn in het kader van de Wet natuurbescherming, gekoppeld aan een aangewezen soort, of nog onbekend maar mogelijk wel relevant.

De berekening op basis van stikstofemissies gaat uit van de componenten ammoniak (NH₃) en/of stikstofoxide (NO_x).

Wilt u verder rekenen of gegevens wijzigen? Importeer de pdf dan in Calculator. Voor meer toelichting verwijzen wij u naar de website www.aerius.nl.

Berekening Situatie 1

- ▶ Kenmerken
- ▶ Samenvatting emissies
- ▶ Depositieresultaten
- ▶ Gedetailleerde emissiegegevens

Verdere toelichting over deze PDF kunt u vinden in een bijbehorende leeswijzer. Deze leeswijzer en overige documentatie is te raadplegen via: www.aerius.nl.

AERIUS CALCULATOR

Contact

Rechtspersoon	Inrichtingslocatie
BJZ.nu B.V.	Wittem nabij nr. 45, 7603NE Almelo

Activiteit

Omschrijving	AERIUS kenmerk	
Bouw woning Wittem nabij nr. 45	RfXh1scV5Sfb	
Datum berekening	Rekenjaar	Rekenconfiguratie
30 oktober 2019, 11:06	2019	Berekend voor natuurgebieden

Totale emissie

Situatie 1	
NOx	< 1 kg/j
NH ₃	< 1 kg/j

Resultaten

Hectare met
hoogste bijdrage
(mol/ha/j)

Natuurgebied
Uw berekening heeft geen depositieresultaten opgeleverd boven 0,00 mol/ha/jr.



Toelichting

Het voornemen bestaat om op de achterzijde van het perceel Wittem 45 een extra woning te realiseren. Het huidige woonperceel behorend bij de woning Wittem 45, zal hiervoor worden opgesplitst. Concreet gaat het om het realiseren van één vrijstaande grondgebonden woning die zich voegt in het huidige straatbeeld.

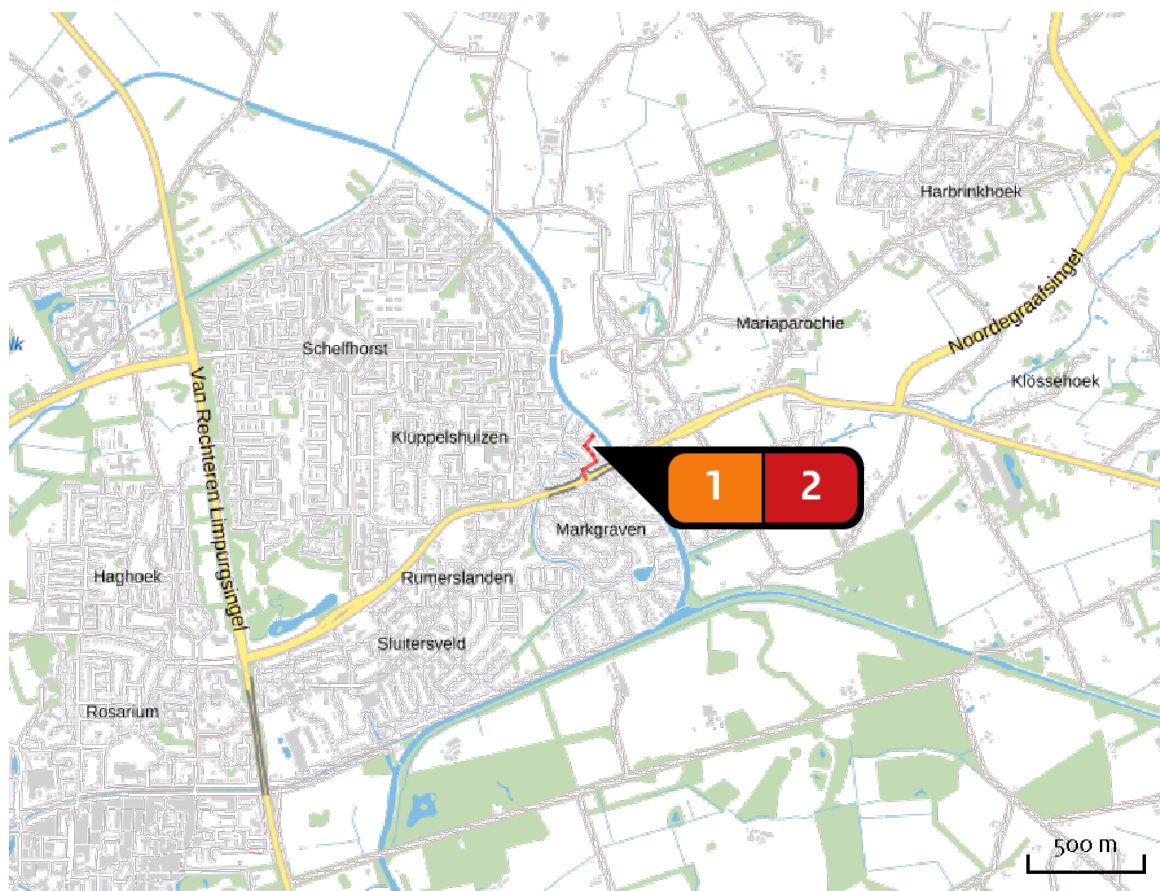
Locatie
Situatie 1



Emissie
Situatie 1

Bron Sector		Emissie NH ₃	Emissie NO _x
1	 Woning Wonen en Werken Woningen	-	-
2	 Verkeer Wegverkeer Binnen bebouwde kom	< 1 kg/j	< 1 kg/j

Emissie
(per bron)
Situatie 1

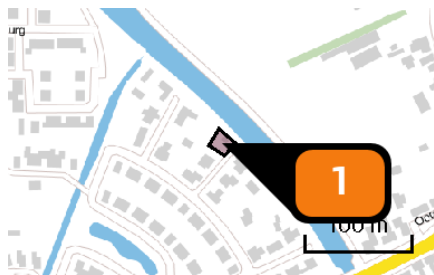

Naam **Woning**
 Locatie (X,Y) **243953, 488336**
 Uitstoothoogte **1,0 m**
 Oppervlakte **0,0 ha**
 Spreiding **0,5 m**
 Warmteinhoud **0,000 MW**
 Temporele variatie **Continue emissie**

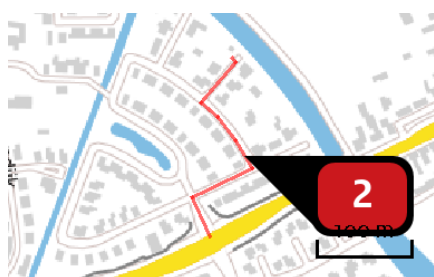

Naam **Verkeer**
 Locatie (X,Y) **243970, 488229**
 NOx **< 1 kg/j**
 NH3 **< 1 kg/j**

Soort	Voertuig	Aantal voertuigen	Stof	Emissie
Standaard	Licht verkeer	9,0 / etmaal	NOx NH3	< 1 kg/j < 1 kg/j

Disclaimer

Hoewel verstrekte gegevens kunnen dienen ter onderbouwing van een vergunningaanvraag, kunnen er geen rechten aan worden ontleend. De eigenaar van AERIUS aanvaardt geen aansprakelijkheid voor de inhoud van de door de gebruiker aangeboden informatie. Bovenstaande gegevens zijn enkel bruikbaar tot er een nieuwe versie van AERIUS beschikbaar is. AERIUS is een geregistreerd handelsmerk in Europa. Alle rechten die niet expliciet worden verleend, zijn voorbehouden.

Rekenbasis

Deze berekening is tot stand gekomen op basis van:

AERIUS versie 2019_20191018_c53b8fdaa8

Database versie [b429880a81](#)

Voor meer informatie over de gebruikte methodiek en data zie:

<https://www.aerius.nl/nl/factsheets/uitleg>