



**RAPPORT VERKENNEND EN NADER
BODEMONDERZOEK
conform NEN 5740 en NTA 5755
Wilgenstraat 5 - Aadorp**

Opdrachtgever:

BJZ.NU BV

Locatie:

Wilgenstraat 5
7611 AC Aadorp

December 2018



KRUSE GROEP

INFRA | MILIEU | SLOOPWERKEN | VASTGOED



Kruse Milieu BV

Bezoekadres:
Huyerseweg 33
7678 SC Geesteren

Internet:
info@krusegroep.nl
www.krusegroep.nl

Postadres:
Postbus 51
7650 AB Tubbergen

Bankgegevens:
ABN AMRO:
NL34ABNA0501538739

Tel: 0546 - 63 96 63

KvK: 06068751
BTW-nr: NL 8019.25.125.B01



Rapport Verkennend en Nader Bodemonderzoek conform NEN 5740 en NTA 5755 Wilgenstraat 5 - Aadorp

Opdrachtgever:

BJZ.NU
Twentepoort Oost 16a
7609 RG Almelo

Locatie:

Wilgenstraat 5
7611 AC Aadorp

Projectcode: 18038510

Rapportagedatum: 13 december 2018

Auteur: Ing. J.L. Kienstra

INHOUD

	Pagina	
1	Inleiding	1
2	Locatiegegevens	2
2.1	Beschrijving huidige situatie	2
2.2	Historische gegevens	2
2.3	Geologie en geohydrologie	5
3	Uitvoering bodemonderzoek	6
3.1	Onderzoeksstrategie	6
3.2	Chemische analyses	7
3.3	Toetsing chemische analyses	8
3.4	Toetsing asbestanalyses	9
4	Resultaten	11
4.1	Algemeen	11
4.2	Veldwerkzaamheden	11
4.3	Resultaten chemische analyses vaste bodem	14
4.4	Bespreking resultaten chemische analyses	16
4.5	Resultaten van de asbestanalyses	17
4.6	Bespreking asbestanalyses	17
4.7	Aanvullend onderzoek deellocatie E	17
4.8	Bespreking resultaten aanvullend bodemonderzoek Boring E1	18
5	Nader grondwateronderzoek fase 1	19
5.1	Conceptueel model nader grondwateronderzoek fase 1	19
5.2	Onderzoeksstrategie nader grondwateronderzoek fase 1	19
5.3	Veldwerkzaamheden nader grondwateronderzoek fase 1	20
5.4	Resultaten chemische analyses nader grondwateronderzoek fase 1	21
5.5	Bespreking resultaten analyses nader grondwateronderzoek fase 1	22
6	Nader grondwateronderzoek fase 2	23
6.1	Conceptueel model nader grondwateronderzoek fase 2	23
6.2	Onderzoeksstrategie nader grondwateronderzoek fase 2	23
6.3	Veldwerkzaamheden nader grondwateronderzoek fase 2	24
6.4	Resultaten chemische analyses nader grondwateronderzoek fase 2	24
6.5	Bespreking resultaten analyses nader grondwateronderzoek fase 2	25
7	Samenvatting, conclusie en aanbevelingen	26
8	Literatuur en bronvermelding	29

Bijlagen

- I Topografische kaart
Hinderwettekening (1988)
5 Tekeningen evaluatierapport, CSO, mei 2006
Boorplan actualiserend bodemonderzoek CSO, juli 2017
Boorplan verkennend en nader bodemonderzoek Kruse Milieu BV, december 2018
Boorplan detailtekening nader bodemonderzoek Kruse Milieu BV, december 2018
- II Boorprofielen en legenda
- III Resultaten chemische analyses en toetsingstabellen
- IV Resultaten asbestanalyses en concentratieberekeningen
- V Verklaring van enkele gebruikte termen en afkortingen

1 Inleiding

Dit rapport beschrijft het verkennend en nader bodemonderzoek, dat in opdracht van BJZ.NU BV op het terrein aan de Wilgenstraat 5 in Aadorp door Kruse Milieu BV is uitgevoerd.

De aanleiding van dit onderzoek is de bestemmingsplanwijziging en de geplande woningbouw. Derhalve dient de milieukundige kwaliteit van de bodem bekend te zijn.

Voorafgaande aan het bodemonderzoek heeft een standaard vooronderzoek plaatsgevonden op basis van norm NEN 5725. Uit de resultaten van dit vooronderzoek is gebleken dat binnen de onderzoekslocatie 5 (verdachte) terreindelen aanwezig zijn, die separaat worden onderzocht. Het overige deel van de locatie kan als onverdacht worden beschouwd.

De aanleiding voor het nader bodemonderzoek wordt gevormd door de analyseresultaten van het grondwater uit de peilbuizen B1 en C202. In beide peilbuizen overschrijdt het gehalte minerale olie de toetsingswaarde voor nader grondwateronderzoek.

De onderzoeksopzet gaat uit van:

- NEN 5740, "Bodem - Landbodem - Strategie voor het uitvoeren van verkennend bodemonderzoek - Onderzoek naar de milieuhygiënische kwaliteit van bodem en grond"
- de aanvulling NEN 5740/A1, "Bodem - Landbodem - Strategie voor het uitvoeren van verkennend bodemonderzoek - Onderzoek naar de milieuhygiënische kwaliteit van bodem en grond", NNI Delft, februari 2016;
- NEN 5707, "Bodem - Inspectie, monsterneming en analyse van asbest in bodem en partijen grond", NNI Delft, augustus 2015;
- de aanvulling NEN 5707/C1, "Bodem - Inspectie, monsterneming en analyse van asbest in bodem en partijen grond", NNI Delft, augustus 2016;
- NEN 5897, "Inspectie en monsterneming van asbest in bouw- en sloopafval en recycling-granulaat" NNI Delft, augustus 2015;
- NTA 5755, "Bodem - Landbodem. Strategie voor het uitvoeren van nader onderzoek - Onderzoek naar de aard en omvang van bodemverontreiniging", NNI Delft, juli 2010.

De doelstelling van het onderzoek op een onverdachte locatie is aan te tonen dat op de locatie redelijkerwijs gesproken geen verontreinigende stoffen aanwezig zijn in de grond of het freatisch grondwater.

De doelstelling van het onderzoek op de verdachte deellocaties is vast te stellen of de vooronderstelde verontreinigingskernen ook daadwerkelijk op de vermoede plaatsen aanwezig zijn en in hoeverre de verontreinigende stoffen in de grond en het freatisch grondwater respectievelijk de achtergrondwaarden en de streefwaarden overschrijden.

Het veldwerk is uitgevoerd in september en oktober 2018 conform BRL SIKB 2000 en de protocollen 2001 en 2002. Hierbij wordt verklaard dat Kruse Milieu BV financieel en juridisch onafhankelijk is van de opdrachtgever.

In dit rapport worden de resultaten besproken van het veld- en het laboratoriumonderzoek. De gemeten gehalten in de grond worden vergeleken met de (gecorrigeerde) achtergrondwaarden (AW 2000) of de geldende achtergrondwaarden (indien deze door de betreffende gemeente zijn vastgesteld) en de interventiewaarden om vast te stellen of er al dan niet verontreinigingen aanwezig zijn. De in het grondwater gemeten gehalten worden vergeleken met de streef- en interventiewaarden.

2 Locatiegegevens

2.1 Beschrijving huidige situatie

Algemeen

De onderzoekslocatie is gelegen aan de Wilgenstraat 5 binnen de bebouwde kom van Aadorp. Het centrale punt van het terrein heeft de RD-coördinaten $x = 239.629$ en $y = 489.023$. Het perceel is kadastraal bekend als: gemeente Ambt-Almelo, sectie R, nummer 442. De Wilgenstraat bevindt zich ten zuidwesten van de onderzoekslocatie. Ten noorden van de onderzoekslocatie bevindt zich de Peppellaan. Op de locatie is een autoreparatiebedrijf met brandstoffen-afleverpunt aanwezig geweest (Jansen Auto's). Het bedrijfspand is gelegen aan de Peppellaan 38.

Bebouwing en verharding

Binnen de locatie bevinden zich het leegstaand bedrijfspand van Jansen Auto's en een woning (deze blijft behouden). Inpandig bevinden zich betonvloeren. Het bedrijfspand omvatte een werkplaats (garage), een kantoor en een magazijn. Op het onbebouwde terrein is een wasplaats (beton) aanwezig en een overkapping (de overkapping blijft behouden). De overige onbebouwde terreindelen zijn verhard met klinkers en grind (voormalige stalling auto's). De onverharde terreindelen zijn als tuin in gebruik.

Onderzoekslocatie

Het verkennend bodemonderzoek wordt verricht op de volgende terreindelen:

- Deellocatie A: voormalige wasplaats;
- Deellocatie B: voormalige slibputten;
- Deellocatie C: voormalige werkplaats met bovengrondse olie-opslag;
- Deellocatie D: toekomstige riooltracé;
- Deellocatie E: mogelijke restverontreinigingen nabij ontgravingscontour bodemsanering;
- Onverdacht terrein (circa 2027 m²).

In bijlage I is de regionale ligging van de locatie weergegeven en zijn de volgende tekeningen en boorplannen opgenomen:

- Hinderwettekening (1988)
- 5 Tekeningen evaluatierapport, CSO, mei 2006;
- Boorplan actualiserend bodemonderzoek CSO, juli 2017;
- Boorplan verkennend en nader bodemonderzoek Kruse Milieu BV, december 2018;
- Boorplan detailtekening nader bodemonderzoek Kruse Milieu BV, december 2018.

2.2 Historische gegevens

Het vroegere gebruik van het terrein is van belang, omdat bronnen van verontreiniging aanwezig geweest kunnen zijn. Er is navraag gedaan bij de gemeente Almelo. De heer J.L. Kienstra van Kruse Milieu BV heeft de locatie bezocht. Een deel van de informatie is ontleend aan eerder uitgevoerde bodemonderzoeken. De volgende informatie is verzameld:

- De huidige bebouwing (woning en bedrijfspand) dateert volgens de BAG (Basisregistraties Adressen en Gebouwen) uit 1950. In 1963 is een showroom tegen de werkplaats gebouwd (zie boorplan). De showroom is gesloopt in april 2000, vlak voor de start van de bodemsanering (zie bespreking verder in de paragraaf).
- In 1960 is begonnen met de verkoop van brandstoffen; daarvoor was het te onderzoeken terrein braakliggend. De ondergrondse tankinstallatie is geplaatst, zoals deze tot het laatst (1994) in gebruik was. In 1978 is Jansen Auto's begonnen met de verkoop van brandstof en de reparatie aan auto's. In 1994 is de verkoop van brandstoffen gestaakt. Medio 2016 zijn de bedrijfsactiviteiten op de locatie gestaakt.

- Op de locatie zijn 3 ondergrondse tanks (benzine en diesel) aanwezig geweest. Deze zijn allen in april 2000 voorafgaande aan de bodemsanering verwijderd (zie voor een nadere toelichting verder in deze paragraaf).
- Buiten de verkoop van brandstoffen in de periode 1960-1994 zijn vanaf 1978 de volgende verdachte terreindelen in gebruik geweest (bron Hinderwettekening februari 1988):
 - een wasplaats (80 m², deellocatie A);
 - 2 slibputten (<10 m², deellocatie B);
 - een werkplaats met bovengrondse olie-opslag (300 m², deellocatie C)
 De slibputten zijn tijdens het locatiebezoek niet aangetroffen (staan aangegeven op de Hinderwettekening uit 1988, zie bijlage I). Eén van de slibputten bevond zich binnen de wasplaats (deellocatie A). Er is nimmer bodemonderzoek verricht op deze verdachte deellocaties.
- Op de Hinderwettekening staan ondergrondse tanks weergegeven aan de noordoostzijde (zie boorplan); deze hebben hier nooit gelegen.
- Op de locatie zijn diverse bodemonderzoeken verricht. De bodemonderzoeken hebben allen betrekking op het voormalig tankstation en de verontreinigingen die hierdoor zijn ontstaan.

Uit de diverse bodemonderzoeken blijkt dat de bodem sterk verontreinigd was met minerale oliecomponenten. De beschikbaar gestelde rapporten worden vernoemd in hoofdstuk 6. Voor details wordt verwezen naar deze rapporten. De grondverontreiniging is in de periode eind april 2000 tot en met medio mei 2000 gesaneerd. De grondwatersanering is in 2003 afgerond. Van de bodemsanering is in 2006 een evaluatierapport opgesteld. De resultaten hiervan worden hieronder besproken.

Evaluatierapport Bodemsanering/Amovering voormalig tankstation, Wilgenstraat 5 te Aadorp, CSO, Subat projectcode 2521, ordernummer 13241.0 d.d. 5 mei 2006

- Het verwijderen van de tanks (25 april 2000);
- De grondsanering (periode 19 april 2000 t/m 23 mei 2000);
- De grondwatersanering (periode 31 mei 2000 t/m 5 september 2003).

De verontreinigde grond is ontgraven en afgevoerd van de locatie. De putbodem bevond zich op maximaal 3.5 m-mv (zand). Op circa 4 m-mv bevindt zich een leem-, klei- of veenlaag. Het resultaat van de grondsanering is gecontroleerd door middel van het nemen van put- en wandmonsters (zand). In de meeste put- en wandmonsters zijn geen of maximaal licht verhoogde gehalten aan BTEXN gemeten. In 6 van de 22 putbodemmonsters is een restverontreiniging achtergebleven (met name benzeen > interventiewaarde). Aan de voorzijde van het pand en ter hoogte van de Peppellaan is eveneens een restverontreiniging met aromaten achtergebleven (> interventiewaarde). Gezien het feit dat de verontreinigingen in het zand zijn aangetroffen en gezien de goede doorlatendheid van de bodem werd verwacht dat door middel van doorspoeling tijdens de grondwatersanering en als gevolg van natuurlijke afbraak, de concentraties verder zullen afnemen.

De beoogde saneringsdiepte (volgens saneringsplan maximaal 4.5 m-mv) is tijdens de sanering niet volledig bereikt. De reden hiervoor was dat de grondwaterstand niet voldoende kon worden verlaagd. Door Subat is besloten om de resterende grondverontreiniging in de putbodem tijdens een grondwatersanering te verwijderen.

De saneringsput is aangevuld met schoon zand. Na het aanvullen van de put met schoon zand heeft nog een grondwatersanering plaatsgevonden. Tijdens de grondwatersanering is 163.306 m³ grondwater onttrokken. Tijdens de grondwatersanering zijn enkele controleboringen geplaatst.

In controlemonster van de grond CB101 (3.5-4.0 m-mv, leem) zijn sterke verontreinigingen met benzeen en xylenen gemeten. In monster CB103 (3.2-3.5 m-mv, leem) is een sterke verontreiniging met benzeen gemeten. In monster CB102 (3.5-4.0 m-mv, zand) zijn geen verontreinigingen gemeten.

CSO verwachtte dat de restverontreiniging in de putwanden W8.2 en W25.2 tijdens de grondwatersanering is doorspoeld.

Na de grondwatersanering is in het grondwater plaatselijk nog een sterke verontreiniging met benzeen gemeten (CPB1). Vermoedelijk betreft dit een kleine (rest)verontreiniging.

Door de gemeente Almelo is in 2006 op grond van de Wet bodembescherming een beschikking genomen (kenmerk: 2006/25942, d.d. 29 september 2006). De beschikking is opgesteld naar aanleiding van het achterblijven van de beperkte restverontreiniging en het nazorgplan. De risico's van een eventuele verspreiding worden gecontroleerd door middel van een monitoringsplan.

Tijdens de grond- en grondwatersanering is het overgrote deel van de vracht verwijderd. Een beperkte restverontreiniging is achtergebleven. Naar aanleiding van het achterblijven van een beperkte restverontreiniging zijn vanaf 2007 enkele monitoringsrondes verricht. In 2013 heeft de laatste monitoringsronde plaatsgevonden. Door de jaren heen is een dalende trend in de concentraties aan BTEXN waargenomen. Naar aanleiding hiervan is de monitoring in 2013 beëindigd.

In het kader van de voorgenomen verkoop en herontwikkeling van het terrein is in 2017 een actualiserend bodemonderzoek uitgevoerd:

Actualiserend bodemonderzoek, Wilgenstraat 5 te Aadorp, CSO, documentnummer 15M1122.RAP002.SU.03 d.d. 26 juli 2017

Het doel van het actualiserend bodemonderzoek is:

- Vaststellen dat in de grond en het grondwater geen restverontreiniging met minerale olie en vluchtige aromatische koolwaterstoffen meer aanwezig is.
- Het op basis van de resultaten uit het aanvullende veld- en chemisch onderzoek verwijderen van de locatie uit het beperkingenregister (gemeente Ambt-Almelo, sectie R, perceel 442).

Er zijn grondmonsters van de oorspronkelijke putbodemonstern genomen. Tevens zijn de oorspronkelijke 'putwanden' bemonsterd.

Uit de conclusies blijkt het volgende:

Grond: de grond is geanalyseerd op de aanwezigheid van vluchtige aromatische koolwaterstoffen (BTEXN) en minerale olie (C10-C40). In de grond, genomen van de voormalige putbodemonstern, zijn BTEXN en minerale olie niet verhoogd aangetroffen (< detectielimiet).

In de monsters, genomen van de voormalige putwanden, zijn eveneens geen verhoogde gehalten aangetoond.

De eerder sterk verhoogde gehalten aan benzeen zijn in onderhavig onderzoek niet meer aangetoond. Vermoedelijk zijn door de grondwatersanering en natuurlijke afbraakprocessen in de bodem de gehalten afgenomen tot onder de detectielimiet.

Naar aanleiding van het veld- en chemisch onderzoek, wordt een aanvullend grondonderzoek niet noodzakelijk geacht.

Grondwater: De kwaliteit van het grondwater is vanaf 2006 periodiek gemonitord (minerale olie en BTEXN).

Op 26 maart 2014 geeft de gemeente Almelo schriftelijk aan dat voldaan is aan de eisen van het nazorgplan en de voorwaarden van de beschikking op het nazorgplan (kenmerk UIT-1443361).

De grondwatermonitoring kan worden beëindigd. De eerder sterk verhoogde concentraties in het grondwater, direct na de sanering in 2003, zijn in onderhavig onderzoek niet meer aangetroffen. In het grondwater zijn enkele BTEXN en plaatselijk minerale olie maximaal licht

verhoogd aangetroffen (ten opzichte van de streefwaarden). Op de locatie is geen sprake van een geval van ernstige bodemverontreiniging (minerale olie of BTEXN).
Op basis van het veld- en chemisch onderzoek wordt een aanvullend grondwateronderzoek eveneens niet noodzakelijk geacht.

Op 22 augustus 2017 heeft de gemeente Almelo een beschikking afgegeven met betrekking de eindsituatie van de bodemverontreiniging. De ingestelde beperking in het beperkingenregister komt te vervallen, omdat er in de grond geen overschrijdingen meer zijn boven de interventiewaarde.

2.3 Geologie en geohydrologie

Op basis van literatuurstudie is de onderstaande regionale geohydrologische situatie afgeleid:

- Het maaiveld bevindt zich op circa 9.5 meter boven NAP.
- De deklaag bestaat uit kwartair, matig fijn zand en is ter plaatse ongeveer 30 meter dik. Het doorlatend vermogen is circa 500 m²/dag.
- De grondwaterspiegel bevindt zich circa 1.0 meter onder het maaiveld. Het freatische grondwater stroomt in west-noordwestelijke richting.
- In de directe omgeving bevindt zich geen waterwingebied. De terreinen zijn niet in een grondwaterbeschermingsgebied gelegen.
- Het Overijsselsch Kanaal (Almelo - De Haandrik) stroomt circa 560 meter in zuidwestelijke richting. De invloed van dit kanaal op het freatische grondwater is bij ons bureau onbekend.

3 Uitvoering bodemonderzoek

3.1 Onderzoeksstrategie

De onderzoeksopzet gaat uit van:

- NEN 5740, "Bodem - Landbodem - Strategie voor het uitvoeren van verkennend bodemonderzoek - Onderzoek naar de milieuhygiënische kwaliteit van bodem en grond"
- de aanvulling NEN 5740/A1, "Bodem - Landbodem - Strategie voor het uitvoeren van verkennend bodemonderzoek - Onderzoek naar de milieuhygiënische kwaliteit van bodem en grond", NNI Delft, februari 2016;
- NEN 5707, "Bodem - Inspectie, monsterneming en analyse van asbest in bodem en partijen grond", NNI Delft, augustus 2015;
- de aanvulling NEN 5707/C1, "Bodem - Inspectie, monsterneming en analyse van asbest in bodem en partijen grond", NNI Delft, augustus 2016;
- NEN 5897, "Inspectie en monsterneming van asbest in bouw- en sloopafval en recycling-granulaat" NNI Delft, augustus 2015;
- NTA 5755, "Bodem - Landbodem. Strategie voor het uitvoeren van nader onderzoek - Onderzoek naar de aard en omvang van bodemverontreiniging", NNI Delft, juli 2010.

Onderstaande onderzoeksstrategie en het boorplan zijn akkoord bevonden door de gemeente Almelo.

In tabel 1 is de onderzoeksstrategie per deellocatie weergegeven.

Tabel 1: Onderzoeksstrategie.

Deellocatie	Dimensie	Strategie	Boringen tot 1.0 m-mv	Boringen tot 2.0 m-mv	Peilbuis
A) wasplaats	80 m ²	NEN 5740-VEP*	2	-	1 #
B) slibputten	<10 m ²	NEN 5740-VEP*	-	-	2
C) werkplaats	200 m ²	NEN-5740-VEP*	6	6	1 ##
D) toekomstig riool-tracé	60 m ¹	NEN-5740-L***	-	3	-
E) mogelijke restverontreinigen	25 m ¹	maatwerk	-	4	-
Overig terrein	2027 m ²	NEN 5740-ONV-NL**	9 ###	2	1####

* de onderzoeksstrategie is gebaseerd op de NEN 5740, paragraaf 5.3:

onderzoeksstrategie voor een verdachte locatie met een plaatselijke bodembelasting met een duidelijke verontreinigingskern (VEP).

** de onderzoeksstrategie is gebaseerd op de NEN 5740-A1, paragraaf 5.1: onderzoeksstrategie voor een niet lijnvormige onverdachte locatie (ONV-NL).

*** de onderzoeksstrategie is gebaseerd op de NEN 5740-A1, paragraaf 5.2: onderzoeksstrategie voor een lijnvormige onverdachte locatie (ONV-L).

bovengrond en grondwater in combinatie met boring B1 (deellocatie B)

grondwateronderzoek in combinatie met peilbuis B1

boringen tot 0.5 m-mv. Indien grond puinhoudend is, dan worden de boringen tot 0.5 meter diepte vervangen door inspectiegaten van 0.3x0.3 meter

er wordt gebruik gemaakt van de bestaande peilbuis C200

De woning en bijhorende tuin vormen, met instemming van de gemeente Almelo, geen onderdeel van dit onderzoek. Hier vinden in de toekomst geen wijzigingen plaats.

Het overige te onderzoeken terreindeel is onverdacht. Op verzoek van de gemeente Almelo worden ter plekke van het toekomstige riooltracé 3 diepe boringen verricht (deellocatie D).

Indien visueel geen bijzonderheden worden opgemerkt, dan worden enkele ondergrondse grondmonsters opgenomen in het mengmonster van de ondergrond van het overig te onderzoeken terreindeel.

Tevens blijkt uit het vooronderzoek dat de onderzoekslocatie niet verdacht is met betrekking tot asbest. Derhalve is geen asbestonderzoek op de locatie noodzakelijk. Tijdens het veldwerk zal visueel worden gelet op de aanwezigheid van asbestverdacht materiaal op en in de bodem

Indien tijdens het veldwerk blijkt dat de bodem puinhoudend is, worden de boringen tot 0.5 meter diepte conform NEN 5707 vervangen door inspectiegaten. Aangezien puinhoudende grond wordt beschouwd als asbestverdacht, dient in voorkomende gevallen asbestonderzoek plaats te vinden.

De verdachte deellocaties A, B en C zijn verdacht voor diverse stoffen (met name minerale olie, zware metalen en PAK). Derhalve worden de analyses van de grond en grondwater op het standaard pakket NEN 5740 uitgevoerd.

Het onderzoek op deellocatie E wordt uitgevoerd om te verifiëren of er geen rest-verontreinigingen nabij de ontgravingscontour zijn achtergebleven. De boringen worden uitgevoerd waar de bouwputten worden gegraven voor de toekomstige woningbouw. Ter verificatie van de zintuiglijke waarnemingen wordt een mengmonster van de ondergrond geanalyseerd op minerale olie.

Bij percentages bodemvreemd materiaal van meer dan 50% is er geen sprake van bodem. Eventuele funderingslagen (asfalt- en puingranulaat) vallen buiten de scope van dit onderzoek. Het opgeboorde materiaal wordt wel beoordeeld op de aanwezigheid van asbestverdachte materialen. In geval er sprake is van meer dan 50% bodemvreemd materiaal/puin is norm NEN 5897 van toepassing, "Inspectie en monsterneming van asbest in bouw- en sloopafval en recyclinggranulaat" NNI Delft, augustus 2015

3.2 Chemische analyses

De chemische analyses worden uitgevoerd door Eurofins Analytico BV te Barneveld, een door de Raad voor Accreditatie erkend laboratorium voor analyses conform de AS3000-protocollen. De monsters worden volgens de voorschriften uit NEN 5740 onderzocht. Eventuele asbestmonsters worden onderzocht door ACMAA Asbest BV, een door de Raad voor Accreditatie erkend laboratorium voor vezelonderzoek.

In tabel 2 is weergegeven welke chemische analyses worden uitgevoerd.

De samenstelling van de mengmonsters vindt plaats op basis van de zintuiglijke waarnemingen. De samenstelling van de mengmonsters staat vermeld in paragraaf 4.2 in tabel 3.

Tabel 2: Chemisch analysepakket per monster.

Monster	Chemisch analysepakket	Codering (meng)monster
<i>Deellocatie A</i>		
Bovengrond (1x)	Zware metalen (Ba, Cd, Co, Cu, Hg, Mo, Ni, Pb en Zn), minerale olie, PCB, PAK (10), organische stof, lutum en droge stof	A - BG

Vervolg tabel 2: Chemisch analysepakket per monster.

Monster	Chemisch analysepakket	Codering (meng)monster
<i>Deellocatie B</i>		
Ondergrond (1x)	Zware metalen (Ba, Cd, Co, Cu, Hg, Mo, Ni, Pb en Zn), minerale olie, PCB, PAK (10), organische stof, lutum en droge stof	B - OG
Grondwater (2x)	Zware metalen (Ba, Cd, Co, Cu, Hg, Mo, Ni, Pb en Zn), minerale olie, vluchtige aromaten (BTEX), naftaleen, styreen en gechloreerde koolwaterstoffen (oplosmiddelen standaardpakket), zuurgraad (pH), elektrisch geleidingsvermogen (EC) en troebelheidsmeting	Peilbuis B1 Peilbuis B2
<i>Deellocatie C</i>		
Bovengrond (1x)	Zware metalen (Ba, Cd, Co, Cu, Hg, Mo, Ni, Pb en Zn), minerale olie, PCB, PAK (10), organische stof, lutum en droge stof	C - BG
<i>Deellocatie D</i>		
Ondergrond (1x)	In combinatie met de ondergrond op het overig terrein	OG
<i>Deellocatie E</i>		
Ondergrond (1x)	Minerale olie, organische stof en droge stof	E - OG
<i>Overig terrein</i>		
Bovengrond (2x) Ondergrond (1x)	Zware metalen (Ba, Cd, Co, Cu, Hg, Mo, Ni, Pb en Zn), minerale olie, PCB, PAK (10), organische stof, lutum en droge stof	BG I BG II OG
Grondwater (1x)	Zware metalen (Ba, Cd, Co, Cu, Hg, Mo, Ni, Pb en Zn), minerale olie, vluchtige aromaten (BTEX), naftaleen, styreen en gechloreerde koolwaterstoffen (oplosmiddelen standaardpakket), zuurgraad (pH), elektrisch geleidingsvermogen (EC) en troebelheidsmeting	Peilbuis C200

Algemene opmerkingen

- Op de grondmengmonsters wordt standaard een florisilbehandeling uitgevoerd om verstoring van de analyse op minerale olie door natuurlijke humuszuren tegen te gaan.
- De zuurgraad (pH), het elektrisch geleidingsvermogen (EC) en troebelheidsmeting, van het grondwater worden in het veld gemeten. Filtratie van het grondwater voor de metalenanalyse vindt eveneens in het veld plaats.

3.3 Toetsing chemische analyses

De resultaten van de chemische analyses uit het bodemonderzoek worden beoordeeld aan de hand van de gecorrigeerde achtergrond-, streef- en interventiewaarden voor verontreinigingen in de bodem uit de Circulaire bodemsanering per 1 juli 2013 en tabel 1 van bijlage B, Regeling bodemkwaliteit van het ministerie van I&M.

De achtergrondwaarden voor grond zijn vastgelegd in de Regeling bodemkwaliteit (Staatsblad, 22 november 2012). De interventiewaarden voor grond en grondwater zijn vastgelegd in de Circulaire bodemsanering.

De toetsing aan de eisen in de Wet Bodembescherming en de Circulaire Bodemsanering is beoogd om te beoordelen of er sprake is van een ernstig gevaar voor de volksgezondheid en/of het milieu. Hierbij worden de volgende waarden onderscheiden:

achtergrondwaarde (AW) voor grond: het niveau waarbij sprake is van een duurzame kwaliteit van de grond; bij overschrijding wordt gesproken van een lichte verontreiniging;

streefwaarde (S) voor grondwater: het niveau waarbij sprake is van een duurzame kwaliteit van het grondwater; bij overschrijding wordt gesproken van een lichte verontreiniging;

interventiewaarde bodem (I): het niveau waarbij de functionele eigenschappen van de bodem voor mens, plant of dier ernstig verminderd zijn of ernstig bedreigd worden; bij overschrijding wordt gesproken van een sterke verontreiniging.

tussenwaarde (T): Gelijk aan het gemiddelde van de achtergrond- of streefwaarde en de interventiewaarde, dus $(A+I)/2$ (grond) of $(S+I)/2$ (grondwater). Wanneer bij een verkennend onderzoek een component met concentratie boven deze waarde wordt gevonden is in principe een nader onderzoek nodig.

Bij de toetsing van de analyseresultaten aan de landelijke achtergrondwaarden en de interventiewaarden worden deze eerst omgerekend naar een gestandaardiseerde meetwaarde (GSSD).

Bij de toetsing van de grondresultaten wordt daarbij gebruik gemaakt van de gemeten percentages lutum en organische stof in de grond(meng)monsters.

De analyseresultaten van de grond- en grondwatermonsters zijn volgens BoToVa getoetst aan de achtergrond-, streef- en interventiewaarden. Het toetsingsresultaat is overeenkomstig BoToVa als volgt aangeduid:

- concentratie kleiner of gelijk aan AW of S;
- * concentratie groter dan AW of S en kleiner of gelijk aan T;
- ** concentratie groter dan T en kleiner of gelijk aan I.
- *** concentratie groter dan I.

Een locatie wordt als verontreinigd beschouwd als de GSSD groter is dan de achtergrondwaarde of streefwaarde. Voor een aantal stoffen kan de rapportagegrens bepalend zijn voor de achtergrondwaarde of streefwaarde. De locatie wordt niet verontreinigd verklaard als geen van de onderzochte stoffen in de bodem aanwezig is met een concentratie hoger dan de achtergrondwaarde of streefwaarde.

3.4 Toetsing asbestanalyses

De resultaten van de asbestanalyses worden getoetst aan de wetgeving inzake asbest in bodem en puin welke door de ministeries van SZW en I&M is vastgesteld. In het beleid is voor asbest een restconcentratienorm en een interventiewaarde opgenomen.

De restconcentratienorm beschrijft de concentratie asbest, waaronder hergebruik nog is toegestaan. De interventiewaarde beschrijft de concentratie asbest in bodem, waarboven in principe gesaneerd dient te worden. Voor asbest is de restconcentratienorm gelijk aan de interventiewaarde en deze waarde bedraagt 100 mg/kg gewogen asbest.

De gewogen concentratie asbest is gelijk aan de concentratie serpentijnasbest, vermeerderd met 10 maal de concentratie amfiboolasbest.

Voor puinverhardingen dient de asbestconcentratie te worden getoetst aan de normen uit het Besluit Asbestwegen Wet Milieugevaarlijke Stoffen (WMS). Hierin wordt tevens een restconcentratie van 100 mg/kg gewogen asbest genoemd.

Bij een asbestgehalte groter dan de helft van de interventiewaarde is een nader onderzoek asbest verplicht. De hoogste bepaalde waarde binnen een (deel)locatie is hiervoor bepalend.

Indien overschrijding van de restconcentratienorm plaatsvindt, dan dienen werkzaamheden met de betreffende bodem/puinverharding plaats te vinden onder asbestcondities. Bij asbestconcentraties lager dan de restconcentratienorm zijn geen aanvullende maatregelen noodzakelijk bij be- en verwerking van de grond of puinverharding.

4 Resultaten

4.1 Algemeen

In dit hoofdstuk wordt een beschrijving gegeven van de veldwerkzaamheden en de analyseresultaten. De uitgevoerde veldwerkzaamheden en waarnemingen, de samenstelling van de mengmonsters en de grondwatergegevens worden beschreven in paragraaf 4.2. De resultaten van de chemische analyses en de asbestanalyses worden weergegeven in paragraaf 4.3 en 4.5. en in paragraaf 4.4 en 4.6. worden de resultaten besproken.

4.2 Veldwerkzaamheden

De veldwerkzaamheden zijn in september 2018 uitgevoerd door de heer J. Hartman. De veldwerker is conform BRL SIKB 2000 gecertificeerd en erkend (certificaatnummer K44441/07).

Er zijn op 19 september 2018 in totaal 23 boringen verricht met behulp van een Edelmanboor en zijn 7 inspectiegat gegraven met behulp van een schep, in verband met het aantreffen van puin. Er zijn 2 boringen afgewerkt tot peilbuis. De situering van de monsterpunten is weergegeven op de situatieschets van bijlage I.

Tijdens de boorwerkzaamheden is de bodemopbouw beschreven en is de grond zintuiglijk beoordeeld op eventuele aanwezigheid van verontreinigingen. De boorbeschrijvingen zijn weergegeven in bijlage II.

De bodemopbouw ter plaatse van de onderzoekslocatie bestaat tot maximaal 3.1 meter diepte uit zand. In de ondergrond zijn leem-, roest- en/of oerhoudende lagen aangetroffen.

Er zijn plaatselijk bodemvreemde materialen of geuren waargenomen (zie tabel 3). Door de veldwerker zijn visueel geen asbestverdachte materialen waargenomen. In boring E1 is een geurwaarneming gedaan, die duidt op een verontreiniging met carbolineum. In de overige boringen van deellocatie E zijn geen waarnemingen gedaan, die duiden op minerale olie. Boring B2 is verplaatst, nadat de boring gestaakt was op een fundering. De gestaakte boring is gecodeerd als B2A. In boring B1 is een matige olie/water-reactie vastgesteld. Ter plekke van boring C1 tot en met C6 zijn geen bodemvreemde materialen waargenomen.

In verband met het aantreffen van puin is van de puinhoudende bodem een mengmonster samengesteld van de fijne fractie van diverse boorpunten van diverse deellocaties. Het puinhoudende grind is niet bemonsterd, aangezien het hier om een verhardingslaag gaat. De boringen in de grindverharding zijn wel vervangen door inspectiegaten. Visueel zijn geen asbestverdachte materialen waargenomen in de verhardingslaag.

Tabel 3: Weergave bodemvreemde materialen.

Monsterpunt	Diepte (m-mv)	Waarneming
<i>Deellocatie A</i>		
A1	0.10 - 0.25	Resten baksteen
A2	0.10 - 0.25	Resten baksteen
<i>Deellocatie B</i>		
B1	0.11 - 0.50	Matig baksteenhoudend
	0.80 - 1.30	Matige olie/water-reactie, matige oliegeur
	1.30 - 1.80	Zwakke olie/water-reactie, zwakke oliegeur
B2	0.10 - 0.25	Resten baksteen

Vervolg tabel 3: Weergave bodemvreemde materialen.

Monsterpunt	Diepte (m-mv)	Waarneming
<i>Deellocatie B</i>		
B1	0.11 - 0.50	Matig baksteenhoudend
	0.80 - 1.30	Matige olie/water-reactie, matige oliegeur
	1.30 - 1.80	Zwakke olie/water-reactie, zwakke oliegeur
B2	0.10 - 0.25	Resten baksteen
<i>Deellocatie D</i>		
D1	0 - 0.13	Resten baksteen in grindverharding
D2	0 - 0.12	Grindverharding
<i>Deellocatie E</i>		
E1	0.20 - 1.00	Sporen keramiek
	1.00 - 1.50	Sterke olie/water-reactie, sterke carbolineumgeur
<i>Overig terrein</i>		
1	0 - 0.15	Resten baksteen in grindverharding
2	0.08 - 0.20	Sporen puin
7	0.08 - 0.50	Matig baksteenhoudend
9	0 - 0.20	Sterk baksteenhoudend in grindlaag
10	0 - 0.22	Uiterst baksteenhoudend in grindlaag
11	0 - 0.20	Grindlaag

Op basis van de zintuiglijke waarnemingen, bodemsamenstelling en/of geografische positie van de boringen zijn onderstaande (meng)monsters geanalyseerd, zoals in tabel 4 staat omschreven. De carbolineumhoudende bodemlaag in boring E1 wordt separaat geanalyseerd op minerale olie en PAK. Deze stoffen dienen als gidsparameters voor andere verdachte stoffen in carbolineum zoals creosoten en fenolen. Van deellocatie B wordt alleen de zintuiglijk oliehoudende laag in boring B1 geanalyseerd. Zowel de verontreinigingen in boring B1 als in E1 worden verticaal afgeperkt. Boring 7 (overig terrein) is vanwege de aanwezigheid van puin separaat geanalyseerd (monster is gecodeerd als BG III).

Tabel 4: Samenstelling (meng)monsters.

Mengmonster	Boringnummer	Traject (diepte in m-mv)	Analyse
<i>Deellocatie A</i>			
A - BG	A1	0.25 - 0.75	Standaard pakket
	A2	0.25 - 0.65	
	B1	0.11 - 0.50	
<i>Deellocatie B</i>			
B - OG	B1	0.80 - 1.30	Standaard pakket

Vervolg tabel 4: Samenstelling (meng)monsters.

Mengmonster	Boringnummer	Traject (diepte in m-mv)	Analyse
<i>Deellocatie B</i>			
B - Boring B1.6	B1	1.80 - 2.00	Standaard pakket
<i>Deellocatie C</i>			
C - BG	C1	0.25 - 0.50	Standaard pakket
	C2	0.25 - 0.50	
	C3	0.30 - 0.75	
	C4	0.30 - 0.50	
	C5	0.33 - 0.80	
	C6	0.20 - 0.65	
<i>Deellocatie D</i>			
Zie ondergrond overig terrein			
<i>Deellocatie E</i>			
E - OG	E2	1.20 - 1.70	Minerale olie
	E3 en E4	1.50 - 2.00	
E - Boring E1.2	E1	1.00 - 1.50	Minerale olie + PAK
E - Boring E1.3	E1	1.50 - 1.80	Minerale olie + PAK
<i>Overig terrein</i>			
BG I	1	0.15 - 0.65	Standaard pakket
	2	0.20 - 0.60	
	9	0.20 - 0.55	
	10	0.22 - 0.55	
	11	0.20 - 0.50	
	12	0 - 0.50	
BG II	3	0.50 - 0.80	Standaard pakket
	4	0.08 - 0.20	
	5	0 - 0.50	
BG III	7	0.08 - 0.50	Standaard pakket
OG	1	1.05 - 1.55	Standaard pakket
	2	0.60 - 1.10	
	2	1.10 - 1.60	
	3 en D1	0.80 - 1.20	
	D2	1.10 - 1.60	
	D3	1.50 - 2.00	
<i>Asbestonderzoek</i>			
MM FF - Gat 2, 7, A2, B2 en E2	2 en E2	0.08 - 0.20	Asbest
	7	0.08 - 0.50	
	A2	0.10 - 0.25	
	B2	0.11 - 0.50	

De boringen B1 en B2 zijn doorgezet tot 3.1 m-mv. Wanneer het grondwater werd bereikt, werd een zuigerboor gebruikt om een PVC-peilbuis te kunnen plaatsen. Een peilbuis bestaat uit een filter met een lengte van 1.0 meter, gekoppeld aan een blinde stijgbuis.

Ter hoogte van het filter, met een diameter van 28 x 32 mm, is filtergrind in het boorgat gestort. Rondom het filter is een filterkous aangebracht. Er is bentoniet in het boorgat gestort om directe indringing van hemelwater in het filter tegen te gaan. De rest van het boorgat is opgevuld met het oorspronkelijke bodemmateriaal. Vervolgens zijn de peilbuizen doorgepompt.

Peilbuis C200 is niet teruggevonden, derhalve is een bestaande peilbuis (C202) in de nabijheid van peilbuis C200 herbemonsterd.

Op 26 september 2018 zijn de peilbuizen B1, B2 en C202 bemonsterd. Het voorpompen en bemonsteren heeft conform NEN 5744 plaatsgevonden met een laag debiet (tussen 100 en 500 ml/min). Er is op toegezien dat de grondwaterstand tijdens het voorpompen niet meer dan 50 cm is gedaald en dat er is bemonsterd met hetzelfde (of lager) debiet) als waarmee is voorgepompt (bemonstering maximaal 200 ml/min in verband met vluchtige stoffen). De grondwater-gegevens staan weergegeven in tabel 5.

Tabel 5: Weergave gegevens grondwater.

Peilbuis	Filterstelling (m-mv)	Grondwaterstand (m-mv)	pH (-)	EC ($\mu\text{S/cm}$)	Troebelheid (NTU)	Toestroming
B1	2.1 - 3.1	1.16	6.6	382	<0.1	Goed
B2	2.1 - 3.1	1.05	6.7	424	<0.1	Goed
C202	1.5 - 2.5	1.05	6.8	586	<0.1	Goed

De waarden voor de pH, de EC en de troebelheid worden als normaal beschouwd.

4.3 Resultaten chemische analyses vaste bodem

In algemene zin dient opgemerkt te worden dat indien de analyses van grondmonsters zijn uitgevoerd op mengmonsters, dit betekent dat de gehalten hoger kunnen zijn in de individuele monsters.

De analyseresultaten en de toetsingstabellen zijn weergegeven in bijlage III. Bij de toetsing van de analyseresultaten aan de landelijke achtergrondwaarden en de interventiewaarden worden deze eerst omgerekend naar een gestandaardiseerde meetwaarde (GSSD). Bij de toetsing van de grondresultaten wordt daarbij gebruik gemaakt van de gemeten percentages organische stof in de grond(meng)monsters. De analyseresultaten van de grondmonsters zijn volgens BoToVa getoetst aan de achtergrond- en interventiewaarden.

In de bovengrond A-BG, B-OG, B-Boring B1.6, C-BG, BG II, Boring 42 (0-0.5), de ondergrond OG en in het grondwater van peilbuizen B1, B2 en C202 zijn enkele van de onderzochte stoffen in licht tot matig verhoogde concentraties aangetoond. Deze zijn weergegeven in tabel 6.

De ondergrond E - OG is niet verontreinigd met minerale olie. E - Boring E1.3 is niet verontreinigd met minerale olie en PAK. De ondergrond van het overig terreindeel en deellocatie D is niet verontreinigd. B - Boring B1.6 is niet verontreinigd.

Tabel 6: Verhoogde concentraties (mg/kg droge stof of µg/l).

Monster	Component	Gemeten concentratie	GSSD	Achtergrondwaarde ¹ of Streefwaarde	Interventiewaarde
<i>Deellocatie A</i>					
A - BG	Minerale olie	160	326.5 *	190	5000
	PCB	0.0099	0.0202 *	0.02	1.0
	PAK	5.4	5.425 *	1.5	40
<i>Deellocatie B</i>					
B - OG	Minerale olie	280	1400 *	190	5000
	PCB	0.0054	0.027 *	0.02	1.0
Peilbuis B1	Barium	100	100 *	50	625
	Xylenen	0.41	0.41 *	0.2	70
	Tetrachlooretheen	0.16	0.16 *	0.01	40
	Minerale olie	350	350 **	50	600
Peilbuis B2	Barium	250	250 *	50	625
<i>Deellocatie C</i>					
C - BG	Kobalt	5.4	18.46 *	15	190
	Zink	140	268.1 *	140	720
	PAK	8.7	8.595 *	1.5	40
<i>Deellocatie E</i>					
E - Boring E1.2	Minerale olie	780	467.1 *	190	5000
	PAK	6.6	3.975 *	1.5	40
<i>Onverdacht terrein</i>					
Bovengrond, BG I	Kwik	0.15	0.1994 *	0.15	36
	PAK	4.1	3.81 *	1.5	40
Bovengrond, BG II	Cadmium	0.66	1.055 *	0.6	13
	Koper	25	48.7 *	40	190
	Lood	33	50.27 *	50	530
	Zink	79	178.4 *	140	720
	Minerale olie	130	361.1 *	190	5000
Bovengrond, BG III	Minerale olie	110	458.3 *	190	5000
	PCB	0.011	0.045 *	0.02	1.0
	PAK	11	10.97 *	1.5	40
Peilbuis C202	Barium	96	96 *	50	625
	Minerale olie	330	330 **	50	600

In de vierde kolom van tabel 6 wordt het toetsingsresultaat overeenkomstig BoToVa als volgt aangeduid:

- concentratie kleiner of gelijk aan AW of S;
- * concentratie groter dan AW of S en kleiner of gelijk aan T;
- ** concentratie groter dan T en kleiner of gelijk aan I;
- *** concentratie groter dan I.

4.4 Bespreking resultaten chemische analyses

Zoals in de vorige paragraaf is weergegeven, zijn er enkele verontreinigingen aangetoond. In deze paragraaf worden mogelijke verklaringen gegeven voor de analyseresultaten.

Deellocatie A

De bovengrond A - BG is licht verontreinigd met minerale olie, PCB en PAK. De voormalige wasplaats heeft een geringe aantoonbare negatieve invloed gehad op de kwaliteit van de bovengrond.

Deellocatie B

Ter plekke van boring B1 is de zintuiglijk verontreinigde laag (B-OG) licht verontreinigd met minerale olie en PCB. De zintuiglijk schone bodemlaag onder de verontreinigde laag is niet verontreinigd. De lichte tot matige verontreinigingen met xylenen, tetrachlooretheen en minerale olie in het grondwater van peilbuis B1 houden mogelijk verband met de activiteiten ter plekke de (voormalige) slibput bij deellocatie B. Niet uitgesloten is dat andere voormalige verdachte bedrijfsactiviteiten (mede) oorzaak zijn van de verontreinigingen. Het grondwater in peilbuis B2 (stroomafwaarts van peilbuis B1) is niet verontreinigd met minerale olie, vluchtige aromaten en naftaleen. De licht verhoogde bariumgehalten in het grondwater van de peilbuizen B1 en B2 worden beschouwd als natuurlijk verhoogde achtergrondwaarden.

Het matig verhoogde oliegehalte in het grondwater van peilbuis B1 geeft aanleiding voor nader grondwateronderzoek. Het nader grondwateronderzoek staat in hoofdstuk 5 beschreven.

Deellocatie C

De bovengrond onder de werkplaats is licht verontreinigd met kobalt, zink en PAK. Zoals reeds beschreven in paragraaf 3.1, zijn verontreinigingen in de grond met metalen en PAK niet ongebruikelijk op locaties, waar al tientallen jaren sprake is geweest van bebouwing (en bewoning). De voormalige activiteiten in de werkplaats en de bovengrondse olie-opslag hebben geen aantoonbare negatieve invloed gehad op de bodemkwaliteit.

Deellocatie E

De bodemlaag van boring E1 is van 1.0 tot 1.5 m-mv zintuiglijk sterk verontreinigd. De verontreiniging is in het veld gekwalificeerd als carbolineum. Analytisch wordt dit niet bevestigd; zowel het oliegehalte als het PAK-gehalte overschrijden slecht de achtergrondwaarden. Uit de olieanalyse en het chromatogram blijkt dat het met name om lichte oliën (benzine) gaat (C6-C12). Mogelijk dat de uiterste geurwaarneming duidt op vluchtige aromaten. Derhalve is aanvullend onderzoek verricht naar aromaten in de verdachte laag. Het aanvullend onderzoek staat beschreven in paragraaf 4.7. De zintuiglijk schone bodemlaag van 1.5 tot 1.8 m-mv is niet verontreinigd.

Overig terrein en deellocatie D - Zware metalen, minerale olie, PCB en PAK

Zoals reeds beschreven in paragraaf 3.1, zijn verontreinigingen in de grond met metalen en PAK niet ongebruikelijk op locaties, waar al tientallen jaren sprake is geweest van bebouwing (en bewoning). De lichte verhoogde gehalten met zware metalen en PAK houden vermoedelijk deels verband met de waargenomen bodemvreemde materialen.

De voormalige bedrijfsactiviteiten kunnen mede debet zijn aan het licht verhoogde gehalte minerale olie in BG I en BG II. Het licht verhoogde bariumgehalte in het grondwater van peilbuis C202 betreft een natuurlijk verhoogde achtergrondwaarde. De licht verhoogde gehalten geven geen aanleiding voor nader bodemonderzoek.

In het grondwater van peilbuis C202 is een matig verhoogde oliegehalte gemeten. Peilbuis C202 is in 2017 door CSO niet onderzocht. Het grondwater van de nabijgelegen peilbuizen C200 (niet teruggevonden in dit onderzoek) en C201 waren in 2017 niet verontreinigd. Peilbuis C202 staat zuidwestelijk (stroomafwaarts) van C200. Vermoedelijk gaat het hier om rest-verontreiniging van de sanering, die op dit terreindeel heeft plaatsgevonden.

Om meer hierover zekerheid te krijgen is en nader grondwateronderzoek uitgevoerd. Het nader grondwateronderzoek staat in hoofdstuk 5 beschreven.

4.5 Resultaten van de asbestanalyses

In bijlage IV is het analyserapport en de concentratieberekeningen opgenomen. In tabel 7 zijn de gewogen asbestgehalten weergegeven.

Tabel 7: Gewogen asbestconcentratie (mg/kg droge stof).

Inspectiegat	Component	Gewogen asbestconcentratie	Achtergrondwaarde	Interventiewaarde
Inspectiegat A2, B2 en E2	Asbest	24	-	100
Inspectiegat 2	Asbest	23.8	-	100
Inspectiegat 7	Asbest	23.1	-	100

In de derde kolom van tabel 7 wordt de volgende codering toegepast:

n.a. : Geen asbest aangetoond.

Normaal : Het gehalte is lager dan de toetsingswaarde voor nader asbestonderzoek.

Onderstreept : Overschrijding van de toetsingswaarde voor nader asbestonderzoek.

Vet : Overschrijding van de interventiewaarde.

4.6 Bespreking asbestanalyses

De puinhoudende bovengrond is asbesthoudend; de gewogen asbestgehalten zijn lager dan de toetsingswaarde voor nader asbestonderzoek.

4.7 Aanvullend onderzoek deellocatie E

Omdat de verontreinigde bodemlaag van boring E1 (1.0-1.5 m-mv) mogelijk vluchtige aromaten bevat, is aanvullend onderzoek met betrekking tot vluchtige aromaten gewenst.

Er zijn om de sterk verontreinigde laag in boring E1 terug te vinden op 5 oktober 2018 door de heer R. Veltmaat 3 boringen verricht (gecodeerd als E1A, E1B en E1C). Alleen in boring E1B is een zwakke benzinegeur waargenomen. De zintuiglijk sterk verontreinigde bodemlaag in boring E1 moet zeer klein van omvang zijn, aangezien deze niet meer is aangetroffen.

Het steekbusmonster van boring E1B is geanalyseerd op vluchtige aromaten (BTEX), naftaleen, organische stof en droge stof.

Het analyserapport en het toetsingstabel zijn weergegeven in bijlage III. In tabel 8 staat het verhoogde gehalte met xylenen weergegeven. De overige aromaten zijn niet aangetoond.

Tabel 8: Verhoogde concentratie (mg/kg droge stof).

Monster	Component	Gemeten concentratie	GSSD	Achtergrondwaarde	Interventiewaarde
<i>Deellocatie E</i>					
Boring E1B (1.2-1.4)	Xylenen	0.29	1.425 *	0.45	17

4.8 Bespreking resultaten aanvullend bodemonderzoek Boring E1

De verdachte laag in boring E1B is licht verontreinigd met xylenen. Het licht verhoogde gehalte geeft geen aanleiding voor nader bodemonderzoek. Ook de licht verhoogde olie- en PAK-gehalten in boring E1 geven geen aanleiding voor nader bodemonderzoek. Vermoedelijk is de zintuiglijk sterk verontreinigde laag in boring E1 een verontreiniging van zeer beperkte omvang. Geadviseerd wordt alert te blijven bij toekomstige (graaf)werkzaamheden op de gehele locatie.

5 Nader grondwateronderzoek fase 1

Naar aanleiding van de matig verhoogde oliegehalten in het grondwater van peilbuizen B1 en C202 dient nader grondwateronderzoek te worden uitgevoerd.

De onderzoeksopzet gaat uit van NTA 5755, "Bodem - Landbodem. Strategie voor het uitvoeren van nader onderzoek - Onderzoek naar de aard en omvang van bodemverontreiniging".

5.1 Conceptueel model nader grondwateronderzoek fase 1

Tabel 9: Conceptueel model in tabelvorm.

Oorzaak van de verontreiniging Peilbuis B1	De lichte tot matige verontreinigingen met xylenen, tetrachlooretheen en minerale olie in het grondwater van peilbuis B1 houden mogelijk verband met de bedrijfsactiviteiten nabij de (voormalige) slibput bij deellocatie B. Het is niet zeker of de slibput daadwerkelijk op deze locatie aanwezig was. De slibput staat weergegeven op de milieutekening uit februari 1988 (zie bijlage I). Omdat de slibput reeds een onderdeel was van de bedrijfsactiviteiten van voor 1987, wordt aangenomen dat de verontreiniging ter plekke van boring B1, met instemming van de gemeente Almelo, is ontstaan voor 1987 (historische verontreiniging).
Oorzaak van de verontreiniging Peilbuis C202	De olieverontreiniging houdt vermoedelijk direct verband met de bodemverontreiniging met minerale olie en vluchtige aromaten, die op dit terreindeel aanwezig was. Vermoedelijk betreft het een nalevering van een onbekende restverontreiniging, die in de bodem van de ontgravingsput is achtergebleven en blijkbaar niet voldoende is gesaneerd tijdens de grondwatersanering. Er wordt uitgegaan van een historische verontreiniging.
Bodemgebruik	Het terreindeel waar de olieverontreiniging zich bevindt is verhard met klinkers. In de toekomst zal dit deel een onderdeel zijn van de tuin bij de te bouwen woning.
Bodemopbouw	Door boringen is vast komen te staan dat de bodem tot 5 m-mv vooral bestaat uit uiterst fijn tot matig fijn zand. In de ondergrond zijn plaatselijk dunne lemlagen aangetroffen, die niet aaneengesloten zijn, maar mogelijk een storende effect hebben op de verticale verspreiding van de olieverontreiniging.
Omvang van de verontreiniging	Op basis van de beschikbare gegevens wordt in beide gevallen verwacht dat de omvang van de olieverontreiniging gering is.
Ernst van de verontreiniging	Van beide verontreinigingsgevallen met minerale olie in het grondwater wordt niet verwacht dat er sprake is van een ernstig geval.

5.2 Onderzoeksstrategie nader grondwateronderzoek fase 1

De onderstaande werkzaamheden worden verricht in het kader van het nader grondwateronderzoek naar de omvang van de minerale olieverontreinigingen in het grondwater.

Te verrichten werkzaamheden:

- Nabij de peilbuis B1 en C202 worden diepe peilbuizen geplaatst (tot circa 5.0 m-mv) ten behoeve van de verticale afperking van de grondwaterverontreiniging. Deze peilbuizen worden gecodeerd als peilbuis B1A en C202A.
- Ten behoeve van de horizontale afperking van de olieverontreiniging in het grondwater worden zowel rondom peilbuizen B1 als C202 drie freatische peilbuizen geplaatst. Deze peilbuizen worden gecodeerd als B1B, B1C, B1D, C202B, C202C en C202D.

Omdat de omvang van de grondwaterverontreinigingen vermoedelijk beperkt is, wordt in beide gevallen een verkleind onderzoeks raster aangehouden. Zintuiglijke waarnemingen kunnen aanleiding geven voor aanvullende boringen en/of analyses.

Het grondwater (8x) wordt op minerale olie geanalyseerd.

5.3 Veldwerkzaamheden nader grondwateronderzoek fase 1

De veldwerkzaamheden zijn op 9 november 2018 uitgevoerd door de heer J. Hartman. De locaties van de boringen zijn weergegeven op de situatieschets in bijlage I.

Er zijn in totaal 8 boringen verricht. De zintuiglijke waarnemingen staan vermeld in tabel 10.

Tabel 10: Weergave bodemvreemde materialen.

Boring	Diepte (m-mv)	Waarneming
<i>Peilbuis B1</i>		
B1A	0.11 - 0.21 0.40 - 0.70 0.70 - 1.10	Uiterst puinhoudend (dakpanscherven) Zwakke olie/water-reactie Matige olie/water-reactie
B1B	0.11 - 0.21	Uiterst puinhoudend (dakpanscherven)
B1C	0.13 - 0.43 0.43 - 0.54	Uiterst puinhoudend (dakpanscherven) Betonvloer
B1D	0.11 - 0.26	Uiterst puinhoudend (dakpanscherven)
<i>Peilbuis C202</i>		
C202A	2.50 - 3.00	Sporen puin
C202B	1.50 - 2.50	Sterke onbekende geur
C202C	2.00 - 2.20	Sporen puin
C202D	1.80 - 2.00	Sporen puin

Op 16 november 2018 is het grondwater bemonsterd. Het voorpompen en bemonsteren heeft conform NEN 5744 plaatsgevonden met een laag debiet (tussen 100 en 500 ml/min). Er is op toegezien dat de grondwaterstand tijdens het voorpompen niet meer dan 50 cm is gedaald en dat er is bemonsterd met hetzelfde (of lager) debiet) als waarmee is voorgepompt (bemonstering maximaal 200 ml/min in verband met vluchtige stoffen). De grondwatergegevens staan weergegeven in tabel 11.

Tabel 11: Weergave gegevens grondwater.

Peilbuis	Filterstelling (m-mv)	Grondwaterstand (m-mv)	pH (-)	EC (μ S/cm)	Troebelheid (NTU)	Toestroming
<i>Peilbuis B1</i>						
B1A	4.50 - 5.00	1.11	6.8	838	13.8	Goed
B1B	1.80 - 2.80	1.15	7.2	409	<0.1	Goed
B1C	1.80 - 2.80	1.15	6.9	433	<0.1	Goed
B1D	1.80 - 2.80	1.16	7.2	242	<0.1	Goed

Vervolg tabel 11: Weergave gegevens grondwater.

Peilbuis	Filterstelling (m-mv)	Grondwaterstand (m-mv)	pH (-)	EC ($\mu\text{S/cm}$)	Troebelheid (NTU)	Toestroming
<i>Peilbuis C202</i>						
C202A	4.70 - 5.20	1.07	6.9	546	<0.1	Goed
C202B	2.20 - 3.20	1.11	6.8	927	<0.1	Goed
C202C	2.20 - 3.20	1.07	7.0	497	<0.1	Goed
C202D	2.20 - 3.20	1.00	7.0	540	<0.1	Goed

De waarden voor de pH en de EC worden normaal geacht, evenals de troebelheid, met uitzondering van peilbuis B1A. In het grondwatermonster van peilbuis B1A is een hogere waarde voor de troebelheid gemeten dan voor natuurlijke troebelheid verwacht wordt (≥ 10 NTU). De peilbuis heeft voldoende rusttijd gehad na plaatsing (minimaal een week). Ook is de peilbuis zorgvuldig en met een voldoende laag debiet afgepompt waardoor aangenomen wordt dat er geen sprake is geweest van een verstoord bodemevenwicht tijdens monsterneming, en dat de gemeten waarde voor troebelheid een natuurlijke oorzaak heeft (zwevende stoffen zoals lutum of silt in het grondwater). Zwevende delen kunnen leiden tot verhoogde meetwaarden in het grondwater als gevolg van matrixstoringen bij de analyse en ab- en adsorptie organische verbindingen en zware metalen aan deze zwevende delen.

5.4 Resultaten chemische analyses nader grondwateronderzoek fase 1

De analyseresultaten en de toetsingstabellen zijn weergegeven in bijlage III. In tabel 12 zijn de verhoogde gehalten weergegeven. Vanwege een sterke onbekende geur in het grondwater van peilbuis C202B is het grondwater aanvullend geanalyseerd op vluchtige aromaten en naftaleen.

Het grondwater in de peilbuizen B1A, B1B en B1C zijn niet verontreinigd met minerale olie. Het grondwater in de peilbuizen C202A tot en met C202D zijn niet verontreinigd met minerale olie.

Tabel 12: Verhoogde concentraties ($\mu\text{g/l}$).

Monster	Component	Gemeten concentratie	GSSD	Streefwaarde	Interventiewaarde
<i>Peilbuis B1</i>					
Peilbuis B1D	Minerale olie	550	550 **	50	625
<i>Peilbuis C202</i>					
Peilbuis C202B	Benzeen	330	330 ***	0.2	30
	Ethylbenzeen	9.1	9.1 *	0.2	150
	Xylenen	17	17 *	0.2	70
	Naftaleen	1.7	1.7 *	0.01	70

In de vierde kolom van tabel 12 wordt het toetsingsresultaat overeenkomstig BoToVa als volgt aangeduid:

- concentratie kleiner of gelijk aan AW of S;
- * concentratie groter dan AW of S en kleiner of gelijk aan T;
- ** concentratie groter dan T en kleiner of gelijk aan I;
- *** concentratie groter dan I.

5.5 Bespreking resultaten analyses nader grondwateronderzoek fase 1

Peilbuis B1

De verticale afperking en de afperking in noordelijke, oostelijke en westelijke richting van de olieverontreiniging heeft in voldoende mate plaatsgevonden. De zuidelijke afperking van de olieverontreiniging heeft niet in voldoende mate plaatsgevonden; het grondwater in peilbuis B1B is matig verontreinigd met minerale olie. Omdat peilbuis B1B tegen de eigendomsgrens is geplaatst, is verdere afperking in zuidelijke richting door de opdrachtgever niet gewenst.

De omvang van het matig verontreinigde grondwater met minerale olie, binnen de onderzoekslocatie wordt geschat op circa 24 m³ (12 m² x 2 meter).

Er is geen saneringsnoodzaak, aangezien de gemeten oliegehalten lager zijn dan de interventiewaarde.

Peilbuis C202

De verticale en horizontale afperking van de olieverontreiniging heeft in voldoende mate plaatsgevonden. Het grondwater in de peilbuizen C202A tot en met C202D is niet verontreinigd met minerale olie. Het matig verhoogde oliegehalte in peilbuis C202 lijkt beperkt van omvang te zijn. Geschat wordt dat 10-15 m³ grondwater matig verontreinigd is.

Het sterk verhoogde benzeengehalte in peilbuis C202B geeft aanleiding voor verder nader grondwateronderzoek. De 2^e fase van het nader grondwateronderzoek staat beschreven in hoofdstuk 6.

6 Nader grondwateronderzoek fase 2

Naar aanleiding van het sterk verhoogde benzeengehalte in het grondwater van peilbuis C202B dient nader grondwateronderzoek te worden uitgevoerd.

De onderzoeksopzet gaat uit van NTA 5755, "Bodem - Landbodem. Strategie voor het uitvoeren van nader onderzoek - Onderzoek naar de aard en omvang van bodemverontreiniging".

6.1 Conceptueel model nader grondwateronderzoek fase 2

Tabel 13: Conceptueel model in tabelvorm.

Oorzaak van de verontreiniging Peilbuis C202B	De lichte tot sterke verontreinigingen met olie en vluchtige aromaten worden waarschijnlijk veroorzaakt door nalevering van een (kleine) restverontreiniging in de putbodem.
Bodemgebruik	Het terreindeel, waar de verontreiniging zich bevindt, is verhard met klinkers. In de toekomst zal dit deel van het terrein worden bebouwd met een woning.
Bodemopbouw	Door boringen is vast komen te staan dat de bodem tot 5.0 m-mv vooral bestaat uit uiterst fijn tot matig fijn zand. In de ondergrond zijn plaatselijk dunne leemlagen aangetroffen, die niet aaneengesloten zijn, maar mogelijk een storend effect hebben op de verticale verspreiding van de verontreiniging met minerale oliecomponenten.
Omvang van de verontreiniging	Op basis van de beschikbare gegevens wordt verwacht dat de omvang van de benzeenverontreiniging gering is. De zuidelijke afperking is niet noodzakelijk; het grondwater in peilbuis C202 is niet verontreinigd met BTEXN.
Ernst van de verontreiniging	Er wordt niet verwacht dat er sprake is van een ernstig geval van grondwaterverontreiniging.

6.2 Onderzoeksstrategie nader grondwateronderzoek fase 2

De onderstaande werkzaamheden worden verricht in het kader van het nader bodemonderzoek naar de omvang van de verontreiniging met benzeen in het grondwater.

De strategie voor de 2^e fase van het nader grondwateronderzoek is akkoord bevonden door de gemeente Almelo.

Te verrichten werkzaamheden:

- De nabijgelegen diepe peilbuis C202A wordt ten behoeve van de verticale afperking herbemonsterd en geanalyseerd op minerale olie en BTEXN (was eerst alleen minerale olie).
- Peilbuis C202B wordt herbemonsterd en geanalyseerd op minerale olie en BTEXN. Bij peilbuis C202B wordt een diepe boring verricht (C202E) om na te gaan of vanuit het grondwater uitdamping plaatsvindt naar de bovenliggende bodemlaag. Ter verificatie wordt van de ondergrond, net boven de grondwaterspiegel, een steekbusmonster genomen en geanalyseerd op minerale olie en BTEXN. Tevens wordt een snijdend filter geplaatst om vast te stellen of er sprake is van een drijfslag.
- Ten behoeve van de horizontale afperking van de benzeenverontreiniging worden rondom peilbuis C202B drie bestaande freatische peilbuizen (CPB2, C201 en CPB203) bemonsterd en geanalyseerd op minerale olie en BTEXN.

6.3 Veldwerkzaamheden nader grondwateronderzoek fase 2

De veldwerkzaamheden zijn op 7 december 2018 uitgevoerd door de heer R. Veltmaat. De veldwerker is conform BRL SIKB 2000 gecertificeerd en erkend (certificaatnummer K44441/07). De locaties van de bemonsterde peilbuizen en de verrichte boring zijn weergegeven op de situatieschets in bijlage I.

Er zijn in totaal 5 peilbuizen bemonsterd en er is 1 boring verricht. Zintuiglijk zijn geen bodemvreemde materialen of stoffen waargenomen. Er is geen drijfslag vastgesteld op het opgepompte grondwater in boring C202E.

Het voorpompen en bemonsteren heeft conform NEN 5744 plaatsgevonden met een laag debiet (tussen 100 en 500 ml/min). Er is op toegezien dat de grondwaterstand tijdens het voorpompen niet meer dan 50 cm is gedaald en dat er is bemonsterd met hetzelfde (of lager) debiet) als waarmee is voorgepompt (bemonstering maximaal 200 ml/min in verband met vluchtige stoffen). De grondwatergegevens staan weergegeven in tabel 14.

Tabel 14: Weergave gegevens grondwater.

Peilbuis	Filterstelling (m-mv)	Grondwaterstand (m-mv)	pH (-)	EC ($\mu\text{S}/\text{cm}$)	Troebelheid (NTU)	Toestroming
C202A	4.70 - 5.20	0.95	6.8	241	241	Goed
C202B	2.20 - 3.20	0.90	6.9	498	63	Goed
CPB 2	2.00 - 3.00	0.90	7.4	592	2.0	Goed
C203	1.50 - 2.50	1.00	7.3	691	9.0	Goed
C201	1.50 - 2.50	1.20	7.2	668	1.9	Goed

De waarden voor de pH en de EC worden normaal geacht, evenals de troebelheid, met uitzondering van de peilbuizen C202A en C202B. In het grondwatermonster van de peilbuizen C202A en C202B is een hogere waarde voor de troebelheid gemeten dan voor natuurlijke troebelheid verwacht wordt (≥ 10 NTU). De peilbuis heeft voldoende rusttijd gehad na plaatsing (minimaal een week). Ook is de peilbuis zorgvuldig en met een voldoende laag debiet afgepompt waardoor aangenomen wordt dat er geen sprake is geweest van een verstoord bodemevenwicht tijdens monsterneming, en dat de gemeten waarde voor troebelheid een natuurlijke oorzaak heeft (zwevende stoffen zoals lutum of silt in het grondwater). Zwevende delen kunnen leiden tot verhoogde meetwaarden in het grondwater als gevolg van matrixstoringen bij de analyse en ab- en adsorptie organische verbindingen en zware metalen aan deze zwevende delen.

6.4 Resultaten chemische analyses nader grondwateronderzoek fase 2

De analyseresultaten en de toetsingstabellen zijn weergegeven in bijlage III. In tabel 15 zijn de verhoogde gehalten weergegeven.

Het grondwater in de peilbuizen C202A, C201, C203 en CPB2 is niet verontreinigd met minerale olie, vluchtige aromaten (BTEX) en naftaleen.

De ondergrond van boring C202E is niet verontreinigd met minerale olie, vluchtige aromaten (BTEX) en naftaleen.

Tabel 15: Verhoogde concentraties ($\mu\text{g/l}$).

Monster	Component	Gemeten concentratie	GSSD	Streefwaarde	Interventiewaarde
Peilbuis C202B	Benzeen	150	150 ***	0.2	30
	Ethylbenzeen	5.4	5.4 *	4.0	150
	Xylenen	13	13 *	0.2	70
	Naftaleen	1.2	1.2 *	0.01	70
	Minerale olie	270	270 *	50	600

In de vierde kolom van tabel 15 wordt het toetsingsresultaat overeenkomstig BoToVa als volgt aangeduid:

- concentratie kleiner of gelijk aan AW of S;
- * concentratie groter dan AW of S en kleiner of gelijk aan T;
- ** concentratie groter dan T en kleiner of gelijk aan I;
- *** concentratie groter dan I.

6.5 Bespreking resultaten analyses nader grondwateronderzoek fase 2

Peilbuis C202

De verticale en horizontale afperking van de benzeenverontreiniging heeft in voldoende mate plaatsgevonden. Het grondwater in peilbuis C202B is ook na de tweede meting licht tot sterk verontreinigd. Tijdens de tweede meting is in peilbuis C202B ook minerale olie aangetoond. Het grondwater in de overige peilbuizen is niet verontreinigd met minerale olie, vluchtige aromaten (BTEX) en naftaleen.

In de ondergrond van boring C202E zijn geen verontreinigingen met minerale olie, vluchtige aromaten (BTEX) en naftaleen aangetoond. Er zijn derhalve geen aanwijzingen dat er uitdamping plaatsvindt van vluchtige aromaten vanuit het grondwater naar de bovenliggende zandbodem.

De omvang van de sterke benzeenverontreiniging in peilbuis C202B wordt geschat op circa 12 m³ (6 m² x 2 meter).

Er is geen sprake van een ernstig geval van grondwaterverontreiniging; met andere woorden het omvangscriterium van 100 m³ sterk verontreinigd grondwater wordt niet overschreden. Er is geen saneringsnoodzaak.

Sanering is noodzakelijk als er wordt gewerkt in de sterke grondwaterverontreiniging (bijvoorbeeld bij bronbemaling). Voorafgaande aan een eventuele sanering dient een plan van aanpak te worden opgesteld, dat door het bevoegd gezag (gemeente Almelo) dient te worden goedgekeurd. Het saneren van sterk verontreinigd grondwater mag alleen door erkende bedrijven worden uitgevoerd.

Er zijn mogelijk wel (humane) risico's aanwezig, wanneer het freatische grondwater gebruikt wordt als drinkwater voor vee of voor de besproeiing van gewassen in een (moes)tuin. Deze risico's worden gering geacht bij het vastgestelde gehalte. Gebruik van het freatisch grondwater wordt echter afgeraden om enig risico uit te sluiten.

7 Samenvatting, conclusie en aanbevelingen

Algemeen

In opdracht van BJZ.NU BV is in een verkennend bodemonderzoek de bodem onderzocht op een terrein ter grootte van circa 2027 m² aan de Wilgenstraat 5 te Aadorp. De onderzoekslocatie is momenteel deels bebouwd en deels verhard met klinkers, grind en beton. Aanleiding voor het bodemonderzoek is de voorgenomen bestemmingsplanwijziging en de nieuwbouw van woningen. Behalve het onverdachte terrein zijn 5 (verdachte) deellocaties separaat onderzocht.

Resultaten veldwerk

In totaal zijn 26 boringen verricht en zijn 7 inspectiegaten gegraven. Twee diepe boringen zijn afgewerkt tot peilbuis. Tevens is gebruik gemaakt van een bestaande peilbuis. Gebleken is dat de bodem voornamelijk bestaat uit matig fijn zand. Zintuiglijk zijn plaatselijk waarnemingen gedaan, die duiden op een verontreiniging als gevolg van de voormalige bedrijfsactiviteiten (deellocatie B, boring E1 en boring E1B). Voor de overige waargenomen bodemvreemde materialen wordt verwezen naar tabel 2. Er zijn geen asbestverdachte materialen waargenomen. Het freatische grondwater is aangetroffen op gemiddeld 1.08 meter min maaiveld.

Resultaten analyses

Op basis van de resultaten van de analyses kan het volgende worden geconcludeerd:

- Deellocatie A, bovengrond (A-BG): minerale olie, PCB en PAK > achtergrondwaarden;
- Deellocatie B, ondergrond (B-OG): minerale olie en PCB > achtergrondwaarden;
- Deellocatie B, boring B1.6: niet verontreinigd;
- Deellocatie B (grondwater, PB B1): barium, xylenen, tetrachlooretheen > streefwaarden. Minerale olie > tussenwaarde;
- Deellocatie B (grondwater, PB B2): barium > streefwaarde.
- Deellocatie C, bovengrond (C-BG): kobalt, zink en PAK > achtergrondwaarden;
- Deellocatie D: zie ondergrond overig terrein;
- Deellocatie E (E-OG): niet verontreinigd met minerale olie;
- Deellocatie E, Boring E1.2: minerale olie en PAK . achtergrondwaarden
- Deellocatie E, Boring E1.3: niet verontreinigd met minerale olie en PAK;
- Deellocatie E, Boring E1B: xylenen > achtergrondwaarde;
- Overig terrein, bovengrond BG I: cadmium, kwik, lood, zink, PCB en PAK > achtergrondwaarden;
- Onverdacht terrein, bovengrond BG II: cadmium, koper, lood, zink en minerale olie > achtergrondwaarden;
- Onverdacht terrein, bovengrond BG III: minerale olie, PCB en PAK > achtergrondwaarden;
- Onverdacht terrein, ondergrond OG 9in combinatie met deellocatie D): niet verontreinigd;
- Onverdacht terrein, grondwater PB C202: barium > streefwaarde. Minerale olie > tussenwaarde.

Resultaten analyses nader grondwateronderzoek fase 1 en 2

- Peilbuis C202A is niet verontreinigd met minerale olie en BTEXN;
- Peilbuis C202B (2 metingen) is licht verontreinigd met minerale olie, ethylbenzeen, xylenen, naftaleen en minerale olie en sterk verontreinigd met benzeen;
- Peilbuis C202C is niet verontreinigd met minerale olie;
- Peilbuis C202D is niet verontreinigd met minerale olie;
- Peilbuis C201 is niet verontreinigd met minerale olie en BTEXN;
- Peilbuis C203 is niet verontreinigd met minerale olie en BTEXN;
- Peilbuis CPB2 is niet verontreinigd met minerale olie en BTEXN;
- Boring C202E is niet verontreinigd met minerale olie en BTEXN.

Resultaten asbestanalyses

Op basis van de resultaten van de asbestanalyses kan worden geconcludeerd dat het mengmonster van de fijne fractie (bestaande uit puinhoudende bodemlagen) asbesthoudend is en dat de gewogen asbestgehalten lager zijn dan de toetsingswaarde voor nader asbestonderzoek.

Conclusies en aanbevelingen

In de boven- en ondergrond zijn (plaatselijk) lichte verontreinigingen aangetroffen. De licht verhoogde gehalten geven geen aanleiding voor nader bodemonderzoek. Behalve enkele lichte verontreinigingen in het grondwater, zijn matige olieverontreinigingen vastgesteld in het grondwater van peilbuis B1 en C202. De matige olieverontreinigingen gaven aanleiding voor nader grondwateronderzoek.

De omvang van het matig verontreinigde grondwater met minerale olie, binnen de onderzoekslocatie wordt geschat op circa 24 m³ (12 m² x 2 meter).

De puinhoudende bodem is asbesthoudend; de gewogen asbestgehalten zijn lager dan de toetsingswaarde voor nader asbestonderzoek.

Nader grondwateronderzoek - Peilbuis B1

De verticale afperking en de afperking in noordelijke, oostelijke en westelijke richting van de olieverontreiniging heeft in voldoende mate plaatsgevonden. De zuidelijke afperking van de olieverontreiniging heeft niet in voldoende mate plaatsgevonden; het grondwater in peilbuis B1B is matig verontreinigd met minerale olie. Omdat peilbuis B1B tegen de eigendomsgrens is geplaatst, is verdere afperking in zuidelijke richting door de opdrachtgever niet gewenst.

Er is geen saneringsnoodzaak, aangezien de gemeten oliegehalten lager zijn dan de interventiewaarde.

Nader grondwateronderzoek - Peilbuis C202 - Minerale olie

De verticale en horizontale afperking van de olieverontreiniging heeft in voldoende mate plaatsgevonden. Het grondwater in de peilbuizen C202A tot en met C202D zijn niet verontreinigd met minerale olie. Het matig verhoogde oliegehalte in peilbuis C202 lijkt beperkt van omvang te zijn. Geschat wordt dat 10-15 m³ grondwater matig verontreinigd is.

Nader grondwateronderzoek - Peilbuis C202 - Benzeen

De verticale en horizontale afperking van de benzeenverontreiniging heeft in voldoende mate plaatsgevonden. Het grondwater in peilbuis C202B is ook na de tweede meting licht tot sterk verontreinigd. Na de tweede meting is in peilbuis C202B ook minerale olie aangetoond. Het grondwater in de overige peilbuizen zijn niet verontreinigd met minerale olie, vluchtige aromaten (BTEX) en naftaleen.

In de ondergrond van boring C202E zijn geen verontreinigingen met minerale olie, vluchtige aromaten (BTEX) en naftaleen aangetoond. Er zijn derhalve geen aanwijzingen dat er uitdamping plaatsvindt van vluchtige aromaten vanuit het grondwater naar de bovenliggende zandbodem.

De omvang van de sterke benzeenverontreiniging in peilbuis C202B wordt geschat op circa 12 m³ (6 m² x 2 meter).

Er is geen sprake van een ernstig geval van grondwaterverontreiniging; met andere woorden het omvangscriterium van 100 m³ sterk verontreinigd grondwater wordt niet overschreden. Er is geen saneringsnoodzaak.

Sanering is noodzakelijk als er wordt gewerkt in de sterke grondwaterverontreiniging (bijvoorbeeld bij bronbemaling). Voorafgaande aan een eventuele sanering dient een plan van aanpak te worden opgesteld, dat door het bevoegd gezag (gemeente Almelo) dient te worden goedgekeurd. Het saneren van sterk verontreinigd grondwater mag alleen door erkende bedrijven worden uitgevoerd.

Er zijn mogelijk wel (humane) risico's aanwezig, wanneer het freatische grondwater gebruikt wordt als drinkwater voor vee of voor de besproeiing van gewassen in een (moes)tuin. Deze risico's worden gering geacht bij het vastgestelde gehalte. Gebruik van het freatisch grondwater wordt echter afgeraden om enig risico uit te sluiten.

Slotconclusie

Uit milieukundig oogpunt is er naar onze mening geen bezwaar tegen de voorgenomen bestemmingsplanwijziging en nieuwplannen, aangezien de vastgestelde verontreinigingen geen risico's voor de volksgezondheid opleveren. De bodem wordt geschikt geacht voor het huidige en toekomstige gebruik (wonen met tuin).

Standaard slotopmerkingen

Het volgende dient opgemerkt te worden: gezien het verkennende karakter van dit onderzoek is het, ondanks de zorgvuldigheid waarmee het is uitgevoerd, altijd mogelijk dat eventueel lokaal voorkomende verontreinigingen niet zijn ontdekt.

Vermeld dient tevens te worden dat op basis van voorliggend onderzoek geen conclusies kunnen worden getrokken omtrent de bodemkwaliteit van andere terreindelen of aangrenzende percelen.

Tenslotte dient in acht genomen te worden dat elk bodemonderzoek een momentopname is. Eventuele toekomstige calamiteiten (bijvoorbeeld brand of morsing van bodemvreemde vloeistoffen), sloopwerkzaamheden of bouwrijp maken en aanvoer van grond van elders kunnen de bodemkwaliteit (sterk) beïnvloeden.

8 Literatuur en bronvermelding

Archief gemeente Almelo

Milieukundig bodemonderzoek, Wilgenstraat 5 te Aadorp, Geofox, projectnummer 59230/SB/pk d.d. 29 juni 1998

Saneringsplan Wilgenstraat 5 te Aadorp, Geofox, projectnummer 59230rsp1/SB/pk d.d. 17 augustus 1998

Evaluatierapport Bodemsanering/Amovering voormalig tankstation, Wilgenstraat 5 te Aadorp, CSO, Subat projectcode 2521, ordernummer 13241.0 d.d. 5 mei 2006

Opties aanpak restverontreinigingen bodemsanering Jansen Auto's, Wilgenstraat 5 te Aadorp, Lankelma, project 26681B d.d. 22 augustus 2007

Rapport grondwatermonitoring, Wilgenstraat 5 te Aadorp, CSO, referentie RK/09.091-2521 d.d. 18 november 2009

Rapport grondwatermonitoring, Wilgenstraat 5 te Aadorp, CSO, referentie RK/10.028-2521 d.d. 29 september 2010

Rapport grondwatermonitoring, Wilgenstraat 5 te Aadorp, CSO, referentie RK/2011.11.14-2521 d.d. 14 november 2011

Rapport grondwatermonitoring, Wilgenstraat 5 te Aadorp, CSO, referentie 13M4111 d.d. 14 november 2013

Actualiserend bodemonderzoek, Wilgenstraat 5 te Aadorp, CSO, documentnummer 15M1122.RAP002.SU.03 d.d. 26 juli 2017

NEN 5740, "Bodem - Landbodem - Strategie voor het uitvoeren van verkennend bodemonderzoek - Onderzoek naar de milieuhygiënische kwaliteit van bodem en grond"

NEN 5740/A1, "Bodem - Landbodem - Strategie voor het uitvoeren van verkennend bodemonderzoek - Onderzoek naar de milieuhygiënische kwaliteit van bodem en grond", NNI Delft, februari 2016

NEN 5707, "Bodem - Inspectie, monsterneming en analyse van asbest in bodem en partijen grond", NNI Delft, augustus 2015

NEN 5707/C1, "Bodem - Inspectie, monsterneming en analyse van asbest in bodem en partijen grond", NNI Delft, augustus 2016

NEN 5897, "Inspectie en monsterneming van asbest in bouw- en sloopafval en recycling-granulaat" NNI Delft, augustus 2015

NTA 5755, "Bodem - Landbodem. Strategie voor het uitvoeren van nader onderzoek - Onderzoek naar de aard en omvang van bodemverontreiniging", NNI Delft, juli 2010.

Circulaire bodemsanering per 1 juli 2013, Ministerie van I&M

Topografische kaarten, kaartblad 28 B. Topografische Dienst Emmen

Grondwaterkaart van Nederland, TNO Grondwater en Geo-Energie, Delft

Archief Kruse Milieu BV

Bodem- en wateratlas Overijssel

www.ahn.nl

Bijlage I
Topografische kaart
Hinderwettekening (1988)
5 Tekeningen evaluatierapport, CSO, mei 2006
Boorplan actualiserend bodemonderzoek CSO, juli 2017
Boorplan verkennend en nader bodemonderzoek Kruse Milieu BV, december 2018
Boorplan detailtekening nader bodemonderzoek Kruse Milieu BV, december 2018

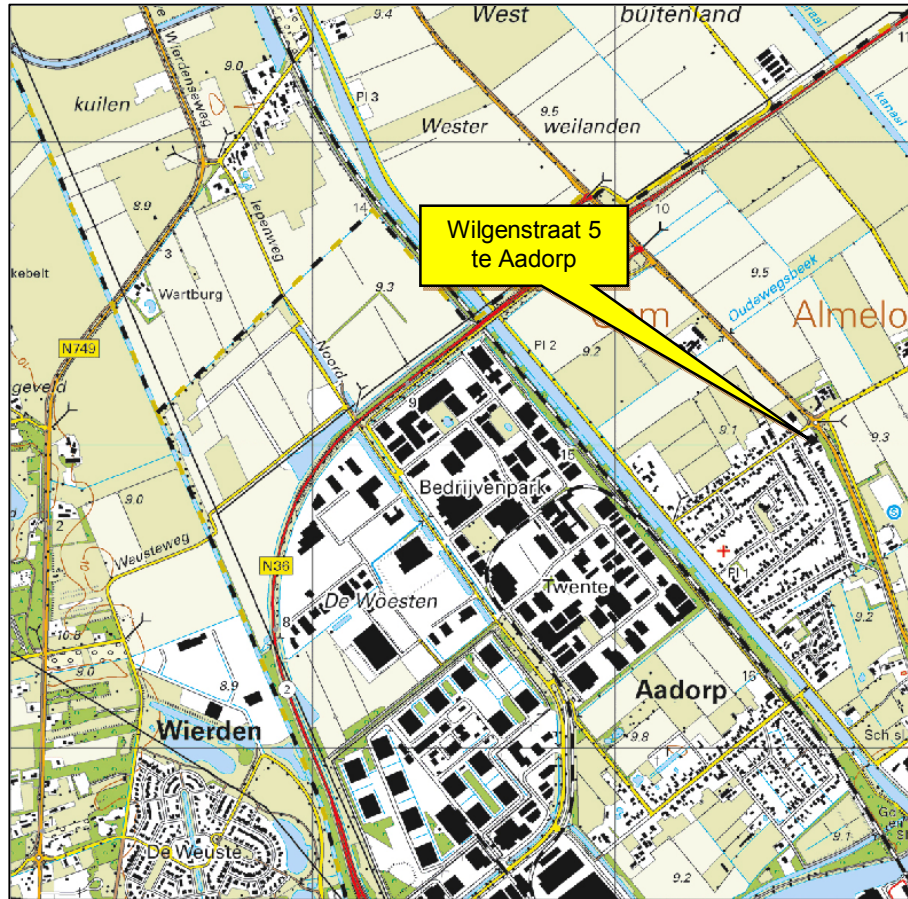

Kruse Milieu BV

Topografische kaart

Projectnummer: 18038510

Schaal: 1:25000

Bijlage: I

Kaartblad: 28 B

Kaartmateriaal: Topografische dienst Kadaster

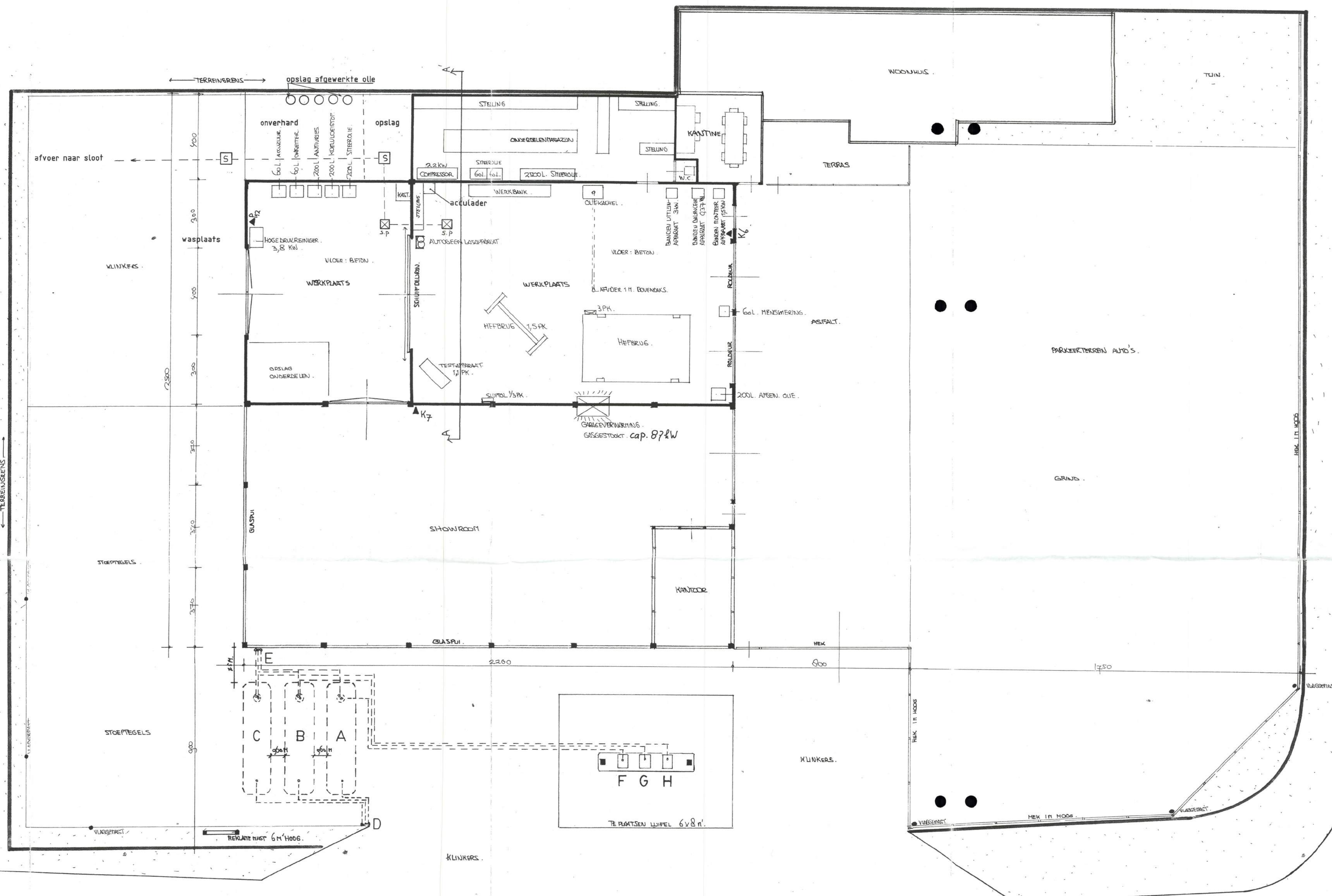
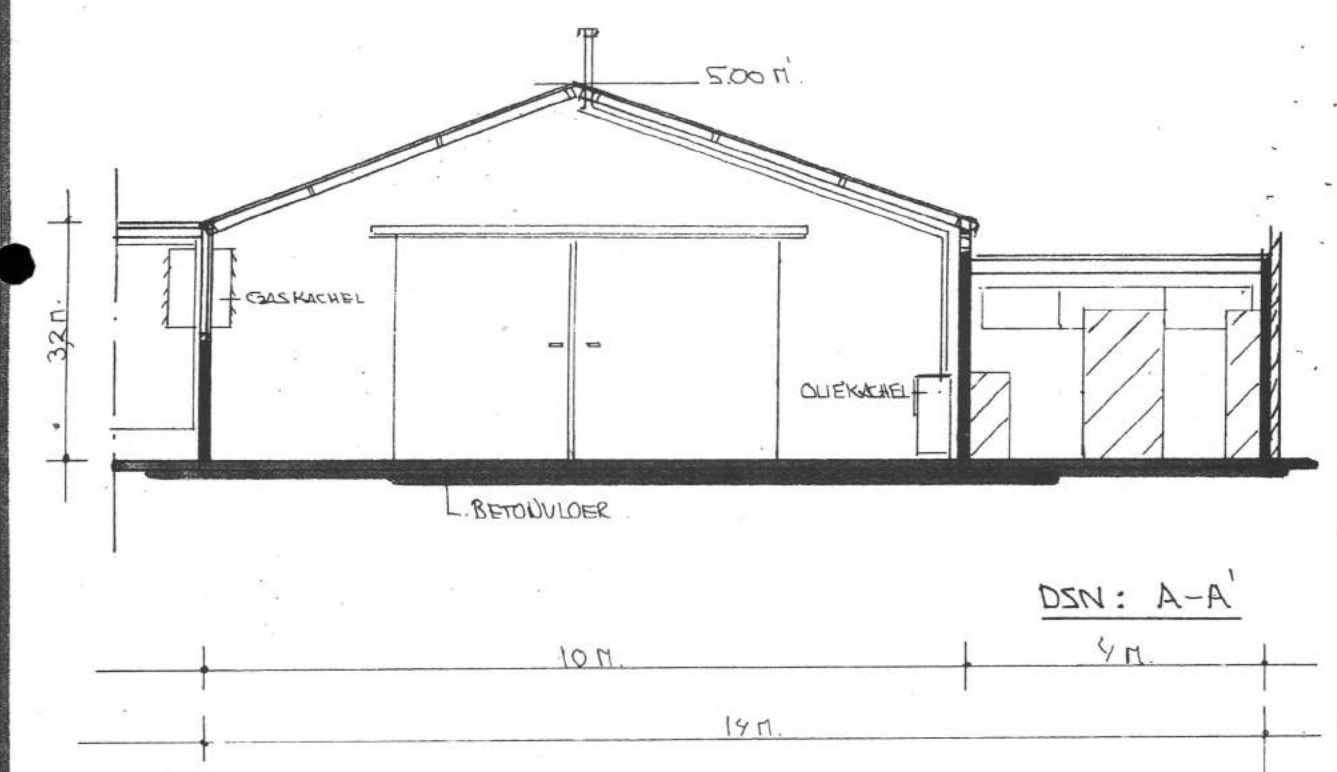

- A - 6000 L. DIESEL.
- B - 6000 L. EUROSDUPER.
- C - 6000 L. SÜPER.
- D - VULPUNTEN.
- E - ONTLUCHTINGSLEIDINGEN 5 M HOOG.
- F - AFLEVERZUIL DIESEL 0,97 KW.
- G - AFLEVERZUIL EUROSDUPER 0,97 KW.
- H - AFLEVERZUIL SÜPER 0,97 KW.

- S - SLIBPUT
- S.P. - SCHROBPUT

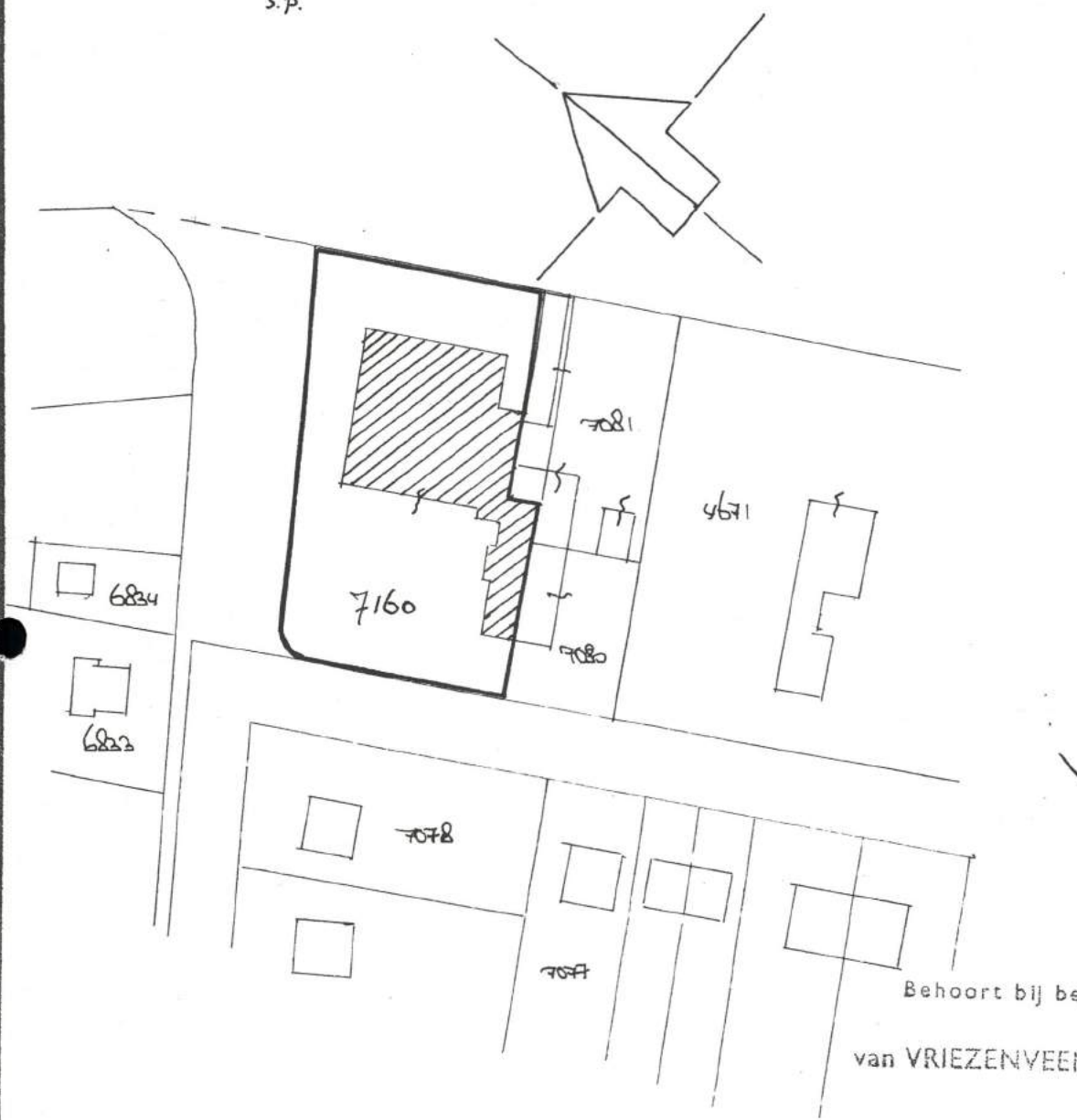

Behoort bij besluit van b. en w. van VRIEZENZEEN d. 22-02-78 2803 De secretaris.

SITUATIE
GEMEENTE VRIEZENZEEN.
SECTIE E NR. 7160
SCHAAL: 1:1000

MOTUL-IMPORT - NEDERLAND - VRIEZENZEEN.		
HINDERWETTEKening: GARAGE JANSEN. AADORP.		
DATUM: 22-2-88.	SCHAAL: 1:100.	GETEKEND: G.R.

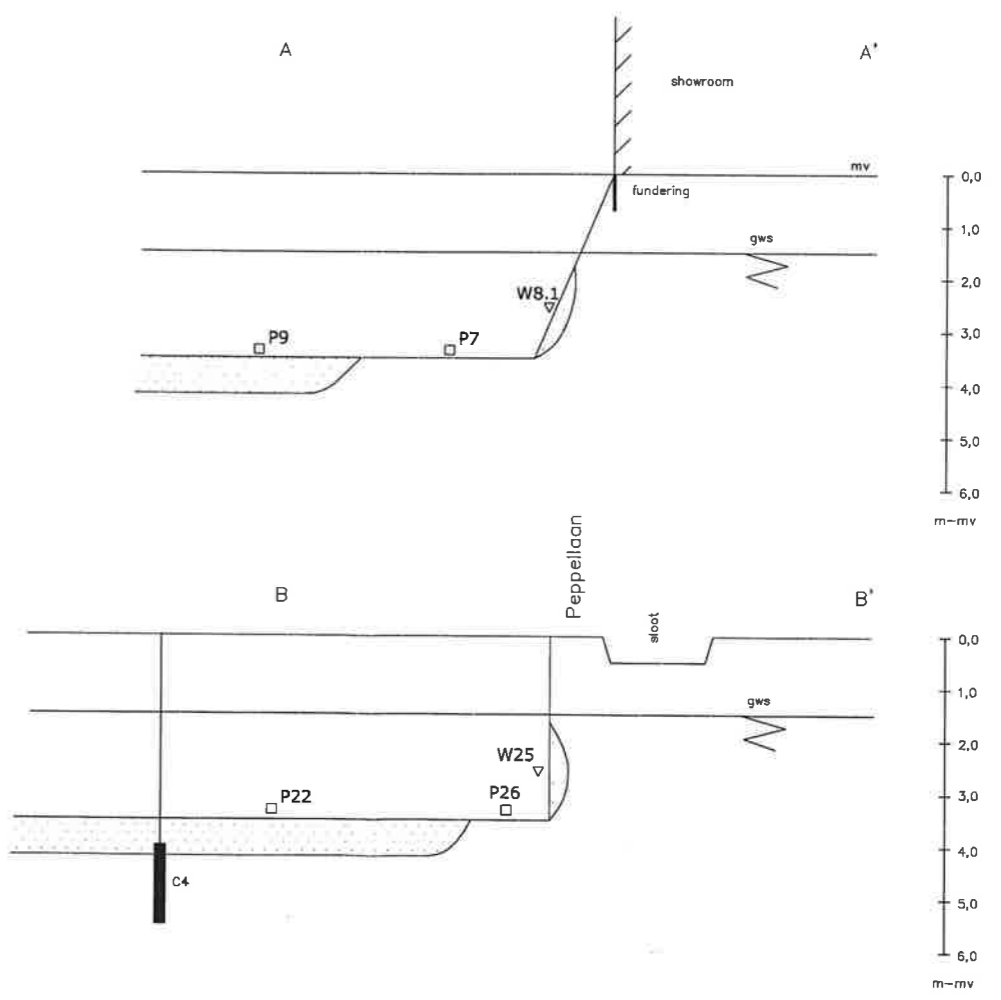
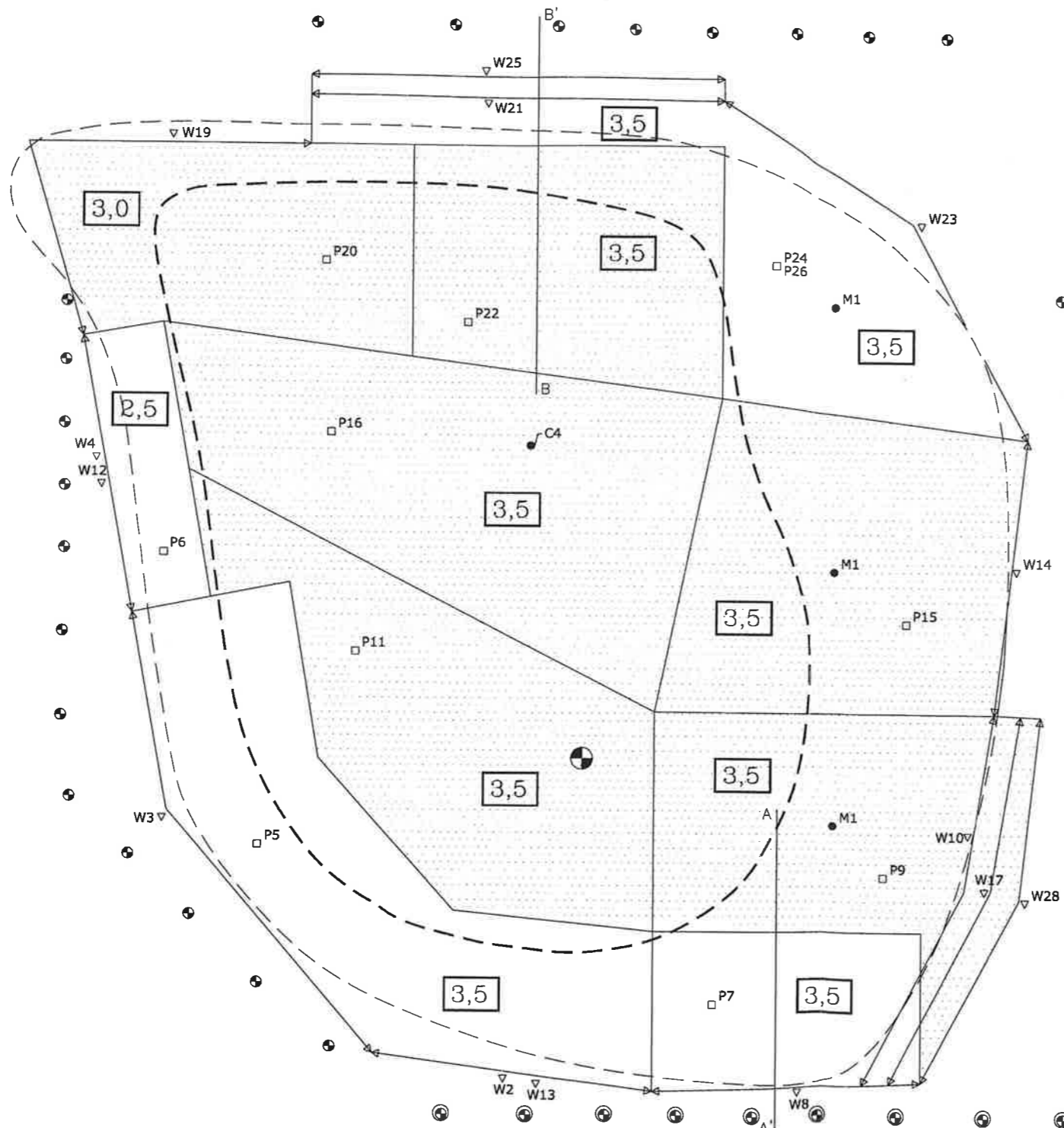

- Controleboring
- Bodemonster
- ▽ Wandmonster
- - - S-contour
- - - I-contour
- 3,5 Ontgravingsdiepte in m-mv
- C4 Controlepeilbuis (2,0-3,0 m-mv)
- ⊕ Onttrekkingsfilter (3,0-4,0 m-mv.)
- ⊕ Onttrekkingsfilter (6,0-8,0 m-mv.)
- ⊕ Diepwell (2,0-15,0 m-mv)
- Restverontreiniging grond na grondsanering (mei 2000)

OPDRACHTGEVER SUBBAT		KANTTELLIJN 1.2	
PROJECT NR L2521			
GEBIED AADORP			
LOCATIE Wilgenstraat 5			
TITEL Ontgravingsgrenzen en -diepten			
SCHAAL 1:100	FORMAT A2	GET C. Jaeger	
0 1 2 3m		GEZ M. Miltenburg	
REGULIERENRING 20		3981 LB BUNNIK	
TEL NR 030-6594321		FAX NR 030-6571792	
adviesbureau		E-mail: info@csd.nl	

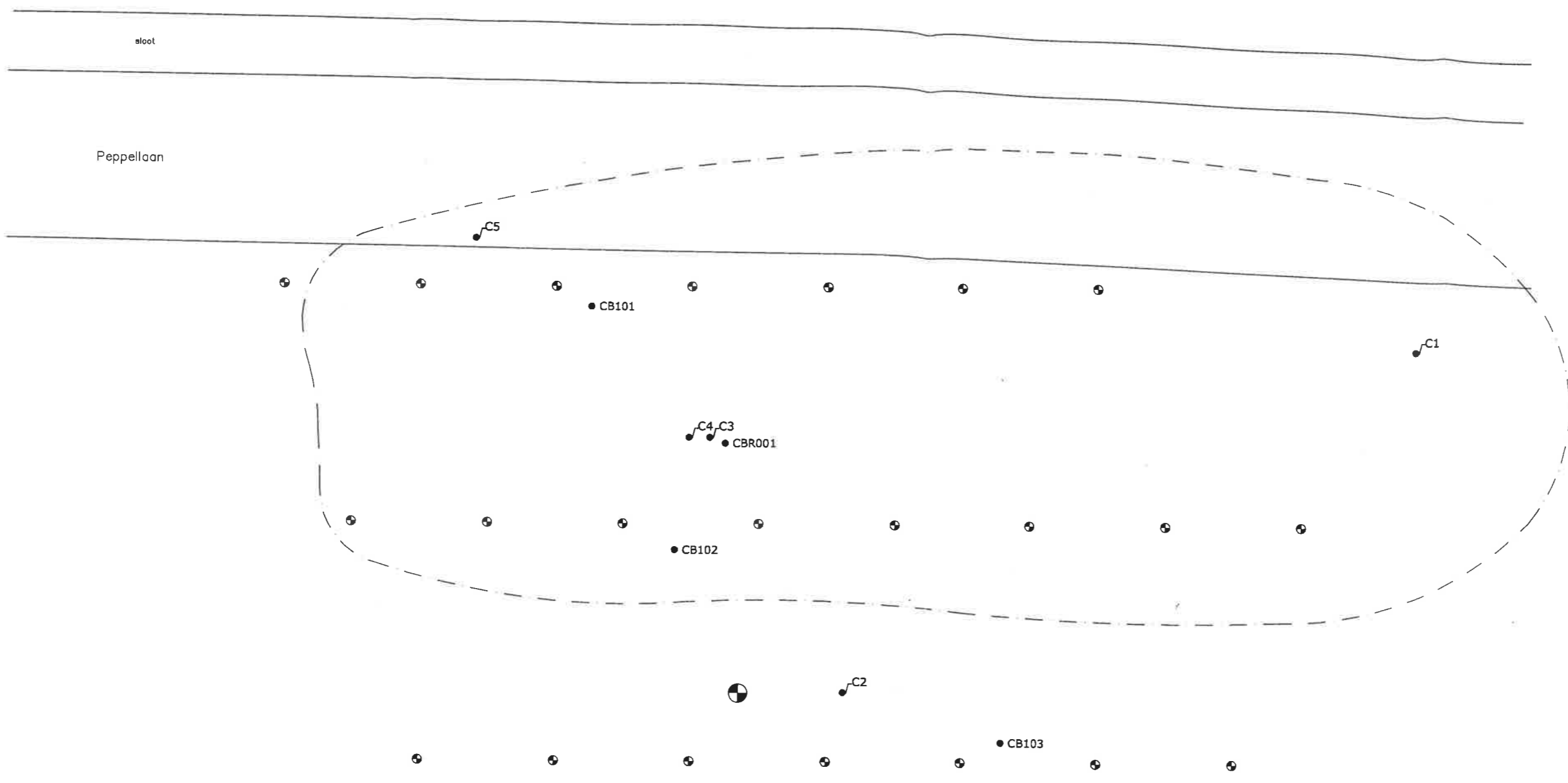
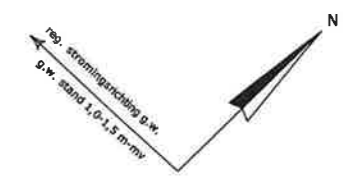

- LEGENDA:**
- C1 Controlepeilbuis (2,0-3,0 m-mv)
 - C2 Controlepeilbuis (5,0-6,0 m-mv)
 - C3 Controlepeilbuis (2,0-3,0 m-mv)
 - C4 Controlepeilbuis (2,0-3,0 m-mv)
 - C5 Controlepeilbuis (2,0-3,0 m-mv)
 - - - S-contour grondwater na grondwatersanering (nov.2003)
 - ⊕ Onttrekkingsfilter (1,0-6,0 m-mv)
 - ⊗ Deepwell (2,0-15,0 m-mv)

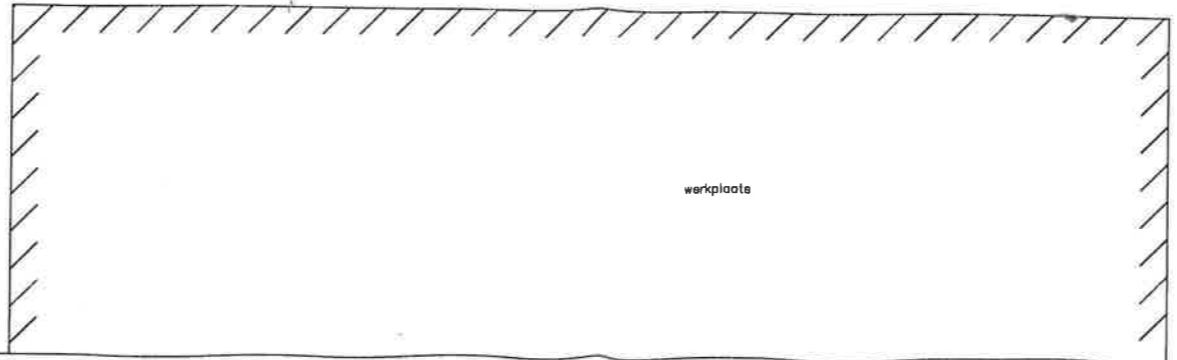

OPDRACHTGEVER		SUBAT	
PROJECTNR	L2521	KAARTBLAD	1.3
GEMEENTE AADORP			
LOCATE Wilgenstraat 5			
TITEL Grondwateronttrekkingsysteem			
SCHAAL	1:100	FORMAAT	A2
DES	Q. Jaeger	GEZ	M. Miltenburg
DATUM	30-05-2005 14:54		
		REGULERENRING 20	3981 LB BUNNIK
TEL NR 030-6594321 E-mail: info@gsd.nl		TEL NR 030-6594321	FAX NR 030-6571792

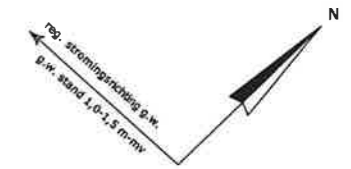

- LEGENDA:**
- C1 Controlepeilbuis (2,0-3,0 m-mv)
 - C2 Controlepeilbuis (5,0-6,0 m-mv)
 - C3 Controlepeilbuis (2,0-3,0 m-mv)
 - C4 Controlepeilbuis (2,0-3,0 m-mv)
 - C5 Controlepeilbuis (2,0-3,0 m-mv)
 - - - l-contour grond (mei 2005)

OPDRACHTGEVER		SUBAT	
PROJECT NR	L2521	KAARTBLAD	1.4
GEMEENTE		AADORP	
LOCATIE		Wilgenstraat 5	
TITEL Restverontreiniging grond na grondwatersanering (mei 2005)			
SCHAAL	1:100	FORMAAT	A2
GET	Q. Jaeger	GEZ	M. Miltenburg
DATUM	01-06-2005 13:26		
GSD adviesbureau		REGULIERENRING 20	3981 LB BUNNIK
TEL NR 030-6594321		E-mail: info@gsd.nl	
		FAX NR 030-6571792	

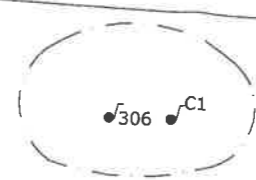
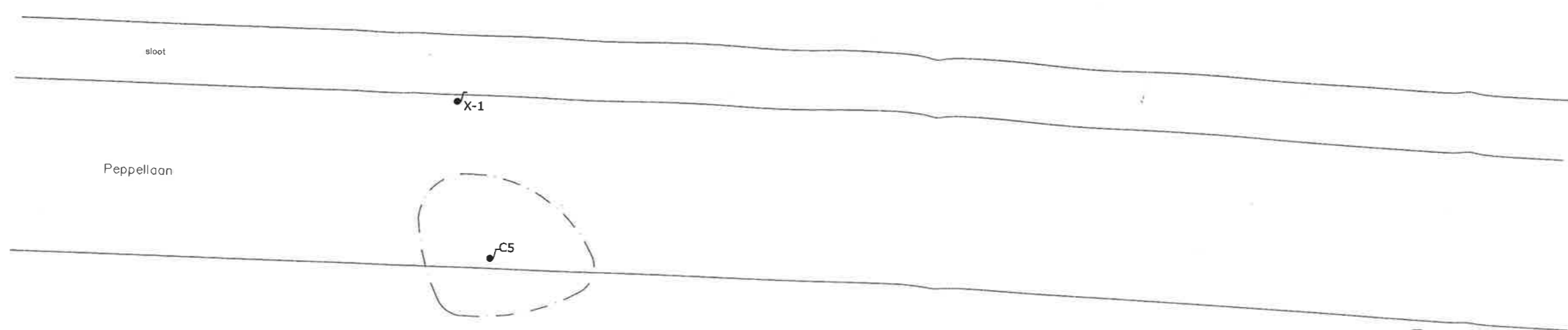
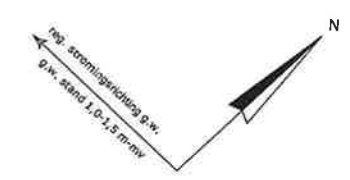

M2

C4, C3

C203

C201

M1

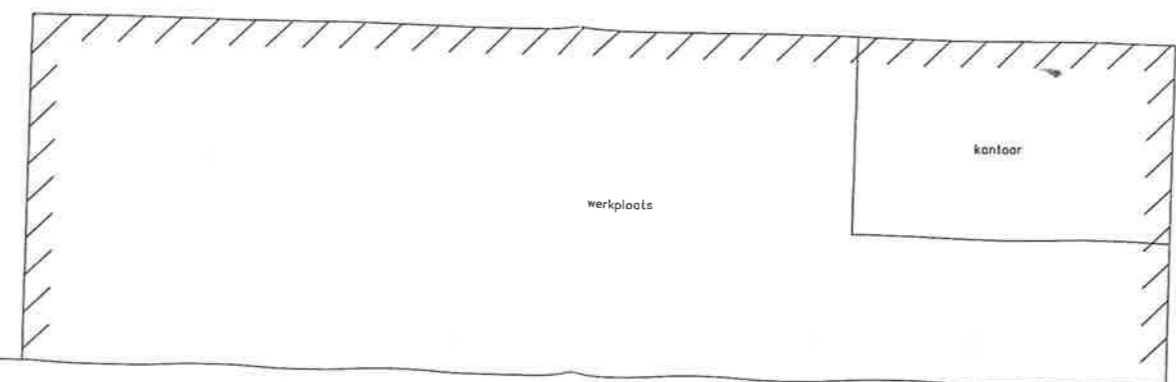
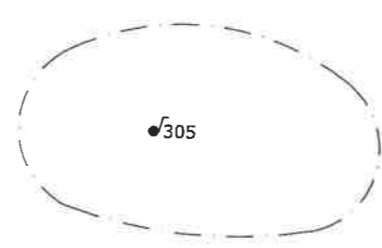
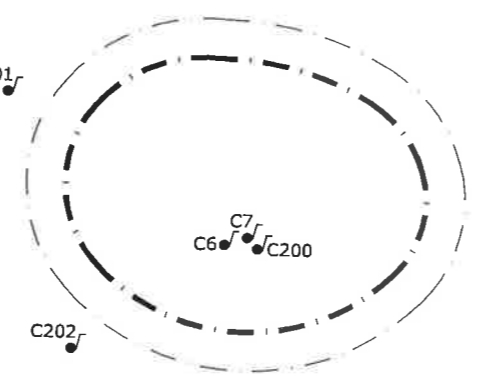

- LEGENDA:**
- C1 Controlepeilbuis (2,0-3,0 m-mv)
 - C2 Controlepeilbuis (5,0-6,0 m-mv)
 - C3 Controlepeilbuis (2,0-3,0 m-mv)
 - C4 Controlepeilbuis (2,0-3,0 m-mv)
 - C5 Controlepeilbuis (2,0-3,0 m-mv)
 - - - S-contour grondwater (mei 2005)
 - - - i-contour grondwater (juni 2004)

OPDRACHTGEVER SUBAT		KAARTBLAD 1.5	
PROJECT NR L2521			
DEEMENTE AADORP			
LOCATIE Wilgenstraat 5			
TITEL Restverontreiniging grondwater na grondwatersanering (mei 2005)			
SCHAAL 1:100	FORMAAT A2	DEUR Q. Jaeger	
		DEUR M. Miltenburg	
		DATE 06-12-2005 09:00	
		REGULIERING 20	3981 LB BUNNIK
TEL NR 030-6594321 E-mail: info@gsd.nl		FAX NR 030-6571792	

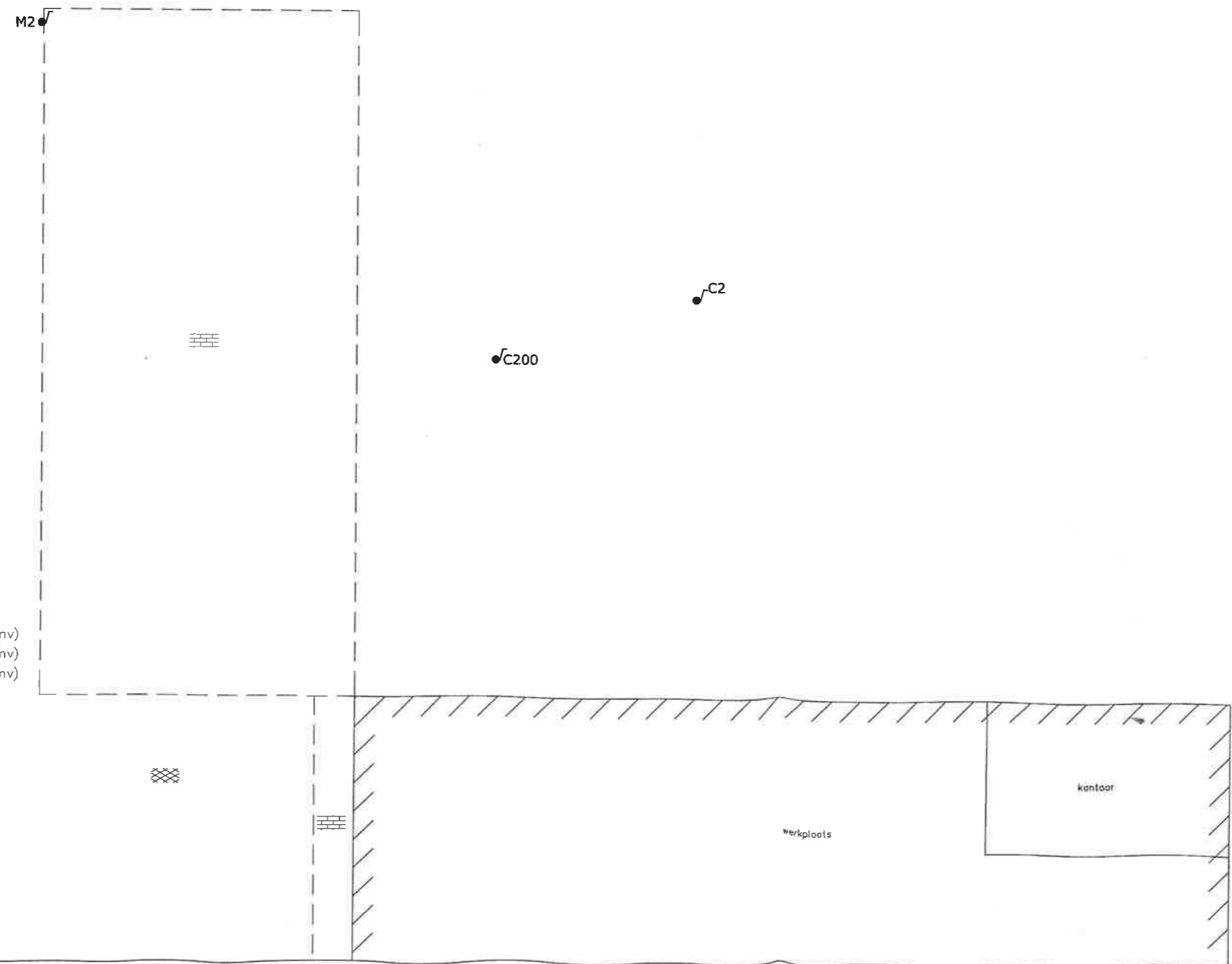
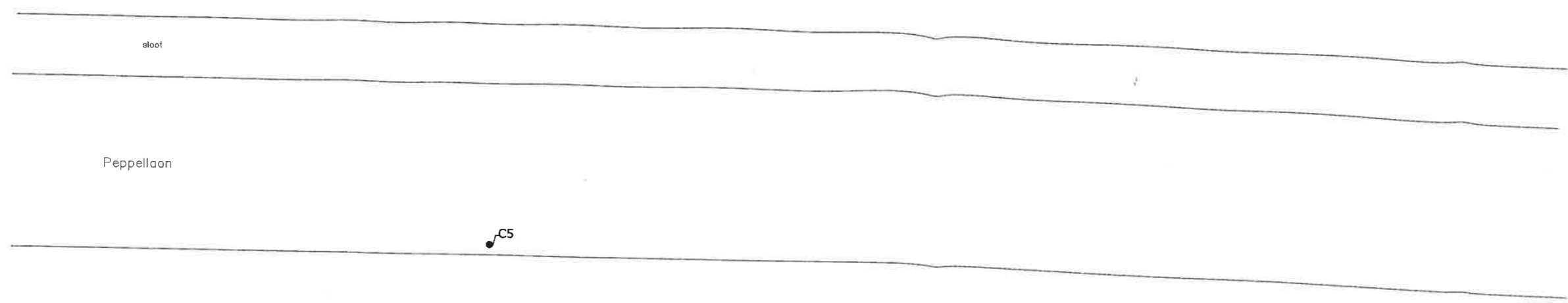
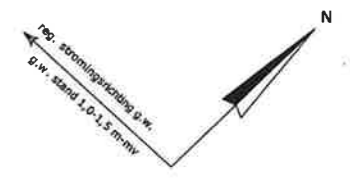



LEGENDA:

- C1 Controlepeilbuis (2,0-3,0 m-mv)
- C2 Controlepeilbuis (5,0-6,0 m-mv)
- C5 Controlepeilbuis (2,0-3,0 m-mv)
- Peilbuis
- ▨ Asfaltverharding
- ▨ Klinkerbestrating

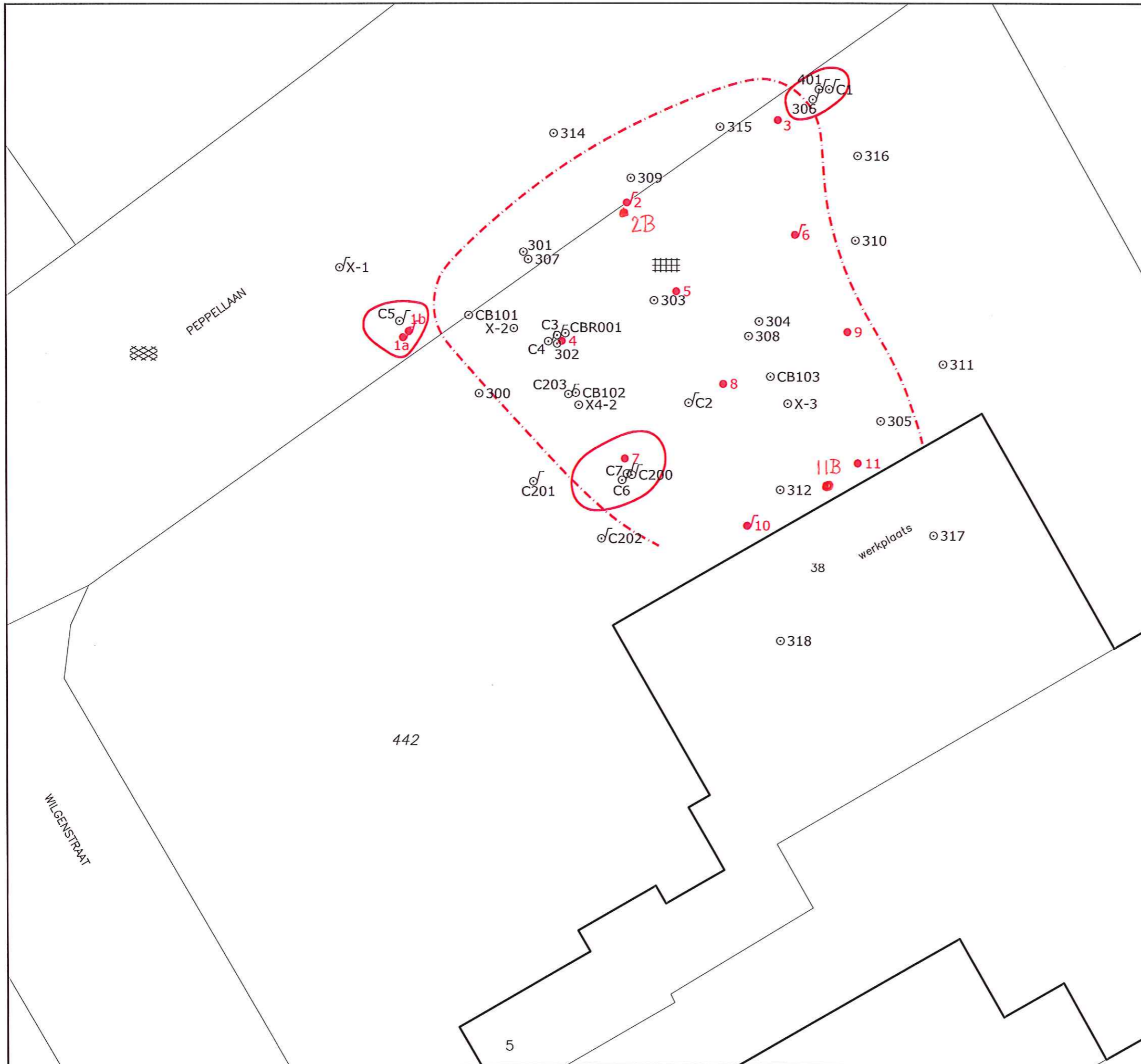
OPDRACHTGEVER SUBAT		KAARTBLAD 1.6	
PROJECTNR L2521			
GEMEENTE AADORP			
LOCATIE Wilgenstraat 5			
TITEL Situering monitoringspeilbuizen			
SCHAAL 1:100	FORMAAT A2	DET Q. Jaeger	
0 1 2 3m		ORZ M. Miltenburg	
REGULIERING 20		3981 LB BUNNIK	
adviesbureau		TEL. NR 030-6594321	FAX NR 030-6571792
		E-mail: info@csa.nl	



- LEGENDA**
- Boring
 - ♩ Peilbuis
 - Boring
 - ♩ Peilbuis
 - I-contour grondwater (2005)
 - - - I-contour grond (2005)
 - ▤ Tegerverharding
 - ▨ Asfaltverharding

Oprachtgever Dhr. H. Jansen	BILAGE
Project nummer 15M1122	2
Locatie Wilgenstraat 5, Aadorp	
Titel Situering boorpunten	
Subtitel Actualiserend bodemonderzoek	
Tekenaar Q. Jaeger	
2de Tekenaar -	
Gezien door S. Uiterwijk	BUNNIK Regulerenring 6, 3981 LB Bunnik Postbus 2, 3980 CA Bunnik T +31 (0)88 - 91 020 00 http://www.lievenceco.com
Datum 21-03-2016	
Schaal 1:200 Formaat A3	
	

ligging 3 x 6000 liter ondergrondse tanks
 volgens HW-tekening 1988

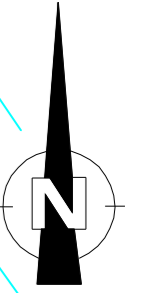

werkelijke ligging
 voormalige ondergrondse tanks

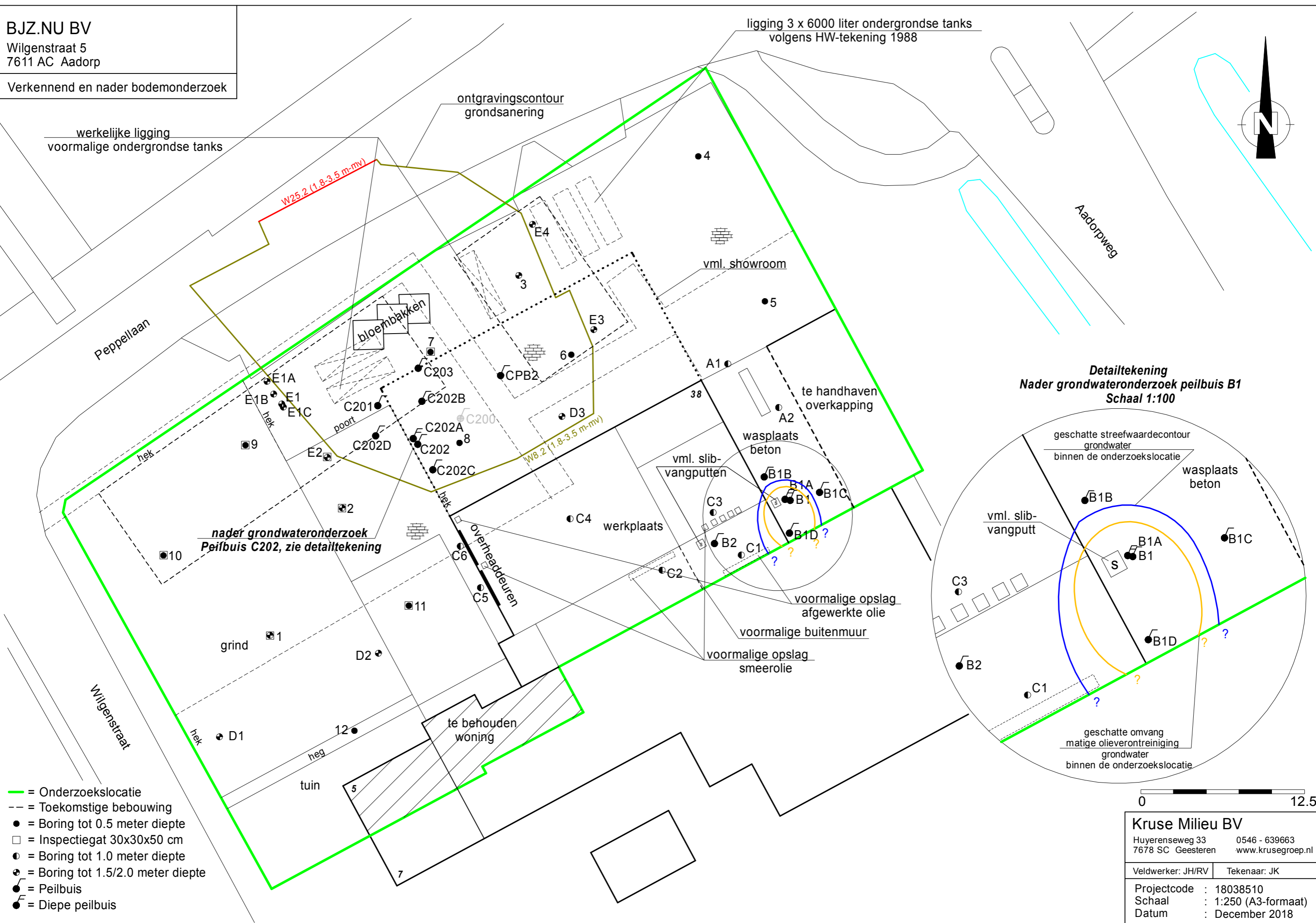

Detailtekening
Nader grondwateronderzoek peilbuis B1
Schaal 1:100

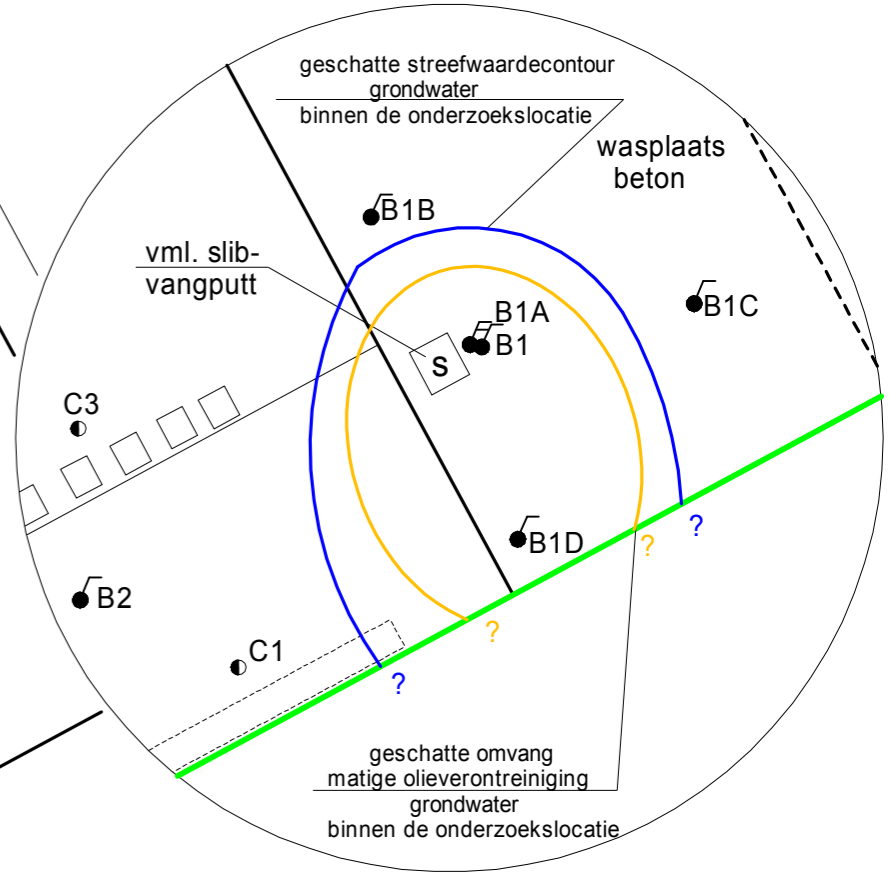

- = Onderzoekslocatie
- - = Toekomstige bebouwing
- = Boring tot 0.5 meter diepte
- = Inspectiegat 30x30x50 cm
- ⊙ = Boring tot 1.0 meter diepte
- ⊕ = Boring tot 1.5/2.0 meter diepte
- ⌋ = Peilbuis
- ⌋ = Diepe peilbuis

0 12.5

Kruse Milieu BV	
Huyerenweg 33 7678 SC Geesteren	0546 - 639663 www.krusegroep.nl
Veldwerker: JH/RV	Tekenaar: JK
Projectcode : 18038510	Schaal : 1:250 (A3-formaat)
Datum : December 2018	

BJZ.NU BV
Wilgenstraat 5
7611 AC Aadorp

Nader bodemonderzoek - grondwater peilbuis C202

Peppellaan

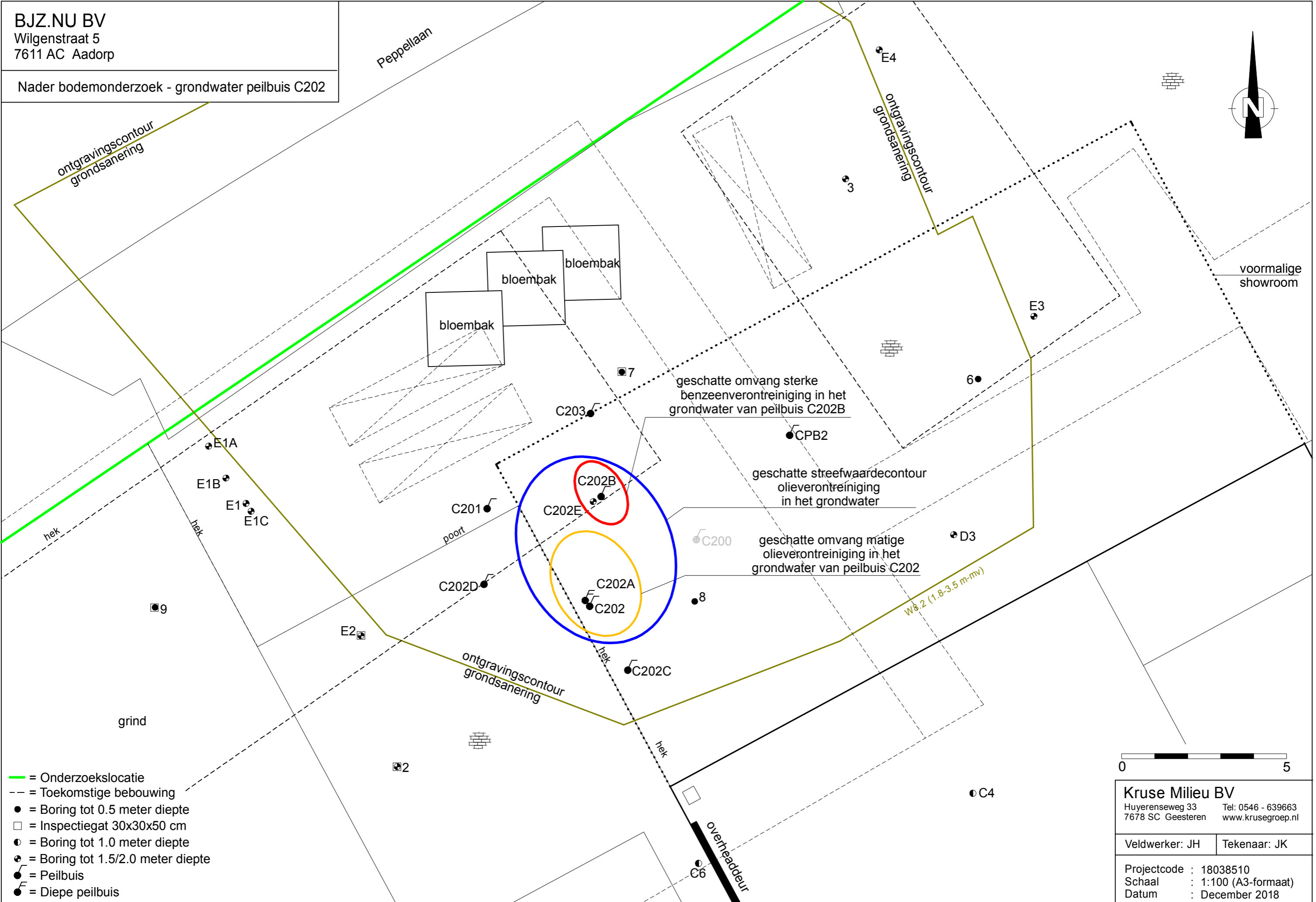

- = Onderzoeklocatie
- = Toekomstige bebouwing
- = Boring tot 0.5 meter diepte
- = Inspectiegat 30x30x50 cm
- ⊙ = Boring tot 1.0 meter diepte
- ⊕ = Boring tot 1.5/2.0 meter diepte
- ⊖ = Peilbuis
- ⦿ = Diepe peilbuis



Kruse Milieu BV	
Huyerenweg 33 7678 SC Geesteren	Tel: 0546 - 639663 www.krusegroep.nl
Veldwerker: JH	Tekenaar: JK
Projectcode : 18038510	Schaal : 1:100 (A3-formaat)
Datum : December 2018	

Bijlage II
Boorstaten

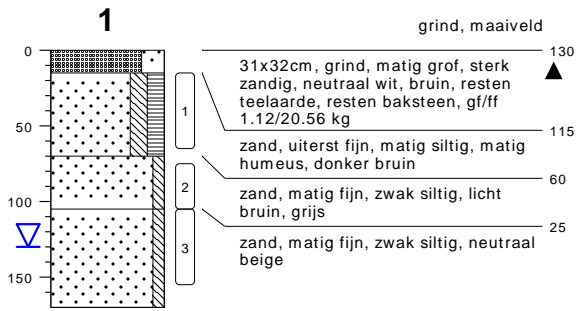

type inspectiegat
datum 19-09-2018
boormeester Jan A. W. Hartman

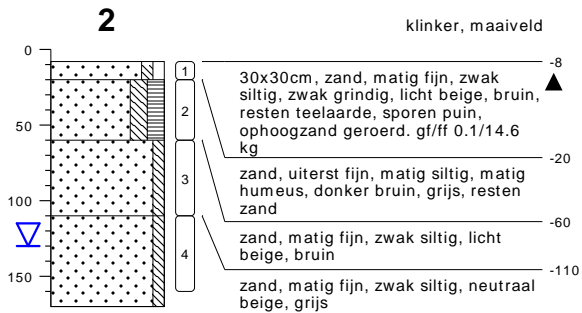

type inspectiegat
datum 19-09-2018
boormeester Jan A. W. Hartman

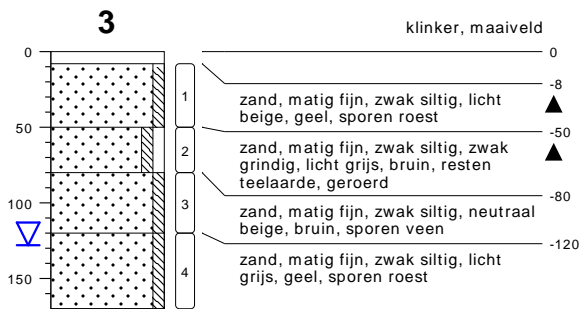

type grondboring
datum 19-09-2018
boormeester Jan A. W. Hartman

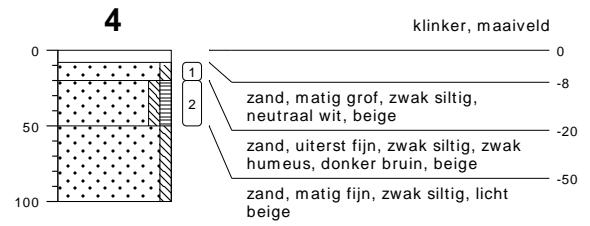

type grondboring
datum 19-09-2018
boormeester Jan A. W. Hartman



type grondboring
datum 19-09-2018
boormeester Jan A. W. Hartman



type grondboring
datum 19-09-2018
boormeester Jan A. W. Hartman

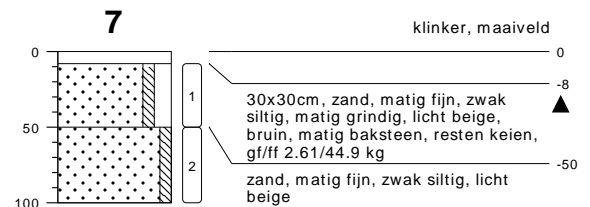

type inspectiegat
datum 19-09-2018
boormeester Jan A. W. Hartman

bodemprofielen schaal 1:50

onderzoek **Wilgenstraat 5 - Aadorp**
projectcode **18038510**
datum **13-12-2018**
getekend conform **NEN 5104**
pagina **1 van 8**



KRUSE GROEP
INFRA | MILIEU | SLOOPWERKEN | VASTGOED



type **grondboring**
 datum **19-09-2018**
 boormeester **Jan A. W. Hartman**

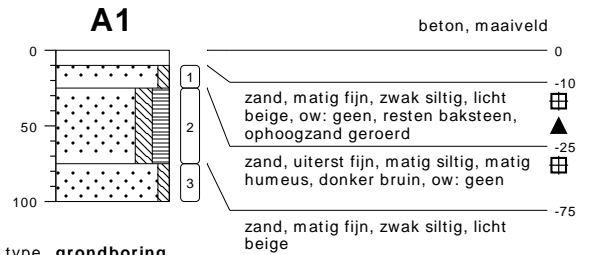

type **grondboring**
 datum **19-09-2018**
 boormeester **Jan A. W. Hartman**

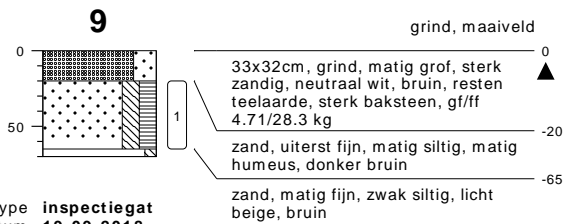

type **inspectiegat**
 datum **19-09-2018**
 boormeester **Jan A. W. Hartman**

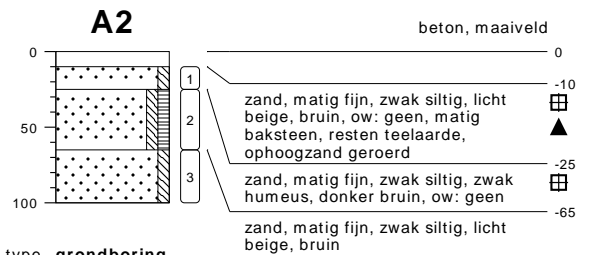

type **grondboring**
 datum **19-09-2018**
 boormeester **Jan A. W. Hartman**



type **inspectiegat**
 datum **19-09-2018**
 boormeester **Jan A. W. Hartman**

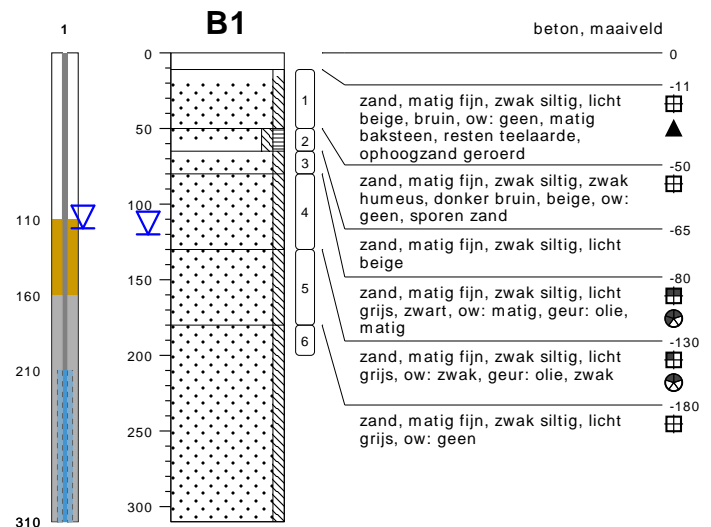

type **peilbuis met 1 filter**
 datum **19-09-2018**
 boormeester **Jan A. W. Hartman**

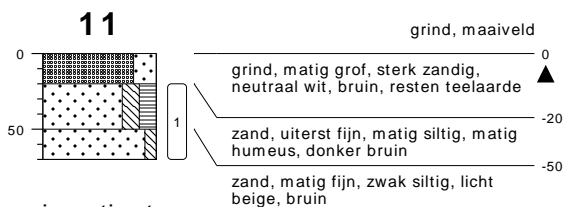

type **inspectiegat**
 datum **19-09-2018**
 boormeester **Jan A. W. Hartman**

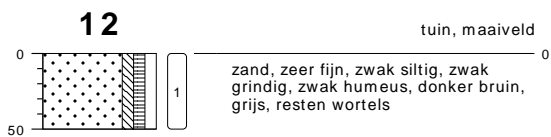

type **grondboring**
 datum **19-09-2018**
 boormeester **Jan A. W. Hartman**

bodemprofielen schaal 1:50

onderzoek **Wilgenstraat 5 - Aadorp**
 projectcode **18038510**
 datum **13-12-2018**
 getekend conform **NEN 5104**
 pagina **2 van 8**



KRUSE GROEP
 INFRA | MILIEU | SLOOPWERKEN | VASTGOED

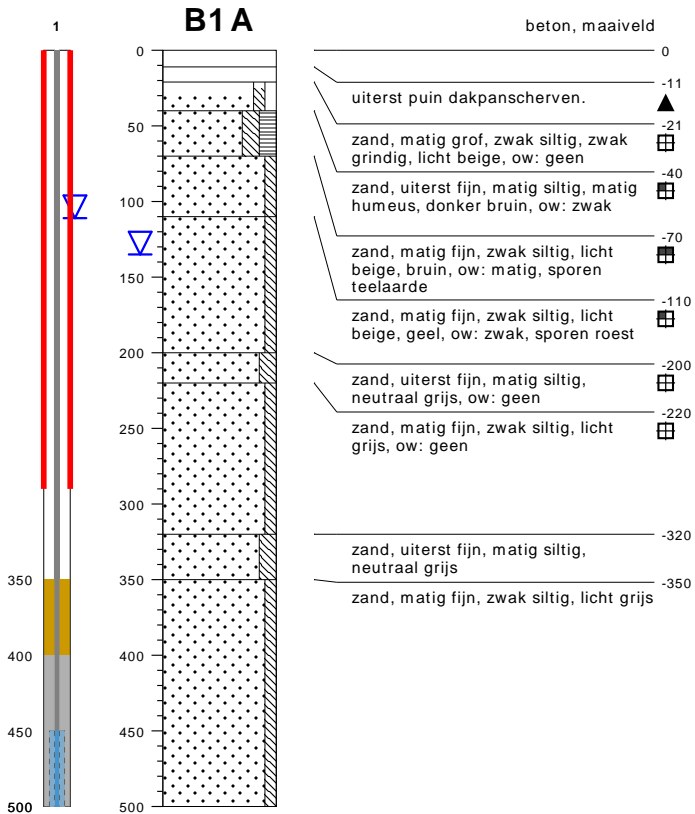

type peilbuis met 1 filter
 datum 09-11-2018
 boormeester J. Hartman

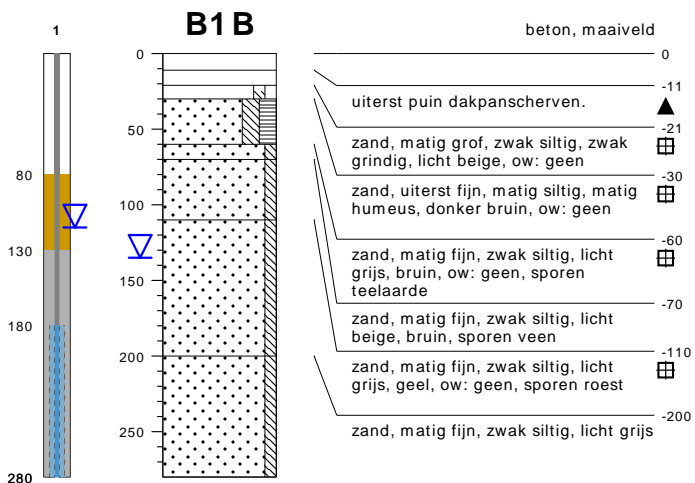

type peilbuis met 1 filter
 datum 09-11-2018
 boormeester J. Hartman

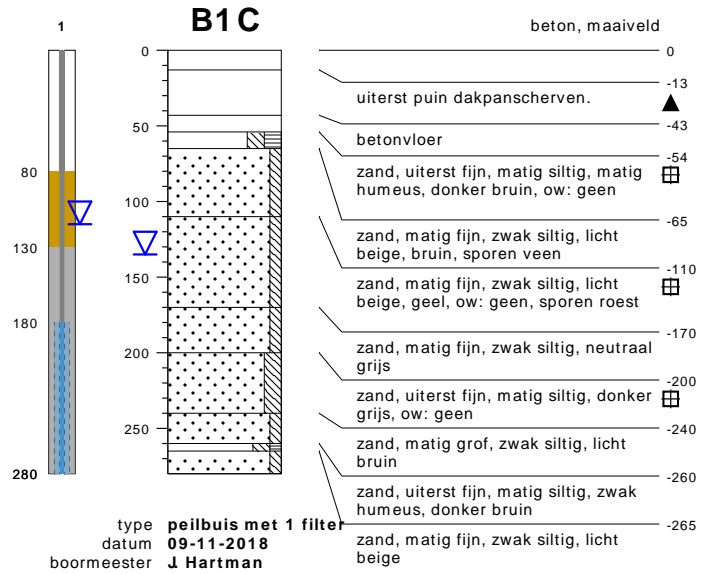

type peilbuis met 1 filter
 datum 09-11-2018
 boormeester J. Hartman

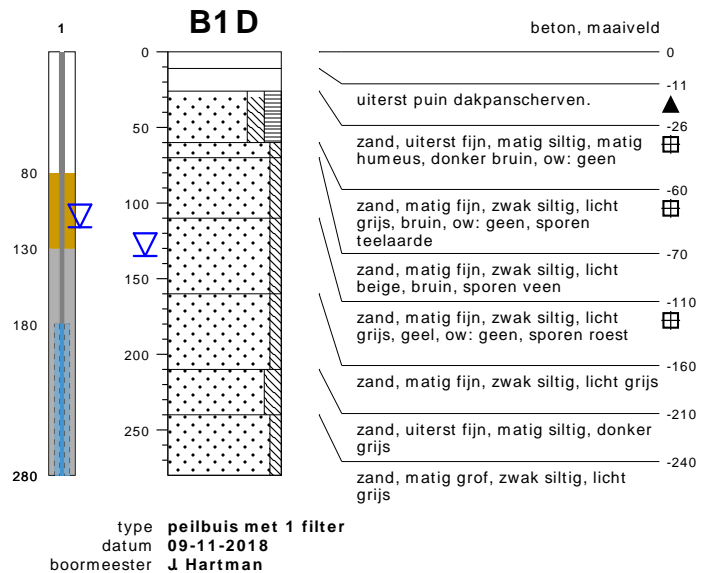

type peilbuis met 1 filter
 datum 09-11-2018
 boormeester J. Hartman

bodemprofielen schaal 1:50

onderzoek **Wilgenstraat 5 - Aadorp**
 projectcode **18038510**
 datum **13-12-2018**
 getekend conform **NEN 5104**
 pagina **3 van 8**

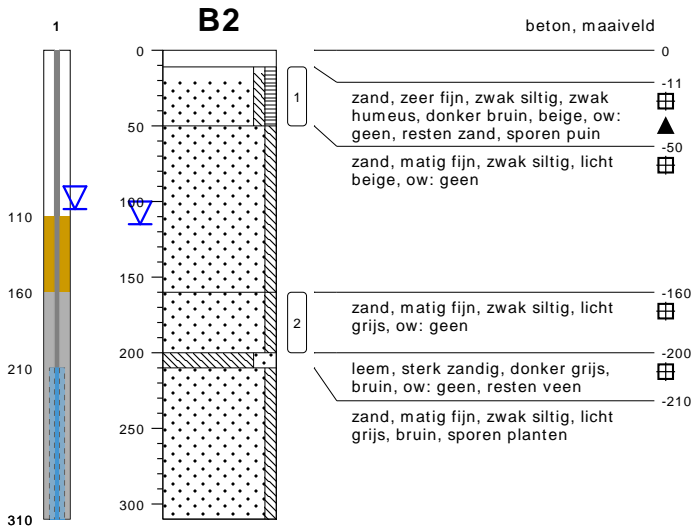

type peilbuis met 1 filter
 datum 19-09-2018
 boormeester Jan A. W. Hartman



type grondboring
 datum 19-09-2018
 boormeester Jan A. W. Hartman



type grondboring
 datum 19-09-2018
 boormeester Jan A. W. Hartman



type grondboring
 datum 19-09-2018
 boormeester Jan A. W. Hartman



type grondboring
 datum 19-09-2018
 boormeester Jan A. W. Hartman

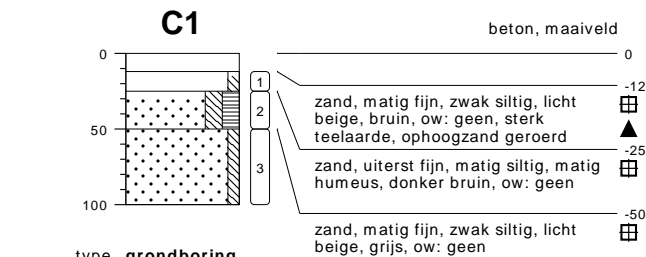

type grondboring
 datum 19-09-2018
 boormeester Jan A. W. Hartman



type grondboring
 datum 19-09-2018
 boormeester Jan A. W. Hartman

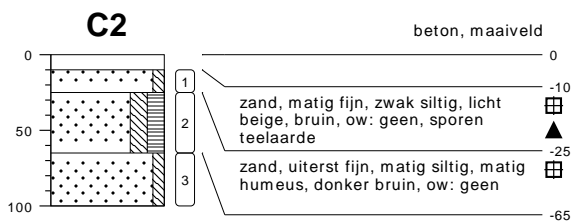

type grondboring
 datum 19-09-2018
 boormeester Jan A. W. Hartman

bodemprofielen schaal 1:50

onderzoek **Wilgenstraat 5 - Aadorp**
 projectcode **18038510**
 datum **13-12-2018**
 getekend conform **NEN 5104**
 pagina **4 van 8**

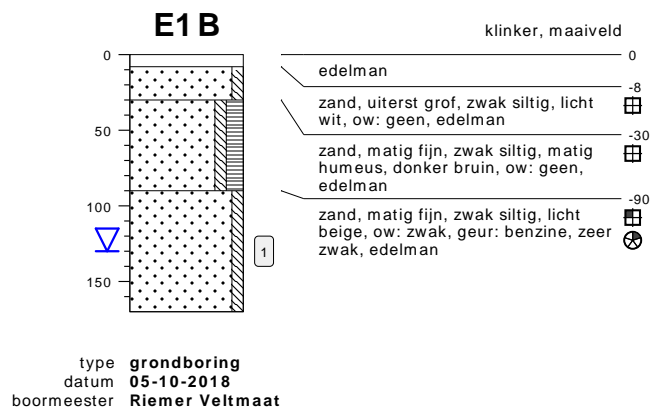
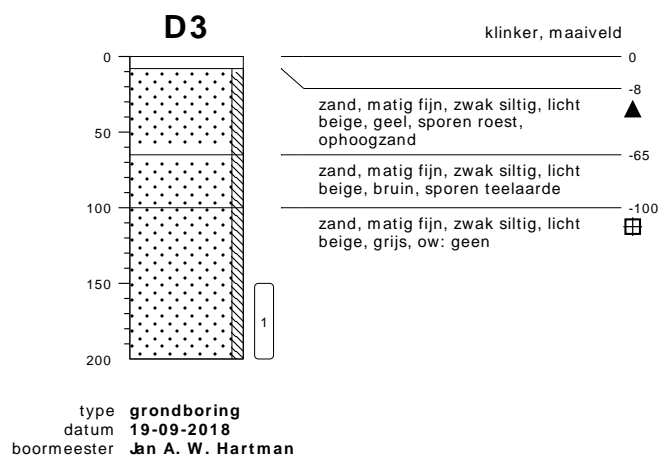
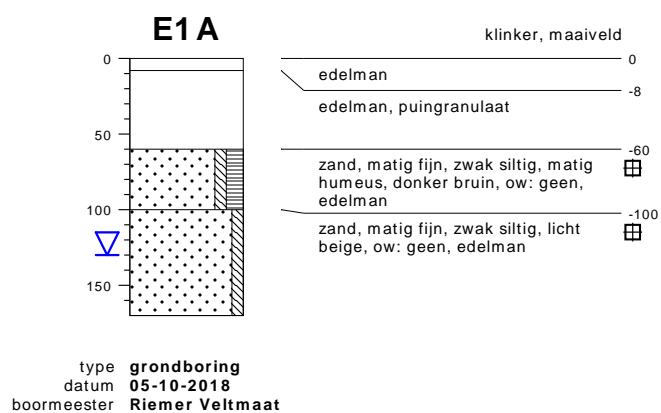
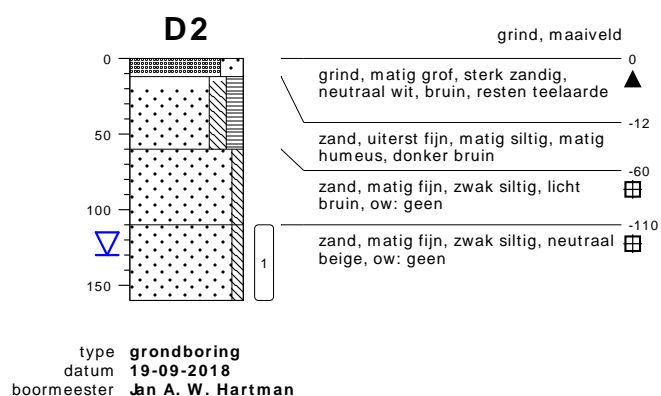
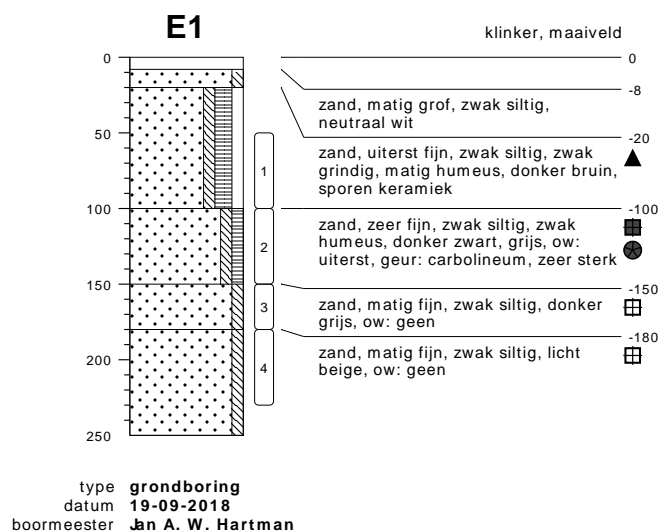
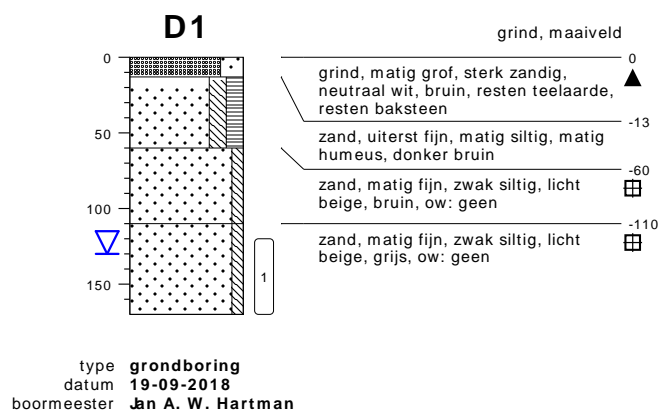

bodemprofielen schaal 1:50

onderzoek **Wilgenstraat 5 - Aadorp**
projectcode **18038510**
datum **13-12-2018**
getekend conform **NEN 5104**
pagina **5 van 8**



KRUSE GROEP
INFRA | MILIEU | SLOOPWERKEN | VASTGOED

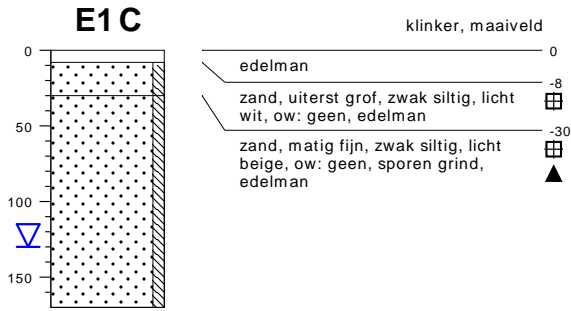

type **grondboring**
 datum **05-10-2018**
 boormeester **Riemer Veltmaat**

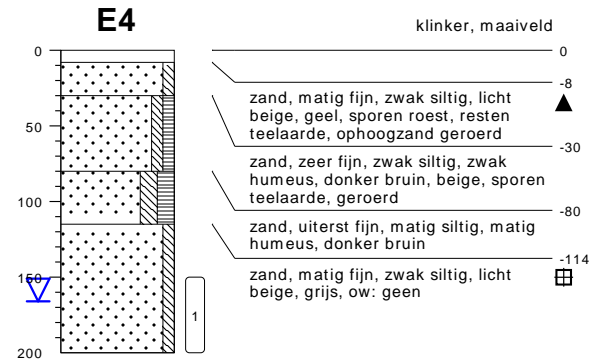

type **grondboring**
 datum **19-09-2018**
 boormeester **Jan A. W. Hartman**

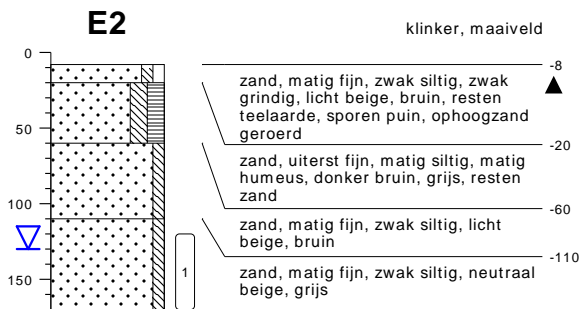

type **inspectiegat**
 datum **19-09-2018**
 boormeester **Jan A. W. Hartman**



type **grondboring**
 datum **19-09-2018**
 boormeester **Jan A. W. Hartman**

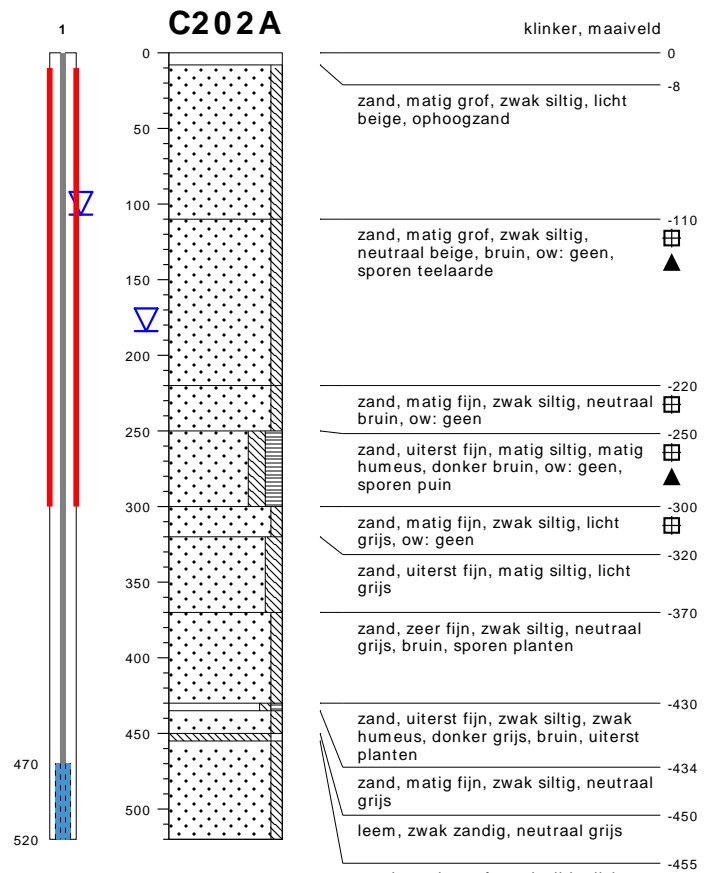

type **peilbuis met 1 filter**
 datum **09-11-2018**
 boormeester **J. Hartman**

bodemprofielen schaal 1:50

onderzoek **Wilgenstraat 5 - Aadorp**
 projectcode **18038510**
 datum **13-12-2018**
 getekend conform **NEN 5104**
 pagina **6 van 8**



KRUSE GROEP
 INFRA | MILIEU | SLOOPWERKEN | VASTGOED

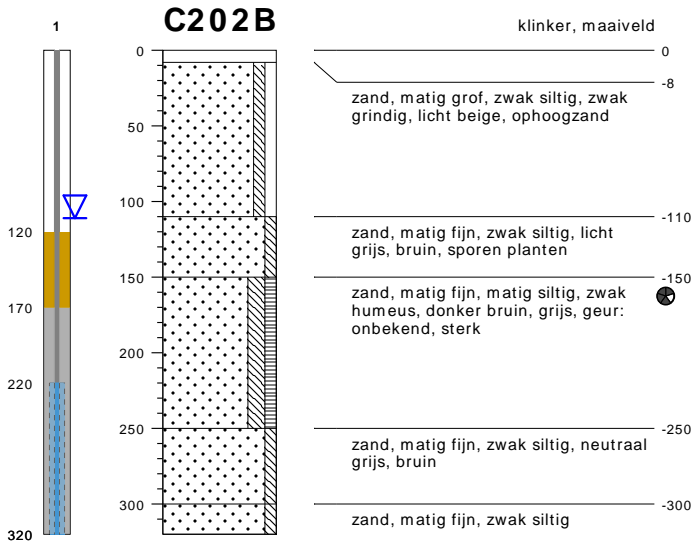

type **peilbuis met 1 filter**
 datum **09-11-2018**
 boormeester **J. Hartman**

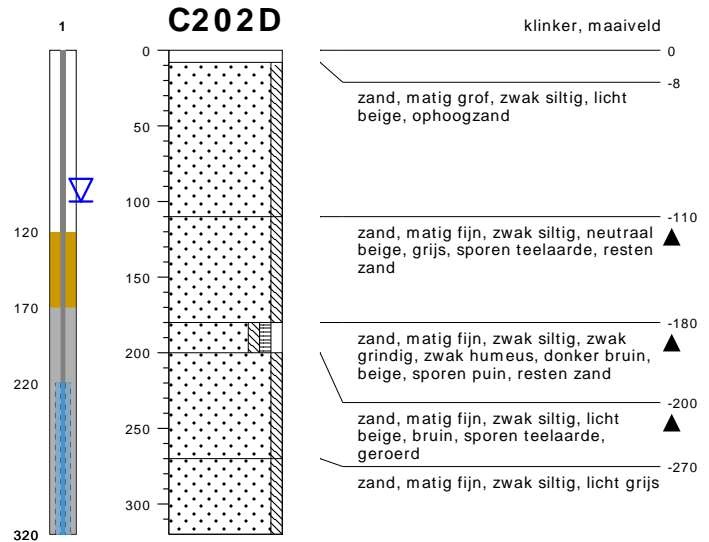

type **peilbuis met 1 filter**
 datum **09-11-2018**
 boormeester **J. Hartman**

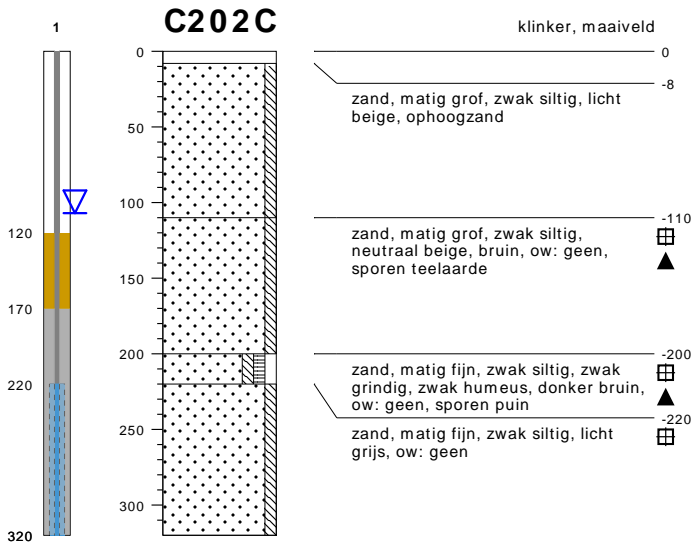

type **peilbuis met 1 filter**
 datum **09-11-2018**
 boormeester **J. Hartman**

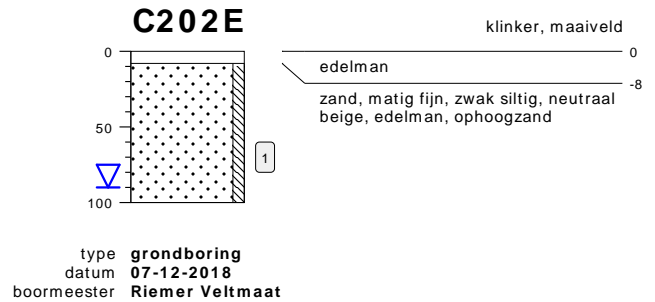

type **grondboring**
 datum **07-12-2018**
 boormeester **Riemer Veltmaat**

bodemprofielen schaal 1:50

onderzoek **Wilgenstraat 5 - Aadorp**
 projectcode **18038510**
 datum **13-12-2018**
 getekend conform **NEN 5104**
 pagina **7 van 8**



KRUSE GROEP
 INFRA | MILIEU | SLOOPWERKEN | VASTGOED

PEILBUIS

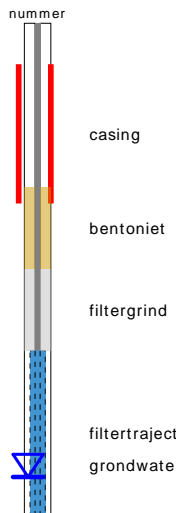

BORING



OLIE OP WATER REACTIE (OW)

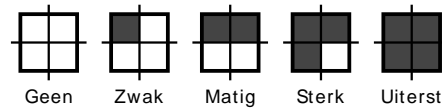

GEUR INTENSITEIT (GI)

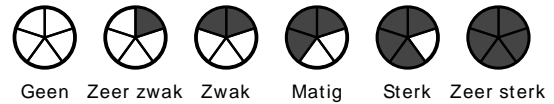

GRONDSOORTEN



MATE VAN BIJMENGING

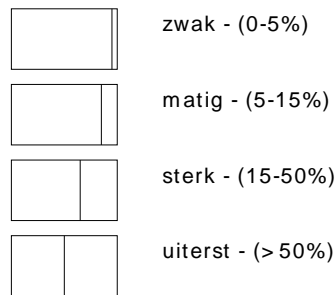

VERHARDINGEN

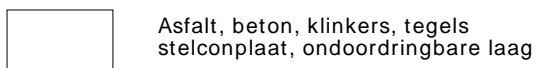

GRADATIE ZAND

uf = uiterst fijn (63-105 um)
 zf = zeer fijn (105-150 um)
 mf = matig fijn (150-210 um)
 mg = matig grof (210-300 um)
 zg = zeer grof (300-420 um)
 ug = uiterst grof (420-2000 um)

OVERIG

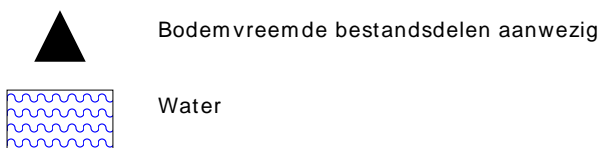

GRADATIE GRIND

f = fijn (2-5.6 mm)
 mg = matig grof (5.6-16 mm)
 zg = zeer grof (16-63 mm)

BESCHRIJVING BODEMLAAG

pid = Photo Ionisatie Detector
 bv = bodemvocht
 ow = olie op water

Bijlage III
Resultaten chemische analyses



Kruse Milieu BV
T.a.v. J. Kienstra
Huyerenweg 33
7678 SC GEESTEREN

Analyscertificaat

Datum: 26-Sep-2018

Hierbij ontvangt u de resultaten van het navolgende laboratoriumonderzoek.

Certificaatnummer/Versie	2018136758/1
Uw project/verslagnummer	18038510
Uw projectnaam	Wilgenstraat 5 - Aadorp
Uw ordernummer	
Monster(s) ontvangen	20-Sep-2018

Dit certificaat mag uitsluitend in zijn geheel worden gereproduceerd.
De analyse resultaten hebben alleen betrekking op het beproefde object.

De grondmonsters worden tot 4 weken na datum ontvangst bewaard en watermonsters tot 2 weken na datum ontvangst. Zonder tegenbericht worden de monsters nadien afgevoerd.
Indien de monsters langer bewaard dienen te blijven verzoeken wij U dit exemplaar uiterlijk 1 werkdag voor afloop van de standaardbewaarperiode ondertekend aan ons te retourneren. Voor de kosten van het langer bewaren van monsters verwijzen wij naar de prijslijst.

Bewaren tot:

Datum:

Naam:

Handtekening:

Wij vertrouwen erop uw opdracht hiermee naar verwachting te hebben uitgevoerd, mocht U naar aanleiding van dit analysecertificaat nog vragen hebben verzoeken wij U contact op te nemen met de afdeling Verkoop en Advies.

Met vriendelijke groet,

Eurofins Analytico B.V.



Ing. A. Veldhuizen
Technical Manager

Eurofins Analytico B.V.

Gildeweg 42-46
3771 NB Barneveld
P.O. Box 459
3770 AL Barneveld NL

Tel. +31 (0)34 242 63 00
Fax +31 (0)34 242 63 99
E-mail info-env@eurofins.nl
Site www.eurofins.nl

BNP Paribas S.A. 227 9245 25
IBAN: NL71BNPA0227924525
BIC: BNPANL2A
KvK/CoC No. 09088623
BTW/VAT No. NL 8043.14.883.B01

Eurofins Analytico B.V. is ISO 14001: 2004 gecertificeerd door TÜV en erkend door het Vlaamse Gewest (OVAM en Dep. Omgeving), het Brusselse Gewest (BIM), het Waalse Gewest (DGRNE-OWD) en door de overheid van Luxemburg (MEV).



Analysecertificaat

Uw project/verslagnummer 18038510
 Uw projectnaam Wilgenstraat 5 - Aadorp
 Uw ordernummer
 Monsternemer Jan Hartman
 Monstermatrix Grond (AS3000)

Certificaatnummer/Versie 2018136758/1
 Startdatum 20-Sep-2018
 Rapportagedatum 26-Sep-2018/11:28
 Bijlage A, B, C
 Pagina 1/2

Analyse	Eenheid	1	2	3
Voorbehandeling				
Cryogeen malen AS3000		Uitgevoerd	Uitgevoerd	Uitgevoerd
Bodemkundige analyses				
S Droge stof	% (m/m)	77.9	88.4	84.5
S Organische stof	% (m/m) ds	10.8	3.6	<0.7
Gloeirest	% (m/m) ds	89.0	96.3	99.3
S Korrelgrootte < 2 µm (Lutum)	% (m/m) ds	2.6	2.2	2.0
Metalen				
S Barium (Ba)	mg/kg ds	28	44	<20
S Cadmium (Cd)	mg/kg ds	0.29	0.66	<0.20
S Kobalt (Co)	mg/kg ds	<3.0	<3.0	<3.0
S Koper (Cu)	mg/kg ds	7.8	25	<5.0
S Kwik (Hg)	mg/kg ds	0.15	<0.050	<0.050
S Molybdeen (Mo)	mg/kg ds	<1.5	<1.5	<1.5
S Nikkel (Ni)	mg/kg ds	<4.0	<4.0	<4.0
S Lood (Pb)	mg/kg ds	27	33	<10
S Zink (Zn)	mg/kg ds	47	79	<20
Minerale olie				
Minerale olie (C10-C12)	mg/kg ds	<3.0	<3.0	<3.0
Minerale olie (C12-C16)	mg/kg ds	<5.0	<5.0	<5.0
Minerale olie (C16-C21)	mg/kg ds	8.9	7.9	<5.0
Minerale olie (C21-C30)	mg/kg ds	37	54	<11
Minerale olie (C30-C35)	mg/kg ds	43	49	<5.0
Minerale olie (C35-C40)	mg/kg ds	<6.0	15	<6.0
S Minerale olie totaal (C10-C40)	mg/kg ds	100 ¹⁾	130	<35
Chromatogram olie (GC)		Zie bijl.	Zie bijl.	
Polychloorbifenylen, PCB				
S PCB 28	mg/kg ds	<0.0010	<0.0010	<0.0010
S PCB 52	mg/kg ds	<0.0010	0.0010	<0.0010
S PCB 101	mg/kg ds	<0.0010	<0.0010	<0.0010

Nr. Monsteromschrijving

Nr.	Monsteromschrijving	Datum monstername	Monster nr.
1	BG I	19-Sep-2018	10313165
2	BG II	19-Sep-2018	10313166
3	OG	19-Sep-2018	10313167

Eurofins Analytico B.V.

Gildeweg 42-46
 3771 NB Barneveld
 P.O. Box 459
 3770 AL Barneveld NL
 Tel. +31 (0)34 242 63 00
 Fax +31 (0)34 242 63 99
 E-mail info-env@eurofins.nl
 Site www.eurofins.nl

BNP Paribas S.A. 227 9245 25
 IBAN: NL71BNPA0227924525
 BIC: BNPANL2A
 KvK/CoC No. 09088623
 BTW/VAT No. NL 8043.14.883.B01



Q: door RvA geaccrediteerde verrichting
 R: AP04 erkende verrichting
 S: AS SIKB erkende verrichting
 V: VLAREL erkende verrichting
 M: MCERTS erkend

Dit certificaat mag uitsluitend in zijn geheel worden gereproduceerd.
 Eurofins Analytico B.V. is ISO 14001: 2004 gecertificeerd door TÜV en erkend door het Vlaamse Gewest (OVAM en Dep. Omgeving), het Brusselse Gewest (BIM), het Waalse Gewest (DGRNE-OWD) en door de overheid van Luxemburg (MEV).



Analysecertificaat

Uw project/verslagnummer 18038510
 Uw projectnaam Wilgenstraat 5 - Aadorp
 Uw ordernummer
 Monsternemer Jan Hartman
 Monstermatrix Grond (AS3000)

Certificaatnummer/Versie 2018136758/1
 Startdatum 20-Sep-2018
 Rapportagedatum 26-Sep-2018/11:28
 Bijlage A, B, C
 Pagina 2/2

Analyse	Eenheid	1	2	3
S PCB 118	mg/kg ds	<0.0010	<0.0010	<0.0010
S PCB 138	mg/kg ds	0.0011 ³⁾	<0.0010	<0.0010
S PCB 153	mg/kg ds	<0.0010	<0.0010	<0.0010
S PCB 180	mg/kg ds	<0.0010	<0.0010	<0.0010
S PCB (som 7) (factor 0,7)	mg/kg ds	0.0053	0.0052	0.0049 ²⁾
Polycyclische Aromatische Koolwaterstoffen, PAK				
S Naftaleen	mg/kg ds	<0.050	<0.050	<0.050
S Fenanthreen	mg/kg ds	0.49	0.070	<0.050
S Anthraceen	mg/kg ds	0.15	<0.050	<0.050
S Fluorantheen	mg/kg ds	0.97	0.14	<0.050
S Benzo(a)anthraceen	mg/kg ds	0.57	0.098	<0.050
S Chryseen	mg/kg ds	0.65	0.12	<0.050
S Benzo(k)fluorantheen	mg/kg ds	0.27	0.057	<0.050
S Benzo(a)pyreen	mg/kg ds	0.39	0.089	<0.050
S Benzo(ghi)peryleen	mg/kg ds	0.29	0.088	<0.050
S Indeno(123-cd)pyreen	mg/kg ds	0.30	0.081	<0.050
S PAK VROM (10) (factor 0,7)	mg/kg ds	4.1	0.81	0.35 ²⁾

Nr. Monsteromschrijving

Nr.	Monsteromschrijving	Datum monstername	Monster nr.
1	BG I	19-Sep-2018	10313165
2	BG II	19-Sep-2018	10313166
3	OG	19-Sep-2018	10313167

Eurofins Analytico B.V.

Gildeweg 42-46
 3771 NB Barneveld
 P.O. Box 459
 3770 AL Barneveld NL
 Tel. +31 (0)34 242 63 00
 Fax +31 (0)34 242 63 99
 E-mail info-env@eurofins.nl
 Site www.eurofins.nl

BNP Paribas S.A. 227 9245 25
 IBAN: NL71BNPA0227924525
 BIC: BNPANL2A
 KvK/CoC No. 09088623
 BTW/VAT No. NL 8043.14.883.B01



Q: door RvA geaccrediteerde verrichting
 R: AP04 erkende verrichting
 S: AS SIKB erkende verrichting
 V: VLAREL erkende verrichting
 M: MCERTS erkend

Dit certificaat mag uitsluitend in zijn geheel worden gereproduceerd.
 Eurofins Analytico B.V. is ISO 14001: 2004 gecertificeerd door TÜV en erkend door het Vlaamse Gewest (OVAM en Dep. Omgeving), het Brusselse Gewest (BIM), het Waalse Gewest (DGRNE-OWD) en door de overheid van Luxemburg (MEV).

Akkoord
 Pr.coörd.





Bijlage (A) met deelmonsterinformatie behorende bij analysecertificaat 2018136758/1

Monster nr.	Boornr	Omschrijving	Van	Tot	Barcode	Monstername ID/Monsteromsch.
10313165	11		20	70	0535539367	11264715
10313165	1		15	65	0535539355	11264715
10313165	10		22	55	0535539588	11264715
10313165	9		20	65	0535539366	11264715
10313165	2		20	60	0535539722	11264715
10313165	12		0	50	0535539720	11264715
10313166	3		50	80	0535539717	11264716
10313166	5		0	50	0535539715	11264716
10313166	4		20	50	0535539443	11264716
10313167	D2		110	160	0535539361	11264717
10313167	D1		120	170	0535539357	11264717
10313167	1		105	155	0535539356	11264717
10313167	2		60	110	0535539729	11264717
10313167	2		110	160	0535539440	11264717
10313167	3		80	120	0535539726	11264717
10313167	3		120	170	0535539444	11264717
10313167	D3		150	200	0535539430	11264717



Eurofins Analytico B.V.

Gildeweg 42-46
 3771 NB Barneveld
 P.O. Box 459
 3770 AL Barneveld NL
 Tel. +31 (0)34 242 63 00
 Fax +31 (0)34 242 63 99
 E-mail info-env@eurofins.nl
 Site www.eurofins.nl

BNP Paribas S.A. 227 9245 25
 IBAN: NL71BNPA0227924525
 BIC: BNPANL2A
 KvK/CoC No. 09088623
 BTW/VAT No. NL 8043.14.883.B01

Eurofins Analytico B.V. is ISO 14001: 2004 gecertificeerd door TÜV en erkend door het Vlaamse Gewest (OVAM en Dep. Omgeving), het Brusselse Gewest (BIM), het Waalse Gewest (DGRNE-OWD) en door de overheid van Luxemburg (MEV).

**Bijlage (B) met opmerkingen behorende bij analysecertificaat 2018136758/1**

Pagina 1/1

Opmerking 1)

Humusachtige verbindingen aangetoond.

Opmerking 2)

De toetswaarde van de som is gelijk aan de sommatie van 0,7*RG

Opmerking 3)

PCB 138 kan positief beïnvloed worden door PCB 163.

**Eurofins Analytico B.V.**

Gildeweg 42-46 Tel. +31 (0)34 242 63 00
3771 NB Barneveld Fax +31 (0)34 242 63 99
P.O. Box 459 E-mail info-env@eurofins.nl
3770 AL Barneveld NL Site www.eurofins.nl

BNP Paribas S.A. 227 9245 25
IBAN: NL71BNPA0227924525
BIC: BNPANL2A
KvK/CoC No. 09088623
BTW/VAT No. NL 8043.14.883.B01

Eurofins Analytico B.V. is ISO 14001: 2004 gecertificeerd door TÜV en erkend door het Vlaamse Gewest (OVAM en Dep. Omgeving), het Brusselse Gewest (BIM), het Waalse Gewest (DGRNE-OWD) en door de overheid van Luxemburg (MEV).



Bijlage (C) met methodeverwijzingen behorende bij analysecertificaat 2018136758/1

Pagina 1/1

Analyse	Methode	Techniek	Methode referentie
Cryogeen malen AS3000	W0106	Voorbehandeling	Cf. AS3000
Droge Stof	W0104	Gravimetrie	Cf. pb 3010-2 en gw. NEN-EN 15934
Organische stof (gloeiverlies)	W0109	Gravimetrie	Cf. pb 3010-3 en cf. NEN 5754
Korrelgrootte < 2 µm (lutum)	W0171	Sedimentatie	Cf. pb 3010-4 en cf. NEN 5753
Barium (Ba)	W0423	ICP-MS	Cf. pb 3010-5 en cf. NEN-EN-ISO 17294-2
Cadmium (Cd)	W0423	ICP-MS	Cf. pb 3010-5 en cf. NEN-EN-ISO 17294-2
Kobalt (Co)	W0423	ICP-MS	Cf. pb 3010-5 en cf. NEN-EN-ISO 17294-2
Koper (Cu)	W0423	ICP-MS	Cf. pb 3010-5 en cf. NEN-EN-ISO 17294-2
Kwik (Hg)	W0423	ICP-MS	Cf. pb 3010-5 en cf. NEN-EN-ISO 17294-2
Molybdeen (Mo)	W0423	ICP-MS	Cf. pb 3010-5 en cf. NEN-EN-ISO 17294-2
Nikkel (Ni)	W0423	ICP-MS	Cf. pb 3010-5 en cf. NEN-EN-ISO 17294-2
Lood (Pb)	W0423	ICP-MS	Cf. pb 3010-5 en cf. NEN-EN-ISO 17294-2
Zink (Zn)	W0423	ICP-MS	Cf. pb 3010-5 en cf. NEN-EN-ISO 17294-2
Minerale Olie (C10-C40)	W0202	GC-FID	Cf. pb 3010-7 en gw. NEN-EN-ISO 16703
Chromatogram M0 (GC)	W0202	GC-FID	Gelijkw. NEN-EN-ISO 16703
PCB (7)	W0271	GC-MS	Cf. pb 3010-8 en gw. NEN 6980
PAK (10) (VROM)	W0271	GC-MS	Cf. pb. 3010-6 en gw. NEN-ISO 18287
PAK som AS3000/AP04	W0271	GC-MS	Cf. pb. 3010-6 en gw. NEN-ISO 18287

Nadere informatie over de toegepaste onderzoeksmethoden alsmede een classificatie van de meetonzekerheid staan vermeld in ons overzicht "Specificaties analysemethoden", versie juni 2016.



Eurofins Analytico B.V.

Gildeweg 42-46
3771 NB Barneveld
P.O. Box 459
3770 AL Barneveld NL

Tel. +31 (0)34 242 63 00
Fax +31 (0)34 242 63 99
E-mail info-env@eurofins.nl
Site www.eurofins.nl

BNP Paribas S.A. 227 9245 25
IBAN: NL71BNPA0227924525
BIC: BNPANL2A
KvK/CoC No. 09088623
BTW/VAT No. NL 8043.14.883.B01

Eurofins Analytico B.V. is ISO 14001: 2004 gecertificeerd door TÜV en erkend door het Vlaamse Gewest (OVAM en Dep. Omgeving), het Brusselse Gewest (BIM), het Waalse Gewest (DGRNE-OWD) en door de overheid van Luxemburg (MEV).

Chromatogram TPH/ Mineral Oil

Sample ID.: 10313165
 Certificate no.: 2018136758
 Sample description.: BG I
 V

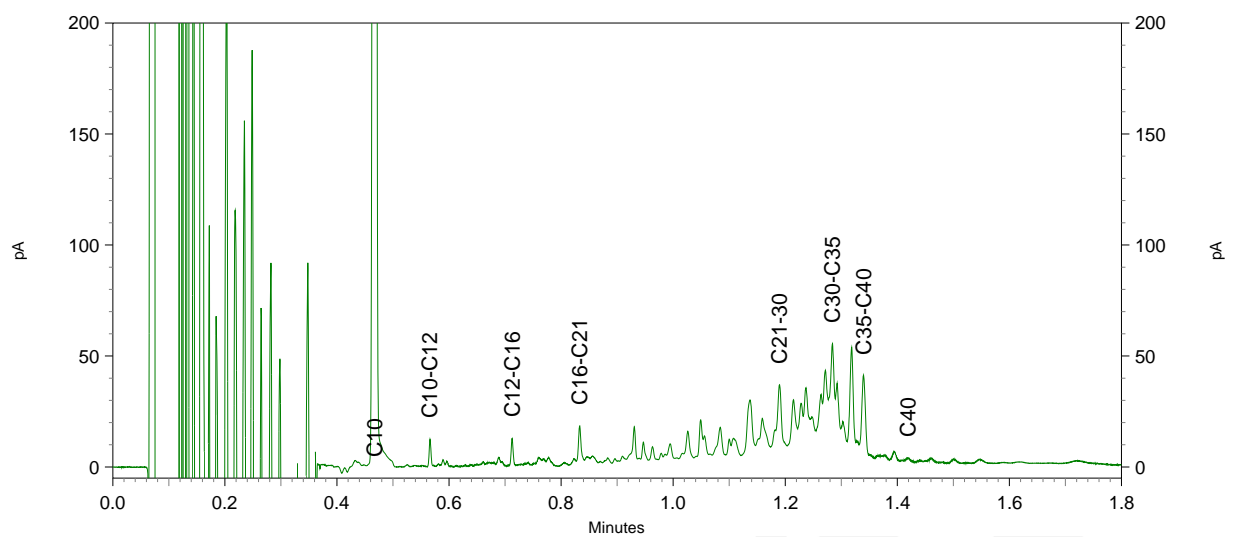
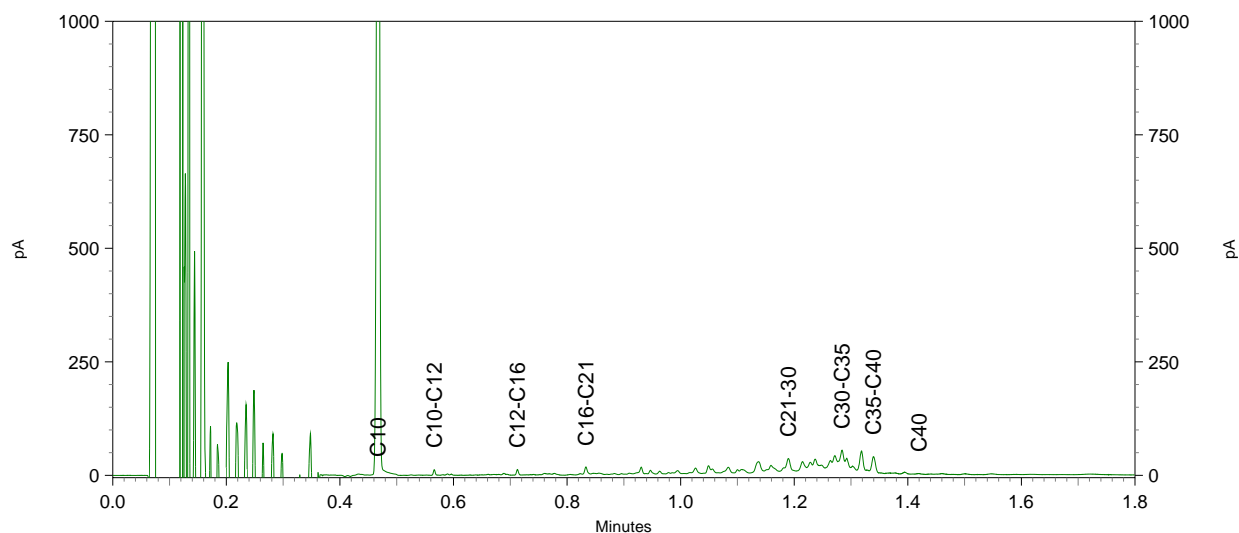
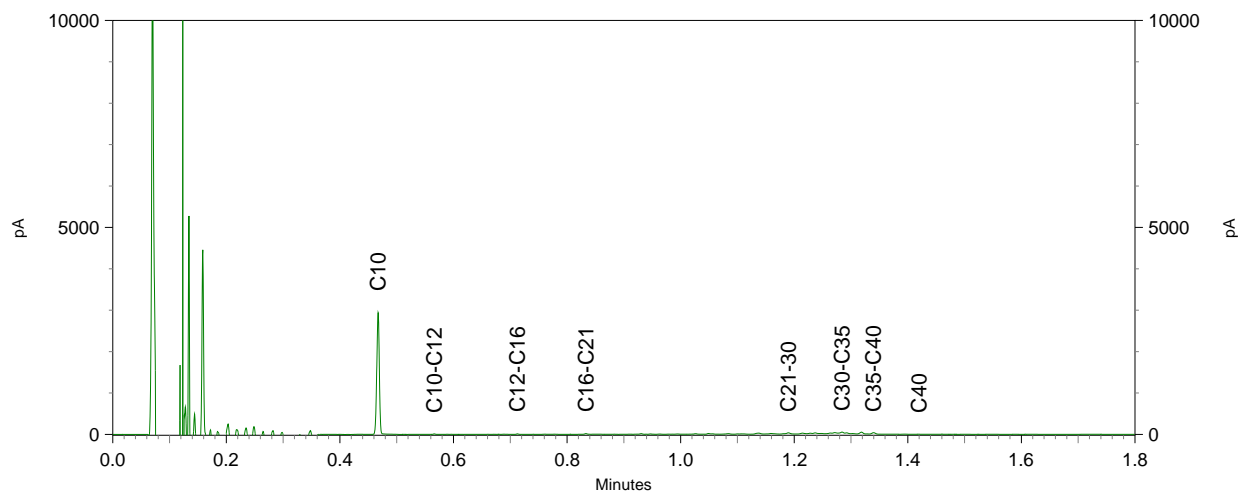

Chromatogram TPH/ Mineral Oil

Sample ID.: 10313166
 Certificate no.: 2018136758
 Sample description.: BG II
 V

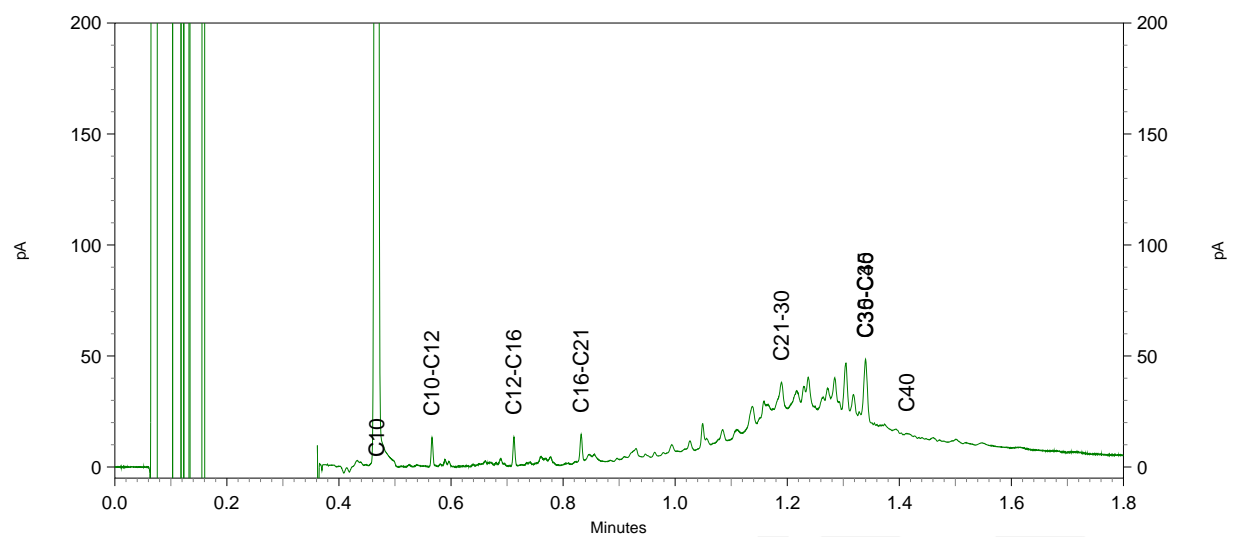
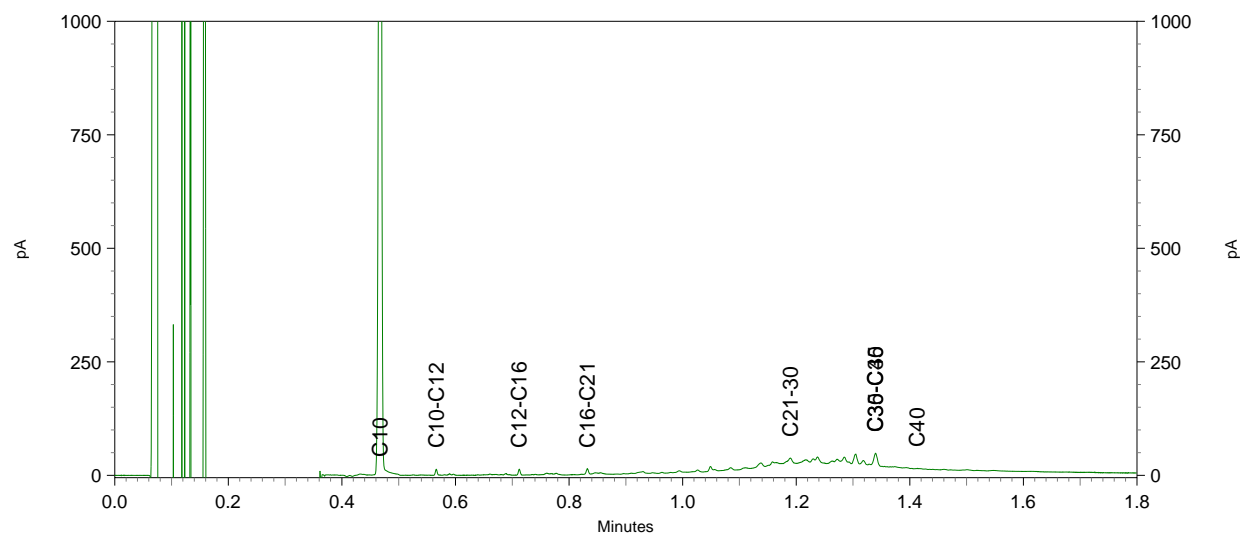
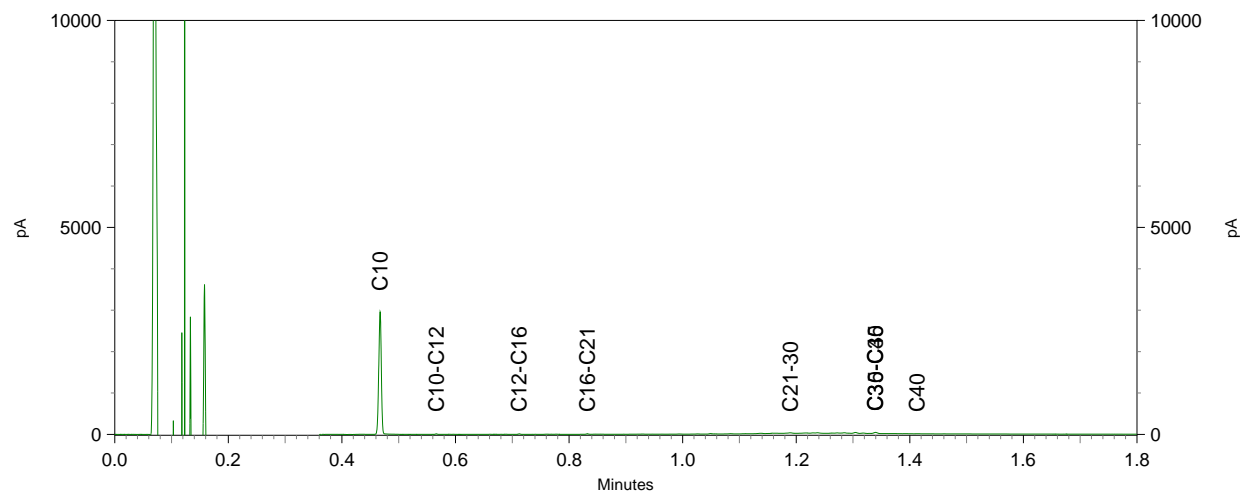

BoToVa T12 Toetsing Wbb grond

Projectnummer 18038510
 Projectnaam Wilgenstraat 5 - Aadorp
 Ordernummer
 Datum monsternamen 19-09-2018
 Monsternemer Jan Hartman
 Certificaatnummer 2018136758
 Startdatum 20-09-2018
 Rapportagedatum 26-09-2018

Analyse	Eenheid	1	GSSD	Oordeel	RG	AW	T	I
Bodemtype correctie								
Organische stof		10,8						
Korrelgrootte < 2 µm (Lutum)		2,6						
Voorbehandeling								
Cryogeen malen AS3000		Uitgevoerd						
Bodemkundige analyses								
Droge stof	% (m/m)	77,9	77,9					
Organische stof	% (m/m) ds	10,8	10,8					
Gloeirest	% (m/m) ds	89						
Korrelgrootte < 2 µm (Lutum)	% (m/m) ds	2,6	2,6					
Metalen								
Barium (Ba)	mg/kg ds	28	100,9		20	190	555	920
Cadmium (Cd)	mg/kg ds	0,29	0,3529	-	0,2	0,6	6,8	13
Kobalt (Co)	mg/kg ds	<3,0	6,928	-	3	15	103	190
Koper (Cu)	mg/kg ds	7,8	12,19	-	5	40	115	190
Kwik (Hg)	mg/kg ds	0,15	0,1994	*	0,05	0,15	18,1	36
Molybdeen (Mo)	mg/kg ds	<1,5	1,05	-	1,5	1,5	95,8	190
Nikkel (Ni)	mg/kg ds	<4,0	7,778	-	4	35	67,5	100
Lood (Pb)	mg/kg ds	27	36,2	-	10	50	290	530
Zink (Zn)	mg/kg ds	47	88,92	-	20	140	430	720
Minerale olie								
Minerale olie (C10-C12)	mg/kg ds	<3,0	1,944					
Minerale olie (C12-C16)	mg/kg ds	<5,0	3,241					
Minerale olie (C16-C21)	mg/kg ds	8,9	8,241					
Minerale olie (C21-C30)	mg/kg ds	37	34,26					
Minerale olie (C30-C35)	mg/kg ds	43	39,81					
Minerale olie (C35-C40)	mg/kg ds	<6,0	3,889					
Minerale olie totaal (C10-C40)	mg/kg ds	100	92,59	-	35	190	2600	5000
Chromatogram olie (GC)		Zie bijl.						
Polychloorbifenylen, PCB								
PCB 28	mg/kg ds	<0,0010	0,0006					
PCB 52	mg/kg ds	<0,0010	0,0006					
PCB 101	mg/kg ds	<0,0010	0,0006					
PCB 118	mg/kg ds	<0,0010	0,0006					
PCB 138	mg/kg ds	0,0011	0,001					
PCB 153	mg/kg ds	<0,0010	0,0006					
PCB 180	mg/kg ds	<0,0010	0,0006					
PCB (som 7) (factor 0,7)	mg/kg ds	0,0053	0,0049	-	0,007	0,02	0,51	1
Polycyclische Aromatische Koolwaterstoffen, PAK								
Naftaleen	mg/kg ds	<0,050	0,0324					
Fenanthreen	mg/kg ds	0,49	0,4537					
Anthraceen	mg/kg ds	0,15	0,1389					
Fluorantheen	mg/kg ds	0,97	0,8981					
Benzo(a)anthraceen	mg/kg ds	0,57	0,5278					
Chryseen	mg/kg ds	0,65	0,6019					
Benzo(k)fluorantheen	mg/kg ds	0,27	0,25					
Benzo(a)pyreen	mg/kg ds	0,39	0,3611					
Benzo(ghi)peryleen	mg/kg ds	0,29	0,2685					
Indeno(123-cd)pyreen	mg/kg ds	0,3	0,2778					
PAK VROM (10) (factor 0,7)	mg/kg ds	4,1	3,81	*	0,35	1,5	20,8	40

Legenda

Nr. Analytico-nr Monster
 1 10313165 BG I

Eindoordeel: Overschrijding Achtergrondwaarde

Gebruikte afkortingen

- kleiner dan of gelijk aan Achtergrondwaarde
 * groter dan Achtergrondwaarde
 ** groter dan Tussenwaarde
 *** groter dan Interventiewaarde

GSSD Gestandaardiseerd gehalte
 RG Vereiste Rapportagegrens
 AW Achtergrondwaarde
 T Tussenwaarde
 I Interventiewaarde

Deze toetsing is uitgevoerd met behulp van BoToVa.

Zie voor info: <http://www.rwsleefomgeving.nl/onderwerpen/bodem-ondergrond/bbk/instrumenten/botova/>

N.B.: de vermelde tussenwaarde is door PAIS berekend en is niet afkomstig uit BoToVa

BoToVa T12 Toetsing Wbb grond

Projectnummer 18038510
 Projectnaam Wilgenstraat 5 - Aadorp
 Ordernummer
 Datum monsternamen 19-09-2018
 Monsternemer Jan Hartman
 Certificaatnummer 2018136758
 Startdatum 20-09-2018
 Rapportagedatum 26-09-2018

Analyse	Eenheid	2	GSSD	Oordeel	RG	AW	T	I
Bodemtype correctie								
Organische stof		3,6						
Korrelgrootte < 2 µm (Lutum)		2,2						
Voorbehandeling								
Cryogeen malen AS3000		Uitgevoerd						
Bodemkundige analyses								
Droge stof	% (m/m)	88,4	88,4					
Organische stof	% (m/m) ds	3,6	3,6					
Gloeirest	% (m/m) ds	96,3						
Korrelgrootte < 2 µm (Lutum)	% (m/m) ds	2,2	2,2					
Metalen								
Barium (Ba)	mg/kg ds	44	166,3		20	190	555	920
Cadmium (Cd)	mg/kg ds	0,66	1,055	*	0,2	0,6	6,8	13
Kobalt (Co)	mg/kg ds	<3,0	7,225	-	3	15	103	190
Koper (Cu)	mg/kg ds	25	48,7	*	5	40	115	190
Kwik (Hg)	mg/kg ds	<0,050	0,0494	-	0,05	0,15	18,1	36
Molybdeen (Mo)	mg/kg ds	<1,5	1,05	-	1,5	1,5	95,8	190
Nikkel (Ni)	mg/kg ds	<4,0	8,033	-	4	35	67,5	100
Lood (Pb)	mg/kg ds	33	50,27	*	10	50	290	530
Zink (Zn)	mg/kg ds	79	178,4	*	20	140	430	720
Minerale olie								
Minerale olie (C10-C12)	mg/kg ds	<3,0	5,833					
Minerale olie (C12-C16)	mg/kg ds	<5,0	9,722					
Minerale olie (C16-C21)	mg/kg ds	7,9	21,94					
Minerale olie (C21-C30)	mg/kg ds	54	150					
Minerale olie (C30-C35)	mg/kg ds	49	136,1					
Minerale olie (C35-C40)	mg/kg ds	15	41,67					
Minerale olie totaal (C10-C40)	mg/kg ds	130	361,1	*	35	190	2600	5000
Chromatogram olie (GC)		Zie bijl.						
Polychloorbifenylen, PCB								
PCB 28	mg/kg ds	<0,0010	0,0019					
PCB 52	mg/kg ds	0,001	0,0027					
PCB 101	mg/kg ds	<0,0010	0,0019					
PCB 118	mg/kg ds	<0,0010	0,0019					
PCB 138	mg/kg ds	<0,0010	0,0019					
PCB 153	mg/kg ds	<0,0010	0,0019					
PCB 180	mg/kg ds	<0,0010	0,0019					
PCB (som 7) (factor 0,7)	mg/kg ds	0,0052	0,0144	-	0,007	0,02	0,51	1
Polycyclische Aromatische Koolwaterstoffen, PAK								
Naftaleen	mg/kg ds	<0,050	0,035					
Fenanthreen	mg/kg ds	0,07	0,07					
Anthraceen	mg/kg ds	<0,050	0,035					
Fluorantheen	mg/kg ds	0,14	0,14					
Benzo(a)anthraceen	mg/kg ds	0,098	0,098					
Chryseen	mg/kg ds	0,12	0,12					
Benzo(k)fluorantheen	mg/kg ds	0,057	0,057					
Benzo(a)pyreen	mg/kg ds	0,089	0,089					
Benzo(ghi)peryleen	mg/kg ds	0,088	0,088					
Indeno(123-cd)pyreen	mg/kg ds	0,081	0,081					
PAK VROM (10) (factor 0,7)	mg/kg ds	0,81	0,813	-	0,35	1,5	20,8	40

Legenda

Nr. Analytico-nr Monster
 2 10313166 BG II

Eindoordeel: Overschrijding Achtergrondwaarde

Gebruikte afkortingen

- kleiner dan of gelijk aan Achtergrondwaarde
 * groter dan Achtergrondwaarde
 ** groter dan Tussenwaarde
 *** groter dan Interventiewaarde

GSSD Gestandaardiseerd gehalte
 RG Vereiste Rapportagegrens
 AW Achtergrondwaarde
 T Tussenwaarde
 I Interventiewaarde

Deze toetsing is uitgevoerd met behulp van BoToVa.

Zie voor info: <http://www.rwsleefomgeving.nl/onderwerpen/bodem-ondergrond/bbk/instrumenten/botova/>

N.B.: de vermelde tussenwaarde is door PAIS berekend en is niet afkomstig uit BoToVa

BoToVa T12 Toetsing Wbb grond

Projectnummer 18038510
 Projectnaam Wilgenstraat 5 - Aadorp
 Ordernummer
 Datum monsternamen 19-09-2018
 Monsternemer Jan Hartman
 Certificaatnummer 2018136758
 Startdatum 20-09-2018
 Rapportagedatum 26-09-2018

Analyse	Eenheid	3	GSSD	Oordeel	RG	AW	T	I
Bodemtype correctie								
Organische stof		0,7						
Korrelgrootte < 2 µm (Lutum)		2						
Voorbehandeling								
Cryogeen malen AS3000		Uitgevoerd						
Bodemkundige analyses								
Droge stof	% (m/m)	84,5	84,5					
Organische stof	% (m/m) ds	<0,7	0,49					
Gloeirest	% (m/m) ds	99,3						
Korrelgrootte < 2 µm (Lutum)	% (m/m) ds	2	2					
Metalen								
Barium (Ba)	mg/kg ds	<20	54,25		20	190	555	920
Cadmium (Cd)	mg/kg ds	<0,20	0,241	-	0,2	0,6	6,8	13
Kobalt (Co)	mg/kg ds	<3,0	7,383	-	3	15	103	190
Koper (Cu)	mg/kg ds	<5,0	7,241	-	5	40	115	190
Kwik (Hg)	mg/kg ds	<0,050	0,0502	-	0,05	0,15	18,1	36
Molybdeen (Mo)	mg/kg ds	<1,5	1,05	-	1,5	1,5	95,8	190
Nikkel (Ni)	mg/kg ds	<4,0	8,167	-	4	35	67,5	100
Lood (Pb)	mg/kg ds	<10	11,02	-	10	50	290	530
Zink (Zn)	mg/kg ds	<20	33,22	-	20	140	430	720
Minerale olie								
Minerale olie (C10-C12)	mg/kg ds	<3,0	10,5					
Minerale olie (C12-C16)	mg/kg ds	<5,0	17,5					
Minerale olie (C16-C21)	mg/kg ds	<5,0	17,5					
Minerale olie (C21-C30)	mg/kg ds	<11	38,5					
Minerale olie (C30-C35)	mg/kg ds	<5,0	17,5					
Minerale olie (C35-C40)	mg/kg ds	<6,0	21					
Minerale olie totaal (C10-C40)	mg/kg ds	<35	122,5	-	35	190	2600	5000
Polychloorbifenylen, PCB								
PCB 28	mg/kg ds	<0,0010	0,0035					
PCB 52	mg/kg ds	<0,0010	0,0035					
PCB 101	mg/kg ds	<0,0010	0,0035					
PCB 118	mg/kg ds	<0,0010	0,0035					
PCB 138	mg/kg ds	<0,0010	0,0035					
PCB 153	mg/kg ds	<0,0010	0,0035					
PCB 180	mg/kg ds	<0,0010	0,0035					
PCB (som 7) (factor 0,7)	mg/kg ds	0,0049	0,0245	-	0,007	0,02	0,51	1
Polycyclische Aromatische Koolwaterstoffen, PAK								
Naftaleen	mg/kg ds	<0,050	0,035					
Fenanthreen	mg/kg ds	<0,050	0,035					
Anthraceen	mg/kg ds	<0,050	0,035					
Fluorantheen	mg/kg ds	<0,050	0,035					
Benzo(a)anthraceen	mg/kg ds	<0,050	0,035					
Chryseen	mg/kg ds	<0,050	0,035					
Benzo(k)fluorantheen	mg/kg ds	<0,050	0,035					
Benzo(a)pyreen	mg/kg ds	<0,050	0,035					
Benzo(ghi)peryleen	mg/kg ds	<0,050	0,035					
Indeno(123-cd)pyreen	mg/kg ds	<0,050	0,035					
PAK VROM (10) (factor 0,7)	mg/kg ds	0,35	0,35	-	0,35	1,5	20,8	40

Legenda

Nr. Analytico-nr Monster
 3 10313167 OG

Eindoordeel: Voldoet aan Achtergrondwaarde

Gebruikte afkortingen

- kleiner dan of gelijk aan Achtergrondwaarde
 * groter dan Achtergrondwaarde
 ** groter dan Tussenwaarde
 *** groter dan Interventiewaarde

GSSD Gestandaardiseerd gehalte
 RG Vereiste Rapportagegrens
 AW Achtergrondwaarde
 T Tussenwaarde
 I Interventiewaarde

Deze toetsing is uitgevoerd met behulp van BoToVa.

Zie voor info: <http://www.rwsleefomgeving.nl/onderwerpen/bodem-ondergrond/bbk/instrumenten/botova/>
 N.B.: de vermelde tussenwaarde is door PAIS berekend en is niet afkomstig uit BoToVa



Kruse Milieu BV
T.a.v. J. Kienstra
Huyerenweg 33
7678 SC GEESTEREN

Analyscertificaat

Datum: 28-Sep-2018

Hierbij ontvangt u de resultaten van het navolgende laboratoriumonderzoek.

Certificaatnummer/Versie	2018137621/1
Uw project/verslagnummer	18038510
Uw projectnaam	Wilgenstraat 5 - Aadorp
Uw ordernummer	
Monster(s) ontvangen	21-Sep-2018

Dit certificaat mag uitsluitend in zijn geheel worden gereproduceerd.
De analyse resultaten hebben alleen betrekking op het beproefde object.

De grondmonsters worden tot 4 weken na datum ontvangst bewaard en watermonsters tot 2 weken na datum ontvangst. Zonder tegenbericht worden de monsters nadien afgevoerd.
Indien de monsters langer bewaard dienen te blijven verzoeken wij U dit exemplaar uiterlijk 1 werkdag voor afloop van de standaardbewaarperiode ondertekend aan ons te retourneren. Voor de kosten van het langer bewaren van monsters verwijzen wij naar de prijslijst.

Bewaren tot:

Datum:

Naam:

Handtekening:

Wij vertrouwen erop uw opdracht hiermee naar verwachting te hebben uitgevoerd, mocht U naar aanleiding van dit analyscertificaat nog vragen hebben verzoeken wij U contact op te nemen met de afdeling Verkoop en Advies.

Met vriendelijke groet,

Eurofins Analytico B.V.



Ing. A. Veldhuizen
Technical Manager

Eurofins Analytico B.V.

Gildeweg 42-46
3771 NB Barneveld
P.O. Box 459
3770 AL Barneveld NL

Tel. +31 (0)34 242 63 00
Fax +31 (0)34 242 63 99
E-mail info-env@eurofins.nl
Site www.eurofins.nl

BNP Paribas S.A. 227 9245 25
IBAN: NL71BNPA0227924525
BIC: BNPANL2A
KvK/CoC No. 09088623
BTW/VAT No. NL 8043.14.883.B01

Eurofins Analytico B.V. is ISO 14001: 2004 gecertificeerd door TÜV en erkend door het Vlaamse Gewest (OVAM en Dep. Omgeving), het Brusselse Gewest (BIM), het Waalse Gewest (DGRNE-OWD) en door de overheid van Luxemburg (MEV).



Analysecertificaat

Uw project/verslagnummer 18038510
 Uw projectnaam Wilgenstraat 5 - Aadorp
 Uw ordernummer
 Monsternemer Jan Hartman
 Monstermatrix Grond (AS3000)

Certificaatnummer/Versie 2018137621/1
 Startdatum 21-Sep-2018
 Rapportagedatum 28-Sep-2018/09:04
 Bijlage A, B, C
 Pagina 1/2

Analyse	Eenheid	1
Voorbehandeling		
Cryogeen malen AS3000		Uitgevoerd
Bodemkundige analyses		
S Droge stof	% (m/m)	92.1
S Organische stof	% (m/m) ds	2.4
Gloeirest	% (m/m) ds	97.4
S Korrelgrootte < 2 µm (Lutum)	% (m/m) ds	2.7
Metalen		
S Barium (Ba)	mg/kg ds	24
S Cadmium (Cd)	mg/kg ds	<0.20
S Kobalt (Co)	mg/kg ds	<3.0
S Koper (Cu)	mg/kg ds	11
S Kwik (Hg)	mg/kg ds	0.051
S Molybdeen (Mo)	mg/kg ds	<1.5
S Nikkel (Ni)	mg/kg ds	5.6
S Lood (Pb)	mg/kg ds	30
S Zink (Zn)	mg/kg ds	52
Minerale olie		
Minerale olie (C10-C12)	mg/kg ds	<3.0
Minerale olie (C12-C16)	mg/kg ds	5.3
Minerale olie (C16-C21)	mg/kg ds	22
Minerale olie (C21-C30)	mg/kg ds	49
Minerale olie (C30-C35)	mg/kg ds	27
Minerale olie (C35-C40)	mg/kg ds	7.2
S Minerale olie totaal (C10-C40)	mg/kg ds	110
Chromatogram olie (GC)		Zie bijl.
Polychloorbifenylen, PCB		
S PCB 28	mg/kg ds	<0.0010
S PCB 52	mg/kg ds	<0.0010
S PCB 101	mg/kg ds	<0.0010

Nr.	Monsteromschrijving	Datum monstername	Monster nr.
1	BG III	19-Sep-2018	10315954

Eurofins Analytico B.V.

Gildeweg 42-46
 3771 NB Barneveld
 P.O. Box 459
 3770 AL Barneveld NL
 Tel. +31 (0)34 242 63 00
 Fax +31 (0)34 242 63 99
 E-mail info-env@eurofins.nl
 Site www.eurofins.nl

BNP Paribas S.A. 227 9245 25
 IBAN: NL71BNPA0227924525
 BIC: BNPANL2A
 KvK/CoC No. 09088623
 BTW/VAT No. NL 8043.14.883.B01



Q: door RvA geaccrediteerde verrichting
 R: AP04 erkende verrichting
 S: AS SIKB erkende verrichting
 V: VLAREL erkende verrichting
 M: MCERTS erkend

Dit certificaat mag uitsluitend in zijn geheel worden gereproduceerd.
 Eurofins Analytico B.V. is ISO 14001: 2004 gecertificeerd door TÜV en erkend door het Vlaamse Gewest (OVAM en Dep. Omgeving), het Brusselse Gewest (BIM), het Waalse Gewest (DGRNE-OWD) en door de overheid van Luxemburg (MEV).





Analysecertificaat

Uw project/verslagnummer 18038510
 Uw projectnaam Wilgenstraat 5 - Aadorp
 Uw ordernummer
 Monsternemer Jan Hartman
 Monstermatrix Grond (AS3000)

Certificaatnummer/Versie 2018137621/1
 Startdatum 21-Sep-2018
 Rapportagedatum 28-Sep-2018/09:04
 Bijlage A, B, C
 Pagina 2/2

Analyse	Eenheid	1
S PCB 118	mg/kg ds	<0.0010
S PCB 138	mg/kg ds	0.0025 ¹⁾
S PCB 153	mg/kg ds	0.0024
S PCB 180	mg/kg ds	0.0031
S PCB (som 7) (factor 0,7)	mg/kg ds	0.011
Polycyclische Aromatische Koolwaterstoffen, PAK		
S Naftaleen	mg/kg ds	<0.050
S Fenanthreen	mg/kg ds	0.79
S Anthraceen	mg/kg ds	0.23
S Fluorantheen	mg/kg ds	2.4
S Benzo(a)anthraceen	mg/kg ds	1.7
S Chryseen	mg/kg ds	1.8
S Benzo(k)fluorantheen	mg/kg ds	0.77
S Benzo(a)pyreen	mg/kg ds	1.4
S Benzo(ghi)peryleen	mg/kg ds	0.94
S Indeno(123-cd)pyreen	mg/kg ds	0.91
S PAK VROM (10) (factor 0,7)	mg/kg ds	11

Nr. Monsteromschrijving

1 BG III

Datum monstername

19-Sep-2018

Monster nr.

10315954

Eurofins Analytico B.V.

Gildeweg 42-46
 3771 NB Barneveld
 P.O. Box 459
 3770 AL Barneveld NL
 Tel. +31 (0)34 242 63 00
 Fax +31 (0)34 242 63 99
 E-mail info-env@eurofins.nl
 Site www.eurofins.nl

BNP Paribas S.A. 227 9245 25
 IBAN: NL71BNPA0227924525
 BIC: BNPANL2A
 KvK/CoC No. 09088623
 BTW/VAT No. NL 8043.14.883.B01



Q: door RvA geaccrediteerde verrichting
 R: AP04 erkende verrichting
 S: AS SIKB erkende verrichting
 V: VLAREL erkende verrichting
 M: MCERTS erkend

Dit certificaat mag uitsluitend in zijn geheel worden gereproduceerd.
 Eurofins Analytico B.V. is ISO 14001: 2004 gecertificeerd door TÜV en erkend door het Vlaamse Gewest (OVAM en Dep. Omgeving), het Brusselse Gewest (BIM), het Waalse Gewest (DGRNE-OWD) en door de overheid van Luxemburg (MEV).

Akkoord
 Pr.coörd.



**Bijlage (A) met deelmonsterinformatie behorende bij analysecertificaat 2018137621/1**

Pagina 1/1

Monster nr.	Boornr	Omschrijving	Van	Tot	Barcode	Monstername ID/Monsteromsch.
10315954	7		8	50	0535539724	11279451

**Eurofins Analytico B.V.**

Gildeweg 42-46
3771 NB Barneveld
P.O. Box 459
3770 AL Barneveld NL

Tel. +31 (0)34 242 63 00
Fax +31 (0)34 242 63 99
E-mail info-env@eurofins.nl
Site www.eurofins.nl

BNP Paribas S.A. 227 9245 25
IBAN: NL71BNPA0227924525
BIC: BNPANL2A
KvK/CoC No. 09088623
BTW/VAT No. NL 8043.14.883.B01

Eurofins Analytico B.V. is ISO 14001: 2004 gecertificeerd door TÜV en erkend door het Vlaamse Gewest (OVAM en Dep. Omgeving), het Brusselse Gewest (BIM), het Waalse Gewest (DGRNE-OWD) en door de overheid van Luxemburg (MEV).

**Bijlage (B) met opmerkingen behorende bij analysecertificaat 2018137621/1**

Pagina 1/1

Opmerking 1)

PCB 138 kan positief beïnvloed worden door PCB 163.

**Eurofins Analytico B.V.**

Gildeweg 42-46 Tel. +31 (0)34 242 63 00
3771 NB Barneveld Fax +31 (0)34 242 63 99
P.O. Box 459 E-mail info-env@eurofins.nl
3770 AL Barneveld NL Site www.eurofins.nl

BNP Paribas S.A. 227 9245 25
IBAN: NL71BNPA0227924525
BIC: BNPNL2A
KvK/CoC No. 09088623
BTW/VAT No. NL 8043.14.883.B01

Eurofins Analytico B.V. is ISO 14001: 2004 gecertificeerd door TÜV en erkend door het Vlaamse Gewest (OVAM en Dep. Omgeving), het Brusselse Gewest (BIM), het Waalse Gewest (DGRNE-OWD) en door de overheid van Luxemburg (MEV).



Bijlage (C) met methodeverwijzingen behorende bij analysecertificaat 2018137621/1

Pagina 1/1

Analyse	Methode	Techniek	Methode referentie
Cryogeen malen AS3000	W0106	Voorbehandeling	Cf. AS3000
Droge Stof	W0104	Gravimetrie	Cf. pb 3010-2 en gw. NEN-EN 15934
Organische stof (gloeiverlies)	W0109	Gravimetrie	Cf. pb 3010-3 en cf. NEN 5754
Korrelgrootte < 2 µm (lutum)	W0171	Sedimentatie	Cf. pb 3010-4 en cf. NEN 5753
Barium (Ba)	W0423	ICP-MS	Cf. pb 3010-5 en cf. NEN-EN-ISO 17294-2
Cadmium (Cd)	W0423	ICP-MS	Cf. pb 3010-5 en cf. NEN-EN-ISO 17294-2
Kobalt (Co)	W0423	ICP-MS	Cf. pb 3010-5 en cf. NEN-EN-ISO 17294-2
Koper (Cu)	W0423	ICP-MS	Cf. pb 3010-5 en cf. NEN-EN-ISO 17294-2
Kwik (Hg)	W0423	ICP-MS	Cf. pb 3010-5 en cf. NEN-EN-ISO 17294-2
Molybdeen (Mo)	W0423	ICP-MS	Cf. pb 3010-5 en cf. NEN-EN-ISO 17294-2
Nikkel (Ni)	W0423	ICP-MS	Cf. pb 3010-5 en cf. NEN-EN-ISO 17294-2
Lood (Pb)	W0423	ICP-MS	Cf. pb 3010-5 en cf. NEN-EN-ISO 17294-2
Zink (Zn)	W0423	ICP-MS	Cf. pb 3010-5 en cf. NEN-EN-ISO 17294-2
Minerale Olie (C10-C40)	W0202	GC-FID	Cf. pb 3010-7 en gw. NEN-EN-ISO 16703
Chromatogram M0 (GC)	W0202	GC-FID	Gelijkw. NEN-EN-ISO 16703
PCB (7)	W0271	GC-MS	Cf. pb 3010-8 en gw. NEN 6980
PAK som AS3000/AP04	W0271	GC-MS	Cf. pb. 3010-6 en gw. NEN-ISO 18287
PAK (10) (VR0M)	W0271	GC-MS	Cf. pb. 3010-6 en gw. NEN-ISO 18287

Nadere informatie over de toegepaste onderzoeksmethoden alsmede een classificatie van de meetonzekerheid staan vermeld in ons overzicht "Specificaties analysemethoden", versie juni 2016.



Eurofins Analytico B.V.

Gildeweg 42-46
3771 NB Barneveld
P.O. Box 459
3770 AL Barneveld NL

Tel. +31 (0)34 242 63 00
Fax +31 (0)34 242 63 99
E-mail info-env@eurofins.nl
Site www.eurofins.nl

BNP Paribas S.A. 227 9245 25
IBAN: NL71BNPA0227924525
BIC: BNPANL2A
KvK/CoC No. 09088623
BTW/VAT No. NL 8043.14.883.B01

Eurofins Analytico B.V. is ISO 14001: 2004 gecertificeerd door TÜV en erkend door het Vlaamse Gewest (OVAM en Dep. Omgeving), het Brusselse Gewest (BIM), het Waalse Gewest (DGRNE-OWD) en door de overheid van Luxemburg (MEV).

Chromatogram TPH/ Mineral Oil

Sample ID.: 10315954
 Certificate no.: 2018137621
 Sample description.: BG III
 V

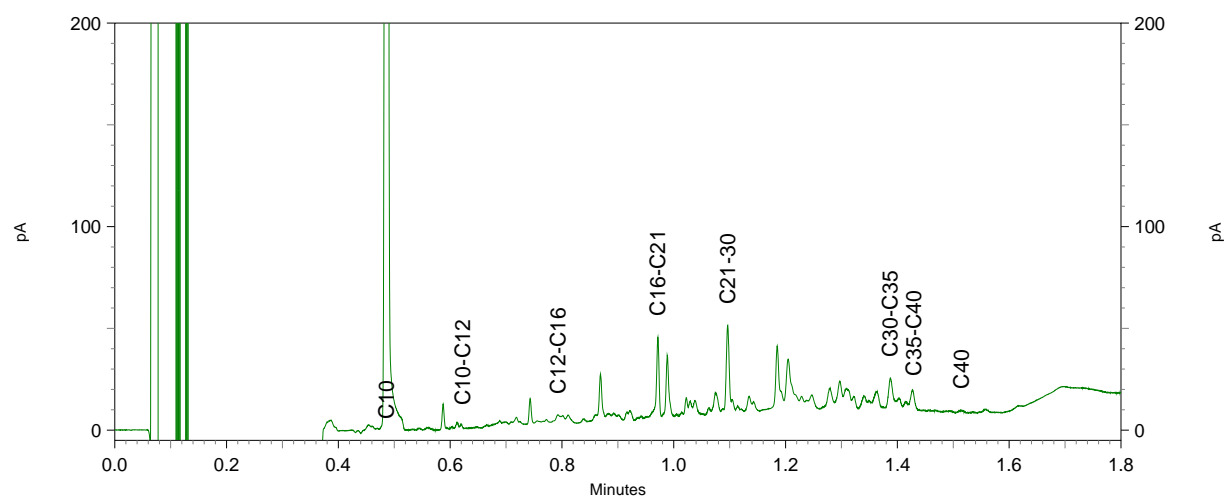
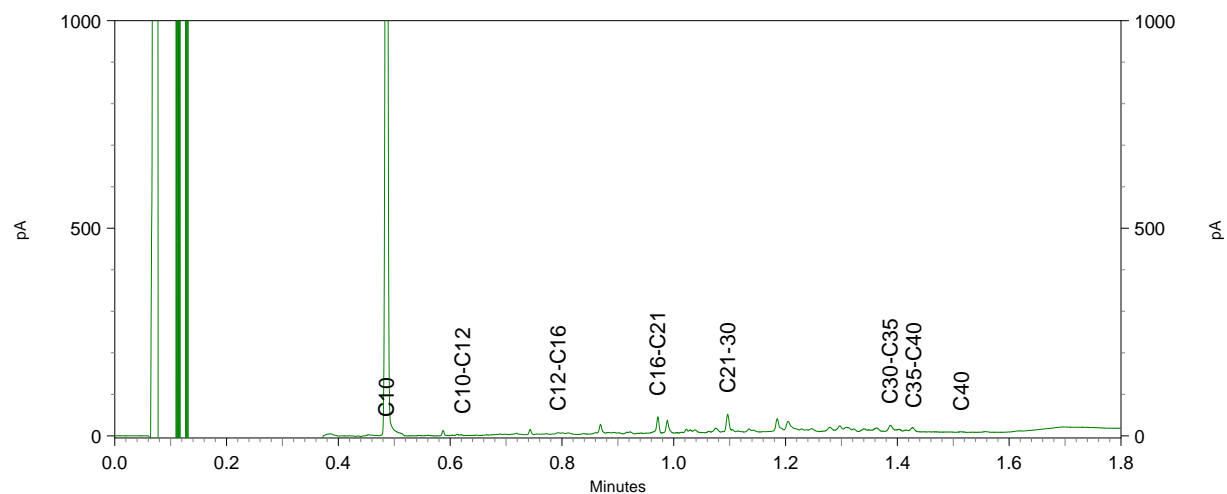
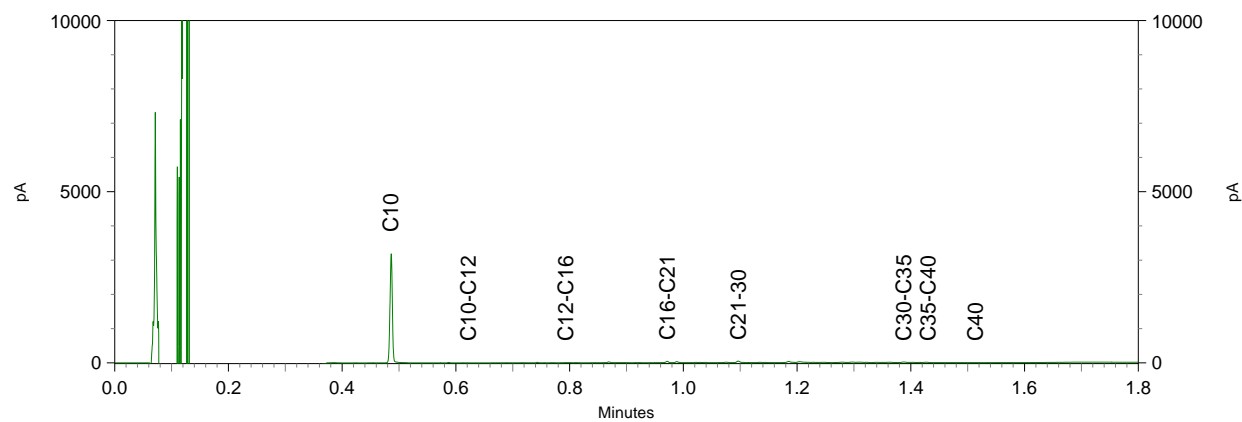

BoToVa T12 Toetsing Wbb grond

Projectnummer 18038510
 Projectnaam Wilgenstraat 5 - Aadorp
 Ordernummer
 Datum monsternamen 19-09-2018
 Monsternemer Jan Hartman
 Certificaatnummer 2018137621
 Startdatum 21-09-2018
 Rapportagedatum 28-09-2018

Analyse	Eenheid	1	GSSD	Oordeel	RG	AW	T	I
Bodemtype correctie								
Organische stof		2,4						
Korrelgrootte < 2 µm (Lutum)		2,7						
Voorbehandeling								
Cryogeen malen AS3000		Uitgevoerd						
Bodemkundige analyses								
Droge stof	% (m/m)	92,1	92,1					
Organische stof	% (m/m) ds	2,4	2,4					
Gloeirest	% (m/m) ds	97,4						
Korrelgrootte < 2 µm (Lutum)	% (m/m) ds	2,7	2,7					
Metalen								
Barium (Ba)	mg/kg ds	24	85,52		20	190	555	920
Cadmium (Cd)	mg/kg ds	<0,20	0,2342	-	0,2	0,6	6,8	13
Kobalt (Co)	mg/kg ds	<3,0	6,858	-	3	15	103	190
Koper (Cu)	mg/kg ds	11	21,93	-	5	40	115	190
Kwik (Hg)	mg/kg ds	0,051	0,0722	-	0,05	0,15	18,1	36
Molybdeen (Mo)	mg/kg ds	<1,5	1,05	-	1,5	1,5	95,8	190
Nikkel (Ni)	mg/kg ds	5,6	15,43	-	4	35	67,5	100
Lood (Pb)	mg/kg ds	30	46,28	-	10	50	290	530
Zink (Zn)	mg/kg ds	52	118	-	20	140	430	720
Minerale olie								
Minerale olie (C10-C12)	mg/kg ds	<3,0	8,75					
Minerale olie (C12-C16)	mg/kg ds	5,3	22,08					
Minerale olie (C16-C21)	mg/kg ds	22	91,67					
Minerale olie (C21-C30)	mg/kg ds	49	204,2					
Minerale olie (C30-C35)	mg/kg ds	27	112,5					
Minerale olie (C35-C40)	mg/kg ds	7,2	30					
Minerale olie totaal (C10-C40)	mg/kg ds	110	458,3	*	35	190	2600	5000
Chromatogram olie (GC)		Zie bijl.						
Polychloorbifenylen, PCB								
PCB 28	mg/kg ds	<0,0010	0,0029					
PCB 52	mg/kg ds	<0,0010	0,0029					
PCB 101	mg/kg ds	<0,0010	0,0029					
PCB 118	mg/kg ds	<0,0010	0,0029					
PCB 138	mg/kg ds	0,0025	0,0104					
PCB 153	mg/kg ds	0,0024	0,01					
PCB 180	mg/kg ds	0,0031	0,0129					
PCB (som 7) (factor 0,7)	mg/kg ds	0,011	0,045	*	0,007	0,02	0,51	1
Polycyclische Aromatische Koolwaterstoffen, PAK								
Naftaleen	mg/kg ds	<0,050	0,035					
Fenanthreen	mg/kg ds	0,79	0,79					
Anthraceen	mg/kg ds	0,23	0,23					
Fluorantheen	mg/kg ds	2,4	2,4					
Benzo(a)anthraceen	mg/kg ds	1,7	1,7					
Chryseen	mg/kg ds	1,8	1,8					
Benzo(k)fluorantheen	mg/kg ds	0,77	0,77					
Benzo(a)pyreen	mg/kg ds	1,4	1,4					
Benzo(ghi)peryleen	mg/kg ds	0,94	0,94					
Indeno(123-cd)pyreen	mg/kg ds	0,91	0,91					
PAK VROM (10) (factor 0,7)	mg/kg ds	11	10,97	*	0,35	1,5	20,8	40

Legenda

Nr. Analytico-nr Monster
 1 10315954 BG III

Eindoordeel: Overschrijding Achtergrondwaarde

Gebruikte afkortingen

- kleiner dan of gelijk aan Achtergrondwaarde
 * groter dan Achtergrondwaarde
 ** groter dan Tussenwaarde
 *** groter dan Interventiewaarde

GSSD Gestandaardiseerd gehalte
 RG Vereiste Rapportagegrens
 AW Achtergrondwaarde
 T Tussenwaarde
 I Interventiewaarde

Deze toetsing is uitgevoerd met behulp van BoToVa.

Zie voor info: <http://www.rwsleefomgeving.nl/onderwerpen/bodem-ondergrond/bbk/instrumenten/botova/>

N.B.: de vermelde tussenwaarde is door PAIS berekend en is niet afkomstig uit BoToVa



Kruse Milieu BV
T.a.v. J. Kienstra
Huyerenweg 33
7678 SC GEESTEREN

Analyscertificaat

Datum: 25-Sep-2018

Hierbij ontvangt u de resultaten van het navolgende laboratoriumonderzoek.

Certificaatnummer/Versie	2018136843/1
Uw project/verslagnummer	18038510
Uw projectnaam	Wilgenstraat 5 - Aadorp
Uw ordernummer	
Monster(s) ontvangen	20-Sep-2018

Dit certificaat mag uitsluitend in zijn geheel worden gereproduceerd.
De analyse resultaten hebben alleen betrekking op het beproefde object.

De grondmonsters worden tot 4 weken na datum ontvangst bewaard en watermonsters tot 2 weken na datum ontvangst. Zonder tegenbericht worden de monsters nadien afgevoerd.
Indien de monsters langer bewaard dienen te blijven verzoeken wij U dit exemplaar uiterlijk 1 werkdag voor afloop van de standaardbewaarperiode ondertekend aan ons te retourneren. Voor de kosten van het langer bewaren van monsters verwijzen wij naar de prijslijst.

Bewaren tot:

Datum:

Naam:

Handtekening:

Wij vertrouwen erop uw opdracht hiermee naar verwachting te hebben uitgevoerd, mocht U naar aanleiding van dit analyscertificaat nog vragen hebben verzoeken wij U contact op te nemen met de afdeling Verkoop en Advies.

Met vriendelijke groet,

Eurofins Analytico B.V.



Ing. A. Veldhuizen
Technical Manager

Eurofins Analytico B.V.

Gildeweg 42-46
3771 NB Barneveld
P.O. Box 459
3770 AL Barneveld NL

Tel. +31 (0)34 242 63 00
Fax +31 (0)34 242 63 99
E-mail info-env@eurofins.nl
Site www.eurofins.nl

BNP Paribas S.A. 227 9245 25
IBAN: NL71BNPA0227924525
BIC: BNPANL2A
KvK/CoC No. 09088623
BTW/VAT No. NL 8043.14.883.B01

Eurofins Analytico B.V. is ISO 14001: 2004 gecertificeerd door TÜV en erkend door het Vlaamse Gewest (OVAM en Dep. Omgeving), het Brusselse Gewest (BIM), het Waalse Gewest (DGRNE-OWD) en door de overheid van Luxemburg (MEV).



Analysecertificaat

Uw project/verslagnummer 18038510
 Uw projectnaam Wilgenstraat 5 - Aadorp
 Uw ordernummer
 Monsternemer Jan Hartman
 Monstermatrix Grond (AS3000)

Certificaatnummer/Versie 2018136843/1
 Startdatum 20-Sep-2018
 Rapportagedatum 25-Sep-2018/16:24
 Bijlage A, B, C
 Pagina 1/2

Analyse	Eenheid	1
Voorbehandeling		
Cryogeen malen AS3000		Uitgevoerd
Bodemkundige analyses		
S Droge stof	% (m/m)	82.0
S Organische stof	% (m/m) ds	4.9
Gloeirest	% (m/m) ds	95.0
S Korrelgrootte < 2 µm (Lutum)	% (m/m) ds	<2.0
Metalen		
S Barium (Ba)	mg/kg ds	26
S Cadmium (Cd)	mg/kg ds	<0.20
S Kobalt (Co)	mg/kg ds	<3.0
S Koper (Cu)	mg/kg ds	9.6
S Kwik (Hg)	mg/kg ds	0.063
S Molybdeen (Mo)	mg/kg ds	<1.5
S Nikkel (Ni)	mg/kg ds	<4.0
S Lood (Pb)	mg/kg ds	27
S Zink (Zn)	mg/kg ds	36
Minerale olie		
Minerale olie (C10-C12)	mg/kg ds	<3.0
Minerale olie (C12-C16)	mg/kg ds	<5.0
Minerale olie (C16-C21)	mg/kg ds	12
Minerale olie (C21-C30)	mg/kg ds	64
Minerale olie (C30-C35)	mg/kg ds	59
Minerale olie (C35-C40)	mg/kg ds	20
S Minerale olie totaal (C10-C40)	mg/kg ds	160
Chromatogram olie (GC)		Zie bijl.
Polychloorbifenylen, PCB		
S PCB 28	mg/kg ds	<0.0010
S PCB 52	mg/kg ds	<0.0010
S PCB 101	mg/kg ds	<0.0010

Nr. Monsteromschrijving

1 A - BG

Datum monsternamen

19-Sep-2018

Monster nr.

10313405

Eurofins Analytico B.V.

Gildeweg 42-46
 3771 NB Barneveld
 P.O. Box 459
 3770 AL Barneveld NL
 Tel. +31 (0)34 242 63 00
 Fax +31 (0)34 242 63 99
 E-mail info-env@eurofins.nl
 Site www.eurofins.nl

BNP Paribas S.A. 227 9245 25
 IBAN: NL71BNPA0227924525
 BIC: BNPANL2A
 KvK/CoC No. 09088623
 BTW/VAT No. NL 8043.14.883.B01



Q: door RvA geaccrediteerde verrichting
 R: AP04 erkende verrichting
 S: AS SIKB erkende verrichting
 V: VLAREL erkende verrichting
 M: MCERTS erkend

Dit certificaat mag uitsluitend in zijn geheel worden gereproduceerd.
 Eurofins Analytico B.V. is ISO 14001: 2004 gecertificeerd door TÜV en erkend door het Vlaamse Gewest (OVAM en Dep. Omgeving), het Brusselse Gewest (BIM), het Waalse Gewest (DGRNE-OWD) en door de overheid van Luxemburg (MEV).



TESTEN
 RvA LO10



Analysecertificaat

Uw project/verslagnummer 18038510
 Uw projectnaam Wilgenstraat 5 - Aadorp
 Uw ordernummer
 Monsternemer Jan Hartman
 Monstermatrix Grond (AS3000)

Certificaatnummer/Versie 2018136843/1
 Startdatum 20-Sep-2018
 Rapportagedatum 25-Sep-2018/16:24
 Bijlage A, B, C
 Pagina 2/2

Analyse	Eenheid	1
S PCB 118	mg/kg ds	<0.0010
S PCB 138	mg/kg ds	0.0014 ¹⁾
S PCB 153	mg/kg ds	0.0024
S PCB 180	mg/kg ds	0.0033
S PCB (som 7) (factor 0,7)	mg/kg ds	0.0099
Polycyclische Aromatische Koolwaterstoffen, PAK		
S Naftaleen	mg/kg ds	<0.050
S Fenanthreen	mg/kg ds	0.79
S Anthraceen	mg/kg ds	0.28
S Fluorantheen	mg/kg ds	1.3
S Benzo(a)anthraceen	mg/kg ds	0.62
S Chryseen	mg/kg ds	0.66
S Benzo(k)fluorantheen	mg/kg ds	0.29
S Benzo(a)pyreen	mg/kg ds	0.55
S Benzo(ghi)peryleen	mg/kg ds	0.42
S Indeno(123-cd)pyreen	mg/kg ds	0.48
S PAK VROM (10) (factor 0,7)	mg/kg ds	5.4

Nr. Monsteromschrijving

1 A - BG

Datum monstername

19-Sep-2018

Monster nr.

10313405

Eurofins Analytico B.V.

Gildeweg 42-46
 3771 NB Barneveld
 P.O. Box 459
 3770 AL Barneveld NL
 Tel. +31 (0)34 242 63 00
 Fax +31 (0)34 242 63 99
 E-mail info-env@eurofins.nl
 Site www.eurofins.nl

BNP Paribas S.A. 227 9245 25
 IBAN: NL71BNPA0227924525
 BIC: BNPANL2A
 KvK/CoC No. 09088623
 BTW/VAT No. NL 8043.14.883.B01



Q: door RvA geaccrediteerde verrichting
 A: AP04 erkende verrichting
 S: AS SIKB erkende verrichting
 V: VLAREL erkende verrichting
 M: MCERTS erkend

Dit certificaat mag uitsluitend in zijn geheel worden gereproduceerd.
 Eurofins Analytico B.V. is ISO 14001: 2004 gecertificeerd door TÜV en erkend door het Vlaamse Gewest (OVAM en Dep. Omgeving), het Brusselse Gewest (BIM), het Waalse Gewest (DGRNE-OWD) en door de overheid van Luxemburg (MEV).

Akkoord
 Pr.coörd.





Bijlage (A) met deelmonsterinformatie behorende bij analysecertificaat 2018136843/1

Monster nr.	Boornr	Omschrijving	Van	Tot	Barcode	Monstername ID/Monsteromsch.
10313405	B1		11	50	0535539618	11264787
10313405	A2		25	65	0535539611	11264787
10313405	A1		25	75	0535539586	11264787



Eurofins Analytico B.V.

Gildeweg 42-46
 3771 NB Barneveld
 P.O. Box 459
 3770 AL Barneveld NL

Tel. +31 (0)34 242 63 00
 Fax +31 (0)34 242 63 99
 E-mail info-env@eurofins.nl
 Site www.eurofins.nl

BNP Paribas S.A. 227 9245 25
 IBAN: NL71BNPA0227924525
 BIC: BNPANL2A
 KvK/CoC No. 09088623
 BTW/VAT No. NL 8043.14.883.B01

Eurofins Analytico B.V. is ISO 14001: 2004 gecertificeerd door TÜV en erkend door het Vlaamse Gewest (OVAM en Dep. Omgeving), het Brusselse Gewest (BIM), het Waalse Gewest (DGRNE-OWD) en door de overheid van Luxemburg (MEV).

**Bijlage (B) met opmerkingen behorende bij analysecertificaat 2018136843/1**

Pagina 1/1

Opmerking 1)

PCB 138 kan positief beïnvloed worden door PCB 163.

**Eurofins Analytico B.V.**

Gildeweg 42-46 Tel. +31 (0)34 242 63 00
3771 NB Barneveld Fax +31 (0)34 242 63 99
P.O. Box 459 E-mail info-env@eurofins.nl
3770 AL Barneveld NL Site www.eurofins.nl

BNP Paribas S.A. 227 9245 25
IBAN: NL71BNPA0227924525
BIC: BNPANL2A
KvK/CoC No. 09088623
BTW/VAT No. NL 8043.14.883.B01

Eurofins Analytico B.V. is ISO 14001: 2004 gecertificeerd door TÜV en erkend door het Vlaamse Gewest (OVAM en Dep. Omgeving), het Brusselse Gewest (BIM), het Waalse Gewest (DGRNE-OWD) en door de overheid van Luxemburg (MEV).



Bijlage (C) met methodeverwijzingen behorende bij analysecertificaat 2018136843/1

Pagina 1/1

Analyse	Methode	Techniek	Methode referentie
Cryogeen malen AS3000	W0106	Voorbehandeling	Cf. AS3000
Droge Stof	W0104	Gravimetrie	Cf. pb 3010-2 en gw. NEN-EN 15934
Organische stof (gloeiverlies)	W0109	Gravimetrie	Cf. pb 3010-3 en cf. NEN 5754
Korrelgrootte < 2 µm (lutum)	W0171	Sedimentatie	Cf. pb 3010-4 en cf. NEN 5753
Barium (Ba)	W0423	ICP-MS	Cf. pb 3010-5 en cf. NEN-EN-ISO 17294-2
Cadmium (Cd)	W0423	ICP-MS	Cf. pb 3010-5 en cf. NEN-EN-ISO 17294-2
Kobalt (Co)	W0423	ICP-MS	Cf. pb 3010-5 en cf. NEN-EN-ISO 17294-2
Koper (Cu)	W0423	ICP-MS	Cf. pb 3010-5 en cf. NEN-EN-ISO 17294-2
Kwik (Hg)	W0423	ICP-MS	Cf. pb 3010-5 en cf. NEN-EN-ISO 17294-2
Molybdeen (Mo)	W0423	ICP-MS	Cf. pb 3010-5 en cf. NEN-EN-ISO 17294-2
Nikkel (Ni)	W0423	ICP-MS	Cf. pb 3010-5 en cf. NEN-EN-ISO 17294-2
Lood (Pb)	W0423	ICP-MS	Cf. pb 3010-5 en cf. NEN-EN-ISO 17294-2
Zink (Zn)	W0423	ICP-MS	Cf. pb 3010-5 en cf. NEN-EN-ISO 17294-2
Minerale Olie (C10-C40)	W0202	GC-FID	Cf. pb 3010-7 en gw. NEN-EN-ISO 16703
Chromatogram M0 (GC)	W0202	GC-FID	Gelijkw. NEN-EN-ISO 16703
PCB (7)	W0271	GC-MS	Cf. pb 3010-8 en gw. NEN 6980
PAK som AS3000/AP04	W0271	GC-MS	Cf. pb. 3010-6 en gw. NEN-ISO 18287
PAK (10) (VR0M)	W0271	GC-MS	Cf. pb. 3010-6 en gw. NEN-ISO 18287

Nadere informatie over de toegepaste onderzoeksmethoden alsmede een classificatie van de meetonzekerheid staan vermeld in ons overzicht "Specificaties analysemethoden", versie juni 2016.



Eurofins Analytico B.V.

Gildeweg 42-46
3771 NB Barneveld
P.O. Box 459
3770 AL Barneveld NL

Tel. +31 (0)34 242 63 00
Fax +31 (0)34 242 63 99
E-mail info-env@eurofins.nl
Site www.eurofins.nl

BNP Paribas S.A. 227 9245 25
IBAN: NL71BNPA0227924525
BIC: BNPANL2A
KvK/CoC No. 09088623
BTW/VAT No. NL 8043.14.883.B01

Eurofins Analytico B.V. is ISO 14001: 2004 gecertificeerd door TÜV en erkend door het Vlaamse Gewest (OVAM en Dep. Omgeving), het Brusselse Gewest (BIM), het Waalse Gewest (DGRNE-OWD) en door de overheid van Luxemburg (MEV).

Sample ID.: 10313405
 Certificate no.: 2018136843
 Sample description.: A - BG
 V

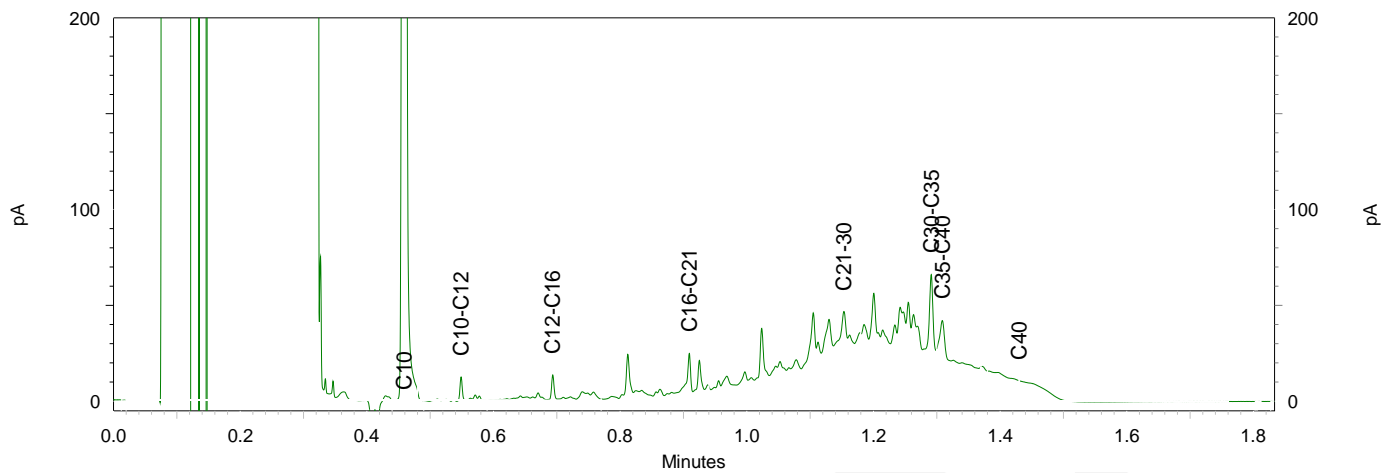
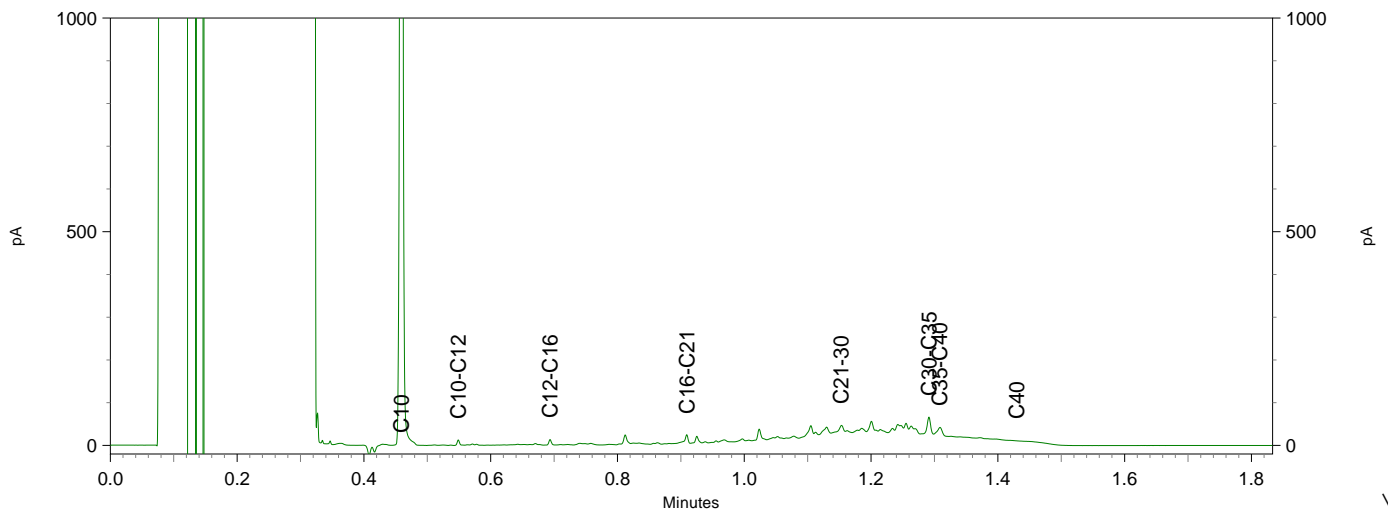
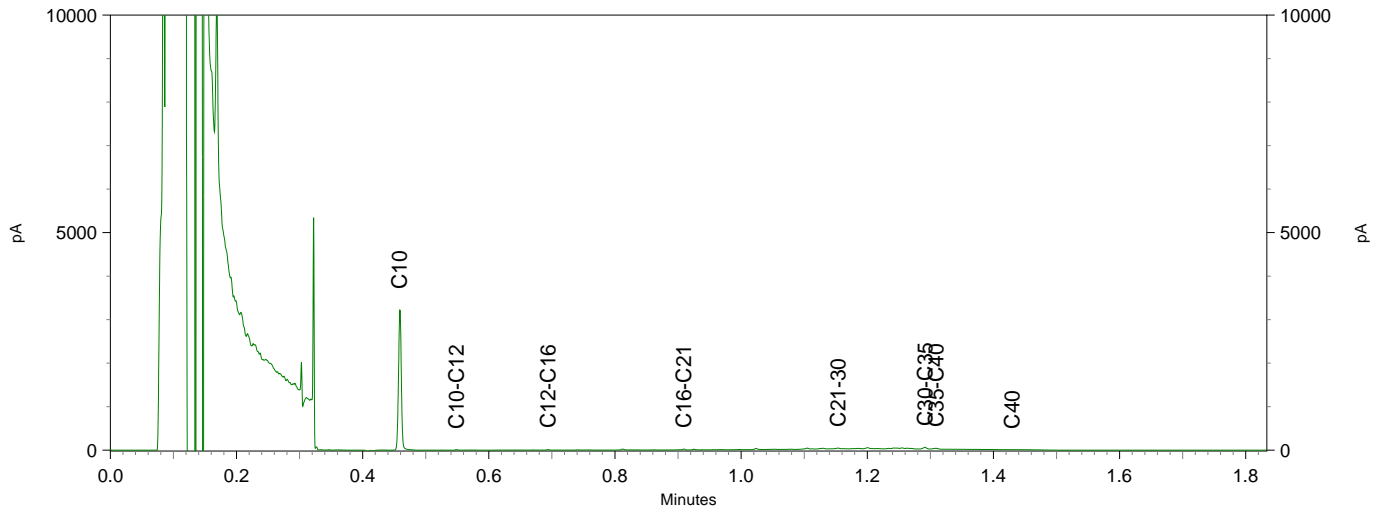

BoToVa T12 Toetsing Wbb grond

Projectnummer 18038510
 Projectnaam Wilgenstraat 5 - Aadorp
 Ordernummer
 Datum monsternamen 19-09-2018
 Monsternemer Jan Hartman
 Certificaatnummer 2018136843
 Startdatum 20-09-2018
 Rapportagedatum 25-09-2018

Analyse	Eenheid	1	GSSD	Oordeel	RG	AW	T	I
Bodemtype correctie								
Organische stof		4,9						
Korrelgrootte < 2 µm (Lutum)		2						
Voorbehandeling								
Cryogeen malen AS3000		Uitgevoerd						
Bodemkundige analyses								
Droge stof	% (m/m)	82	82					
Organische stof	% (m/m) ds	4,9	4,9					
Gloeirest	% (m/m) ds	95						
Korrelgrootte < 2 µm (Lutum)	% (m/m) ds	<2,0	1,4					
Metalen								
Barium (Ba)	mg/kg ds	26	100,8		20	190	555	920
Cadmium (Cd)	mg/kg ds	<0,20	0,2126	-	0,2	0,6	6,8	13
Kobalt (Co)	mg/kg ds	<3,0	7,383	-	3	15	103	190
Koper (Cu)	mg/kg ds	9,6	18,06	-	5	40	115	190
Kwik (Hg)	mg/kg ds	0,063	0,0884	-	0,05	0,15	18,1	36
Molybdeen (Mo)	mg/kg ds	<1,5	1,05	-	1,5	1,5	95,8	190
Nikkel (Ni)	mg/kg ds	<4,0	8,167	-	4	35	67,5	100
Lood (Pb)	mg/kg ds	27	40,33	-	10	50	290	530
Zink (Zn)	mg/kg ds	36	79,56	-	20	140	430	720
Minerale olie								
Minerale olie (C10-C12)	mg/kg ds	<3,0	4,286					
Minerale olie (C12-C16)	mg/kg ds	<5,0	7,143					
Minerale olie (C16-C21)	mg/kg ds	12	24,49					
Minerale olie (C21-C30)	mg/kg ds	64	130,6					
Minerale olie (C30-C35)	mg/kg ds	59	120,4					
Minerale olie (C35-C40)	mg/kg ds	20	40,82					
Minerale olie totaal (C10-C40)	mg/kg ds	160	326,5	*	35	190	2600	5000
Chromatogram olie (GC)		Zie bijl.						
Polychloorbifenylen, PCB								
PCB 28	mg/kg ds	<0,0010	0,0014					
PCB 52	mg/kg ds	<0,0010	0,0014					
PCB 101	mg/kg ds	<0,0010	0,0014					
PCB 118	mg/kg ds	<0,0010	0,0014					
PCB 138	mg/kg ds	0,0014	0,0028					
PCB 153	mg/kg ds	0,0024	0,0048					
PCB 180	mg/kg ds	0,0033	0,0067					
PCB (som 7) (factor 0,7)	mg/kg ds	0,0099	0,0202	*	0,007	0,02	0,51	1
Polycyclische Aromatische Koolwaterstoffen, PAK								
Naftaleen	mg/kg ds	<0,050	0,035					
Fenanthreen	mg/kg ds	0,79	0,79					
Anthraceen	mg/kg ds	0,28	0,28					
Fluorantheen	mg/kg ds	1,3	1,3					
Benzo(a)anthraceen	mg/kg ds	0,62	0,62					
Chryseen	mg/kg ds	0,66	0,66					
Benzo(k)fluorantheen	mg/kg ds	0,29	0,29					
Benzo(a)pyreen	mg/kg ds	0,55	0,55					
Benzo(ghi)peryleen	mg/kg ds	0,42	0,42					
Indeno(123-cd)pyreen	mg/kg ds	0,48	0,48					
PAK VROM (10) (factor 0,7)	mg/kg ds	5,4	5,425	*	0,35	1,5	20,8	40

Legenda

Nr. Analytico-nr Monster
 1 10313405 A - BG

Eindoordeel: Overschrijding Achtergrondwaarde

Gebruikte afkortingen

- kleiner dan of gelijk aan Achtergrondwaarde
 * groter dan Achtergrondwaarde
 ** groter dan Tussenwaarde
 *** groter dan Interventiewaarde

GSSD Gestandaardiseerd gehalte
 RG Vereiste Rapportagegrens
 AW Achtergrondwaarde
 T Tussenwaarde
 I Interventiewaarde

Deze toetsing is uitgevoerd met behulp van BoToVa.

Zie voor info: <http://www.rwsleefomgeving.nl/onderwerpen/bodem-ondergrond/bbk/instrumenten/botova/>

N.B.: de vermelde tussenwaarde is door PAIS berekend en is niet afkomstig uit BoToVa



Kruse Milieu BV
T.a.v. J. Kienstra
Huyerenweg 33
7678 SC GEESTEREN

Analyscertificaat

Datum: 25-Sep-2018

Hierbij ontvangt u de resultaten van het navolgende laboratoriumonderzoek.

Certificaatnummer/Versie	2018136789/1
Uw project/verslagnummer	18038510
Uw projectnaam	Wilgenstraat 5 - Aadorp
Uw ordernummer	
Monster(s) ontvangen	20-Sep-2018

Dit certificaat mag uitsluitend in zijn geheel worden gereproduceerd.
De analyse resultaten hebben alleen betrekking op het beproefde object.

De grondmonsters worden tot 4 weken na datum ontvangst bewaard en watermonsters tot 2 weken na datum ontvangst. Zonder tegenbericht worden de monsters nadien afgevoerd.
Indien de monsters langer bewaard dienen te blijven verzoeken wij U dit exemplaar uiterlijk 1 werkdag voor afloop van de standaardbewaarperiode ondertekend aan ons te retourneren. Voor de kosten van het langer bewaren van monsters verwijzen wij naar de prijslijst.

Bewaren tot:

Datum:

Naam:

Handtekening:

Wij vertrouwen erop uw opdracht hiermee naar verwachting te hebben uitgevoerd, mocht U naar aanleiding van dit analysecertificaat nog vragen hebben verzoeken wij U contact op te nemen met de afdeling Verkoop en Advies.

Met vriendelijke groet,

Eurofins Analytico B.V.



Ing. A. Veldhuizen
Technical Manager

Eurofins Analytico B.V.

Gildeweg 42-46
3771 NB Barneveld
P.O. Box 459
3770 AL Barneveld NL

Tel. +31 (0)34 242 63 00
Fax +31 (0)34 242 63 99
E-mail info-env@eurofins.nl
Site www.eurofins.nl

BNP Paribas S.A. 227 9245 25
IBAN: NL71BNPA0227924525
BIC: BNPANL2A
KvK/CoC No. 09088623
BTW/VAT No. NL 8043.14.883.B01

Eurofins Analytico B.V. is ISO 14001: 2004 gecertificeerd door TÜV en erkend door het Vlaamse Gewest (OVAM en Dep. Omgeving), het Brusselse Gewest (BIM), het Waalse Gewest (DGRNE-OWD) en door de overheid van Luxemburg (MEV).



Analysecertificaat

Uw project/verslagnummer 18038510
 Uw projectnaam Wilgenstraat 5 - Aadorp
 Uw ordernummer
 Monsternemer Jan Hartman
 Monstermatrix Grond (AS3000)

Certificaatnummer/Versie 2018136789/1
 Startdatum 20-Sep-2018
 Rapportagedatum 25-Sep-2018/10:02
 Bijlage A, B, C
 Pagina 1/2

Analyse	Eenheid	1
Voorbehandeling		
Cryogeen malen AS3000		Uitgevoerd
Bodemkundige analyses		
S Droge stof	% (m/m)	87.3
S Organische stof	% (m/m) ds	<0.7
Gloeirest	% (m/m) ds	99.6
S Korrelgrootte < 2 µm (Lutum)	% (m/m) ds	<2.0
Metalen		
S Barium (Ba)	mg/kg ds	<20
S Cadmium (Cd)	mg/kg ds	<0.20
S Kobalt (Co)	mg/kg ds	<3.0
S Koper (Cu)	mg/kg ds	<5.0
S Kwik (Hg)	mg/kg ds	<0.050
S Molybdeen (Mo)	mg/kg ds	<1.5
S Nikkel (Ni)	mg/kg ds	<4.0
S Lood (Pb)	mg/kg ds	<10
S Zink (Zn)	mg/kg ds	<20
Minerale olie		
Minerale olie (C10-C12)	mg/kg ds	110
Minerale olie (C12-C16)	mg/kg ds	130
Minerale olie (C16-C21)	mg/kg ds	11
Minerale olie (C21-C30)	mg/kg ds	<11
Minerale olie (C30-C35)	mg/kg ds	<5.0
Minerale olie (C35-C40)	mg/kg ds	<6.0
S Minerale olie totaal (C10-C40)	mg/kg ds	280
Chromatogram olie (GC)		Zie bijl.
Polychloorbifenylen, PCB		
S PCB 28	mg/kg ds	<0.0010
S PCB 52	mg/kg ds	<0.0010
S PCB 101	mg/kg ds	<0.0010

Nr. Monsteromschrijving

1 B - 0G

Datum monsternamen

19-Sep-2018

Monster nr.

10313252

Eurofins Analytico B.V.

Gildeweg 42-46
 3771 NB Barneveld
 P.O. Box 459
 3770 AL Barneveld NL
 Tel. +31 (0)34 242 63 00
 Fax +31 (0)34 242 63 99
 E-mail info-env@eurofins.nl
 Site www.eurofins.nl

BNP Paribas S.A. 227 9245 25
 IBAN: NL71BNPA0227924525
 BIC: BNPANL2A
 KvK/CoC No. 09088623
 BTW/VAT No. NL 8043.14.883.B01



Q: door RvA geaccrediteerde verrichting
 R: AP04 erkende verrichting
 S: AS SIKB erkende verrichting
 V: VLAREL erkende verrichting
 M: MCERTS erkend

Dit certificaat mag uitsluitend in zijn geheel worden gereproduceerd.
 Eurofins Analytico B.V. is ISO 14001: 2004 gecertificeerd door TÜV en erkend door het Vlaamse Gewest (OVAM en Dep. Omgeving), het Brusselse Gewest (BIM), het Waalse Gewest (DGRNE-OWD) en door de overheid van Luxemburg (MEV).



TESTEN
 RvA L010



Analysecertificaat

Uw project/verslagnummer 18038510
 Uw projectnaam Wilgenstraat 5 - Aadorp
 Uw ordernummer
 Monsternemer Jan Hartman
 Monstermatrix Grond (AS3000)

Certificaatnummer/Versie 2018136789/1
 Startdatum 20-Sep-2018
 Rapportagedatum 25-Sep-2018/10:02
 Bijlage A, B, C
 Pagina 2/2

Analyse	Eenheid	1
S PCB 118	mg/kg ds	<0.0010
S PCB 138	mg/kg ds	<0.0010
S PCB 153	mg/kg ds	0.0012
S PCB 180	mg/kg ds	<0.0010
S PCB (som 7) (factor 0,7)	mg/kg ds	0.0054
Polycyclische Aromatische Koolwaterstoffen, PAK		
S Naftaleen	mg/kg ds	<0.050
S Fenanthreen	mg/kg ds	<0.050
S Anthraceen	mg/kg ds	<0.050
S Fluorantheen	mg/kg ds	<0.050
S Benzo(a)anthraceen	mg/kg ds	<0.050
S Chryseen	mg/kg ds	<0.050
S Benzo(k)fluorantheen	mg/kg ds	<0.050
S Benzo(a)pyreen	mg/kg ds	<0.050
S Benzo(ghi)peryleen	mg/kg ds	<0.050
S Indeno(123-cd)pyreen	mg/kg ds	<0.050
S PAK VROM (10) (factor 0,7)	mg/kg ds	0.35 ¹⁾

Nr. Monsteromschrijving

1 B - OG

Datum monstername

19-Sep-2018

Monster nr.

10313252

Eurofins Analytico B.V.

Gildeweg 42-46
 3771 NB Barneveld
 P.O. Box 459
 3770 AL Barneveld NL
 Tel. +31 (0)34 242 63 00
 Fax +31 (0)34 242 63 99
 E-mail info-env@eurofins.nl
 Site www.eurofins.nl

BNP Paribas S.A. 227 9245 25
 IBAN: NL71BNPA0227924525
 BIC: BNPANL2A
 KvK/CoC No. 09088623
 BTW/VAT No. NL 8043.14.883.B01



Q: door RvA geaccrediteerde verrichting
 A: AP04 erkende verrichting
 S: AS SIKB erkende verrichting
 V: VLAREL erkende verrichting
 M: MCERTS erkend

Dit certificaat mag uitsluitend in zijn geheel worden gereproduceerd.
 Eurofins Analytico B.V. is ISO 14001: 2004 gecertificeerd door TÜV en erkend door het Vlaamse Gewest (OVAM en Dep. Omgeving), het Brusselse Gewest (BIM), het Waalse Gewest (DGRNE-OWD) en door de overheid van Luxemburg (MEV).

Akkoord
 Pr.coörd.



**Bijlage (A) met deelmonsterinformatie behorende bij analysecertificaat 2018136789/1**

Pagina 1/1

Monster nr.	Boornr	Omschrijving	Van	Tot	Barcode	Monstername ID/Monsteromsch.
10313252	B1		80	130	0535539619	11264794

**Eurofins Analytico B.V.**

Gildeweg 42-46
3771 NB Barneveld
P.O. Box 459
3770 AL Barneveld NL

Tel. +31 (0)34 242 63 00
Fax +31 (0)34 242 63 99
E-mail info-env@eurofins.nl
Site www.eurofins.nl

BNP Paribas S.A. 227 9245 25
IBAN: NL71BNPA0227924525
BIC: BNPANL2A
KvK/CoC No. 09088623
BTW/VAT No. NL 8043.14.883.B01

Eurofins Analytico B.V. is ISO 14001: 2004 gecertificeerd door TÜV en erkend door het Vlaamse Gewest (OVAM en Dep. Omgeving), het Brusselse Gewest (BIM), het Waalse Gewest (DGRNE-OWD) en door de overheid van Luxemburg (MEV).

**Bijlage (B) met opmerkingen behorende bij analysecertificaat 2018136789/1**

Pagina 1/1

Opmerking 1)De toetswaarde van de som is gelijk aan de sommatie van $0,7 \cdot RG$ **Eurofins Analytico B.V.**

Gildeweg 42-46 Tel. +31 (0)34 242 63 00
3771 NB Barneveld Fax +31 (0)34 242 63 99
P.O. Box 459 E-mail info-env@eurofins.nl
3770 AL Barneveld NL Site www.eurofins.nl

BNP Paribas S.A. 227 9245 25
IBAN: NL71BNPA0227924525
BIC: BNPNL2A
KvK/CoC No. 09088623
BTW/VAT No. NL 8043.14.883.B01

Eurofins Analytico B.V. is ISO 14001: 2004 gecertificeerd door TÜV en erkend door het Vlaamse Gewest (OVAM en Dep. Omgeving), het Brusselse Gewest (BIM), het Waalse Gewest (DGRNE-OWD) en door de overheid van Luxemburg (MEV).



Bijlage (C) met methodeverwijzingen behorende bij analysecertificaat 2018136789/1

Pagina 1/1

Analyse	Methode	Techniek	Methode referentie
Cryogeen malen AS3000	W0106	Voorbehandeling	Cf. AS3000
Droge Stof	W0104	Gravimetrie	Cf. pb 3010-2 en gw. NEN-EN 15934
Organische stof (gloeiverlies)	W0109	Gravimetrie	Cf. pb 3010-3 en cf. NEN 5754
Korrelgrootte < 2 µm (lutum)	W0171	Sedimentatie	Cf. pb 3010-4 en cf. NEN 5753
Barium (Ba)	W0423	ICP-MS	Cf. pb 3010-5 en cf. NEN-EN-ISO 17294-2
Cadmium (Cd)	W0423	ICP-MS	Cf. pb 3010-5 en cf. NEN-EN-ISO 17294-2
Kobalt (Co)	W0423	ICP-MS	Cf. pb 3010-5 en cf. NEN-EN-ISO 17294-2
Koper (Cu)	W0423	ICP-MS	Cf. pb 3010-5 en cf. NEN-EN-ISO 17294-2
Kwik (Hg)	W0423	ICP-MS	Cf. pb 3010-5 en cf. NEN-EN-ISO 17294-2
Molybdeen (Mo)	W0423	ICP-MS	Cf. pb 3010-5 en cf. NEN-EN-ISO 17294-2
Nikkel (Ni)	W0423	ICP-MS	Cf. pb 3010-5 en cf. NEN-EN-ISO 17294-2
Lood (Pb)	W0423	ICP-MS	Cf. pb 3010-5 en cf. NEN-EN-ISO 17294-2
Zink (Zn)	W0423	ICP-MS	Cf. pb 3010-5 en cf. NEN-EN-ISO 17294-2
Minerale Olie (C10-C40)	W0202	GC-FID	Cf. pb 3010-7 en gw. NEN-EN-ISO 16703
Chromatogram M0 (GC)	W0202	GC-FID	Gelijkw. NEN-EN-ISO 16703
PCB (7)	W0271	GC-MS	Cf. pb 3010-8 en gw. NEN 6980
PAK (10) (VROM)	W0271	GC-MS	Cf. pb. 3010-6 en gw. NEN-ISO 18287
PAK som AS3000/AP04	W0271	GC-MS	Cf. pb. 3010-6 en gw. NEN-ISO 18287

Nadere informatie over de toegepaste onderzoeksmethoden alsmede een classificatie van de meetonzekerheid staan vermeld in ons overzicht "Specificaties analysemethoden", versie juni 2016.



Eurofins Analytico B.V.

Gildeweg 42-46
3771 NB Barneveld
P.O. Box 459
3770 AL Barneveld NL

Tel. +31 (0)34 242 63 00
Fax +31 (0)34 242 63 99
E-mail info-env@eurofins.nl
Site www.eurofins.nl

BNP Paribas S.A. 227 9245 25
IBAN: NL71BNPA0227924525
BIC: BNPANL2A
KvK/CoC No. 09088623
BTW/VAT No. NL 8043.14.883.B01

Eurofins Analytico B.V. is ISO 14001: 2004 gecertificeerd door TÜV en erkend door het Vlaamse Gewest (OVAM en Dep. Omgeving), het Brusselse Gewest (BIM), het Waalse Gewest (DGRNE-OWD) en door de overheid van Luxemburg (MEV).

Chromatogram TPH/ Mineral Oil

Sample ID.: 10313252
 Certificate no.: 2018136789
 Sample description.: B - OG
 V

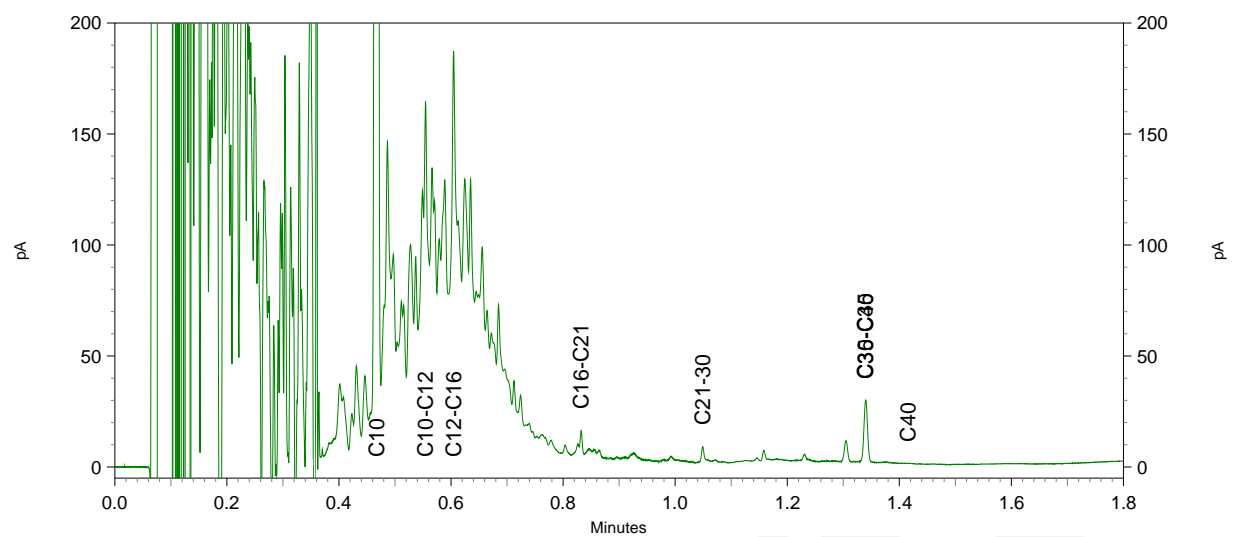
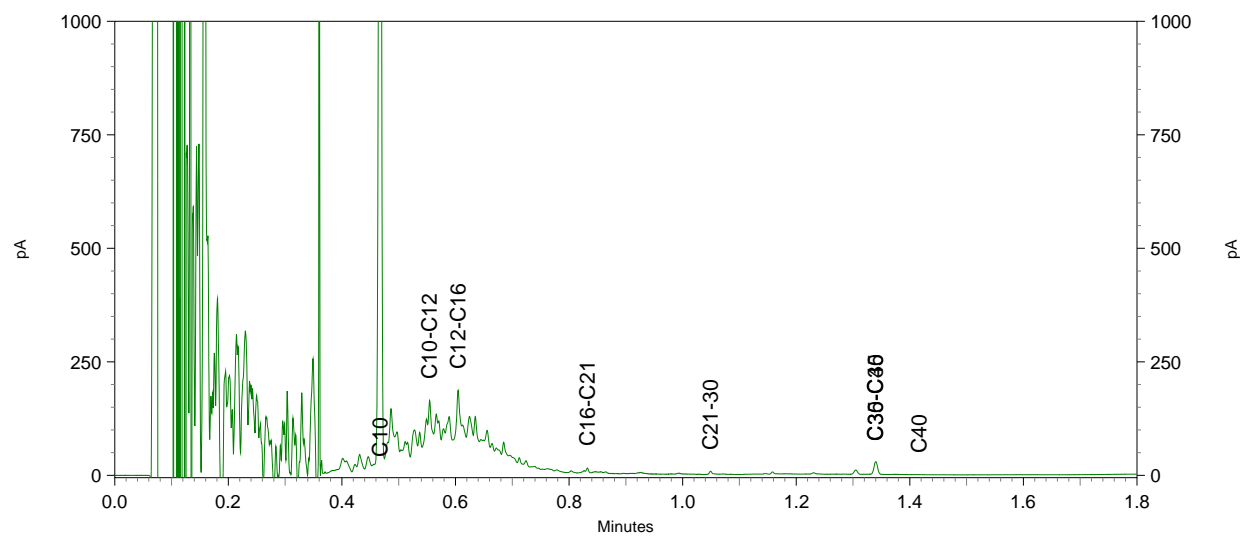
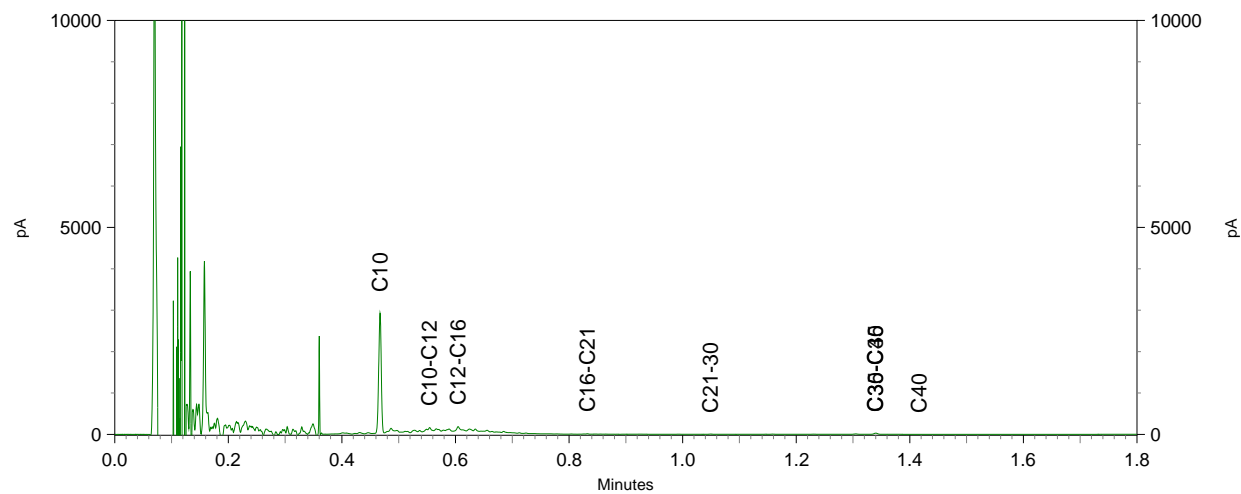

BoToVa T12 Toetsing Wbb grond

Projectnummer 18038510
 Projectnaam Wilgenstraat 5 - Aadorp
 Ordernummer
 Datum monsternamen 19-09-2018
 Monsternemer Jan Hartman
 Certificaatnummer 2018136789
 Startdatum 20-09-2018
 Rapportagedatum 25-09-2018

Analyse	Eenheid	1	GSSD	Oordeel	RG	AW	T	I
Bodemtype correctie								
Organische stof		0,7						
Korrelgrootte < 2 µm (Lutum)		2						
Voorbehandeling								
Cryogeen malen AS3000		Uitgevoerd						
Bodemkundige analyses								
Droge stof	% (m/m)	87,3	87,3					
Organische stof	% (m/m) ds	<0,7	0,49					
Gloeirest	% (m/m) ds	99,6						
Korrelgrootte < 2 µm (Lutum)	% (m/m) ds	<2,0	1,4					
Metalen								
Barium (Ba)	mg/kg ds	<20	54,25		20	190	555	920
Cadmium (Cd)	mg/kg ds	<0,20	0,241	-	0,2	0,6	6,8	13
Kobalt (Co)	mg/kg ds	<3,0	7,383	-	3	15	103	190
Koper (Cu)	mg/kg ds	<5,0	7,241	-	5	40	115	190
Kwik (Hg)	mg/kg ds	<0,050	0,0502	-	0,05	0,15	18,1	36
Molybdeen (Mo)	mg/kg ds	<1,5	1,05	-	1,5	1,5	95,8	190
Nikkel (Ni)	mg/kg ds	<4,0	8,167	-	4	35	67,5	100
Lood (Pb)	mg/kg ds	<10	11,02	-	10	50	290	530
Zink (Zn)	mg/kg ds	<20	33,22	-	20	140	430	720
Minerale olie								
Minerale olie (C10-C12)	mg/kg ds	110	550					
Minerale olie (C12-C16)	mg/kg ds	130	650					
Minerale olie (C16-C21)	mg/kg ds	11	55					
Minerale olie (C21-C30)	mg/kg ds	<11	38,5					
Minerale olie (C30-C35)	mg/kg ds	<5,0	17,5					
Minerale olie (C35-C40)	mg/kg ds	<6,0	21					
Minerale olie totaal (C10-C40)	mg/kg ds	280	1400	*	35	190	2600	5000
Chromatogram olie (GC)		Zie bijl.						
Polychloorbifenylen, PCB								
PCB 28	mg/kg ds	<0,0010	0,0035					
PCB 52	mg/kg ds	<0,0010	0,0035					
PCB 101	mg/kg ds	<0,0010	0,0035					
PCB 118	mg/kg ds	<0,0010	0,0035					
PCB 138	mg/kg ds	<0,0010	0,0035					
PCB 153	mg/kg ds	0,0012	0,006					
PCB 180	mg/kg ds	<0,0010	0,0035					
PCB (som 7) (factor 0,7)	mg/kg ds	0,0054	0,027	*	0,007	0,02	0,51	1
Polycyclische Aromatische Koolwaterstoffen, PAK								
Naftaleen	mg/kg ds	<0,050	0,035					
Fenanthreen	mg/kg ds	<0,050	0,035					
Anthracene	mg/kg ds	<0,050	0,035					
Fluorantheen	mg/kg ds	<0,050	0,035					
Benzo(a)anthracene	mg/kg ds	<0,050	0,035					
Chryseen	mg/kg ds	<0,050	0,035					
Benzo(k)fluorantheen	mg/kg ds	<0,050	0,035					
Benzo(a)pyreen	mg/kg ds	<0,050	0,035					
Benzo(ghi)peryleen	mg/kg ds	<0,050	0,035					
Indeno(123-cd)pyreen	mg/kg ds	<0,050	0,035					
PAK VROM (10) (factor 0,7)	mg/kg ds	0,35	0,35	-	0,35	1,5	20,8	40

Legenda

Nr. Analytico-nr Monster
 1 10313252 B - OG

Eindoordeel: Overschrijding Achtergrondwaarde

Gebruikte afkortingen

- kleiner dan of gelijk aan Achtergrondwaarde
 * groter dan Achtergrondwaarde
 ** groter dan Tussenwaarde
 *** groter dan Interventiewaarde

GSSD Gestandaardiseerd gehalte
 RG Vereiste Rapportagegrens
 AW Achtergrondwaarde
 T Tussenwaarde
 I Interventiewaarde

Deze toetsing is uitgevoerd met behulp van BoToVa.

Zie voor info: <http://www.rwsleefomgeving.nl/onderwerpen/bodem-ondergrond/bbk/instrumenten/botova/>

N.B.: de vermelde tussenwaarde is door PAIS berekend en is niet afkomstig uit BoToVa



Kruse Milieu BV
T.a.v. J. Kienstra
Huyerenweg 33
7678 SC GEESTEREN

Analyscertificaat

Datum: 25-Sep-2018

Hierbij ontvangt u de resultaten van het navolgende laboratoriumonderzoek.

Certificaatnummer/Versie	2018136825/1
Uw project/verslagnummer	18038510
Uw projectnaam	Wilgenstraat 5 - Aadorp
Uw ordernummer	
Monster(s) ontvangen	20-Sep-2018

Dit certificaat mag uitsluitend in zijn geheel worden gereproduceerd.
De analyse resultaten hebben alleen betrekking op het beproefde object.

De grondmonsters worden tot 4 weken na datum ontvangst bewaard en watermonsters tot 2 weken na datum ontvangst. Zonder tegenbericht worden de monsters nadien afgevoerd.
Indien de monsters langer bewaard dienen te blijven verzoeken wij U dit exemplaar uiterlijk 1 werkdag voor afloop van de standaardbewaarperiode ondertekend aan ons te retourneren. Voor de kosten van het langer bewaren van monsters verwijzen wij naar de prijslijst.

Bewaren tot:

Datum:

Naam:

Handtekening:

Wij vertrouwen erop uw opdracht hiermee naar verwachting te hebben uitgevoerd, mocht U naar aanleiding van dit analyscertificaat nog vragen hebben verzoeken wij U contact op te nemen met de afdeling Verkoop en Advies.

Met vriendelijke groet,

Eurofins Analytico B.V.



Ing. A. Veldhuizen
Technical Manager

Eurofins Analytico B.V.

Gildeweg 42-46
3771 NB Barneveld
P.O. Box 459
3770 AL Barneveld NL

Tel. +31 (0)34 242 63 00
Fax +31 (0)34 242 63 99
E-mail info-env@eurofins.nl
Site www.eurofins.nl

BNP Paribas S.A. 227 9245 25
IBAN: NL71BNPA0227924525
BIC: BNPANL2A
KvK/CoC No. 09088623
BTW/VAT No. NL 8043.14.883.B01

Eurofins Analytico B.V. is ISO 14001: 2004 gecertificeerd door TÜV en erkend door het Vlaamse Gewest (OVAM en Dep. Omgeving), het Brusselse Gewest (BIM), het Waalse Gewest (DGRNE-OWD) en door de overheid van Luxemburg (MEV).



Analysecertificaat

Uw project/verslagnummer 18038510
 Uw projectnaam Wilgenstraat 5 - Aadorp
 Uw ordernummer

 Monsternemer Jan Hartman
 Monstermatrix Grond (AS3000)

Certificaatnummer/Versie 2018136825/1
 Startdatum 20-Sep-2018
 Rapportagedatum 25-Sep-2018/09:23
 Bijlage A, B, C
 Pagina 1/2

Analyse	Eenheid	1
Voorbehandeling		
Cryogeen malen AS3000		Uitgevoerd
Bodemkundige analyses		
S Droge stof	% (m/m)	75.6
S Organische stof	% (m/m) ds	8.6
Gloeirest	% (m/m) ds	91.1
S Korrelgrootte < 2 µm (Lutum)	% (m/m) ds	3.4
Metalen		
S Barium (Ba)	mg/kg ds	44
S Cadmium (Cd)	mg/kg ds	0.46
S Kobalt (Co)	mg/kg ds	5.4
S Koper (Cu)	mg/kg ds	20
S Kwik (Hg)	mg/kg ds	0.11
S Molybdeen (Mo)	mg/kg ds	<1.5
S Nikkel (Ni)	mg/kg ds	<4.0
S Lood (Pb)	mg/kg ds	26
S Zink (Zn)	mg/kg ds	140
Minerale olie		
Minerale olie (C10-C12)	mg/kg ds	<3.0
Minerale olie (C12-C16)	mg/kg ds	<5.0
Minerale olie (C16-C21)	mg/kg ds	12
Minerale olie (C21-C30)	mg/kg ds	61
Minerale olie (C30-C35)	mg/kg ds	55
Minerale olie (C35-C40)	mg/kg ds	21
S Minerale olie totaal (C10-C40)	mg/kg ds	160
Chromatogram olie (GC)		Zie bijl.
Polychlorobifenylen, PCB		
S PCB 28	mg/kg ds	<0.0010
S PCB 52	mg/kg ds	<0.0010
S PCB 101	mg/kg ds	<0.0010

Nr.	Monsteromschrijving	Datum monstername	Monster nr.
1	C - BG	19-Sep-2018	10313359

Eurofins Analytico B.V.

Gildeweg 42-46
 3771 NB Barneveld
 P.O. Box 459
 3770 AL Barneveld NL
 Tel. +31 (0)34 242 63 00
 Fax +31 (0)34 242 63 99
 E-mail info-env@eurofins.nl
 Site www.eurofins.nl

BNP Paribas S.A. 227 9245 25
 IBAN: NL71BNPA0227924525
 BIC: BNPANL2A
 KvK/CoC No. 09088623
 BTW/VAT No. NL 8043.14.883.B01



Q: door RvA geaccrediteerde verrichting
 R: AP04 erkende verrichting
 S: AS SIKB erkende verrichting
 V: VLAREL erkende verrichting
 M: MCERTS erkend

Dit certificaat mag uitsluitend in zijn geheel worden gereproduceerd.
 Eurofins Analytico B.V. is ISO 14001: 2004 gecertificeerd door TÜV en erkend door het Vlaamse Gewest (OVAM en Dep. Omgeving), het Brusselse Gewest (BIM), het Waalse Gewest (DGRNE-OWD) en door de overheid van Luxemburg (MEV).



Analysecertificaat

Uw project/verslagnummer 18038510
 Uw projectnaam Wilgenstraat 5 - Aadorp
 Uw ordernummer

Monsternemer Jan Hartman
 Monstermatrix Grond (AS3000)

Certificaatnummer/Versie 2018136825/1
 Startdatum 20-Sep-2018
 Rapportagedatum 25-Sep-2018/09:23
 Bijlage A, B, C
 Pagina 2/2

Analyse	Eenheid	1
S PCB 118	mg/kg ds	<0.0010
S PCB 138	mg/kg ds	<0.0010
S PCB 153	mg/kg ds	<0.0010
S PCB 180	mg/kg ds	<0.0010
S PCB (som 7) (factor 0,7)	mg/kg ds	0.0049 ¹⁾
Polycyclische Aromatische Koolwaterstoffen, PAK		
S Naftaleen	mg/kg ds	<0.050
S Fenanthreen	mg/kg ds	1.0
S Anthraceen	mg/kg ds	0.26
S Fluorantheen	mg/kg ds	1.9
S Benzo(a)anthraceen	mg/kg ds	1.2
S Chryseen	mg/kg ds	1.2
S Benzo(k)fluorantheen	mg/kg ds	0.59
S Benzo(a)pyreen	mg/kg ds	1.0
S Benzo(ghi)peryleen	mg/kg ds	0.71
S Indeno(123-cd)pyreen	mg/kg ds	0.70
S PAK VROM (10) (factor 0,7)	mg/kg ds	8.7

Nr. Monsteromschrijving

1 C - BG

Datum monstername

19-Sep-2018

Monster nr.

10313359

Eurofins Analytico B.V.

Gildeweg 42-46
 3771 NB Barneveld
 P.O. Box 459
 3770 AL Barneveld NL
 Tel. +31 (0)34 242 63 00
 Fax +31 (0)34 242 63 99
 E-mail info-env@eurofins.nl
 Site www.eurofins.nl

BNP Paribas S.A. 227 9245 25
 IBAN: NL71BNPA0227924525
 BIC: BNPANL2A
 KvK/CoC No. 09088623
 BTW/VAT No. NL 8043.14.883.B01



Q: door RvA geaccrediteerde verrichting
 A: AP04 erkende verrichting
 S: AS SIKB erkende verrichting
 V: VLAREL erkende verrichting
 M: MCERTS erkend

Dit certificaat mag uitsluitend in zijn geheel worden gereproduceerd.
 Eurofins Analytico B.V. is ISO 14001: 2004 gecertificeerd door TÜV en erkend door het Vlaamse Gewest (OVAM en Dep. Omgeving), het Brusselse Gewest (BIM), het Waalse Gewest (DGRNE-OWD) en door de overheid van Luxemburg (MEV).

Akkoord
 Pr.coörd.



TESTEN
 RvA LO10



Bijlage (A) met deelmonsterinformatie behorende bij analysecertificaat 2018136825/1

Pagina 1/1

Monster nr.	Boornr	Omschrijving	Van	Tot	Barcode	Monstername ID/Monsteromsch.
10313359	C4		30	50	0535539612	11264799
10313359	C3		30	75	0535539624	11264799
10313359	C2		25	65	0535539368	11264799
10313359	C1		25	50	0535539621	11264799
10313359	C6		20	65	0535539364	11264799
10313359	C5		33	80	0535539360	11264799



Eurofins Analytico B.V.

Gildeweg 42-46
 3771 NB Barneveld
 P.O. Box 459
 3770 AL Barneveld NL

Tel. +31 (0)34 242 63 00
 Fax +31 (0)34 242 63 99
 E-mail info-env@eurofins.nl
 Site www.eurofins.nl

BNP Paribas S.A. 227 9245 25
 IBAN: NL71BNPA0227924525
 BIC: BNPANL2A
 KvK/CoC No. 09088623
 BTW/VAT No. NL 8043.14.883.B01

Eurofins Analytico B.V. is ISO 14001: 2004 gecertificeerd door TÜV en erkend door het Vlaamse Gewest (OVAM en Dep. Omgeving), het Brusselse Gewest (BIM), het Waalse Gewest (DGRNE-OWD) en door de overheid van Luxemburg (MEV).

**Bijlage (B) met opmerkingen behorende bij analysecertificaat 2018136825/1**

Pagina 1/1

Opmerking 1)De toetswaarde van de som is gelijk aan de sommatie van $0,7 \cdot RG$ **Eurofins Analytico B.V.**

Gildeweg 42-46 Tel. +31 (0)34 242 63 00
3771 NB Barneveld Fax +31 (0)34 242 63 99
P.O. Box 459 E-mail info-env@eurofins.nl
3770 AL Barneveld NL Site www.eurofins.nl

BNP Paribas S.A. 227 9245 25
IBAN: NL71BNPA0227924525
BIC: BNPNL2A
KvK/CoC No. 09088623
BTW/VAT No. NL 8043.14.883.B01

Eurofins Analytico B.V. is ISO 14001: 2004 gecertificeerd door TÜV en erkend door het Vlaamse Gewest (OVAM en Dep. Omgeving), het Brusselse Gewest (BIM), het Waalse Gewest (DGRNE-OWD) en door de overheid van Luxemburg (MEV).



Bijlage (C) met methodeverwijzingen behorende bij analysecertificaat 2018136825/1

Pagina 1/1

Analyse	Methode	Techniek	Methode referentie
Cryogeen malen AS3000	W0106	Voorbehandeling	Cf. AS3000
Droge Stof	W0104	Gravimetrie	Cf. pb 3010-2 en gw. NEN-EN 15934
Organische stof (gloeiverlies)	W0109	Gravimetrie	Cf. pb 3010-3 en cf. NEN 5754
Korrelgrootte < 2 µm (lutum)	W0171	Sedimentatie	Cf. pb 3010-4 en cf. NEN 5753
Barium (Ba)	W0423	ICP-MS	Cf. pb 3010-5 en cf. NEN-EN-ISO 17294-2
Cadmium (Cd)	W0423	ICP-MS	Cf. pb 3010-5 en cf. NEN-EN-ISO 17294-2
Kobalt (Co)	W0423	ICP-MS	Cf. pb 3010-5 en cf. NEN-EN-ISO 17294-2
Koper (Cu)	W0423	ICP-MS	Cf. pb 3010-5 en cf. NEN-EN-ISO 17294-2
Kwik (Hg)	W0423	ICP-MS	Cf. pb 3010-5 en cf. NEN-EN-ISO 17294-2
Molybdeen (Mo)	W0423	ICP-MS	Cf. pb 3010-5 en cf. NEN-EN-ISO 17294-2
Nikkel (Ni)	W0423	ICP-MS	Cf. pb 3010-5 en cf. NEN-EN-ISO 17294-2
Lood (Pb)	W0423	ICP-MS	Cf. pb 3010-5 en cf. NEN-EN-ISO 17294-2
Zink (Zn)	W0423	ICP-MS	Cf. pb 3010-5 en cf. NEN-EN-ISO 17294-2
Minerale Olie (C10-C40)	W0202	GC-FID	Cf. pb 3010-7 en gw. NEN-EN-ISO 16703
Chromatogram M0 (GC)	W0202	GC-FID	Gelijkw. NEN-EN-ISO 16703
PCB (7)	W0271	GC-MS	Cf. pb 3010-8 en gw. NEN 6980
PAK (10) (VROM)	W0271	GC-MS	Cf. pb. 3010-6 en gw. NEN-ISO 18287
PAK som AS3000/AP04	W0271	GC-MS	Cf. pb. 3010-6 en gw. NEN-ISO 18287

Nadere informatie over de toegepaste onderzoeksmethoden alsmede een classificatie van de meetonzekerheid staan vermeld in ons overzicht "Specificaties analysemethoden", versie juni 2016.



Eurofins Analytico B.V.

Gildeweg 42-46
3771 NB Barneveld
P.O. Box 459
3770 AL Barneveld NL

Tel. +31 (0)34 242 63 00
Fax +31 (0)34 242 63 99
E-mail info-env@eurofins.nl
Site www.eurofins.nl

BNP Paribas S.A. 227 9245 25
IBAN: NL71BNPA0227924525
BIC: BNPANL2A
KvK/CoC No. 09088623
BTW/VAT No. NL 8043.14.883.B01

Eurofins Analytico B.V. is ISO 14001: 2004 gecertificeerd door TÜV en erkend door het Vlaamse Gewest (OVAM en Dep. Omgeving), het Brusselse Gewest (BIM), het Waalse Gewest (DGRNE-OWD) en door de overheid van Luxemburg (MEV).

Chromatogram TPH/ Mineral Oil

Sample ID.: 10313359
Certificate no.: 2018136825
Sample description.: C - BG
V

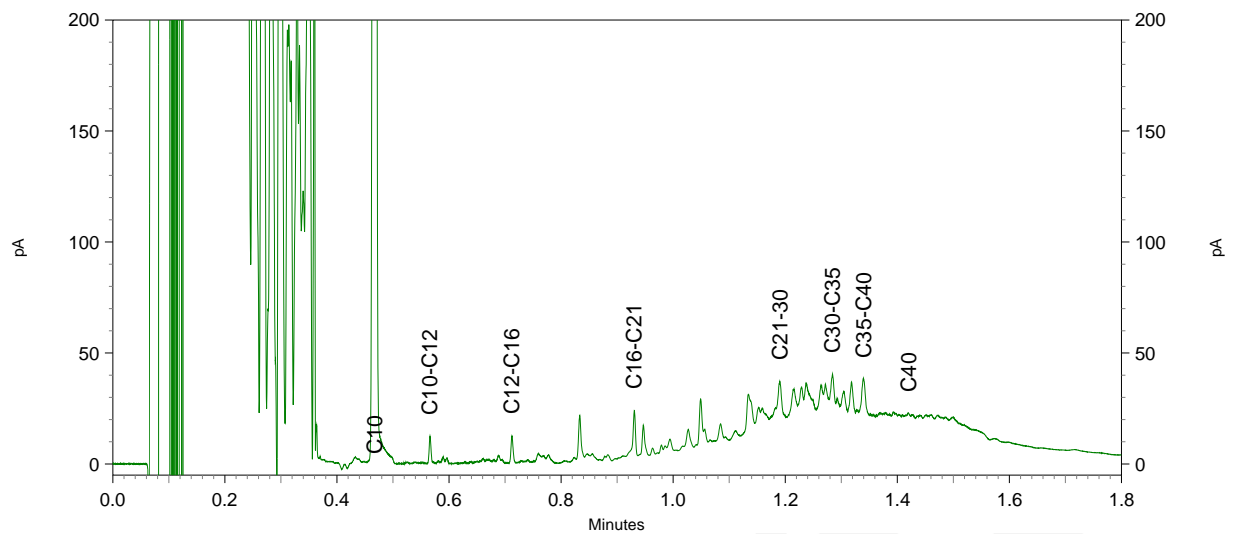
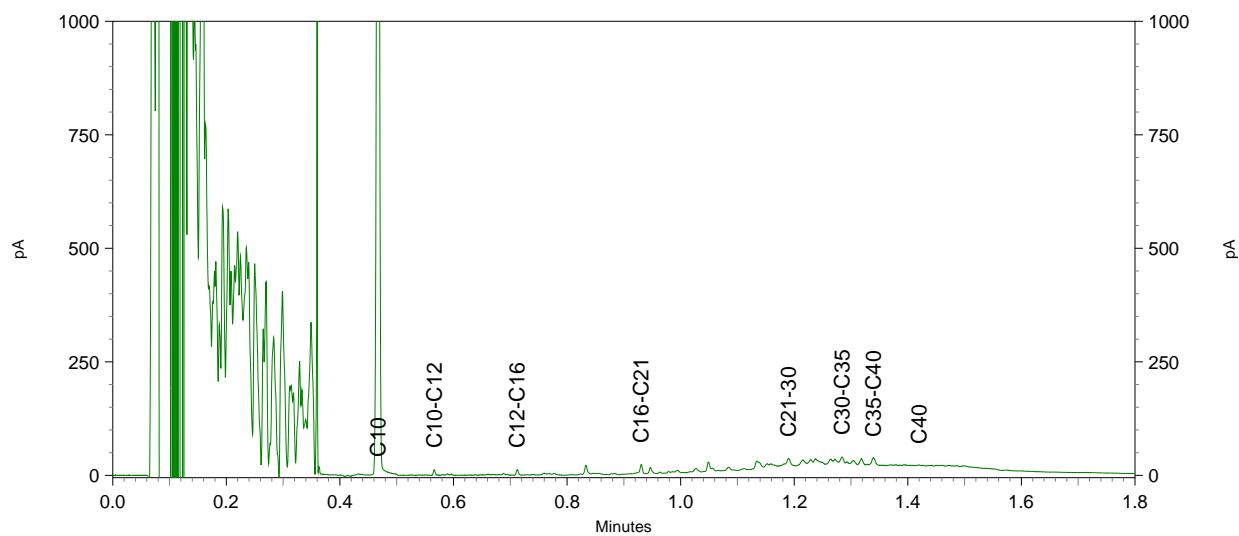
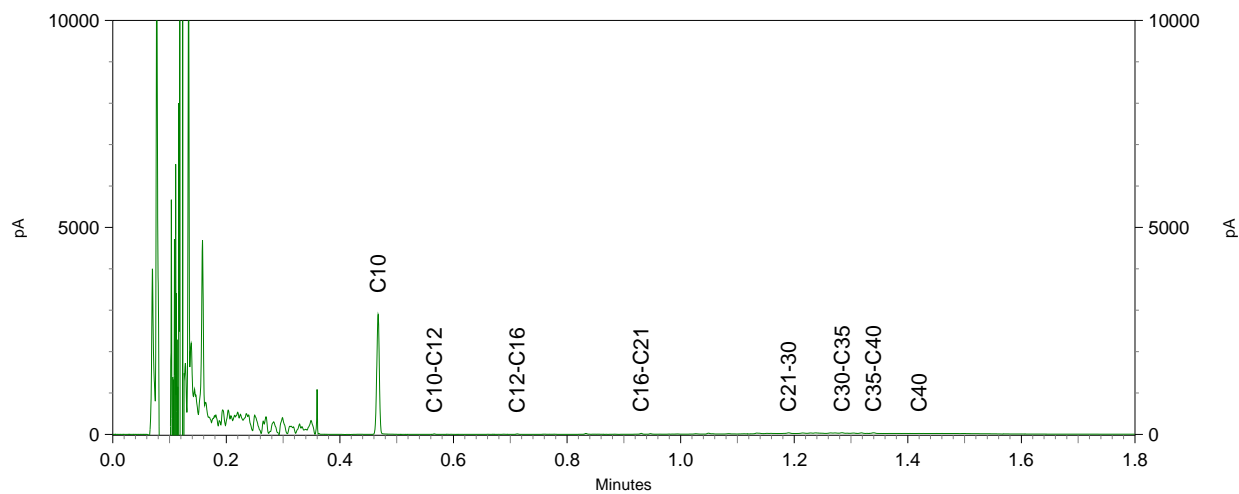



Kruse Milieu BV
T.a.v. J. Kienstra
Huyerenweg 33
7678 SC GEESTEREN

Analyscertificaat

Datum: 28-Sep-2018

Hierbij ontvangt u de resultaten van het navolgende laboratoriumonderzoek.

Certificaatnummer/Versie	2018137644/1
Uw project/verslagnummer	18038510
Uw projectnaam	Wilgenstraat 5 - Aadorp
Uw ordernummer	
Monster(s) ontvangen	21-Sep-2018

Dit certificaat mag uitsluitend in zijn geheel worden gereproduceerd.
De analyse resultaten hebben alleen betrekking op het beproefde object.

De grondmonsters worden tot 4 weken na datum ontvangst bewaard en watermonsters tot 2 weken na datum ontvangst. Zonder tegenbericht worden de monsters nadien afgevoerd.
Indien de monsters langer bewaard dienen te blijven verzoeken wij U dit exemplaar uiterlijk 1 werkdag voor afloop van de standaardbewaarperiode ondertekend aan ons te retourneren. Voor de kosten van het langer bewaren van monsters verwijzen wij naar de prijslijst.

Bewaren tot:

Datum:

Naam:

Handtekening:

Wij vertrouwen erop uw opdracht hiermee naar verwachting te hebben uitgevoerd, mocht U naar aanleiding van dit analyscertificaat nog vragen hebben verzoeken wij U contact op te nemen met de afdeling Verkoop en Advies.

Met vriendelijke groet,

Eurofins Analytico B.V.



Ing. A. Veldhuizen
Technical Manager

Eurofins Analytico B.V.

Gildeweg 42-46
3771 NB Barneveld
P.O. Box 459
3770 AL Barneveld NL

Tel. +31 (0)34 242 63 00
Fax +31 (0)34 242 63 99
E-mail info-env@eurofins.nl
Site www.eurofins.nl

BNP Paribas S.A. 227 9245 25
IBAN: NL71BNPA0227924525
BIC: BNPANL2A
KvK/CoC No. 09088623
BTW/VAT No. NL 8043.14.883.B01

Eurofins Analytico B.V. is ISO 14001: 2004 gecertificeerd door TÜV en erkend door het Vlaamse Gewest (OVAM en Dep. Omgeving), het Brusselse Gewest (BIM), het Waalse Gewest (DGRNE-OWD) en door de overheid van Luxemburg (MEV).



Analysecertificaat

Uw project/verslagnummer 18038510
 Uw projectnaam Wilgenstraat 5 - Aadorp
 Uw ordernummer
 Monsternemer Jan Hartman
 Monstermatrix Grond (AS3000)

Certificaatnummer/Versie 2018137644/1
 Startdatum 21-Sep-2018
 Rapportagedatum 28-Sep-2018/08:58
 Bijlage A, B, C
 Pagina 1/2

Analyse	Eenheid	1
Voorbehandeling		
Cryogeen malen AS3000		Uitgevoerd
Bodemkundige analyses		
S Droge stof	% (m/m)	79.7
S Organische stof	% (m/m) ds	<0.7
Gloeirest	% (m/m) ds	99.2
S Korrelgrootte < 2 µm (Lutum)	% (m/m) ds	2.0
Metalen		
S Barium (Ba)	mg/kg ds	<20
S Cadmium (Cd)	mg/kg ds	<0.20
S Kobalt (Co)	mg/kg ds	<3.0
S Koper (Cu)	mg/kg ds	<5.0
S Kwik (Hg)	mg/kg ds	<0.050
S Molybdeen (Mo)	mg/kg ds	<1.5
S Nikkel (Ni)	mg/kg ds	<4.0
S Lood (Pb)	mg/kg ds	<10
S Zink (Zn)	mg/kg ds	<20
Minerale olie		
Minerale olie (C10-C12)	mg/kg ds	3.6
Minerale olie (C12-C16)	mg/kg ds	<5.0
Minerale olie (C16-C21)	mg/kg ds	<5.0
Minerale olie (C21-C30)	mg/kg ds	<11
Minerale olie (C30-C35)	mg/kg ds	<5.0
Minerale olie (C35-C40)	mg/kg ds	<6.0
S Minerale olie totaal (C10-C40)	mg/kg ds	<35
Polychloorbifenylen, PCB		
S PCB 28	mg/kg ds	<0.0010
S PCB 52	mg/kg ds	<0.0010
S PCB 101	mg/kg ds	<0.0010
S PCB 118	mg/kg ds	<0.0010

Nr. Monsteromschrijving

1 B - Boring 1.6

Datum monstername

19-Sep-2018

Monster nr.

10316043

Eurofins Analytico B.V.

Gildeweg 42-46
 3771 NB Barneveld
 P.O. Box 459
 3770 AL Barneveld NL
 Tel. +31 (0)34 242 63 00
 Fax +31 (0)34 242 63 99
 E-mail info-env@eurofins.nl
 Site www.eurofins.nl

BNP Paribas S.A. 227 9245 25
 IBAN: NL71BNPA0227924525
 BIC: BNPANL2A
 KvK/CoC No. 09088623
 BTW/VAT No. NL 8043.14.883.B01



Q: door RvA geaccrediteerde verrichting
 R: AP04 erkende verrichting
 S: AS SIKB erkende verrichting
 V: VLAREL erkende verrichting
 M: MCERTS erkend

Dit certificaat mag uitsluitend in zijn geheel worden gereproduceerd.
 Eurofins Analytico B.V. is ISO 14001: 2004 gecertificeerd door TÜV en erkend door het Vlaamse Gewest (OVAM en Dep. Omgeving), het Brusselse Gewest (BIM), het Waalse Gewest (DGRNE-OWD) en door de overheid van Luxemburg (MEV).



Analysecertificaat

Uw project/verslagnummer 18038510
 Uw projectnaam Wilgenstraat 5 - Aadorp
 Uw ordernummer

Monsternemer Jan Hartman
 Monstermatrix Grond (AS3000)

Certificaatnummer/Versie 2018137644/1
 Startdatum 21-Sep-2018
 Rapportagedatum 28-Sep-2018/08:58
 Bijlage A, B, C
 Pagina 2/2

Analyse	Eenheid	1
S PCB 138	mg/kg ds	<0.0010
S PCB 153	mg/kg ds	<0.0010
S PCB 180	mg/kg ds	<0.0010
S PCB (som 7) (factor 0,7)	mg/kg ds	0.0049 ¹⁾
Polycyclische Aromatische Koolwaterstoffen, PAK		
S Naftaleen	mg/kg ds	<0.050
S Fenanthreen	mg/kg ds	<0.050
S Anthraceen	mg/kg ds	<0.050
S Fluorantheen	mg/kg ds	<0.050
S Benzo(a)anthraceen	mg/kg ds	<0.050
S Chryseen	mg/kg ds	<0.050
S Benzo(k)fluorantheen	mg/kg ds	<0.050
S Benzo(a)pyreen	mg/kg ds	<0.050
S Benzo(ghi)peryleen	mg/kg ds	<0.050
S Indeno(123-cd)pyreen	mg/kg ds	<0.050
S PAK VROM (10) (factor 0,7)	mg/kg ds	0.35 ¹⁾

Nr. Monsteromschrijving

1 B - Boring 1.6

Datum monstername

19-Sep-2018

Monster nr.

10316043

Eurofins Analytico B.V.

Gildeweg 42-46
 3771 NB Barneveld
 P.O. Box 459
 3770 AL Barneveld NL
 Tel. +31 (0)34 242 63 00
 Fax +31 (0)34 242 63 99
 E-mail info-env@eurofins.nl
 Site www.eurofins.nl

BNP Paribas S.A. 227 9245 25
 IBAN: NL71BNPA0227924525
 BIC: BNPANL2A
 KvK/CoC No. 09088623
 BTW/VAT No. NL 8043.14.883.B01



Q: door RvA geaccrediteerde verrichting
 R: AP04 erkende verrichting
 S: AS SIKB erkende verrichting
 V: VLAREL erkende verrichting
 M: MCERTS erkend

Dit certificaat mag uitsluitend in zijn geheel worden gereproduceerd.
 Eurofins Analytico B.V. is ISO 14001: 2004 gecertificeerd door TÜV en erkend door het Vlaamse Gewest (OVAM en Dep. Omgeving), het Brusselse Gewest (BIM), het Waalse Gewest (DGRNE-OWD) en door de overheid van Luxemburg (MEV).

Akkoord
 Pr.coörd.





Bijlage (A) met deelmonsterinformatie behorende bij analysecertificaat 2018137644/1

Pagina 1/1

Monster nr.	Boornr	Omschrijving	Van	Tot	Barcode	Monstername ID/Monsteromsch.
10316043	B1		180	200	0535539620	11279465



Eurofins Analytico B.V.

Gildeweg 42-46
3771 NB Barneveld
P.O. Box 459
3770 AL Barneveld NL

Tel. +31 (0)34 242 63 00
Fax +31 (0)34 242 63 99
E-mail info-env@eurofins.nl
Site www.eurofins.nl

BNP Paribas S.A. 227 9245 25
IBAN: NL71BNPA0227924525
BIC: BNPANL2A
KvK/CoC No. 09088623
BTW/VAT No. NL 8043.14.883.B01

Eurofins Analytico B.V. is ISO 14001: 2004 gecertificeerd door TÜV en erkend door het Vlaamse Gewest (OVAM en Dep. Omgeving), het Brusselse Gewest (BIM), het Waalse Gewest (DGRNE-OWD) en door de overheid van Luxemburg (MEV).

**Bijlage (B) met opmerkingen behorende bij analysecertificaat 2018137644/1**

Pagina 1/1

Opmerking 1)De toetswaarde van de som is gelijk aan de sommatie van $0,7 \cdot R_G$ **Eurofins Analytico B.V.**

Gildeweg 42-46 Tel. +31 (0)34 242 63 00
3771 NB Barneveld Fax +31 (0)34 242 63 99
P.O. Box 459 E-mail info-env@eurofins.nl
3770 AL Barneveld NL Site www.eurofins.nl

BNP Paribas S.A. 227 9245 25
IBAN: NL71BNPA0227924525
BIC: BNPANL2A
KvK/CoC No. 09088623
BTW/VAT No. NL 8043.14.883.B01

Eurofins Analytico B.V. is ISO 14001: 2004 gecertificeerd door TÜV en erkend door het Vlaamse Gewest (OVAM en Dep. Omgeving), het Brusselse Gewest (BIM), het Waalse Gewest (DGRNE-OWD) en door de overheid van Luxemburg (MEV).



Bijlage (C) met methodeverwijzingen behorende bij analysecertificaat 2018137644/1

Pagina 1/1

Analyse	Methode	Techniek	Methode referentie
Cryogeen malen AS3000	W0106	Voorbehandeling	Cf. AS3000
Droge Stof	W0104	Gravimetrie	Cf. pb 3010-2 en gw. NEN-EN 15934
Organische stof (gloeiverlies)	W0109	Gravimetrie	Cf. pb 3010-3 en cf. NEN 5754
Korrelgrootte < 2 µm (lutum)	W0171	Sedimentatie	Cf. pb 3010-4 en cf. NEN 5753
Barium (Ba)	W0423	ICP-MS	Cf. pb 3010-5 en cf. NEN-EN-ISO 17294-2
Cadmium (Cd)	W0423	ICP-MS	Cf. pb 3010-5 en cf. NEN-EN-ISO 17294-2
Kobalt (Co)	W0423	ICP-MS	Cf. pb 3010-5 en cf. NEN-EN-ISO 17294-2
Koper (Cu)	W0423	ICP-MS	Cf. pb 3010-5 en cf. NEN-EN-ISO 17294-2
Kwik (Hg)	W0423	ICP-MS	Cf. pb 3010-5 en cf. NEN-EN-ISO 17294-2
Molybdeen (Mo)	W0423	ICP-MS	Cf. pb 3010-5 en cf. NEN-EN-ISO 17294-2
Nikkel (Ni)	W0423	ICP-MS	Cf. pb 3010-5 en cf. NEN-EN-ISO 17294-2
Lood (Pb)	W0423	ICP-MS	Cf. pb 3010-5 en cf. NEN-EN-ISO 17294-2
Zink (Zn)	W0423	ICP-MS	Cf. pb 3010-5 en cf. NEN-EN-ISO 17294-2
Minerale Olie (C10-C40)	W0202	GC-FID	Cf. pb 3010-7 en gw. NEN-EN-ISO 16703
PCB (7)	W0271	GC-MS	Cf. pb 3010-8 en gw. NEN 6980
PAK som AS3000/AP04	W0271	GC-MS	Cf. pb. 3010-6 en gw. NEN-ISO 18287
PAK (10) (VROM)	W0271	GC-MS	Cf. pb. 3010-6 en gw. NEN-ISO 18287

Nadere informatie over de toegepaste onderzoeksmethoden alsmede een classificatie van de meetonzekerheid staan vermeld in ons overzicht "Specificaties analysemethoden", versie juni 2016.



Eurofins Analytico B.V.

Gildeweg 42-46
3771 NB Barneveld
P.O. Box 459
3770 AL Barneveld NL

Tel. +31 (0)34 242 63 00
Fax +31 (0)34 242 63 99
E-mail info-env@eurofins.nl
Site www.eurofins.nl

BNP Paribas S.A. 227 9245 25
IBAN: NL71BNPA0227924525
BIC: BNPANL2A
KvK/CoC No. 09088623
BTW/VAT No. NL 8043.14.883.B01

Eurofins Analytico B.V. is ISO 14001: 2004 gecertificeerd door TÜV en erkend door het Vlaamse Gewest (OVAM en Dep. Omgeving), het Brusselse Gewest (BIM), het Waalse Gewest (DGRNE-OWD) en door de overheid van Luxemburg (MEV).

BoToVa T12 Toetsing Wbb grond

Projectnummer 18038510
 Projectnaam Wilgenstraat 5 - Aadorp
 Ordernummer
 Datum monsternamen 19-09-2018
 Monsternemer Jan Hartman
 Certificaatnummer 2018137644
 Startdatum 21-09-2018
 Rapportagedatum 28-09-2018

Analyse	Eenheid	1	GSSD	Oordeel	RG	AW	T	I
Bodemtype correctie								
Organische stof		0,7						
Korrelgrootte < 2 µm (Lutum)		2						
Voorbehandeling								
Cryogeen malen AS3000		Uitgevoerd						
Bodemkundige analyses								
Droge stof	% (m/m)	79,7	79,7					
Organische stof	% (m/m) ds	<0,7	0,49					
Gloeirest	% (m/m) ds	99,2						
Korrelgrootte < 2 µm (Lutum)	% (m/m) ds	2	2					
Metalen								
Barium (Ba)	mg/kg ds	<20	54,25		20	190	555	920
Cadmium (Cd)	mg/kg ds	<0,20	0,241	-	0,2	0,6	6,8	13
Kobalt (Co)	mg/kg ds	<3,0	7,383	-	3	15	103	190
Koper (Cu)	mg/kg ds	<5,0	7,241	-	5	40	115	190
Kwik (Hg)	mg/kg ds	<0,050	0,0502	-	0,05	0,15	18,1	36
Molybdeen (Mo)	mg/kg ds	<1,5	1,05	-	1,5	1,5	95,8	190
Nikkel (Ni)	mg/kg ds	<4,0	8,167	-	4	35	67,5	100
Lood (Pb)	mg/kg ds	<10	11,02	-	10	50	290	530
Zink (Zn)	mg/kg ds	<20	33,22	-	20	140	430	720
Minerale olie								
Minerale olie (C10-C12)	mg/kg ds	3,6	18					
Minerale olie (C12-C16)	mg/kg ds	<5,0	17,5					
Minerale olie (C16-C21)	mg/kg ds	<5,0	17,5					
Minerale olie (C21-C30)	mg/kg ds	<11	38,5					
Minerale olie (C30-C35)	mg/kg ds	<5,0	17,5					
Minerale olie (C35-C40)	mg/kg ds	<6,0	21					
Minerale olie totaal (C10-C40)	mg/kg ds	<35	122,5	-	35	190	2600	5000
Polychloorbifenylen, PCB								
PCB 28	mg/kg ds	<0,0010	0,0035					
PCB 52	mg/kg ds	<0,0010	0,0035					
PCB 101	mg/kg ds	<0,0010	0,0035					
PCB 118	mg/kg ds	<0,0010	0,0035					
PCB 138	mg/kg ds	<0,0010	0,0035					
PCB 153	mg/kg ds	<0,0010	0,0035					
PCB 180	mg/kg ds	<0,0010	0,0035					
PCB (som 7) (factor 0,7)	mg/kg ds	0,0049	0,0245	-	0,007	0,02	0,51	1
Polycyclische Aromatische Koolwaterstoffen, PAK								
Naftaleen	mg/kg ds	<0,050	0,035					
Fenanthreen	mg/kg ds	<0,050	0,035					
Anthraceen	mg/kg ds	<0,050	0,035					
Fluorantheen	mg/kg ds	<0,050	0,035					
Benzo(a)anthraceen	mg/kg ds	<0,050	0,035					
Chryseen	mg/kg ds	<0,050	0,035					
Benzo(k)fluorantheen	mg/kg ds	<0,050	0,035					
Benzo(a)pyreen	mg/kg ds	<0,050	0,035					
Benzo(ghi)peryleen	mg/kg ds	<0,050	0,035					
Indeno(123-cd)pyreen	mg/kg ds	<0,050	0,035					
PAK VROM (10) (factor 0,7)	mg/kg ds	0,35	0,35	-	0,35	1,5	20,8	40

Legenda

Nr. Analytico-nr Monster
 1 10316043 B - Boring 1.6

Eindoordeel: Voldoet aan Achtergrondwaarde

Gebruikte afkortingen

- kleiner dan of gelijk aan Achtergrondwaarde
 * groter dan Achtergrondwaarde
 ** groter dan Tussenwaarde
 *** groter dan Interventiewaarde

GSSD Gestandaardiseerd gehalte
 RG Vereiste Rapportagegrens
 AW Achtergrondwaarde
 T Tussenwaarde
 I Interventiewaarde

Deze toetsing is uitgevoerd met behulp van BoToVa.

Zie voor info: <http://www.rwsleefomgeving.nl/onderwerpen/bodem-ondergrond/bbk/instrumenten/botova/>
 N.B.: de vermelde tussenwaarde is door PAIS berekend en is niet afkomstig uit BoToVa

BoToVa T12 Toetsing Wbb grond

Projectnummer 18038510
 Projectnaam Wilgenstraat 5 - Aadorp
 Ordernummer
 Datum monsternamen 19-09-2018
 Monsternemer Jan Hartman
 Certificaatnummer 2018136825
 Startdatum 20-09-2018
 Rapportagedatum 25-09-2018

Analyse	Eenheid	1	GSSD	Oordeel	RG	AW	T	I
Bodemtype correctie								
Organische stof		8,6						
Korrelgrootte < 2 µm (Lutum)		3,4						
Voorbehandeling								
Cryogeen malen AS3000		Uitgevoerd						
Bodemkundige analyses								
Droge stof	% (m/m)	75,6	75,6					
Organische stof	% (m/m) ds	8,6	8,6					
Gloeirest	% (m/m) ds	91,1						
Korrelgrootte < 2 µm (Lutum)	% (m/m) ds	3,4	3,4					
Metalen								
Barium (Ba)	mg/kg ds	44	145,1		20	190	555	920
Cadmium (Cd)	mg/kg ds	0,46	0,5975	-	0,2	0,6	6,8	13
Kobalt (Co)	mg/kg ds	5,4	16,46	*	3	15	103	190
Koper (Cu)	mg/kg ds	20	32,43	-	5	40	115	190
Kwik (Hg)	mg/kg ds	0,11	0,1469	-	0,05	0,15	18,1	36
Molybdeen (Mo)	mg/kg ds	<1,5	1,05	-	1,5	1,5	95,8	190
Nikkel (Ni)	mg/kg ds	<4,0	7,313	-	4	35	67,5	100
Lood (Pb)	mg/kg ds	26	35,65	-	10	50	290	530
Zink (Zn)	mg/kg ds	140	268,1	*	20	140	430	720
Minerale olie								
Minerale olie (C10-C12)	mg/kg ds	<3,0	2,442					
Minerale olie (C12-C16)	mg/kg ds	<5,0	4,07					
Minerale olie (C16-C21)	mg/kg ds	12	13,95					
Minerale olie (C21-C30)	mg/kg ds	61	70,93					
Minerale olie (C30-C35)	mg/kg ds	55	63,95					
Minerale olie (C35-C40)	mg/kg ds	21	24,42					
Minerale olie totaal (C10-C40)	mg/kg ds	160	186	-	35	190	2600	5000
Chromatogram olie (GC)		Zie bijl.						
Polychloorbifenylen, PCB								
PCB 28	mg/kg ds	<0,0010	0,0008					
PCB 52	mg/kg ds	<0,0010	0,0008					
PCB 101	mg/kg ds	<0,0010	0,0008					
PCB 118	mg/kg ds	<0,0010	0,0008					
PCB 138	mg/kg ds	<0,0010	0,0008					
PCB 153	mg/kg ds	<0,0010	0,0008					
PCB 180	mg/kg ds	<0,0010	0,0008					
PCB (som 7) (factor 0,7)	mg/kg ds	0,0049	0,0056	-	0,007	0,02	0,51	1
Polycyclische Aromatische Koolwaterstoffen, PAK								
Naftaleen	mg/kg ds	<0,050	0,035					
Fenanthreen	mg/kg ds	1	1					
Anthracen	mg/kg ds	0,26	0,26					
Fluorantheen	mg/kg ds	1,9	1,9					
Benzo(a)anthracen	mg/kg ds	1,2	1,2					
Chryseen	mg/kg ds	1,2	1,2					
Benzo(k)fluorantheen	mg/kg ds	0,59	0,59					
Benzo(a)pyreen	mg/kg ds	1	1					
Benzo(ghi)peryleen	mg/kg ds	0,71	0,71					
Indeno(123-cd)pyreen	mg/kg ds	0,7	0,7					
PAK VROM (10) (factor 0,7)	mg/kg ds	8,7	8,595	*	0,35	1,5	20,8	40

Legenda

Nr. Analytico-nr Monster
 1 10313359 C - BG

Eindoordeel: Overschrijding Achtergrondwaarde

Gebruikte afkortingen

- kleiner dan of gelijk aan Achtergrondwaarde
 * groter dan Achtergrondwaarde
 ** groter dan Tussenwaarde
 *** groter dan Interventiewaarde

GSSD Gestandaardiseerd gehalte
 RG Vereiste Rapportagegrens
 AW Achtergrondwaarde
 T Tussenwaarde
 I Interventiewaarde

Deze toetsing is uitgevoerd met behulp van BoToVa.

Zie voor info: <http://www.rwsleefomgeving.nl/onderwerpen/bodem-ondergrond/bbk/instrumenten/botova/>

N.B.: de vermelde tussenwaarde is door PAIS berekend en is niet afkomstig uit BoToVa



Kruse Milieu BV
T.a.v. J. Kienstra
Huyerenweg 33
7678 SC GEESTEREN

Analyscertificaat

Datum: 24-Sep-2018

Hierbij ontvangt u de resultaten van het navolgende laboratoriumonderzoek.

Certificaatnummer/Versie	2018136738/1
Uw project/verslagnummer	18038510
Uw projectnaam	Wilgenstraat 5 - Aadorp
Uw ordernummer	
Monster(s) ontvangen	20-Sep-2018

Dit certificaat mag uitsluitend in zijn geheel worden gereproduceerd.
De analyse resultaten hebben alleen betrekking op het beproefde object.

De grondmonsters worden tot 4 weken na datum ontvangst bewaard en watermonsters tot 2 weken na datum ontvangst. Zonder tegenbericht worden de monsters nadien afgevoerd.
Indien de monsters langer bewaard dienen te blijven verzoeken wij U dit exemplaar uiterlijk 1 werkdag voor afloop van de standaardbewaarperiode ondertekend aan ons te retourneren. Voor de kosten van het langer bewaren van monsters verwijzen wij naar de prijslijst.

Bewaren tot:

Datum:

Naam:

Handtekening:

Wij vertrouwen erop uw opdracht hiermee naar verwachting te hebben uitgevoerd, mocht U naar aanleiding van dit analysecertificaat nog vragen hebben verzoeken wij U contact op te nemen met de afdeling Verkoop en Advies.

Met vriendelijke groet,

Eurofins Analytico B.V.



Ing. A. Veldhuizen
Technical Manager

Eurofins Analytico B.V.

Gildeweg 42-46
3771 NB Barneveld
P.O. Box 459
3770 AL Barneveld NL

Tel. +31 (0)34 242 63 00
Fax +31 (0)34 242 63 99
E-mail info-env@eurofins.nl
Site www.eurofins.nl

BNP Paribas S.A. 227 9245 25
IBAN: NL71BNPA0227924525
BIC: BNPANL2A
KvK/CoC No. 09088623
BTW/VAT No. NL 8043.14.883.B01

Eurofins Analytico B.V. is ISO 14001: 2004 gecertificeerd door TÜV en erkend door het Vlaamse Gewest (OVAM en Dep. Omgeving), het Brusselse Gewest (BIM), het Waalse Gewest (DGRNE-OWD) en door de overheid van Luxemburg (MEV).



Analysecertificaat

Uw project/verslagnummer 18038510
 Uw projectnaam Wilgenstraat 5 - Aadorp
 Uw ordernummer
 Monsternemer Jan Hartman
 Monstermatrix Grond (AS3000)

Certificaatnummer/Versie 2018136738/1
 Startdatum 20-Sep-2018
 Rapportagedatum 24-Sep-2018/16:36
 Bijlage A, B, C
 Pagina 1/1

Analyse	Eenheid	1
Voorbehandeling		
Cryogeen malen AS3000		Uitgevoerd
Bodemkundige analyses		
S Droge stof	% (m/m)	84.0
S Organische stof	% (m/m) ds	<0.7 ¹⁾
Gloeirest	% (m/m) ds	99.4
Minerale olie		
Minerale olie (C10-C12)	mg/kg ds	<3.0
Minerale olie (C12-C16)	mg/kg ds	<5.0
Minerale olie (C16-C21)	mg/kg ds	<5.0
Minerale olie (C21-C30)	mg/kg ds	<11
Minerale olie (C30-C35)	mg/kg ds	<5.0
Minerale olie (C35-C40)	mg/kg ds	<6.0
S Minerale olie totaal (C10-C40)	mg/kg ds	<35

Nr. Monsteromschrijving

1 E - OG I

Datum monstername

19-Sep-2018

Monster nr.

10313092

Eurofins Analytico B.V.

Gildeweg 42-46
 3771 NB Barneveld
 P.O. Box 459
 3770 AL Barneveld NL
 Tel. +31 (0)34 242 63 00
 Fax +31 (0)34 242 63 99
 E-mail info-env@eurofins.nl
 Site www.eurofins.nl

BNP Paribas S.A. 227 9245 25
 IBAN: NL71BNPA0227924525
 BIC: BNPANL2A
 KvK/CoC No. 09088623
 BTW/VAT No. NL 8043.14.883.B01



Q: door RvA geaccrediteerde verrichting
 R: AP04 erkende verrichting
 S: AS SIKB erkende verrichting
 V: VLAREL erkende verrichting
 M: MCERTS erkend

Dit certificaat mag uitsluitend in zijn geheel worden gereproduceerd.
 Eurofins Analytico B.V. is ISO 14001: 2004 gecertificeerd door TÜV en erkend door het Vlaamse Gewest (OVAM en Dep. Omgeving), het Brusselse Gewest (BIM), het Waalse Gewest (DGRNE-OWD) en door de overheid van Luxemburg (MEV).

Akkoord
 Pr.coörd.





Bijlage (A) met deelmonsterinformatie behorende bij analysecertificaat 2018136738/1

Monster nr.	Boornr	Omschrijving	Van	Tot	Barcode	Monstername ID/Monsteromsch.
10313092	E2		120	170	0535539434	11264809
10313092	E3		150	200	0535539441	11264809
10313092	E4		150	200	0535539435	11264809



Eurofins Analytico B.V.

Gildeweg 42-46
 3771 NB Barneveld
 P.O. Box 459
 3770 AL Barneveld NL

Tel. +31 (0)34 242 63 00
 Fax +31 (0)34 242 63 99
 E-mail info-env@eurofins.nl
 Site www.eurofins.nl

BNP Paribas S.A. 227 9245 25
 IBAN: NL71BNPA0227924525
 BIC: BNPANL2A
 KvK/CoC No. 09088623
 BTW/VAT No. NL 8043.14.883.B01

Eurofins Analytico B.V. is ISO 14001: 2004 gecertificeerd door TÜV en erkend door het Vlaamse Gewest (OVAM en Dep. Omgeving), het Brusselse Gewest (BIM), het Waalse Gewest (DGRNE-OWD) en door de overheid van Luxemburg (MEV).

**Bijlage (B) met opmerkingen behorende bij analysecertificaat 2018136738/1**

Pagina 1/1

Opmerking 1)

Het organische stof gehalte is gecorrigeerd voor het lutumgehalte van 5.4 % m/m (SIKB 3010 pb 3).

**Eurofins Analytico B.V.**

Gildeweg 42-46 Tel. +31 (0)34 242 63 00
3771 NB Barneveld Fax +31 (0)34 242 63 99
P.O. Box 459 E-mail info-env@eurofins.nl
3770 AL Barneveld NL Site www.eurofins.nl

BNP Paribas S.A. 227 9245 25
IBAN: NL71BNPA0227924525
BIC: BNPNL2A
KvK/CoC No. 09088623
BTW/VAT No. NL 8043.14.883.B01

Eurofins Analytico B.V. is ISO 14001: 2004 gecertificeerd door TÜV en erkend door het Vlaamse Gewest (OVAM en Dep. Omgeving), het Brusselse Gewest (BIM), het Waalse Gewest (DGRNE-OWD) en door de overheid van Luxemburg (MEV).



Bijlage (C) met methodeverwijzingen behorende bij analysecertificaat 2018136738/1

Pagina 1/1

Analyse	Methode	Techniek	Methode referentie
Cryogeen malen AS3000	W0106	Voorbehandeling	Cf. AS3000
Droge Stof	W0104	Gravimetrie	Cf. pb 3010-2 en gw. NEN-EN 15934
Organische stof (gloeiverlies)	W0109	Gravimetrie	Cf. pb 3010-3 en cf. NEN 5754
Minerale Olie (C10-C40)	W0202	GC-FID	Cf. pb 3010-7 en gw. NEN-EN-ISO 16703

Nadere informatie over de toegepaste onderzoeksmethoden alsmede een classificatie van de meetonzekerheid staan vermeld in ons overzicht "Specificaties analysemethoden", versie juni 2016.



Eurofins Analytico B.V.

Gildeweg 42-46
 3771 NB Barneveld
 P.O. Box 459
 3770 AL Barneveld NL

Tel. +31 (0)34 242 63 00
 Fax +31 (0)34 242 63 99
 E-mail info-env@eurofins.nl
 Site www.eurofins.nl

BNP Paribas S.A. 227 9245 25
 IBAN: NL71BNPA0227924525
 BIC: BNPANL2A
 KvK/CoC No. 09088623
 BTW/VAT No. NL 8043.14.883.B01

Eurofins Analytico B.V. is ISO 14001: 2004 gecertificeerd door TÜV en erkend door het Vlaamse Gewest (OVAM en Dep. Omgeving), het Brusselse Gewest (BIM), het Waalse Gewest (DGRNE-OWD) en door de overheid van Luxemburg (MEV).

BoToVa T12 Toetsing Wbb grond

Projectnummer 18038510
 Projectnaam Wilgenstraat 5 - Aadorp
 Ordernummer
 Datum monsternamen 19-09-2018
 Monsternemer Jan Hartman
 Certificaatnummer 2018136738
 Startdatum 20-09-2018
 Rapportagedatum 24-09-2018

Analyse	Eenheid	1	GSSD	Oordeel	RG	AW	T	I
Bodemtype correctie								
Organische stof			0,7					
Korrelgrootte < 2 µm (Lutum)			25					
Voorbehandeling								
Cryogeen malen AS3000			Uitgevoerd					
Bodemkundige analyses								
Droge stof	% (m/m)		84	84				
Organische stof	% (m/m) ds		<0,7	0,49				
Gloeirest	% (m/m) ds		99,4					
Minerale olie								
Minerale olie (C10-C12)	mg/kg ds		<3,0	10,5				
Minerale olie (C12-C16)	mg/kg ds		<5,0	17,5				
Minerale olie (C16-C21)	mg/kg ds		<5,0	17,5				
Minerale olie (C21-C30)	mg/kg ds		<11	38,5				
Minerale olie (C30-C35)	mg/kg ds		<5,0	17,5				
Minerale olie (C35-C40)	mg/kg ds		<6,0	21				
Minerale olie totaal (C10-C40)	mg/kg ds		<35	122,5	-	35	190	2600 5000

Legenda

Nr. Analytico-nr Monster
 1 10313092 E - OG I

Eindoordeel: Voldoet aan Achtergrondwaarde

Gebruikte afkortingen

- kleiner dan of gelijk aan Achtergrondwaarde
 * groter dan Achtergrondwaarde
 ** groter dan Tussenwaarde
 *** groter dan Interventiewaarde

GSSD Gestandaardiseerd gehalte
 RG Vereiste Rapportagegrens
 AW Achtergrondwaarde
 T Tussenwaarde
 I Interventiewaarde

Deze toetsing is uitgevoerd met behulp van BoToVa.

Zie voor info: <http://www.nwsleefomgeving.nl/onderwerpen/bodem-ondergrond/bbk/instrumenten/botova/>
 N.B.: de vermelde tussenwaarde is door PAIS berekend en is niet afkomstig uit BoToVa



Kruse Milieu BV
T.a.v. J. Kienstra
Huyerenweg 33
7678 SC GEESTEREN

Analyscertificaat

Datum: 27-Sep-2018

Hierbij ontvangt u de resultaten van het navolgende laboratoriumonderzoek.

Certificaatnummer/Versie	2018137665/1
Uw project/verslagnummer	18038510
Uw projectnaam	Wilgenstraat 5 - Aadorp
Uw ordernummer	
Monster(s) ontvangen	21-Sep-2018

Dit certificaat mag uitsluitend in zijn geheel worden gereproduceerd.
De analyse resultaten hebben alleen betrekking op het beproefde object.

De grondmonsters worden tot 4 weken na datum ontvangst bewaard en watermonsters tot 2 weken na datum ontvangst. Zonder tegenbericht worden de monsters nadien afgevoerd.
Indien de monsters langer bewaard dienen te blijven verzoeken wij U dit exemplaar uiterlijk 1 werkdag voor afloop van de standaardbewaarperiode ondertekend aan ons te retourneren. Voor de kosten van het langer bewaren van monsters verwijzen wij naar de prijslijst.

Bewaren tot:

Datum:

Naam:

Handtekening:

Wij vertrouwen erop uw opdracht hiermee naar verwachting te hebben uitgevoerd, mocht U naar aanleiding van dit analyscertificaat nog vragen hebben verzoeken wij U contact op te nemen met de afdeling Verkoop en Advies.

Met vriendelijke groet,

Eurofins Analytico B.V.



Ing. A. Veldhuizen
Technical Manager

Eurofins Analytico B.V.

Gildeweg 42-46
3771 NB Barneveld
P.O. Box 459
3770 AL Barneveld NL

Tel. +31 (0)34 242 63 00
Fax +31 (0)34 242 63 99
E-mail info-env@eurofins.nl
Site www.eurofins.nl

BNP Paribas S.A. 227 9245 25
IBAN: NL71BNPA0227924525
BIC: BNPANL2A
KvK/CoC No. 09088623
BTW/VAT No. NL 8043.14.883.B01

Eurofins Analytico B.V. is ISO 14001: 2004 gecertificeerd door TÜV en erkend door het Vlaamse Gewest (OVAM en Dep. Omgeving), het Brusselse Gewest (BIM), het Waalse Gewest (DGRNE-OWD) en door de overheid van Luxemburg (MEV).

Analysecertificaat

Uw project/verslagnummer 18038510
 Uw projectnaam Wilgenstraat 5 - Aadorp
 Uw ordernummer
 Monsternemer Jan Hartman
 Monstermatrix Grond (AS3000)

Certificaatnummer/Versie 2018137665/1
 Startdatum 21-Sep-2018
 Rapportagedatum 27-Sep-2018/13:35
 Bijlage A, B, C
 Pagina 1/1

Analyse	Eenheid	1	2
Voorbehandeling			
Cryogeen malen AS3000		Uitgevoerd	Uitgevoerd
Bodemkundige analyses			
S Droge stof	% (m/m)	61.9	84.1
S Organische stof	% (m/m) ds	16.7 ¹⁾	<0.7 ¹⁾
Gloeirest	% (m/m) ds	82.9	99.6
Minerale olie			
Minerale olie (C10-C12)	mg/kg ds	100	<3.0
Minerale olie (C12-C16)	mg/kg ds	130	<5.0
Minerale olie (C16-C21)	mg/kg ds	81	<5.0
Minerale olie (C21-C30)	mg/kg ds	220	<11
Minerale olie (C30-C35)	mg/kg ds	160	<5.0
Minerale olie (C35-C40)	mg/kg ds	72	<6.0
S Minerale olie totaal (C10-C40)	mg/kg ds	780 ²⁾	<35
Chromatogram olie (GC)		Zie bijl.	
Polycyclische Aromatische Koolwaterstoffen, PAK			
S Naftaleen	mg/kg ds	0.97	<0.050
S Fenanthreen	mg/kg ds	0.064	<0.050
S Anthraceen	mg/kg ds	<0.050	<0.050
S Fluorantheen	mg/kg ds	0.25	<0.050
S Benzo(a)anthraceen	mg/kg ds	0.59	<0.050
S Chryseen	mg/kg ds	0.68	0.050
S Benzo(k)fluorantheen	mg/kg ds	0.64	<0.050
S Benzo(a)pyreen	mg/kg ds	0.91	<0.050
S Benzo(ghi)peryleen	mg/kg ds	1.3	<0.050
S Indeno(123-cd)pyreen	mg/kg ds	1.2	0.055
S PAK VROM (10) (factor 0,7)	mg/kg ds	6.6	0.39

Nr. Monsteromschrijving

1 E - Boring E1.2
 2 E - Boring E1.3

Datum monstername

19-Sep-2018
 19-Sep-2018

Monster nr.

10316175
 10316176

Eurofins Analytico B.V.

Gildeweg 42-46
 3771 NB Barneveld
 P.O. Box 459
 3770 AL Barneveld NL
 Tel. +31 (0)34 242 63 00
 Fax +31 (0)34 242 63 99
 E-mail info-env@eurofins.nl
 Site www.eurofins.nl

BNP Paribas S.A. 227 9245 25
 IBAN: NL71BNPA0227924525
 BIC: BNPANL2A
 KvK/CoC No. 09088623
 BTW/VAT No. NL 8043.14.883.B01



Q: door RvA geaccrediteerde verrichting
 R: AP04 erkende verrichting
 S: AS SIKB erkende verrichting
 V: VLAREL erkende verrichting
 M: MCERTS erkend

Dit certificaat mag uitsluitend in zijn geheel worden gereproduceerd.
 Eurofins Analytico B.V. is ISO 14001: 2004 gecertificeerd door TÜV en erkend door het Vlaamse Gewest (OVAM en Dep. Omgeving), het Brusselse Gewest (BIM), het Waalse Gewest (DGRNE-OWD) en door de overheid van Luxemburg (MEV).

Akkoord
 Pr.coörd.





Bijlage (A) met deelmonsterinformatie behorende bij analysecertificaat 2018137665/1

Pagina 1/1

Monster nr.	Boornr	Omschrijving	Van	Tot	Barcode	Monstername ID/Monsteromsch.
10316175	E1		100	150	0535539432	11279469
10316176	E1		150	180	0535539438	11279470



Eurofins Analytico B.V.

Gildeweg 42-46
 3771 NB Barneveld
 P.O. Box 459
 3770 AL Barneveld NL

Tel. +31 (0)34 242 63 00
 Fax +31 (0)34 242 63 99
 E-mail info-env@eurofins.nl
 Site www.eurofins.nl

BNP Paribas S.A. 227 9245 25
 IBAN: NL71BNPA0227924525
 BIC: BNPANL2A
 KvK/CoC No. 09088623
 BTW/VAT No. NL 8043.14.883.B01

Eurofins Analytico B.V. is ISO 14001: 2004 gecertificeerd door TÜV en erkend door het Vlaamse Gewest (OVAM en Dep. Omgeving), het Brusselse Gewest (BIM), het Waalse Gewest (DGRNE-OWD) en door de overheid van Luxemburg (MEV).

**Bijlage (B) met opmerkingen behorende bij analysecertificaat 2018137665/1**

Pagina 1/1

Opmerking 1)

Het organische stof gehalte is gecorrigeerd voor het lutumgehalte van 5.4 % m/m (SIKB 3010 pb 3).

Opmerking 2)

Vluchtige oliefractie aanwezig.

**Eurofins Analytico B.V.**

Gildeweg 42-46 Tel. +31 (0)34 242 63 00
3771 NB Barneveld Fax +31 (0)34 242 63 99
P.O. Box 459 E-mail info-env@eurofins.nl
3770 AL Barneveld NL Site www.eurofins.nl

BNP Paribas S.A. 227 9245 25
IBAN: NL71BNPA0227924525
BIC: BNPANL2A
KvK/CoC No. 09088623
BTW/VAT No. NL 8043.14.883.B01

Eurofins Analytico B.V. is ISO 14001: 2004 gecertificeerd door TÜV en erkend door het Vlaamse Gewest (OVAM en Dep. Omgeving), het Brusselse Gewest (BIM), het Waalse Gewest (DGRNE-OWD) en door de overheid van Luxemburg (MEV).



Bijlage (C) met methodeverwijzingen behorende bij analysecertificaat 2018137665/1

Pagina 1/1

Analyse	Methode	Techniek	Methode referentie
Cryogeen malen AS3000	W0106	Voorbehandeling	Cf. AS3000
Droge Stof	W0104	Gravimetrie	Cf. pb 3010-2 en gw. NEN-EN 15934
Organische stof (gloeiverlies)	W0109	Gravimetrie	Cf. pb 3010-3 en cf. NEN 5754
Minerale Olie (C10-C40)	W0202	GC-FID	Cf. pb 3010-7 en gw. NEN-EN-ISO 16703
Chromatogram M0 (GC)	W0202	GC-FID	Gelijkw. NEN-EN-ISO 16703
PAK (10) (VROM)	W0271	GC-MS	Cf. pb. 3010-6 en gw. NEN-ISO 18287
PAK som AS3000/AP04	W0271	GC-MS	Cf. pb. 3010-6 en gw. NEN-ISO 18287

Nadere informatie over de toegepaste onderzoeksmethoden alsmede een classificatie van de meetonzekerheid staan vermeld in ons overzicht "Specificaties analysemethoden", versie juni 2016.



Eurofins Analytico B.V.

Gildeweg 42-46
 3771 NB Barneveld
 P.O. Box 459
 3770 AL Barneveld NL

Tel. +31 (0)34 242 63 00
 Fax +31 (0)34 242 63 99
 E-mail info-env@eurofins.nl
 Site www.eurofins.nl

BNP Paribas S.A. 227 9245 25
 IBAN: NL71BNPA0227924525
 BIC: BNPANL2A
 KvK/CoC No. 09088623
 BTW/VAT No. NL 8043.14.883.B01

Eurofins Analytico B.V. is ISO 14001: 2004 gecertificeerd door TÜV en erkend door het Vlaamse Gewest (OVAM en Dep. Omgeving), het Brusselse Gewest (BIM), het Waalse Gewest (DGRNE-OWD) en door de overheid van Luxemburg (MEV).

Chromatogram TPH/ Mineral Oil

Sample ID.: 10316175
 Certificate no.: 2018137665
 Sample description.: E - Boring E1.2
 V

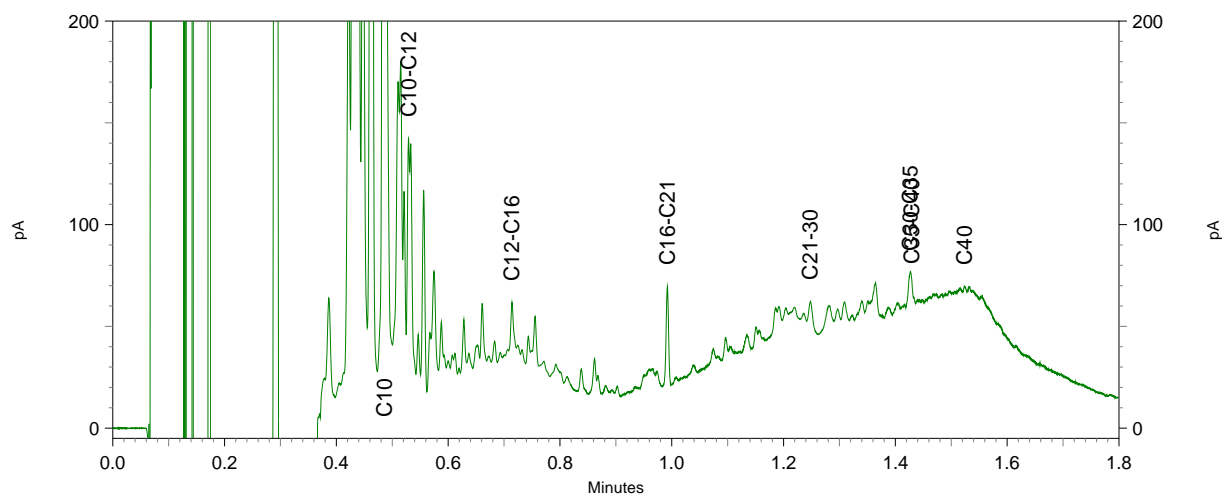
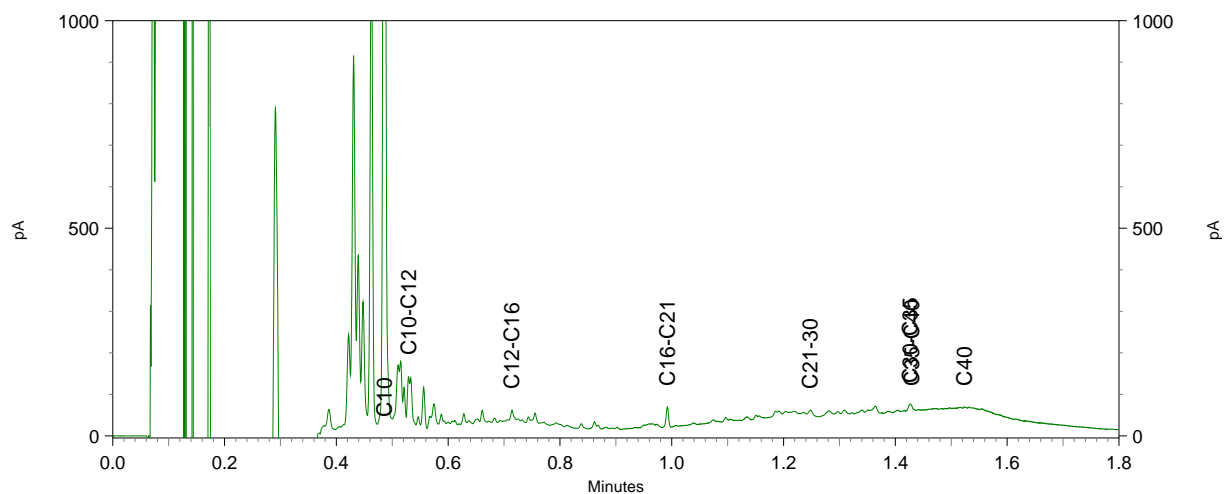
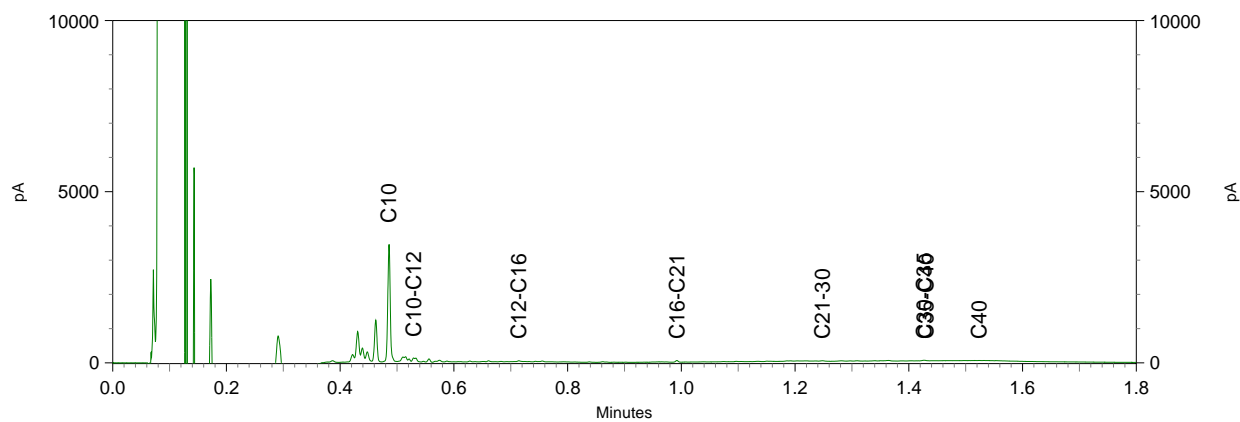

BoToVa T12 Toetsing Wbb grond

Projectnummer 18038510
 Projectnaam Wilgenstraat 5 - Aadorp
 Ordernummer
 Datum monsternamen 19-09-2018
 Monsternemer Jan Hartman
 Certificaatnummer 2018137665
 Startdatum 21-09-2018
 Rapportagedatum 27-09-2018

Analyse	Eenheid	1	GSSD	Oordeel	RG	AW	T	I
Bodemtype correctie								
Organische stof		16,7						
Korrelgrootte < 2 µm (Lutum)		25						
Voorbehandeling								
Cryogeen malen AS3000		Uitgevoerd						
Bodemkundige analyses								
Droge stof	% (m/m)	61,9	61,9					
Organische stof	% (m/m) ds	16,7	16,7					
Gloeirest	% (m/m) ds	82,9						
Minerale olie								
Minerale olie (C10-C12)	mg/kg ds	100	59,88					
Minerale olie (C12-C16)	mg/kg ds	130	77,84					
Minerale olie (C16-C21)	mg/kg ds	81	48,5					
Minerale olie (C21-C30)	mg/kg ds	220	131,7					
Minerale olie (C30-C35)	mg/kg ds	160	95,81					
Minerale olie (C35-C40)	mg/kg ds	72	43,11					
Minerale olie totaal (C10-C40)	mg/kg ds	780	467,1	*	35	190	2600	5000
Chromatogram olie (GC)		Zie bijl.						
Polycyclische Aromatische Koolwaterstoffen, PAK								
Naftaleen	mg/kg ds	0,97	0,5808					
Fenantheen	mg/kg ds	0,064	0,0383					
Anthraceen	mg/kg ds	<0,050	0,0209					
Fluorantheen	mg/kg ds	0,25	0,1497					
Benzo(a)anthraceen	mg/kg ds	0,59	0,3533					
Chryseen	mg/kg ds	0,68	0,4072					
Benzo(k)fluorantheen	mg/kg ds	0,64	0,3832					
Benzo(a)pyreen	mg/kg ds	0,91	0,5449					
Benzo(ghi)peryleen	mg/kg ds	1,3	0,7784					
Indeno(123-cd)pyreen	mg/kg ds	1,2	0,7186					
PAK VROM (10) (factor 0,7)	mg/kg ds	6,6	3,975	*	0,35	1,5	20,8	40

Legenda

Nr. Analytico-nr Monster
 1 10316175 E - Boring E1.2

Eindoordeel: Overschrijding Achtergrondwaarde

Gebruikte afkortingen

- kleiner dan of gelijk aan Achtergrondwaarde
 * groter dan Achtergrondwaarde
 ** groter dan Tussenwaarde
 *** groter dan Interventiewaarde

GSSD Gestandaardiseerd gehalte
 RG Vereiste Rapportagegrens
 AW Achtergrondwaarde
 T Tussenwaarde
 I Interventiewaarde

Deze toetsing is uitgevoerd met behulp van BoToVa.

Zie voor info: <http://www.rwsleefomgeving.nl/onderwerpen/bodem-ondergrond/bbk/instrumenten/botova/>

N.B.: de vermelde tussenwaarde is door PAIS berekend en is niet afkomstig uit BoToVa

BoToVa T12 Toetsing Wbb grond

Projectnummer 18038510
 Projectnaam Wilgenstraat 5 - Aadorp
 Ordernummer
 Datum monsternamen 19-09-2018
 Monsternemer Jan Hartman
 Certificaatnummer 2018137665
 Startdatum 21-09-2018
 Rapportagedatum 27-09-2018

Analyse	Eenheid	2	GSSD	Oordeel	RG	AW	T	I
Bodemtype correctie								
Organische stof		0,7						
Korrelgrootte < 2 µm (Lutum)		25						
Voorbehandeling								
Cryogeen malen AS3000		Uitgevoerd						
Bodemkundige analyses								
Droge stof	% (m/m)	84,1	84,1					
Organische stof	% (m/m) ds	<0,7	0,49					
Gloeirest	% (m/m) ds	99,6						
Minerale olie								
Minerale olie (C10-C12)	mg/kg ds	<3,0	10,5					
Minerale olie (C12-C16)	mg/kg ds	<5,0	17,5					
Minerale olie (C16-C21)	mg/kg ds	<5,0	17,5					
Minerale olie (C21-C30)	mg/kg ds	<11	38,5					
Minerale olie (C30-C35)	mg/kg ds	<5,0	17,5					
Minerale olie (C35-C40)	mg/kg ds	<6,0	21					
Minerale olie totaal (C10-C40)	mg/kg ds	<35	122,5	-	35	190	2600	5000
Polycyclische Aromatische Koolwaterstoffen, PAK								
Naftaleen	mg/kg ds	<0,050	0,035					
Fenanthreen	mg/kg ds	<0,050	0,035					
Anthraceen	mg/kg ds	<0,050	0,035					
Fluorantheen	mg/kg ds	<0,050	0,035					
Benzo(a)anthraceen	mg/kg ds	<0,050	0,035					
Chryseen	mg/kg ds	0,05	0,05					
Benzo(k)fluorantheen	mg/kg ds	<0,050	0,035					
Benzo(a)pyreen	mg/kg ds	<0,050	0,035					
Benzo(ghi)peryleen	mg/kg ds	<0,050	0,035					
Indeno(123-cd)pyreen	mg/kg ds	0,055	0,055					
PAK VROM (10) (factor 0,7)	mg/kg ds	0,39	0,385	-	0,35	1,5	20,8	40

Legenda

Nr. Analytico-nr Monster
 2 10316176 E - Boring E1.3

Eindoordeel: Voldoet aan Achtergrondwaarde

Gebruikte afkortingen

- kleiner dan of gelijk aan Achtergrondwaarde
 * groter dan Achtergrondwaarde
 ** groter dan Tussenwaarde
 *** groter dan Interventiewaarde

GSSD Gestandaardiseerd gehalte
 RG Vereiste Rapportagegrens
 AW Achtergrondwaarde
 T Tussenwaarde
 I Interventiewaarde

Deze toetsing is uitgevoerd met behulp van BoToVa.

Zie voor info: <http://www.rwsleefomgeving.nl/onderwerpen/bodem-ondergrond/bbk/instrumenten/botova/>

N.B.: de vermelde tussenwaarde is door PAIS berekend en is niet afkomstig uit BoToVa



Kruse Milieu BV
T.a.v. J. Kienstra
Huyerenweg 33
7678 SC GEESTEREN

Analyscertificaat

Datum: 11-Oct-2018

Hierbij ontvangt u de resultaten van het navolgende laboratoriumonderzoek.

Certificaatnummer/Versie	2018145518/1
Uw project/verslagnummer	18038510
Uw projectnaam	Wilgenstraat 5 - Aadorp
Uw ordernummer	
Monster(s) ontvangen	05-Oct-2018

Dit certificaat mag uitsluitend in zijn geheel worden gereproduceerd.
De analyse resultaten hebben alleen betrekking op het beproefde object.

De grondmonsters worden tot 4 weken na datum ontvangst bewaard en watermonsters tot 2 weken na datum ontvangst. Zonder tegenbericht worden de monsters nadien afgevoerd.
Indien de monsters langer bewaard dienen te blijven verzoeken wij U dit exemplaar uiterlijk 1 werkdag voor afloop van de standaardbewaarperiode ondertekend aan ons te retourneren. Voor de kosten van het langer bewaren van monsters verwijzen wij naar de prijslijst.

Bewaren tot:

Datum:

Naam:

Handtekening:

Wij vertrouwen erop uw opdracht hiermee naar verwachting te hebben uitgevoerd, mocht U naar aanleiding van dit analyscertificaat nog vragen hebben verzoeken wij U contact op te nemen met de afdeling Verkoop en Advies.

Met vriendelijke groet,

Eurofins Analytico B.V.



Ing. A. Veldhuizen
Technical Manager

Eurofins Analytico B.V.

Gildeweg 42-46
3771 NB Barneveld
P.O. Box 459
3770 AL Barneveld NL

Tel. +31 (0)34 242 63 00
Fax +31 (0)34 242 63 99
E-mail info-env@eurofins.nl
Site www.eurofins.nl

BNP Paribas S.A. 227 9245 25
IBAN: NL71BNPA0227924525
BIC: BNPANL2A
KvK/CoC No. 09088623
BTW/VAT No. NL 8043.14.883.B01

Eurofins Analytico B.V. is ISO 14001: 2004 gecertificeerd door TÜV en erkend door het Vlaamse Gewest (OVAM en Dep. Omgeving), het Brusselse Gewest (BIM), het Waalse Gewest (DGRNE-OWD) en door de overheid van Luxemburg (MEV).



Analysecertificaat

Uw project/verslagnummer 18038510
 Uw projectnaam Wilgenstraat 5 - Aadorp
 Uw ordernummer
 Monsternemer Riemer Veltmaat
 Monstermatrix Grond (AS3000)

Certificaatnummer/Versie 2018145518/1
 Startdatum 05-Oct-2018
 Rapportagedatum 08-Oct-2018/19:52
 Bijlage A, B, C
 Pagina 1/1

Analyse	Eenheid	1
Bodemkundige analyses		
S Droge stof	% (m/m)	85.8
S Organische stof	% (m/m) ds	<0.7 ¹⁾
Gloeirest	% (m/m) ds	99.5
Vluchtige Aromatische Koolwaterstoffen		
S Benzeen	mg/kg ds	<0.050
S Toluene	mg/kg ds	<0.050
S Ethylbenzeen	mg/kg ds	<0.050
S o-Xyleen	mg/kg ds	<0.050
S m, p-Xyleen	mg/kg ds	0.25
S Xylenen (som) (factor 0,7)	mg/kg ds	0.29
BTEX (som)	mg/kg ds	0.25
S Naftaleen	mg/kg ds	0.042

Nr. **Monsteromschrijving**
 1 Boring E1B (1.2-1.4)

Datum monstername 05-Oct-2018
Monster nr. 10341020

Eurofins Analytico B.V.

Gildeweg 42-46
 3771 NB Barneveld
 P.O. Box 459
 3770 AL Barneveld NL
 Tel. +31 (0)34 242 63 00
 Fax +31 (0)34 242 63 99
 E-mail info-env@eurofins.nl
 Site www.eurofins.nl

BNP Paribas S.A. 227 9245 25
 IBAN: NL71BNPA0227924525
 BIC: BNPANL2A
 KvK/CoC No. 09088623
 BTW/VAT No. NL 8043.14.883.B01



Q: door RvA geaccrediteerde verrichting
 A: AP04 erkende verrichting
 S: AS SIKB erkende verrichting
 V: VLAREL erkende verrichting
 M: MCERTS erkend

Dit certificaat mag uitsluitend in zijn geheel worden gereproduceerd.
 Eurofins Analytico B.V. is ISO 14001: 2004 gecertificeerd door TÜV en erkend door het Vlaamse Gewest (OVAM en Dep. Omgeving), het Brusselse Gewest (BIM), het Waalse Gewest (DGRNE-OWD) en door de overheid van Luxemburg (MEV).

Akkoord
 Pr.coörd.





Bijlage (A) met deelmonsterinformatie behorende bij analysecertificaat 2018145518/1

Pagina 1/1

Monster nr.	Boornr	Omschrijving	Van	Tot	Barcode	Monstername ID/Monsteromsch.
10341020	E1B		120	140	0550159694	Boring E1B (1.2-1.4)



Eurofins Analytico B.V.

Gildeweg 42-46
 3771 NB Barneveld
 P.O. Box 459
 3770 AL Barneveld NL

Tel. +31 (0)34 242 63 00
 Fax +31 (0)34 242 63 99
 E-mail info-env@eurofins.nl
 Site www.eurofins.nl

BNP Paribas S.A. 227 9245 25
 IBAN: NL71BNPA0227924525
 BIC: BNPANL2A
 KvK/CoC No. 09088623
 BTW/VAT No. NL 8043.14.883.B01

Eurofins Analytico B.V. is ISO 14001: 2004 gecertificeerd door TÜV en erkend door het Vlaamse Gewest (OVAM en Dep. Omgeving), het Brusselse Gewest (BIM), het Waalse Gewest (DGRNE-OWD) en door de overheid van Luxemburg (MEV).

**Bijlage (B) met opmerkingen behorende bij analysecertificaat 2018145518/1**

Pagina 1/1

Opmerking 1)

Het organische stof gehalte is gecorrigeerd voor het lutumgehalte van 5.4 % m/m (SIKB 3010 pb 3).

**Eurofins Analytico B.V.**

Gildeweg 42-46 Tel. +31 (0)34 242 63 00
3771 NB Barneveld Fax +31 (0)34 242 63 99
P.O. Box 459 E-mail info-env@eurofins.nl
3770 AL Barneveld NL Site www.eurofins.nl

BNP Paribas S.A. 227 9245 25
IBAN: NL71BNPA0227924525
BIC: BNPNL2A
KvK/CoC No. 09088623
BTW/VAT No. NL 8043.14.883.B01

Eurofins Analytico B.V. is ISO 14001: 2004 gecertificeerd door TÜV en erkend door het Vlaamse Gewest (OVAM en Dep. Omgeving), het Brusselse Gewest (BIM), het Waalse Gewest (DGRNE-OWD) en door de overheid van Luxemburg (MEV).



Bijlage (C) met methodeverwijzingen behorende bij analysecertificaat 2018145518/1

Pagina 1/1

Analyse	Methode	Techniek	Methode referentie
Xylenen som AS/AP	W0254	HS-GC-MS	Cf. pb 3030-1 & NEN-EN-ISO 22155
Aromaten (BTEXN)	W0254	HS-GC-MS	Cf. pb 3030-1 & NEN-EN-ISO 22155
Droge Stof	W0104	Gravimetrie	Cf. pb 3010-2 en gw. NEN-EN 15934
Organische stof (gloeiverlies)	W0109	Gravimetrie	Cf. pb 3010-3 en cf. NEN 5754

Nadere informatie over de toegepaste onderzoeksmethoden alsmede een classificatie van de meetonzekerheid staan vermeld in ons overzicht "Specificaties analysemethoden", versie juni 2016.



Eurofins Analytico B.V.

Gildeweg 42-46
 3771 NB Barneveld
 P.O. Box 459
 3770 AL Barneveld NL

Tel. +31 (0)34 242 63 00
 Fax +31 (0)34 242 63 99
 E-mail info-env@eurofins.nl
 Site www.eurofins.nl

BNP Paribas S.A. 227 9245 25
 IBAN: NL71BNPA0227924525
 BIC: BNPANL2A
 KvK/CoC No. 09088623
 BTW/VAT No. NL 8043.14.883.B01

Eurofins Analytico B.V. is ISO 14001: 2004 gecertificeerd door TÜV en erkend door het Vlaamse Gewest (OVAM en Dep. Omgeving), het Brusselse Gewest (BIM), het Waalse Gewest (DGRNE-OWD) en door de overheid van Luxemburg (MEV).

BoToVa T12 Toetsing Wbb grond

Projectnummer 18038510
 Projectnaam Wilgenstraat 5 - Aadorp
 Ordernummer
 Datum monsternamen 05-10-2018
 Monsternemer Riemer Veltmaat
 Certificaatnummer 2018145518
 Startdatum 05-10-2018
 Rapportagedatum 08-10-2018

Analyse	Eenheid	1	GSSD	Oordeel	RG	AW	T	I
Bodemtype correctie								
Organische stof		0,7						
Korrelgrootte < 2 µm (Lutum)		25						
Bodemkundige analyses								
Droge stof	% (m/m)	85,8	85,8					
Organische stof	% (m/m) ds	<0,7	0,49					
Gloeirest	% (m/m) ds	99,5						
Vluchtige Aromatische Koolwaterstoffen								
Benzeen	mg/kg ds	<0,050	0,175	-	0,05	0,2	0,65	1,1
Tolueen	mg/kg ds	<0,050	0,175	-	0,05	0,2	16,1	32
Ethylbenzeen	mg/kg ds	<0,050	0,175	-	0,05	0,2	55,1	110
o-Xyleen	mg/kg ds	<0,050	0,175					
m,p-Xyleen	mg/kg ds	0,25	1,25					
Xylenen (som) (factor 0,7)	mg/kg ds	0,29	1,425	*	0,1	0,45	8,72	17
BTEX (som)	mg/kg ds	0,25						
Naftaleen	mg/kg ds	0,042	0,042					
Extra parameters								
som 16 aromatische oplosmiddelen	mg/kg ds		1,95	-				

Legenda

Nr. Analytico-nr Monster
 1 10341020 Boring E1B (1.2-1.4)

Eindoordeel: Overschrijding Achtergrondwaarde

Gebruikte afkortingen

- kleiner dan of gelijk aan Achtergrondwaarde
 * groter dan Achtergrondwaarde
 ** groter dan Tussenwaarde
 *** groter dan Interventiewaarde

GSSD Gestandaardiseerd gehalte
 RG Vereiste Rapportagegrens
 AW Achtergrondwaarde
 T Tussenwaarde
 I Interventiewaarde

Deze toetsing is uitgevoerd met behulp van BoToVa.

Zie voor info: <http://www.rwsleefomgeving.nl/onderwerpen/bodem-ondergrond/bbk/instrumenten/botova/>

N.B.: de vermelde tussenwaarde is door PAIS berekend en is niet afkomstig uit BoToVa



Kruse Milieu BV
T.a.v. J. Kienstra
Huyerenweg 33
7678 SC GEESTEREN

Analyscertificaat

Datum: 13-Dec-2018

Hierbij ontvangt u de resultaten van het navolgende laboratoriumonderzoek.

Certificaatnummer/Versie	2018182660/1
Uw project/verslagnummer	18038510
Uw projectnaam	Wilgenstraat 5 - Aadorp
Uw ordernummer	
Monster(s) ontvangen	07-Dec-2018

Dit certificaat mag uitsluitend in zijn geheel worden gereproduceerd.
De analyse resultaten hebben alleen betrekking op het beproefde object.

De grondmonsters worden tot 4 weken na datum ontvangst bewaard en watermonsters tot 2 weken na datum ontvangst. Zonder tegenbericht worden de monsters nadien afgevoerd.
Indien de monsters langer bewaard dienen te blijven verzoeken wij U dit exemplaar uiterlijk 1 werkdag voor afloop van de standaardbewaarperiode ondertekend aan ons te retourneren. Voor de kosten van het langer bewaren van monsters verwijzen wij naar de prijslijst.

Bewaren tot:

Datum:

Naam:

Handtekening:

Wij vertrouwen erop uw opdracht hiermee naar verwachting te hebben uitgevoerd, mocht U naar aanleiding van dit analyscertificaat nog vragen hebben verzoeken wij U contact op te nemen met de afdeling Verkoop en Advies.

Met vriendelijke groet,

Eurofins Analytico B.V.



Ing. A. Veldhuizen
Technical Manager

Eurofins Analytico B.V.

Gildeweg 42-46
3771 NB Barneveld
P.O. Box 459
3770 AL Barneveld NL

Tel. +31 (0)34 242 63 00
Fax +31 (0)34 242 63 99
E-mail info-env@eurofins.nl
Site www.eurofins.nl

BNP Paribas S.A. 227 9245 25
IBAN: NL71BNPA0227924525
BIC: BNPANL2A
KvK/CoC No. 09088623
BTW/VAT No. NL 8043.14.883.B01

Eurofins Analytico B.V. is ISO 14001: 2004 gecertificeerd door TÜV en erkend door het Vlaamse Gewest (OVAM en Dep. Omgeving), het Brusselse Gewest (BIM), het Waalse Gewest (DGRNE-OWD) en door de overheid van Luxemburg (MEV).



Analysecertificaat

Uw project/verslagnummer 18038510
 Uw projectnaam Wilgenstraat 5 - Aadorp
 Uw ordernummer
 Monsternemer Riemer Veltmaat
 Monstermatrix Grond (AS3000)

Certificaatnummer/Versie 2018182660/1
 Startdatum 07-Dec-2018
 Rapportagedatum 13-Dec-2018/09:47
 Bijlage A, B, C
 Pagina 1/1

Analyse	Eenheid	1
Voorbehandeling		
Cryogeen malen AS3000		Uitgevoerd
Bodemkundige analyses		
S Droge stof	% (m/m)	84.1
S Organische stof	% (m/m) ds	<0.7 ²⁾
Gloeirest	% (m/m) ds	99.4
Vluchtige Aromatische Koolwaterstoffen		
S Benzeen	mg/kg ds	<0.050
S Toluene	mg/kg ds	<0.050
S Ethylbenzeen	mg/kg ds	<0.050
S o-Xyleen	mg/kg ds	<0.050
S m, p-Xyleen	mg/kg ds	<0.050
S Xylenen (som) (factor 0,7)	mg/kg ds	0.070 ¹⁾
BTEX (som)	mg/kg ds	<0.25
S Naftaleen	mg/kg ds	<0.010
Minerale olie		
Minerale olie (C10-C12)	mg/kg ds	<3.0
Minerale olie (C12-C16)	mg/kg ds	<5.0
Minerale olie (C16-C21)	mg/kg ds	<5.0
Minerale olie (C21-C30)	mg/kg ds	<11
Minerale olie (C30-C35)	mg/kg ds	<5.0
Minerale olie (C35-C40)	mg/kg ds	<6.0
S Minerale olie totaal (C10-C40)	mg/kg ds	<35

Nr. Monsteromschrijving

1 C202E (0.6-0.8)

Datum monstername

07-Dec-2018

Monster nr.

10456943

Eurofins Analytico B.V.

Gildeweg 42-46 Tel. +31 (0)34 242 63 00
 3771 NB Barneveld Fax +31 (0)34 242 63 99
 P.O. Box 459 E-mail info-env@eurofins.nl
 3770 AL Barneveld NL Site www.eurofins.nl

BNP Paribas S.A. 227 9245 25
 IBAN: NL71BNPA0227924525
 BIC: BNPANL2A
 KvK/CoC No. 09088623
 BTW/VAT No. NL 8043.14.883.B01



Q: door RvA geaccrediteerde verrichting
 R: AP04 erkende verrichting
 S: AS SIKB erkende verrichting
 V: VLAREL erkende verrichting
 M: MCERTS erkend

Dit certificaat mag uitsluitend in zijn geheel worden gereproduceerd.
 Eurofins Analytico B.V. is ISO 14001: 2004 gecertificeerd door TÜV en erkend door het Vlaamse Gewest (OVAM en Dep. Omgeving), het Brusselse Gewest (BIM), het Waalse Gewest (DGRNE-OWD) en door de overheid van Luxemburg (MEV).

Akkoord
 Pr.coörd.



PB



Bijlage (A) met deelmonsterinformatie behorende bij analysecertificaat 2018182660/1

Pagina 1/1

Monster nr.	Boornr	Omschrijving	Van	Tot	Barcode	Monstername ID/Monsteromsch.
10456943	C202E		60	80	0550159696	C202E (0.6-0.8)



Eurofins Analytico B.V.

Gildeweg 42-46
 3771 NB Barneveld
 P.O. Box 459
 3770 AL Barneveld NL
 Tel. +31 (0)34 242 63 00
 Fax +31 (0)34 242 63 99
 E-mail info-env@eurofins.nl
 Site www.eurofins.nl

BNP Paribas S.A. 227 9245 25
 IBAN: NL71BNPA0227924525
 BIC: BNPANL2A
 KvK/CoC No. 09088623
 BTW/VAT No. NL 8043.14.883.B01

Eurofins Analytico B.V. is ISO 14001: 2004 gecertificeerd door TÜV en erkend door het Vlaamse Gewest (OVAM en Dep. Omgeving), het Brusselse Gewest (BIM), het Waalse Gewest (DGRNE-OWD) en door de overheid van Luxemburg (MEV).

**Bijlage (B) met opmerkingen behorende bij analysecertificaat 2018182660/1**

Pagina 1/1

Opmerking 1)De toetswaarde van de som is gelijk aan de sommatie van $0,7 \cdot RG$ **Opmerking 2)**

Het organische stof gehalte is gecorrigeerd voor het lutumgehalte van 5.4 % m/m (SIKB 3010 pb 3).

**Eurofins Analytico B.V.**

Gildeweg 42-46 Tel. +31 (0)34 242 63 00
3771 NB Barneveld Fax +31 (0)34 242 63 99
P.O. Box 459 E-mail info-env@eurofins.nl
3770 AL Barneveld NL Site www.eurofins.nl

BNP Paribas S.A. 227 9245 25
IBAN: NL71BNPA0227924525
BIC: BNPNL2A
KvK/CoC No. 09088623
BTW/VAT No. NL 8043.14.883.B01

Eurofins Analytico B.V. is ISO 14001: 2004 gecertificeerd door TÜV en erkend door het Vlaamse Gewest (OVAM en Dep. Omgeving), het Brusselse Gewest (BIM), het Waalse Gewest (DGRNE-OWD) en door de overheid van Luxemburg (MEV).



Bijlage (C) met methodeverwijzingen behorende bij analysecertificaat 2018182660/1

Pagina 1/1

Analyse	Methode	Techniek	Methode referentie
Aromaten (BTEXN)	W0254	HS-GC-MS	Cf. pb 3030-1 & NEN-EN-ISO 22155
Xylenen som AS/AP	W0254	HS-GC-MS	Cf. pb 3030-1 & NEN-EN-ISO 22155
UitScan Cryo Samplemate	W0106	Voorbehandeling	Cf. AS3000
Droge Stof	W0104	Gravimetrie	Cf. pb 3010-2 en gw. NEN-EN 15934
Organische stof (gloeiverlies)	W0109	Gravimetrie	Cf. pb 3010-3 en cf. NEN 5754
Minerale olie (C10-C40)	W0202	GC-FID	Cf. pb 3010-7 en gw. NEN-EN-ISO 16703

Nadere informatie over de toegepaste onderzoeksmethoden alsmede een classificatie van de meetonzekerheid staan vermeld in ons overzicht "Specificaties analysemethoden", versie juni 2016.



Eurofins Analytico B.V.

Gildeweg 42-46
 3771 NB Barneveld
 P.O. Box 459
 3770 AL Barneveld NL

Tel. +31 (0)34 242 63 00
 Fax +31 (0)34 242 63 99
 E-mail info-env@eurofins.nl
 Site www.eurofins.nl

BNP Paribas S.A. 227 9245 25
 IBAN: NL71BNPA0227924525
 BIC: BNPANL2A
 KvK/CoC No. 09088623
 BTW/VAT No. NL 8043.14.883.B01

Eurofins Analytico B.V. is ISO 14001: 2004 gecertificeerd door TÜV en erkend door het Vlaamse Gewest (OVAM en Dep. Omgeving), het Brusselse Gewest (BIM), het Waalse Gewest (DGRNE-OWD) en door de overheid van Luxemburg (MEV).

BoToVa T12 Toetsing Wbb grond

Projectnummer 18038510
 Projectnaam Wilgenstraat 5 - Aadorp
 Ordernummer
 Datum monsternamen 07-12-2018
 Monsternemer Riemer Veltmaat
 Certificaatnummer 2018182660
 Startdatum 07-12-2018
 Rapportagedatum 13-12-2018

Analyse	Eenheid	1	GSSD	Oordeel	RG	AW	T	I
Bodemtype correctie								
Organische stof		0,7						
Korrelgrootte < 2 µm (Lutum)		25						
Voorbehandeling								
Cryogeen malen AS3000		Uitgevoerd						
Bodemkundige analyses								
Droge stof	% (m/m)	84,1	84,1					
Organische stof	% (m/m) ds	<0,7	0,49					
Gloeirest	% (m/m) ds	99,4						
Vluchtige Aromatische Koolwaterstoffen								
Benzeen	mg/kg ds	<0,050	0,175	-	0,05	0,2	0,65	1,1
Tolueen	mg/kg ds	<0,050	0,175	-	0,05	0,2	16,1	32
Ethylbenzeen	mg/kg ds	<0,050	0,175	-	0,05	0,2	55,1	110
o-Xyleen	mg/kg ds	<0,050	0,175					
m,p-Xyleen	mg/kg ds	<0,050	0,175					
Xylenen (som) (factor 0,7)	mg/kg ds	0,07	0,35	-	0,1	0,45	8,72	17
BTEX (som)	mg/kg ds	<0,25						
Naftaleen	mg/kg ds	<0,010	0,007					
Minerale olie								
Minerale olie (C10-C12)	mg/kg ds	<3,0	10,5					
Minerale olie (C12-C16)	mg/kg ds	<5,0	17,5					
Minerale olie (C16-C21)	mg/kg ds	<5,0	17,5					
Minerale olie (C21-C30)	mg/kg ds	<11	38,5					
Minerale olie (C30-C35)	mg/kg ds	<5,0	17,5					
Minerale olie (C35-C40)	mg/kg ds	<6,0	21					
Minerale olie totaal (C10-C40)	mg/kg ds	<35	122,5	-	35	190	2600	5000
Extra parameters								
som 16 aromatische oplosmiddelen	mg/kg ds		0,875	-				

Legenda

Nr. Analytico-nr Monster
 1 10456943 C202E (0.6-0.8)

Eindoordeel: Voldoet aan Achtergrondwaarde

Gebruikte afkortingen

- kleiner dan of gelijk aan Achtergrondwaarde
 * groter dan Achtergrondwaarde
 ** groter dan Tussenwaarde
 *** groter dan Interventiewaarde

GSSD Gestandaardiseerd gehalte
 RG Vereiste Rapportagegrens
 AW Achtergrondwaarde
 T Tussenwaarde
 I Interventiewaarde

Deze toetsing is uitgevoerd met behulp van BoToVa.

Zie voor info: <http://www.rwsleefomgeving.nl/onderwerpen/bodem-ondergrond/bbk/instrumenten/botova/>

N.B.: de vermelde tussenwaarde is door PAIS berekend en is niet afkomstig uit BoToVa



Kruse Milieu BV
T.a.v. J. Kienstra
Huyerenseweg 33
7678 SC GEESTEREN

Analyscertificaat

Datum: 04-Oct-2018

Hierbij ontvangt u de resultaten van het navolgende laboratoriumonderzoek.

Certificaatnummer/Versie	2018140335/1
Uw project/verslagnummer	18038510
Uw projectnaam	Wilgenstraat 5 - Aadorp
Uw ordernummer	
Monster(s) ontvangen	26-Sep-2018

Dit certificaat mag uitsluitend in zijn geheel worden gereproduceerd.
De analyse resultaten hebben alleen betrekking op het beproefde object.

De grondmonsters worden tot 4 weken na datum ontvangst bewaard en watermonsters tot 2 weken na datum ontvangst. Zonder tegenbericht worden de monsters nadien afgevoerd.
Indien de monsters langer bewaard dienen te blijven verzoeken wij U dit exemplaar uiterlijk 1 werkdag voor afloop van de standaardbewaarperiode ondertekend aan ons te retourneren. Voor de kosten van het langer bewaren van monsters verwijzen wij naar de prijslijst.

Bewaren tot:

Datum:

Naam:

Handtekening:

Wij vertrouwen erop uw opdracht hiermee naar verwachting te hebben uitgevoerd, mocht U naar aanleiding van dit analysecertificaat nog vragen hebben verzoeken wij U contact op te nemen met de afdeling Verkoop en Advies.

Met vriendelijke groet,

Eurofins Analytico B.V.



Ing. A. Veldhuizen
Technical Manager

Eurofins Analytico B.V.

Gildeweg 42-46
3771 NB Barneveld
P.O. Box 459
3770 AL Barneveld NL

Tel. +31 (0)34 242 63 00
Fax +31 (0)34 242 63 99
E-mail info-env@eurofins.nl
Site www.eurofins.nl

BNP Paribas S.A. 227 9245 25
IBAN: NL71BNPA0227924525
BIC: BNPANL2A
KvK/CoC No. 09088623
BTW/VAT No. NL 8043.14.883.B01

Eurofins Analytico B.V. is ISO 14001: 2004 gecertificeerd door TÜV en erkend door het Vlaamse Gewest (OVAM en Dep. Omgeving), het Brusselse Gewest (BIM), het Waalse Gewest (DGRNE-OWD) en door de overheid van Luxemburg (MEV).

Analysecertificaat

Uw project/verslagnummer 18038510
 Uw projectnaam Wilgenstraat 5 - Aadorp
 Uw ordernummer
 Monsternemer Jan Hartman
 Monstermatrix Water (AS3000)

Certificaatnummer/Versie 2018140335/1
 Startdatum 26-Sep-2018
 Rapportagedatum 04-Oct-2018/09:57
 Bijlage A, B, C
 Pagina 1/2

Analyse	Eenheid	1	2	3
Metalen				
S Barium (Ba)	µg/L	100	250	96
S Cadmium (Cd)	µg/L	<0.20	<0.20	<0.20
S Kobalt (Co)	µg/L	<2.0	<2.0	<2.0
S Koper (Cu)	µg/L	<2.0	<2.0	<2.0
S Kwik (Hg)	µg/L	<0.050	<0.050	<0.050
S Molybdeen (Mo)	µg/L	<2.0	<2.0	<2.0
S Nikkel (Ni)	µg/L	3.3	<3.0	<3.0
S Lood (Pb)	µg/L	<2.0	<2.0	<2.0
S Zink (Zn)	µg/L	29	33	17
Vluchtige Aromatische Koolwaterstoffen				
S Benzeen	µg/L	<0.20	<0.20	<0.20
S Toluene	µg/L	<0.20	<0.20	<0.20
S Ethylbenzeen	µg/L	<0.20	<0.20	<0.20
S o-Xyleen	µg/L	0.27	<0.10	<0.10
S m, p-Xyleen	µg/L	<0.20	<0.20	<0.20
S Xylenen (som) factor 0,7	µg/L	0.41	0.21 ¹⁾	0.21 ¹⁾
S BTEX (som)	µg/L	<0.90	<0.90	<0.90
S Naftaleen	µg/L	<0.020	<0.020	<0.020
S Styreen	µg/L	<0.20	<0.20	<0.20
Vluchtige organische halogeenkoolwaterstoffen				
S Dichloormethaan	µg/L	<0.20	<0.20	<0.20
S Trichloormethaan	µg/L	<0.20	<0.20	<0.20
S Tetrachloormethaan	µg/L	<0.10	<0.10	<0.10
S Trichlooretheen	µg/L	<0.20	<0.20	<0.20
S Tetrachlooretheen	µg/L	0.16	<0.10	<0.10
S 1,1-Dichloorethaan	µg/L	<0.20	<0.20	<0.20
S 1,2-Dichloorethaan	µg/L	<0.20	<0.20	<0.20
S 1,1,1-Trichloorethaan	µg/L	<0.10	<0.10	<0.10
S 1,1,2-Trichloorethaan	µg/L	<0.10	<0.10	<0.10
S cis 1,2-Dichlooretheen	µg/L	<0.10	<0.10	<0.10

Nr.	Monsteromschrijving	Datum monstername	Monster nr.
1	Peilbuis B1	26-Sep-2018	10324505
2	Peilbuis B2	26-Sep-2018	10324506
3	Peilbuis C202	26-Sep-2018	10324507

Eurofins Analytico B.V.

Gildeweg 42-46
 3771 NB Barneveld
 P.O. Box 459
 3770 AL Barneveld NL
 Tel. +31 (0)34 242 63 00
 Fax +31 (0)34 242 63 99
 E-mail info-env@eurofins.nl
 Site www.eurofins.nl

BNP Paribas S.A. 227 9245 25
 IBAN: NL71BNPA0227924525
 BIC: BNPANL2A
 KvK/CoC No. 09088623
 BTW/VAT No. NL 8043.14.883.B01



Q: door RvA geaccrediteerde verrichting
 R: AP04 erkende verrichting
 S: AS SIKB erkende verrichting
 V: VLAREL erkende verrichting
 M: MCERTS erkend

Dit certificaat mag uitsluitend in zijn geheel worden gereproduceerd.
 Eurofins Analytico B.V. is ISO 14001: 2004 gecertificeerd door TÜV en erkend door het Vlaamse Gewest (OVAM en Dep. Omgeving), het Brusselse Gewest (BIM), het Waalse Gewest (DGRNE-OWD) en door de overheid van Luxemburg (MEV).



Analysecertificaat

Uw project/verslagnummer 18038510
 Uw projectnaam Wilgenstraat 5 - Aadorp
 Uw ordernummer

Monsternemer Jan Hartman
 Monstermatrix Water (AS3000)

Certificaatnummer/Versie 2018140335/1
 Startdatum 26-Sep-2018
 Rapportagedatum 04-Oct-2018/09:57
 Bijlage A, B, C
 Pagina 2/2

Analyse	Eenheid	1	2	3
S trans 1,2-Dichlooretheen	µg/L	<0.10	<0.10	<0.10
CKW (som)	µg/L	<1.6	<1.6	<1.6
S Tribroommethaan	µg/L	<0.20	<0.20	<0.20
S Vinylchloride	µg/L	<0.10	<0.10	<0.10
S 1,1-Dichlooretheen	µg/L	<0.10	<0.10	<0.10
S 1,2-Dichloorethenen (Som) factor 0,7	µg/L	0.14 ¹⁾	0.14 ¹⁾	0.14 ¹⁾
S 1,1-Dichloorpropaan	µg/L	<0.20	<0.20	<0.20
S 1,2-Dichloorpropaan	µg/L	<0.20	<0.20	<0.20
S 1,3-Dichloorpropaan	µg/L	<0.20	<0.20	<0.20
S Dichloorpropanen som factor 0.7	µg/L	0.42	0.42	0.42
Minerale olie				
Minerale olie (C10-C12)	µg/L	290	<10	13
Minerale olie (C12-C16)	µg/L	58	<10	14
Minerale olie (C16-C21)	µg/L	<10	<10	210
Minerale olie (C21-C30)	µg/L	<15	<15	92
Minerale olie (C30-C35)	µg/L	<10	<10	<10
Minerale olie (C35-C40)	µg/L	<10	<10	<10
S Minerale olie totaal (C10-C40)	µg/L	350 ²⁾	<50	330
Chromatogram		Zie bijl.		Zie bijl.

Nr. Monsteromschrijving

Nr.	Monsteromschrijving	Datum monstername	Monster nr.
1	Peilbuis B1	26-Sep-2018	10324505
2	Peilbuis B2	26-Sep-2018	10324506
3	Peilbuis C202	26-Sep-2018	10324507

Eurofins Analytico B.V.

Gildeweg 42-46
 3771 NB Barneveld
 P.O. Box 459
 3770 AL Barneveld NL
 Tel. +31 (0)34 242 63 00
 Fax +31 (0)34 242 63 99
 E-mail info-env@eurofins.nl
 Site www.eurofins.nl

BNP Paribas S.A. 227 9245 25
 IBAN: NL71BNPA0227924525
 BIC: BNPANL2A
 KvK/CoC No. 09088623
 BTW/VAT No. NL 8043.14.883.B01



Q: door RvA geaccrediteerde verrichting
 A: AP04 erkende verrichting
 S: AS SIKB erkende verrichting
 V: VLAREL erkende verrichting
 M: MCERTS erkend

Dit certificaat mag uitsluitend in zijn geheel worden gereproduceerd.
 Eurofins Analytico B.V. is ISO 14001: 2004 gecertificeerd door TÜV en erkend door het Vlaamse Gewest (OVAM en Dep. Omgeving), het Brusselse Gewest (BIM), het Waalse Gewest (DGRNE-OWD) en door de overheid van Luxemburg (MEV).

Akkoord
 Pr.coörd.





Bijlage (A) met deelmonsterinformatie behorende bij analysecertificaat 2018140335/1

Monster nr.	Boornr	Omschrijving	Van	Tot	Barcode	Monstername ID/Monsteromsch.
10324505	1		210	310	0691860909	Peilbuis B1
10324505	1		210	310	0800745037	Peilbuis B1
10324506	1		210	310	0691860929	Peilbuis B2
10324506	1		210	310	0800586996	Peilbuis B2
10324507	1		150	250	0691860922	Peilbuis C202
10324507	1		150	250	0800745041	Peilbuis C202



Eurofins Analytico B.V.

Gildeweg 42-46
3771 NB Barneveld
P.O. Box 459
3770 AL Barneveld NL

Tel. +31 (0)34 242 63 00
Fax +31 (0)34 242 63 99
E-mail info-env@eurofins.nl
Site www.eurofins.nl

BNP Paribas S.A. 227 9245 25
IBAN: NL71BNPA0227924525
BIC: BNPANL2A
KvK/CoC No. 09088623
BTW/VAT No. NL 8043.14.883.B01

Eurofins Analytico B.V. is ISO 14001: 2004 gecertificeerd door TÜV en erkend door het Vlaamse Gewest (OVAM en Dep. Omgeving), het Brusselse Gewest (BIM), het Waalse Gewest (DGRNE-OWD) en door de overheid van Luxemburg (MEV).

**Bijlage (B) met opmerkingen behorende bij analysecertificaat 2018140335/1**

Pagina 1/1

Opmerking 1)De toetswaarde van de som is gelijk aan de sommatie van $0,7 \cdot RG$ **Opmerking 2)**

Vluchtige oliefractie aanwezig.

**Eurofins Analytico B.V.**

Gildeweg 42-46 Tel. +31 (0)34 242 63 00
3771 NB Barneveld Fax +31 (0)34 242 63 99
P.O. Box 459 E-mail info-env@eurofins.nl
3770 AL Barneveld NL Site www.eurofins.nl

BNP Paribas S.A. 227 9245 25
IBAN: NL71BNPA0227924525
BIC: BNPANL2A
KvK/CoC No. 09088623
BTW/VAT No. NL 8043.14.883.B01

Eurofins Analytico B.V. is ISO 14001: 2004 gecertificeerd door TÜV en erkend door het Vlaamse Gewest (OVAM en Dep. Omgeving), het Brusselse Gewest (BIM), het Waalse Gewest (DGRNE-OWD) en door de overheid van Luxemburg (MEV).



Bijlage (C) met methodeverwijzingen behorende bij analysecertificaat 2018140335/1

Pagina 1/1

Analyse	Methode	Techniek	Methode referentie
Aromaten (BTEXN)	W0254	HS-GC-MS	Cf. pb 3130-1
Barium (Ba)	W0421	ICP-MS	Cf. pb 3110-3 en cf. NEN-EN-ISO 17294-2
Cadmium (Cd)	W0421	ICP-MS	Cf. pb 3110-3 en cf. NEN-EN-ISO 17294-2
Kobalt (Co)	W0421	ICP-MS	Cf. pb 3110-3 en cf. NEN-EN-ISO 17294-2
Koper (Cu)	W0421	ICP-MS	Cf. pb 3110-3 en cf. NEN-EN-ISO 17294-2
Kwik (Hg)	W0421	ICP-MS	Cf. pb 3110-3 en cf. NEN-EN-ISO 17294-2
Molybdeen (Mo)	W0421	ICP-MS	Cf. pb 3110-3 en cf. NEN-EN-ISO 17294-2
Nikkel (Ni)	W0421	ICP-MS	Cf. pb 3110-3 en cf. NEN-EN-ISO 17294-2
Lood (Pb)	W0421	ICP-MS	Cf. pb 3110-3 en cf. NEN-EN-ISO 17294-2
Zink (Zn)	W0421	ICP-MS	Cf. pb 3110-3 en cf. NEN-EN-ISO 17294-2
Xylenen som AS3000	W0254	HS-GC-MS	Cf. pb 3130-1
Styreen	W0254	HS-GC-MS	Cf. pb 3130-1
VOC1 (11)	W0254	HS-GC-MS	Cf. pb 3130-1
Tribroommethaan (Bromoform)	W0254	HS-GC-MS	Cf. pb 3130-1
Vinylchloride	W0254	HS-GC-MS	Cf. pb 3130-1
1,1-Dichlooretheen	W0254	HS-GC-MS	Cf. pb 3130-1
DiChEtheen som AS3000	W0254	HS-GC-MS	Cf. pb 3130-1
1,1-Dichloorpropaan	W0254	HS-GC-MS	Cf. pb 3130-1
1,2-Dichloorpropaan	W0254	HS-GC-MS	Cf. pb 3130-1
1,3-Dichloorpropaan	W0254	HS-GC-MS	Cf. pb 3130-1
DiChlprop. som AS3000	W0254	HS-GC-MS	Cf. pb 3130-1
Minerale olie (C10-C40)	W0215	GC-FID	Cf. pb 3110-5
Chromatogram olie (GC)	W0215	GC-FID	Eigen methode

Nadere informatie over de toegepaste onderzoeksmethoden alsmede een classificatie van de meetonzekerheid staan vermeld in ons overzicht "Specificaties analysemethoden", versie juni 2016.



Eurofins Analytico B.V.

Gildeweg 42-46
3771 NB Barneveld
P.O. Box 459
3770 AL Barneveld NL

Tel. +31 (0)34 242 63 00
Fax +31 (0)34 242 63 99
E-mail info-env@eurofins.nl
Site www.eurofins.nl

BNP Paribas S.A. 227 9245 25
IBAN: NL71BNP0227924525
BIC: BNPANL2A
KvK/CoC No. 09088623
BTW/VAT No. NL 8043.14.883.B01

Eurofins Analytico B.V. is ISO 14001: 2004 gecertificeerd door TÜV en erkend door het Vlaamse Gewest (OVAM en Dep. Omgeving), het Brusselse Gewest (BIM), het Waalse Gewest (DGRNE-OWD) en door de overheid van Luxemburg (MEV).

Chromatogram TPH/ Mineral Oil

Sample ID.: 10324505
 Certificate no.: 2018140335
 Sample description.: Peilbuis B1
 V

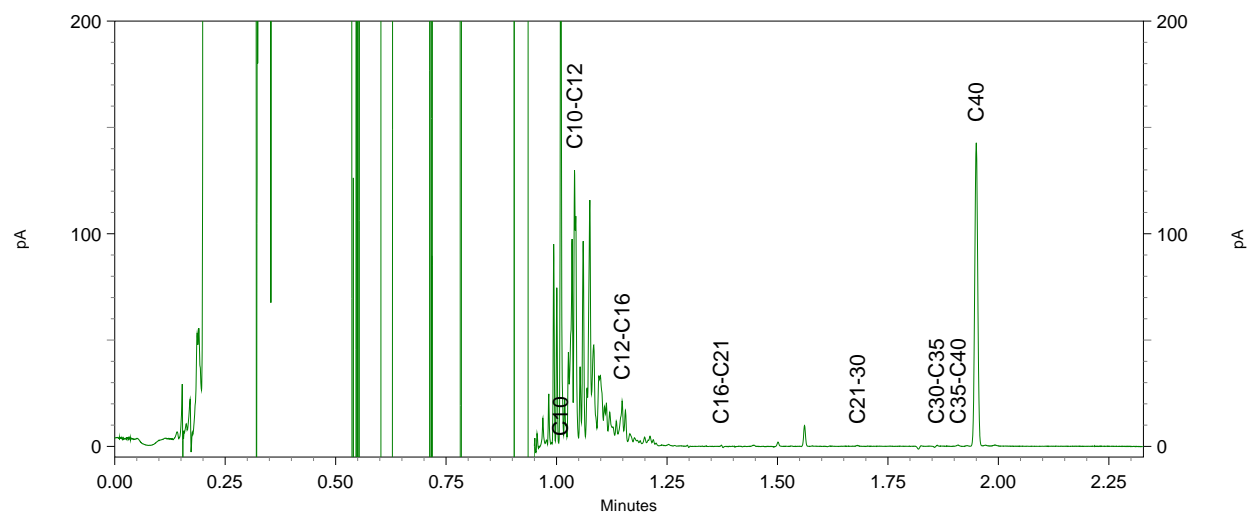
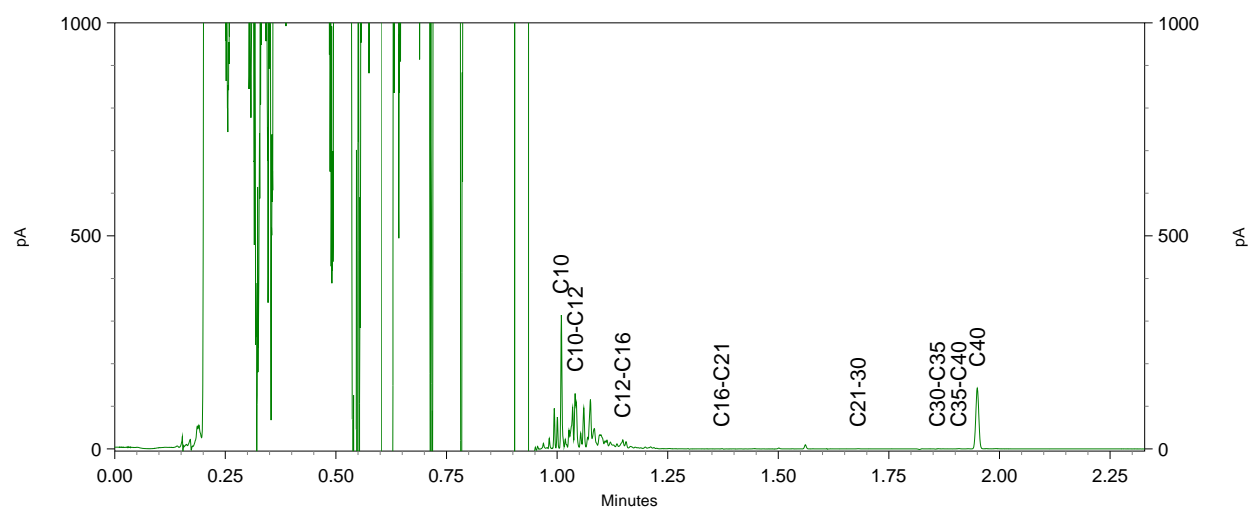
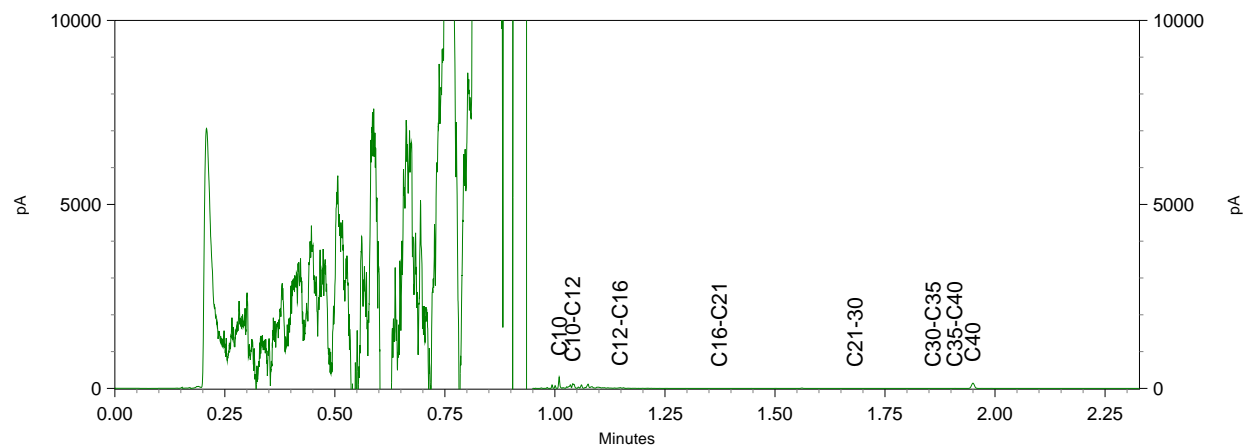

Chromatogram TPH/ Mineral Oil

Sample ID.: 10324507
 Certificate no.: 2018140335
 Sample description.: Peilbuis C202
 V

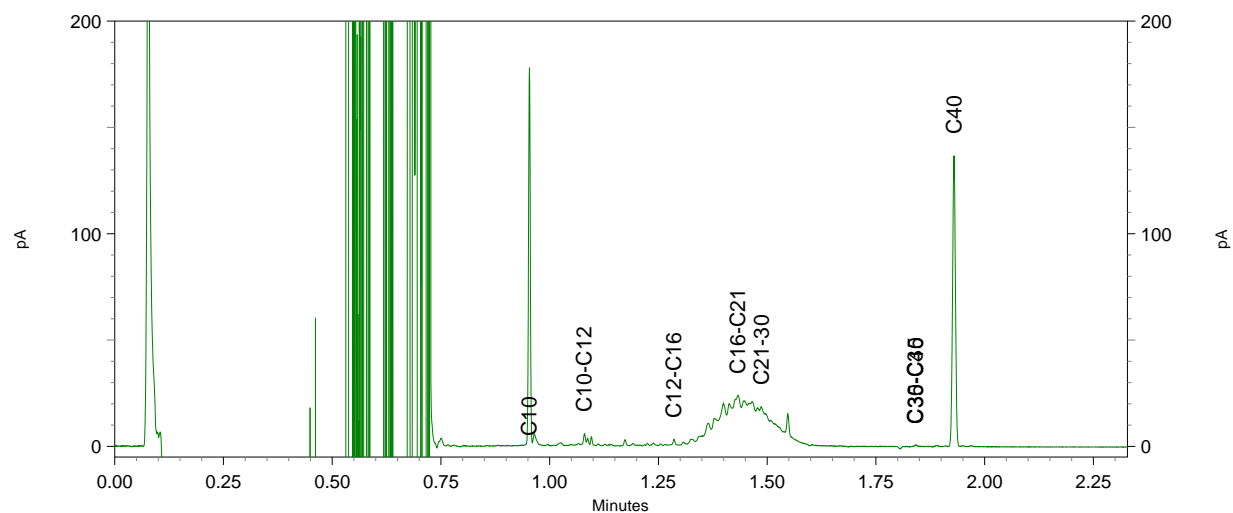
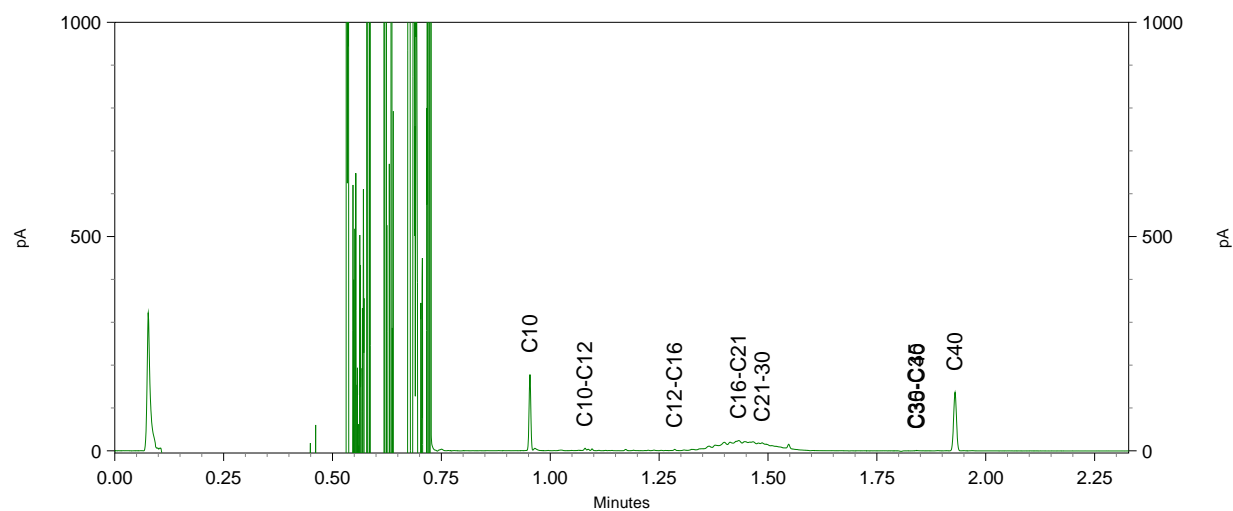
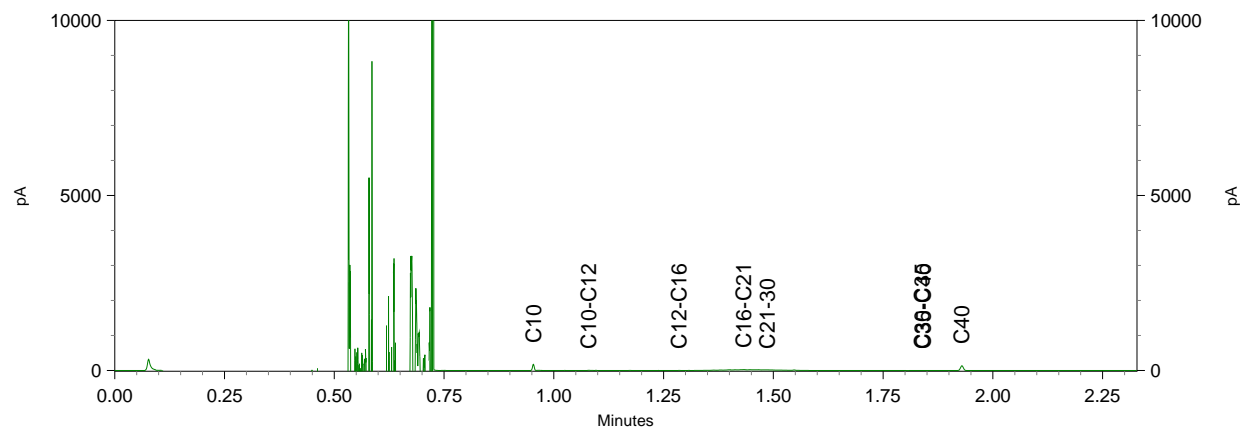

BoToVa T13 Toetsing Wbb grondwater (ondiep)

Projectnummer 18038510
 Projectnaam Wilgenstraat 5 - Aadorp
 Ordernummer
 Datum monsternamen 26-09-2018
 Monsternemer Jan Hartman
 Certificaatnummer 2018140335
 Startdatum 26-09-2018
 Rapportagedatum 04-10-2018

Analyse	Eenheid	1	GSSD	Oordeel	RG	S	T	I
Metalen								
Barium (Ba)	µg/L	100	100	*	20	50	338	625
Cadmium (Cd)	µg/L	<0,20	0,14	-	0,2	0,4	3,2	6
Kobalt (Co)	µg/L	<2,0	1,4	-	2	20	60	100
Koper (Cu)	µg/L	<2,0	1,4	-	2	15	45	75
Kwik (Hg)	µg/L	<0,050	0,035	-	0,05	0,05	0,175	0,3
Molybdeen (Mo)	µg/L	<2,0	1,4	-	2	5	153	300
Nikkel (Ni)	µg/L	3,3	3,3	-	3	15	45	75
Lood (Pb)	µg/L	<2,0	1,4	-	2	15	45	75
Zink (Zn)	µg/L	29	29	-	10	65	433	800
Vluchtige Aromatische Koolwaterstoffen								
Benzeen	µg/L	<0,20	0,14	-	0,2	0,2	15,1	30
Tolueen	µg/L	<0,20	0,14	-	0,2	7	504	1000
Ethylbenzeen	µg/L	<0,20	0,14	-	0,2	4	77	150
o-Xyleen	µg/L	0,27	0,27	-				
m,p-Xyleen	µg/L	<0,20	0,14	-				
Xylenen (som) factor 0,7	µg/L	0,41	0,41	*	0,2	0,2	35,1	70
BTEX (som)	µg/L	<0,90		-				
Naftaleen	µg/L	<0,020	0,014	-	0,02	0,01	35	70
Styreen	µg/L	<0,20	0,14	-	0,2	6	153	300
Vluchtige organische halogeenkoolwaterstoffen								
Dichloormethaan	µg/L	<0,20	0,14	-	0,2	0,01	500	1000
Trichloormethaan	µg/L	<0,20	0,14	-	0,2	6	203	400
Tetrachloormethaan	µg/L	<0,10	0,07	-	0,1	0,01	5	10
Trichlooretheen	µg/L	<0,20	0,14	-	0,2	24	262	500
Tetrachlooretheen	µg/L	0,16	0,16	*	0,1	0,01	20	40
1,1-Dichlooretheen	µg/L	<0,20	0,14	-	0,2	7	454	900
1,2-Dichlooretheen	µg/L	<0,20	0,14	-	0,2	7	204	400
1,1,1-Trichlooretheen	µg/L	<0,10	0,07	-	0,1	0,01	150	300
1,1,2-Trichlooretheen	µg/L	<0,10	0,07	-	0,1	0,01	65	130
cis 1,2-Dichlooretheen	µg/L	<0,10	0,07	-				
trans 1,2-Dichlooretheen	µg/L	<0,10	0,07	-				
CKW (som)	µg/L	<1,6		-				
Tribroommethaan	µg/L	<0,20	0,14	-				630
Vinylchloride	µg/L	<0,10	0,07	-	0,2	0,01	2,5	5
1,1-Dichlooretheen	µg/L	<0,10	0,07	-	0,1	0,01	5	10
1,2-Dichlooretheen (Som) factor 0,7	µg/L	0,14	0,14	-	0,2	0,01	10	20
1,1-Dichloorpropanen	µg/L	<0,20	0,14	-				
1,2-Dichloorpropanen	µg/L	<0,20	0,14	-				
1,3-Dichloorpropanen	µg/L	<0,20	0,14	-				
Dichloorpropanen som factor 0.7	µg/L	0,42	0,42	-	0,6	0,8	40,4	80
Minerale olie								
Minerale olie (C10-C12)	µg/L	290	290	-				
Minerale olie (C12-C16)	µg/L	58	58	-				
Minerale olie (C16-C21)	µg/L	<10	7	-				
Minerale olie (C21-C30)	µg/L	<15	10,5	-				
Minerale olie (C30-C35)	µg/L	<10	7	-				
Minerale olie (C35-C40)	µg/L	<10	7	-				
Minerale olie totaal (C10-C40)	µg/L	350	350	**	50	50	325	600
Chromatogram		Zie bijl.						
Extra parameters								
som 16 aromatische oplosmiddelen	µg/L		0,97	Geen oordeel mogelijk				

Legenda

Nr. Analytico-nr Monster
 1 10324505 Peilbuis B1

Eindoordeel: Overschrijding Streefwaarde

Gebruikte afkortingen

- kleiner dan of gelijk aan Streefwaarde
 * groter dan Streefwaarde
 ** groter dan Tussenwaarde
 *** groter dan Interventiewaarde

GSSD Gestandaardiseerd gehalte
 RG Vereiste Rapportagegrens
 S Streefwaarde
 T Tussenwaarde
 I Interventiewaarde

Deze toetsing is uitgevoerd met behulp van BoToVa.

Zie voor info: <http://www.rwsleefomgeving.nl/onderwerpen/bodem-ondergrond/bbk/instrumenten/botova/>

N.B.: de vermelde tussenwaarde is door PAIS berekend en is niet afkomstig uit BoToVa

BoToVa T13 Toetsing Wbb grondwater (ondiep)

Projectnummer 18038510
 Projectnaam Wilgenstraat 5 - Aadorp
 Ordernummer
 Datum monsternamen 26-09-2018
 Monsternemer Jan Hartman
 Certificaatnummer 2018140335
 Startdatum 26-09-2018
 Rapportagedatum 04-10-2018

Analyse	Eenheid	2	GSSD	Oordeel	RG	S	T	I
Metalen								
Barium (Ba)	µg/L	250	250	*	20	50	338	625
Cadmium (Cd)	µg/L	<0,20	0,14	-	0,2	0,4	3,2	6
Kobalt (Co)	µg/L	<2,0	1,4	-	2	20	60	100
Koper (Cu)	µg/L	<2,0	1,4	-	2	15	45	75
Kwik (Hg)	µg/L	<0,050	0,035	-	0,05	0,05	0,175	0,3
Molybdeen (Mo)	µg/L	<2,0	1,4	-	2	5	153	300
Nikkel (Ni)	µg/L	<3,0	2,1	-	3	15	45	75
Lood (Pb)	µg/L	<2,0	1,4	-	2	15	45	75
Zink (Zn)	µg/L	33	33	-	10	65	433	800
Vluchtige Aromatische Koolwaterstoffen								
Benzeen	µg/L	<0,20	0,14	-	0,2	0,2	15,1	30
Tolueen	µg/L	<0,20	0,14	-	0,2	7	504	1000
Ethylbenzeen	µg/L	<0,20	0,14	-	0,2	4	77	150
o-Xyleen	µg/L	<0,10	0,07	-	-	-	-	-
m,p-Xyleen	µg/L	<0,20	0,14	-	-	-	-	-
Xylenen (som) factor 0,7	µg/L	0,21	0,21	-	0,2	0,2	35,1	70
BTEX (som)	µg/L	<0,90	-	-	-	-	-	-
Naftaleen	µg/L	<0,020	0,014	-	0,02	0,01	35	70
Styreen	µg/L	<0,20	0,14	-	0,2	6	153	300
Vluchtige organische halogeenkoolwaterstoffen								
Dichloormethaan	µg/L	<0,20	0,14	-	0,2	0,01	500	1000
Trichloormethaan	µg/L	<0,20	0,14	-	0,2	6	203	400
Tetrachloormethaan	µg/L	<0,10	0,07	-	0,1	0,01	5	10
Trichlooretheen	µg/L	<0,20	0,14	-	0,2	24	262	500
Tetrachlooretheen	µg/L	<0,10	0,07	-	0,1	0,01	20	40
1,1-Dichloorethaan	µg/L	<0,20	0,14	-	0,2	7	454	900
1,2-Dichloorethaan	µg/L	<0,20	0,14	-	0,2	7	204	400
1,1,1-Trichloorethaan	µg/L	<0,10	0,07	-	0,1	0,01	150	300
1,1,2-Trichloorethaan	µg/L	<0,10	0,07	-	0,1	0,01	65	130
cis 1,2-Dichlooretheen	µg/L	<0,10	0,07	-	-	-	-	-
trans 1,2-Dichlooretheen	µg/L	<0,10	0,07	-	-	-	-	-
CKW (som)	µg/L	<1,6	-	-	-	-	-	-
Tribroommethaan	µg/L	<0,20	0,14	-	-	-	-	630
Vinylchloride	µg/L	<0,10	0,07	-	0,2	0,01	2,5	5
1,1-Dichlooretheen	µg/L	<0,10	0,07	-	0,1	0,01	5	10
1,2-Dichlooretheen (Som) factor 0,7	µg/L	0,14	0,14	-	0,2	0,01	10	20
1,1-Dichloorpropaan	µg/L	<0,20	0,14	-	-	-	-	-
1,2-Dichloorpropaan	µg/L	<0,20	0,14	-	-	-	-	-
1,3-Dichloorpropaan	µg/L	<0,20	0,14	-	-	-	-	-
Dichloorpropanen som factor 0.7	µg/L	0,42	0,42	-	0,6	0,8	40,4	80
Minerale olie								
Minerale olie (C10-C12)	µg/L	<10	7	-	-	-	-	-
Minerale olie (C12-C16)	µg/L	<10	7	-	-	-	-	-
Minerale olie (C16-C21)	µg/L	<10	7	-	-	-	-	-
Minerale olie (C21-C30)	µg/L	<15	10,5	-	-	-	-	-
Minerale olie (C30-C35)	µg/L	<10	7	-	-	-	-	-
Minerale olie (C35-C40)	µg/L	<10	7	-	-	-	-	-
Minerale olie totaal (C10-C40)	µg/L	<50	35	-	50	50	325	600
Extra parameters								
som 16 aromatische oplosmiddelen	µg/L		0,77	Geen oordeel mogelijk				

Legenda

Nr. Analytico-nr Monster
 2 10324506 Peilbuis B2

Eindoordeel: Overschrijding Streefwaarde

Gebruikte afkortingen

- kleiner dan of gelijk aan Streefwaarde
 * groter dan Streefwaarde
 ** groter dan Tussenwaarde
 *** groter dan Interventiewaarde

GSSD Gestandaardiseerd gehalte
 RG Vereiste Rapportagegrens
 S Streefwaarde
 T Tussenwaarde
 I Interventiewaarde

Deze toetsing is uitgevoerd met behulp van BoToVa.

Zie voor info: <http://www.rwsleefomgeving.nl/onderwerpen/bodem-ondergrond/bbk/instrumenten/botova/>

N.B.: de vermelde tussenwaarde is door PAIS berekend en is niet afkomstig uit BoToVa

BoToVa T13 Toetsing Wbb grondwater (ondiep)

Projectnummer 18038510
 Projectnaam Wilgenstraat 5 - Aadorp
 Ordernummer
 Datum monsternamen 26-09-2018
 Monsternemer Jan Hartman
 Certificaatnummer 2018140335
 Startdatum 26-09-2018
 Rapportagedatum 04-10-2018

Analyse	Eenheid	3	GSSD	Oordeel	RG	S	T	I
Metalen								
Barium (Ba)	µg/L	96	96	*	20	50	338	625
Cadmium (Cd)	µg/L	<0,20	0,14	-	0,2	0,4	3,2	6
Kobalt (Co)	µg/L	<2,0	1,4	-	2	20	60	100
Koper (Cu)	µg/L	<2,0	1,4	-	2	15	45	75
Kwik (Hg)	µg/L	<0,050	0,035	-	0,05	0,05	0,175	0,3
Molybdeen (Mo)	µg/L	<2,0	1,4	-	2	5	153	300
Nikkel (Ni)	µg/L	<3,0	2,1	-	3	15	45	75
Lood (Pb)	µg/L	<2,0	1,4	-	2	15	45	75
Zink (Zn)	µg/L	17	17	-	10	65	433	800
Vluchtige Aromatische Koolwaterstoffen								
Benzeen	µg/L	<0,20	0,14	-	0,2	0,2	15,1	30
Tolueen	µg/L	<0,20	0,14	-	0,2	7	504	1000
Ethylbenzeen	µg/L	<0,20	0,14	-	0,2	4	77	150
o-Xyleen	µg/L	<0,10	0,07	-	-	-	-	-
m,p-Xyleen	µg/L	<0,20	0,14	-	-	-	-	-
Xylenen (som) factor 0,7	µg/L	0,21	0,21	-	0,2	0,2	35,1	70
BTEX (som)	µg/L	<0,90	-	-	-	-	-	-
Naftaleen	µg/L	<0,020	0,014	-	0,02	0,01	35	70
Styreen	µg/L	<0,20	0,14	-	0,2	6	153	300
Vluchtige organische halogeenkoolwaterstoffen								
Dichloormethaan	µg/L	<0,20	0,14	-	0,2	0,01	500	1000
Trichloormethaan	µg/L	<0,20	0,14	-	0,2	6	203	400
Tetrachloormethaan	µg/L	<0,10	0,07	-	0,1	0,01	5	10
Trichlooretheen	µg/L	<0,20	0,14	-	0,2	24	262	500
Tetrachlooretheen	µg/L	<0,10	0,07	-	0,1	0,01	20	40
1,1-Dichloorethaan	µg/L	<0,20	0,14	-	0,2	7	454	900
1,2-Dichloorethaan	µg/L	<0,20	0,14	-	0,2	7	204	400
1,1,1-Trichloorethaan	µg/L	<0,10	0,07	-	0,1	0,01	150	300
1,1,2-Trichloorethaan	µg/L	<0,10	0,07	-	0,1	0,01	65	130
cis 1,2-Dichlooretheen	µg/L	<0,10	0,07	-	-	-	-	-
trans 1,2-Dichlooretheen	µg/L	<0,10	0,07	-	-	-	-	-
CKW (som)	µg/L	<1,6	-	-	-	-	-	-
Tribroommethaan	µg/L	<0,20	0,14	-	-	-	-	630
Vinylchloride	µg/L	<0,10	0,07	-	0,2	0,01	2,5	5
1,1-Dichlooretheen	µg/L	<0,10	0,07	-	0,1	0,01	5	10
1,2-Dichlooretheen (Som) factor 0,7	µg/L	0,14	0,14	-	0,2	0,01	10	20
1,1-Dichloorpropan	µg/L	<0,20	0,14	-	-	-	-	-
1,2-Dichloorpropan	µg/L	<0,20	0,14	-	-	-	-	-
1,3-Dichloorpropan	µg/L	<0,20	0,14	-	-	-	-	-
Dichloorpropanen som factor 0.7	µg/L	0,42	0,42	-	0,6	0,8	40,4	80
Minerale olie								
Minerale olie (C10-C12)	µg/L	13	13	-	-	-	-	-
Minerale olie (C12-C16)	µg/L	14	14	-	-	-	-	-
Minerale olie (C16-C21)	µg/L	210	210	-	-	-	-	-
Minerale olie (C21-C30)	µg/L	92	92	-	-	-	-	-
Minerale olie (C30-C35)	µg/L	<10	7	-	-	-	-	-
Minerale olie (C35-C40)	µg/L	<10	7	-	-	-	-	-
Minerale olie totaal (C10-C40)	µg/L	330	330	**	50	50	325	600
Chromatogram		Zie bijl.						
Extra parameters								
som 16 aromatische oplosmiddelen	µg/L		0,77	Geen oordeel mogelijk				

Legenda

Nr. Analytico-nr Monster
 3 10324507 Peilbuis C202

Eindoordeel: Overschrijding Streefwaarde

Gebruikte afkortingen

- kleiner dan of gelijk aan Streefwaarde
 * groter dan Streefwaarde
 ** groter dan Tussenwaarde
 *** groter dan Interventiewaarde

GSSD Gestandaardiseerd gehalte
 RG Vereiste Rapportagegrens
 S Streefwaarde
 T Tussenwaarde
 I Interventiewaarde

Deze toetsing is uitgevoerd met behulp van BoToVa.

Zie voor info: <http://www.rwsleefomgeving.nl/onderwerpen/bodem-ondergrond/bbk/instrumenten/botova/>

N.B.: de vermelde tussenwaarde is door PAIS berekend en is niet afkomstig uit BoToVa



Kruse Milieu BV
T.a.v. J. Kienstra
Huyerenweg 33
7678 SC GEESTEREN

Analyscertificaat

Datum: 26-Nov-2018

Hierbij ontvangt u de resultaten van het navolgende laboratoriumonderzoek.

Certificaatnummer/Versie	2018169995/1
Uw project/verslagnummer	18038510
Uw projectnaam	Wilgenstraat 5 - Aadorp
Uw ordernummer	
Monster(s) ontvangen	16-Nov-2018

Dit certificaat mag uitsluitend in zijn geheel worden gereproduceerd.
De analyse resultaten hebben alleen betrekking op het beproefde object.

De grondmonsters worden tot 4 weken na datum ontvangst bewaard en watermonsters tot 2 weken na datum ontvangst. Zonder tegenbericht worden de monsters nadien afgevoerd.
Indien de monsters langer bewaard dienen te blijven verzoeken wij U dit exemplaar uiterlijk 1 werkdag voor afloop van de standaardbewaarperiode ondertekend aan ons te retourneren. Voor de kosten van het langer bewaren van monsters verwijzen wij naar de prijslijst.

Bewaren tot:

Datum:

Naam:

Handtekening:

Wij vertrouwen erop uw opdracht hiermee naar verwachting te hebben uitgevoerd, mocht U naar aanleiding van dit analyscertificaat nog vragen hebben verzoeken wij U contact op te nemen met de afdeling Verkoop en Advies.

Met vriendelijke groet,

Eurofins Analytico B.V.



Ing. A. Veldhuizen
Technical Manager

Eurofins Analytico B.V.

Gildeweg 42-46
3771 NB Barneveld
P.O. Box 459
3770 AL Barneveld NL

Tel. +31 (0)34 242 63 00
Fax +31 (0)34 242 63 99
E-mail info-env@eurofins.nl
Site www.eurofins.nl

BNP Paribas S.A. 227 9245 25
IBAN: NL71BNPA0227924525
BIC: BNPANL2A
KvK/CoC No. 09088623
BTW/VAT No. NL 8043.14.883.B01

Eurofins Analytico B.V. is ISO 14001: 2004 gecertificeerd door TÜV en erkend door het Vlaamse Gewest (OVAM en Dep. Omgeving), het Brusselse Gewest (BIM), het Waalse Gewest (DGRNE-OWD) en door de overheid van Luxemburg (MEV).

Analysecertificaat

Uw project/verslagnummer 18038510
 Uw projectnaam Wilgenstraat 5 - Aadorp
 Uw ordernummer

Certificaatnummer/Versie 2018169995/1
 Startdatum 16-Nov-2018
 Rapportagedatum 26-Nov-2018/11:00
 Bijlage A, B, C
 Pagina 1/1

Monsternemer Riemer Veltmaat
 Monstermatrix Water (AS3000)

Analyse	Eenheid	1	2	3	4
Minerale olie					
Minerale olie (C10-C12)	µg/L	<10	<10	<10	490
Minerale olie (C12-C16)	µg/L	<10	<10	<10	57
Minerale olie (C16-C21)	µg/L	<10	<10	<10	<10
Minerale olie (C21-C30)	µg/L	<15	<15	<15	<15
Minerale olie (C30-C35)	µg/L	<10	<10	<10	<10
Minerale olie (C35-C40)	µg/L	<10	<10	<10	<10
S Minerale olie totaal (C10-C40)	µg/L	<50	<50	<50	550 ¹⁾
Chromatogram					Zie bijl.

Nr. Monsteromschrijving

Nr.	Monsteromschrijving	Datum monstername	Monster nr.
1	Peilbuis B1A	16-Nov-2018	10418221
2	Peilbuis B1B	16-Nov-2018	10418222
3	Peilbuis B1C	16-Nov-2018	10418223
4	Peilbuis B1D	16-Nov-2018	10418224

Eurofins Analytico B.V.

Gildeweg 42-46
 3771 NB Barneveld
 P.O. Box 459
 3770 AL Barneveld NL
 Tel. +31 (0)34 242 63 00
 Fax +31 (0)34 242 63 99
 E-mail info-env@eurofins.nl
 Site www.eurofins.nl

BNP Paribas S.A. 227 9245 25
 IBAN: NL71BNPA0227924525
 BIC: BNPANL2A
 KvK/CoC No. 09088623
 BTW/VAT No. NL 8043.14.883.B01



Q: door RvA geaccrediteerde verrichting
 A: AP04 erkende verrichting
 S: AS SIKB erkende verrichting
 V: VLAREL erkende verrichting
 M: MCERTS erkend

Dit certificaat mag uitsluitend in zijn geheel worden gereproduceerd.
 Eurofins Analytico B.V. is ISO 14001: 2004 gecertificeerd door TÜV en erkend door het Vlaamse Gewest (OVAM en Dep. Omgeving), het Brusselse Gewest (BIM), het Waalse Gewest (DGRNE-OWD) en door de overheid van Luxemburg (MEV).

Akkoord
 Pr.coörd.





Bijlage (A) met deelmonsterinformatie behorende bij analysecertificaat 2018169995/1

Pagina 1/1

Monster nr.	Boornr	Omschrijving	Van	Tot	Barcode	Monstername ID/Monsteromsch.
10418221	1		450	500	0691872182	Peilbuis B1A
10418222	1		180	280	0691872175	Peilbuis B1B
10418223	1		180	280	0691860904	Peilbuis B1C
10418224	1		180	280	0691871972	Peilbuis B1D



Eurofins Analytico B.V.

Gildeweg 42-46
3771 NB Barneveld
P.O. Box 459
3770 AL Barneveld NL

Tel. +31 (0)34 242 63 00
Fax +31 (0)34 242 63 99
E-mail info-env@eurofins.nl
Site www.eurofins.nl

BNP Paribas S.A. 227 9245 25
IBAN: NL71BNPA0227924525
BIC: BNPANL2A
KvK/CoC No. 09088623
BTW/VAT No. NL 8043.14.883.B01

Eurofins Analytico B.V. is ISO 14001: 2004 gecertificeerd door TÜV en erkend door het Vlaamse Gewest (OVAM en Dep. Omgeving), het Brusselse Gewest (BIM), het Waalse Gewest (DGRNE-OWD) en door de overheid van Luxemburg (MEV).

**Bijlage (B) met opmerkingen behorende bij analysecertificaat 2018169995/1**

Pagina 1/1

Opmerking 1)

Vluchtige oliefractie aanwezig.

**Eurofins Analytico B.V.**

Gildeweg 42-46 Tel. +31 (0)34 242 63 00
3771 NB Barneveld Fax +31 (0)34 242 63 99
P.O. Box 459 E-mail info-env@eurofins.nl
3770 AL Barneveld NL Site www.eurofins.nl

BNP Paribas S.A. 227 9245 25
IBAN: NL71BNPA0227924525
BIC: BNPNL2A
KvK/CoC No. 09088623
BTW/VAT No. NL 8043.14.883.B01

Eurofins Analytico B.V. is ISO 14001: 2004 gecertificeerd door TÜV en erkend door het Vlaamse Gewest (OVAM en Dep. Omgeving), het Brusselse Gewest (BIM), het Waalse Gewest (DGRNE-OWD) en door de overheid van Luxemburg (MEV).



Bijlage (C) met methodeverwijzingen behorende bij analysecertificaat 2018169995/1

Pagina 1/1

Analyse	Methode	Techniek	Methode referentie
Minerale olie (C10-C40)	W0215	GC-FID	Cf. pb 3110-5
Chromatogram olie (GC)	W0215	GC-FID	Eigen methode

Nadere informatie over de toegepaste onderzoeksmethoden alsmede een classificatie van de meetonzekerheid staan vermeld in ons overzicht "Specificaties analysemethoden", versie juni 2016.



Eurofins Analytico B.V.

Gildeweg 42-46
3771 NB Barneveld
P.O. Box 459
3770 AL Barneveld NL

Tel. +31 (0)34 242 63 00
Fax +31 (0)34 242 63 99
E-mail info-env@eurofins.nl
Site www.eurofins.nl

BNP Paribas S.A. 227 9245 25
IBAN: NL71BNPA0227924525
BIC: BNPANL2A
KvK/CoC No. 09088623
BTW/VAT No. NL 8043.14.883.B01

Eurofins Analytico B.V. is ISO 14001: 2004 gecertificeerd door TÜV en erkend door het Vlaamse Gewest (OVAM en Dep. Omgeving), het Brusselse Gewest (BIM), het Waalse Gewest (DGRNE-OWD) en door de overheid van Luxemburg (MEV).

Chromatogram TPH/ Mineral Oil

Sample ID.: 10418224 39F_1121_1 v1 Menselijke

Certificate no.: 2018169995

Sample description.: Peilbuis B1D

V

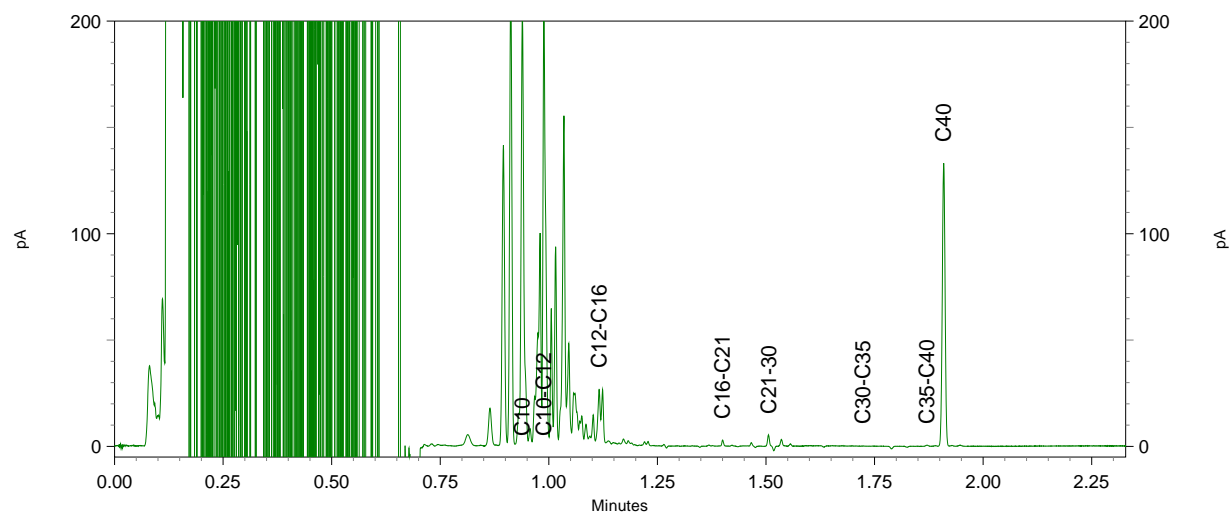
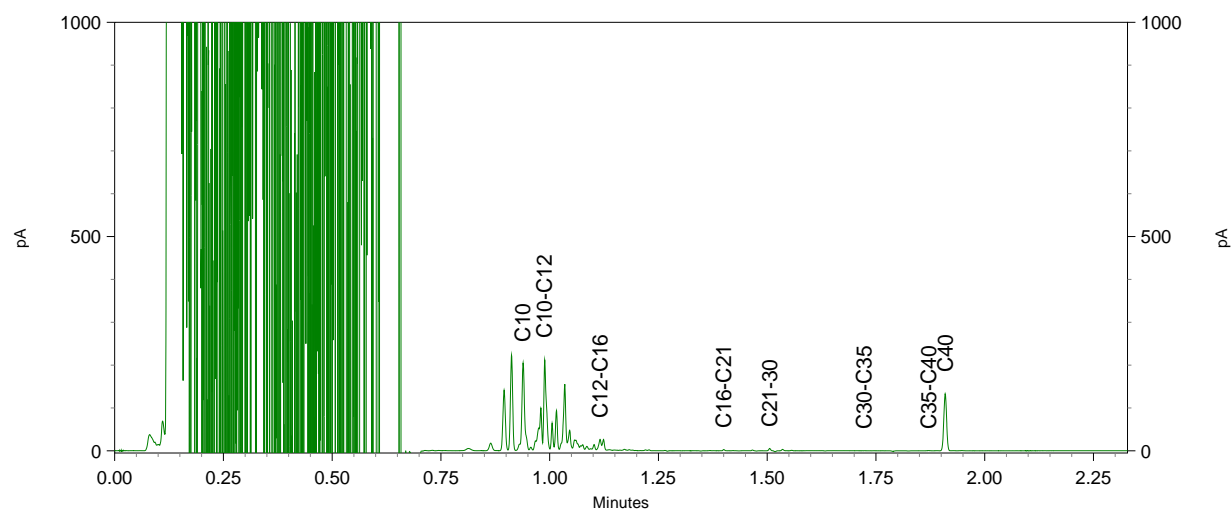
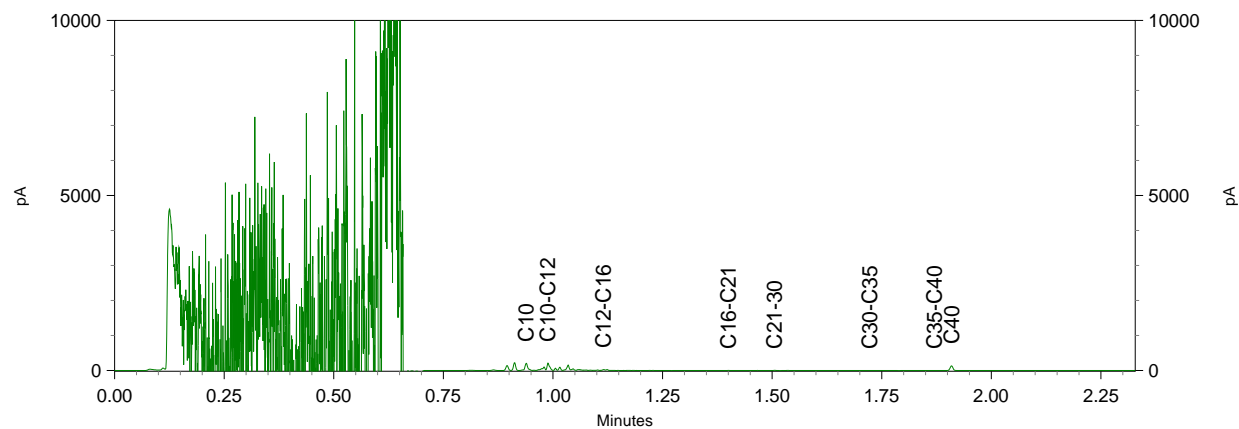

BoToVa T13 Toetsing Wbb grondwater (ondiep)

Projectnummer 18038510
Projectnaam Wilgenstraat 5 - Aadorp
Ordernummer
Datum monsternamen 16-11-2018
Monsternemer Riemer Veltmaat
Certificaatnummer 2018169995
Startdatum 16-11-2018
Rapportagedatum 26-11-2018

Analyse	Eenheid	1	GSSD	Oordeel	RG	S	T	I
Minerale olie								
Minerale olie (C10-C12)	µg/L	<10	7					
Minerale olie (C12-C16)	µg/L	<10	7					
Minerale olie (C16-C21)	µg/L	<10	7					
Minerale olie (C21-C30)	µg/L	<15	10,5					
Minerale olie (C30-C35)	µg/L	<10	7					
Minerale olie (C35-C40)	µg/L	<10	7					
Minerale olie totaal (C10-C40)	µg/L	<50	35	-	50	50	325	600

Legenda

Nr. Analytico-nr Monster
1 10418221 Peilbuis B1A

Eindoordeel: Voldoet aan Streefwaarde

Gebruikte afkortingen

- kleiner dan of gelijk aan Streefwaarde
* groter dan Streefwaarde
** groter dan Tussenwaarde
*** groter dan Interventiewaarde

GSSD Gestandaardiseerd gehalte
RG Vereiste Rapportagegrens
S Streefwaarde
T Tussenwaarde
I Interventiewaarde

Deze toetsing is uitgevoerd met behulp van BoToVa.

Zie voor info: <http://www.rwsleefomgeving.nl/onderwerpen/bodem-ondergrond/bbk/instrumenten/botova/>

N.B.: de vermelde tussenwaarde is door PAIS berekend en is niet afkomstig uit BoToVa

BoToVa T13 Toetsing Wbb grondwater (ondiep)

Projectnummer 18038510
Projectnaam Wilgenstraat 5 - Aadorp
Ordernummer
Datum monsternamen 16-11-2018
Monsternemer Riemer Veltmaat
Certificaatnummer 2018169995
Startdatum 16-11-2018
Rapportagedatum 26-11-2018

Analyse	Eenheid	2	GSSD	Oordeel	RG	S	T	I
Minerale olie								
Minerale olie (C10-C12)	µg/L	<10	7					
Minerale olie (C12-C16)	µg/L	<10	7					
Minerale olie (C16-C21)	µg/L	<10	7					
Minerale olie (C21-C30)	µg/L	<15	10,5					
Minerale olie (C30-C35)	µg/L	<10	7					
Minerale olie (C35-C40)	µg/L	<10	7					
Minerale olie totaal (C10-C40)	µg/L	<50	35	-	50	50	325	600

Legenda

Nr. Analytico-nr Monster
2 10418222 Peilbuis B1B

Eindoordeel: Voldoet aan Streefwaarde

Gebruikte afkortingen

- kleiner dan of gelijk aan Streefwaarde
* groter dan Streefwaarde
** groter dan Tussenwaarde
*** groter dan Interventiewaarde

GSSD Gestandaardiseerd gehalte
RG Vereiste Rapportagegrens
S Streefwaarde
T Tussenwaarde
I Interventiewaarde

Deze toetsing is uitgevoerd met behulp van BoToVa.

Zie voor info: <http://www.rwsleefomgeving.nl/onderwerpen/bodem-ondergrond/bbk/instrumenten/botova/>
N.B.: de vermelde tussenwaarde is door PAIS berekend en is niet afkomstig uit BoToVa

BoToVa T13 Toetsing Wbb grondwater (ondiep)

Projectnummer 18038510
Projectnaam Wilgenstraat 5 - Aadorp
Ordernummer
Datum monsternamen 16-11-2018
Monsternemer Riemer Veltmaat
Certificaatnummer 2018169995
Startdatum 16-11-2018
Rapportagedatum 26-11-2018

Analyse	Eenheid	3	GSSD	Oordeel	RG	S	T	I
Minerale olie								
Minerale olie (C10-C12)	µg/L	<10	7					
Minerale olie (C12-C16)	µg/L	<10	7					
Minerale olie (C16-C21)	µg/L	<10	7					
Minerale olie (C21-C30)	µg/L	<15	10,5					
Minerale olie (C30-C35)	µg/L	<10	7					
Minerale olie (C35-C40)	µg/L	<10	7					
Minerale olie totaal (C10-C40)	µg/L	<50	35	-	50	50	325	600

Legenda

Nr. Analytico-nr Monster
3 10418223 Peilbuis B1C

Eindoordeel: Voldoet aan Streefwaarde

Gebruikte afkortingen

- kleiner dan of gelijk aan Streefwaarde
* groter dan Streefwaarde
** groter dan Tussenwaarde
*** groter dan Interventiewaarde

GSSD Gestandaardiseerd gehalte
RG Vereiste Rapportagegrens
S Streefwaarde
T Tussenwaarde
I Interventiewaarde

Deze toetsing is uitgevoerd met behulp van BoToVa.

Zie voor info: <http://www.rwsleefomgeving.nl/onderwerpen/bodem-ondergrond/bbk/instrumenten/botova/>
N.B.: de vermelde tussenwaarde is door PAIS berekend en is niet afkomstig uit BoToVa

BoToVa T13 Toetsing Wbb grondwater (ondiep)

Projectnummer 18038510
Projectnaam Wilgenstraat 5 - Aadorp
Ordernummer
Datum monsternamen 16-11-2018
Monsternemer Riemer Veltmaat
Certificaatnummer 2018169995
Startdatum 16-11-2018
Rapportagedatum 26-11-2018

Analyse	Eenheid	4	GSSD	Oordeel	RG	S	T	I
Minerale olie								
Minerale olie (C10-C12)	µg/L	490	490					
Minerale olie (C12-C16)	µg/L	57	57					
Minerale olie (C16-C21)	µg/L	<10	7					
Minerale olie (C21-C30)	µg/L	<15	10,5					
Minerale olie (C30-C35)	µg/L	<10	7					
Minerale olie (C35-C40)	µg/L	<10	7					
Minerale olie totaal (C10-C40)	µg/L	550	550	**	50	50	325	600
Chromatogram		Zie bijl.						

Legenda

Nr. Analytico-nr Monster
4 10418224 Peilbuis B1D

Eindoordeel: Overschrijding Streefwaarde

Gebruikte afkortingen

- kleiner dan of gelijk aan Streefwaarde
* groter dan Streefwaarde
** groter dan Tussenwaarde
*** groter dan Interventiewaarde

GSSD Gestandaardiseerd gehalte
RG Vereiste Rapportagegrens
S Streefwaarde
T Tussenwaarde
I Interventiewaarde

Deze toetsing is uitgevoerd met behulp van BoToVa.

Zie voor info: <http://www.rwsleefomgeving.nl/onderwerpen/bodem-ondergrond/bbk/instrumenten/botova/>

N.B.: de vermelde tussenwaarde is door PAIS berekend en is niet afkomstig uit BoToVa

Kruse Milieu BV
T.a.v. J. Kienstra
Huyerenseweg 33
7678 SC GEESTEREN

Analyscertificaat

Datum: 22-Nov-2018

Hierbij ontvangt u de resultaten van het navolgende laboratoriumonderzoek.

Certificaatnummer/Versie	2018170039/1
Uw project/verslagnummer	18038510
Uw projectnaam	Wilgenstraat 5 - Aadorp
Uw ordernummer	
Monster(s) ontvangen	16-Nov-2018

Dit certificaat mag uitsluitend in zijn geheel worden gereproduceerd.
De analyse resultaten hebben alleen betrekking op het beproefde object.

De grondmonsters worden tot 4 weken na datum ontvangst bewaard en watermonsters tot 2 weken na datum ontvangst. Zonder tegenbericht worden de monsters nadien afgevoerd.
Indien de monsters langer bewaard dienen te blijven verzoeken wij U dit exemplaar uiterlijk 1 werkdag voor afloop van de standaardbewaarperiode ondertekend aan ons te retourneren. Voor de kosten van het langer bewaren van monsters verwijzen wij naar de prijslijst.

Bewaren tot:

Datum:

Naam:

Handtekening:

Wij vertrouwen erop uw opdracht hiermee naar verwachting te hebben uitgevoerd, mocht U naar aanleiding van dit analysecertificaat nog vragen hebben verzoeken wij U contact op te nemen met de afdeling Verkoop en Advies.

Met vriendelijke groet,

Eurofins Analytico B.V.



Ing. A. Veldhuizen
Technical Manager

Eurofins Analytico B.V.

Gildeweg 42-46
3771 NB Barneveld
P.O. Box 459
3770 AL Barneveld NL

Tel. +31 (0)34 242 63 00
Fax +31 (0)34 242 63 99
E-mail info-env@eurofins.nl
Site www.eurofins.nl

BNP Paribas S.A. 227 9245 25
IBAN: NL71BNPA0227924525
BIC: BNPANL2A
KvK/CoC No. 09088623
BTW/VAT No. NL 8043.14.883.B01

Eurofins Analytico B.V. is ISO 14001: 2004 gecertificeerd door TÜV en erkend door het Vlaamse Gewest (OVAM en Dep. Omgeving), het Brusselse Gewest (BIM), het Waalse Gewest (DGRNE-OWD) en door de overheid van Luxemburg (MEV).

Analysecertificaat

Uw project/verslagnummer 18038510
 Uw projectnaam Wilgenstraat 5 - Aadorp
 Uw ordernummer
 Monsternemer Riemer Veltmaat
 Monstermatrix Water (AS3000)

Certificaatnummer/Versie 2018170039/1
 Startdatum 16-Nov-2018
 Rapportagedatum 22-Nov-2018/14:13
 Bijlage A, B, C
 Pagina 1/1

Analyse	Eenheid	1	2	3	4
Vluchtige Aromatische Koolwaterstoffen					
S Benzeen	µg/L		330		
S Toluene	µg/L		4.9		
S Ethylbenzeen	µg/L		9.1		
S o-Xyleen	µg/L		1.0		
S m, p-Xyleen	µg/L		16		
S Xylenen (som) factor 0,7	µg/L		17		
BTEX (som)	µg/L		360		
S Naftaleen	µg/L		1.7		
Minerale olie					
Minerale olie (C10-C12)	µg/L	<10	270	<10	<10
Minerale olie (C12-C16)	µg/L	<10	18	<10	<10
Minerale olie (C16-C21)	µg/L	<10	<10	<10	<10
Minerale olie (C21-C30)	µg/L	<15	<15	<15	<15
Minerale olie (C30-C35)	µg/L	<10	<10	<10	<10
Minerale olie (C35-C40)	µg/L	<10	<10	<10	<10
S Minerale olie totaal (C10-C40)	µg/L	<50	<50 ¹⁾	<50	<50

Nr. Monsteromschrijving

Nr.	Monsteromschrijving	Datum monstername	Monster nr.
1	Peilbuis C202A	16-Nov-2018	10418329
2	Peilbuis C202B	16-Nov-2018	10418330
3	Peilbuis C202C	16-Nov-2018	10418331
4	Peilbuis C202D	16-Nov-2018	10418332

Eurofins Analytico B.V.

Gildeweg 42-46
 3771 NB Barneveld
 P.O. Box 459
 3770 AL Barneveld NL
 Tel. +31 (0)34 242 63 00
 Fax +31 (0)34 242 63 99
 E-mail info-env@eurofins.nl
 Site www.eurofins.nl

BNP Paribas S.A. 227 9245 25
 IBAN: NL71BNPA0227924525
 BIC: BNPANL2A
 KvK/CoC No. 09088623
 BTW/VAT No. NL 8043.14.883.B01



Q: door RvA geaccrediteerde verrichting
 A: AP04 erkende verrichting
 S: AS SIKB erkende verrichting
 V: VLAREL erkende verrichting
 M: MCERTS erkend

Dit certificaat mag uitsluitend in zijn geheel worden gereproduceerd.
 Eurofins Analytico B.V. is ISO 14001: 2004 gecertificeerd door TÜV en erkend door het Vlaamse Gewest (OVAM en Dep. Omgeving), het Brusselse Gewest (BIM), het Waalse Gewest (DGRNE-OWD) en door de overheid van Luxemburg (MEV).

Akkoord
 Pr.coörd.





Bijlage (A) met deelmonsterinformatie behorende bij analysecertificaat 2018170039/1

Pagina 1/1

Monster nr.	Boornr	Omschrijving	Van	Tot	Barcode	Monstername ID/Monsteromsch.
10418329	1		470	520	0691872211	Peilbuis C202A
10418330	1		220	320	0691871954	Peilbuis C202B
10418331	1		220	320	0691872210	Peilbuis C202C
10418332	1		220	320	0691871987	Peilbuis C202D



Eurofins Analytico B.V.

Gildeweg 42-46
 3771 NB Barneveld
 P.O. Box 459
 3770 AL Barneveld NL

Tel. +31 (0)34 242 63 00
 Fax +31 (0)34 242 63 99
 E-mail info-env@eurofins.nl
 Site www.eurofins.nl

BNP Paribas S.A. 227 9245 25
 IBAN: NL71BNPA0227924525
 BIC: BNPANL2A
 KvK/CoC No. 09088623
 BTW/VAT No. NL 8043.14.883.B01

Eurofins Analytico B.V. is ISO 14001: 2004 gecertificeerd door TÜV en erkend door het Vlaamse Gewest (OVAM en Dep. Omgeving), het Brusselse Gewest (BIM), het Waalse Gewest (DGRNE-OWD) en door de overheid van Luxemburg (MEV).

**Bijlage (B) met opmerkingen behorende bij analysecertificaat 2018170039/1**

Pagina 1/1

Opmerking 1)

Vluchtige oliefractie aanwezig.

**Eurofins Analytico B.V.**

Gildeweg 42-46 Tel. +31 (0)34 242 63 00
3771 NB Barneveld Fax +31 (0)34 242 63 99
P.O. Box 459 E-mail info-env@eurofins.nl
3770 AL Barneveld NL Site www.eurofins.nl

BNP Paribas S.A. 227 9245 25
IBAN: NL71BNPA0227924525
BIC: BNPNL2A
KvK/CoC No. 09088623
BTW/VAT No. NL 8043.14.883.B01

Eurofins Analytico B.V. is ISO 14001: 2004 gecertificeerd door TÜV en erkend door het Vlaamse Gewest (OVAM en Dep. Omgeving), het Brusselse Gewest (BIM), het Waalse Gewest (DGRNE-OWD) en door de overheid van Luxemburg (MEV).



Bijlage (C) met methodeverwijzingen behorende bij analysecertificaat 2018170039/1

Pagina 1/1

Analyse	Methode	Techniek	Methode referentie
Aromaten (BTEXN)	W0254	HS-GC-MS	Cf. pb 3130-1
Xylenen som AS3000	W0254	HS-GC-MS	Cf. pb 3130-1
Minerale olie (C10-C40)	W0215	GC-FID	Cf. pb 3110-5

Nadere informatie over de toegepaste onderzoeksmethoden alsmede een classificatie van de meetonzekerheid staan vermeld in ons overzicht "Specificaties analysemethoden", versie juni 2016.



Eurofins Analytico B.V.

Gildeweg 42-46
 3771 NB Barneveld
 P.O. Box 459
 3770 AL Barneveld NL

Tel. +31 (0)34 242 63 00
 Fax +31 (0)34 242 63 99
 E-mail info-env@eurofins.nl
 Site www.eurofins.nl

BNP Paribas S.A. 227 9245 25
 IBAN: NL71BNPA0227924525
 BIC: BNPANL2A
 KvK/CoC No. 09088623
 BTW/VAT No. NL 8043.14.883.B01

Eurofins Analytico B.V. is ISO 14001: 2004 gecertificeerd door TÜV en erkend door het Vlaamse Gewest (OVAM en Dep. Omgeving), het Brusselse Gewest (BIM), het Waalse Gewest (DGRNE-OWD) en door de overheid van Luxemburg (MEV).

BoToVa T13 Toetsing Wbb grondwater (ondiep)

Projectnummer 18038510
Projectnaam Wilgenstraat 5 - Aadorp
Ordernummer
Datum monsternamen 16-11-2018
Monsternemer Riemer Veltmaat
Certificaatnummer 2018170039
Startdatum 16-11-2018
Rapportagedatum

Analyse	Eenheid	1	GSSD	Oordeel	RG	S	T	I
Minerale olie								
Minerale olie (C10-C12)	µg/L	<10	7					
Minerale olie (C12-C16)	µg/L	<10	7					
Minerale olie (C16-C21)	µg/L	<10	7					
Minerale olie (C21-C30)	µg/L	<15	10,5					
Minerale olie (C30-C35)	µg/L	<10	7					
Minerale olie (C35-C40)	µg/L	<10	7					
Minerale olie totaal (C10-C40)	µg/L	<50	35	-	50	50	325	600

Legenda

Nr. Analytico-nr. Monster
1 10418329 Peilbuis C202A

Eindoordeel: Voldoet aan Streefwaarde

Gebruikte afkortingen

- kleiner dan of gelijk aan Streefwaarde
* groter dan Streefwaarde
** groter dan Tussenwaarde
*** groter dan Interventiewaarde

GSSD Gestandaardiseerd gehalte
RG Vereiste Rapportagegrens
S Streefwaarde
T Tussenwaarde
I Interventiewaarde

Deze toetsing is uitgevoerd met behulp van BoToVa.

Zie voor info: <http://www.rwsleefomgeving.nl/onderwerpen/bodem-ondergrond/bbk/instrumenten/botova/>
N.B.: de vermelde tussenwaarde is door PAIS berekend en is niet afkomstig uit BoToVa

BoToVa T13 Toetsing Wbb grondwater (ondiep)

Projectnummer 18038510
 Projectnaam Wilgenstraat 5 - Aadorp
 Ordernummer
 Datum monsternamen 16-11-2018
 Monsternemer Riemer Veltmaat
 Certificaatnummer 2018170039
 Startdatum 16-11-2018
 Rapportagedatum

Analyse	Eenheid	2	GSSD	Oordeel	RG	S	T	I
Minerale olie								
Minerale olie (C10-C12)	µg/L	270	270					
Minerale olie (C12-C16)	µg/L	18	18					
Minerale olie (C16-C21)	µg/L	<10	7					
Minerale olie (C21-C30)	µg/L	<15	10,5					
Minerale olie (C30-C35)	µg/L	<10	7					
Minerale olie (C35-C40)	µg/L	<10	7					
Minerale olie totaal (C10-C40)	µg/L	<50	35	-	50	50	325	600
Vluchtige Aromatische Koolwaterstoffen								
Benzeen	µg/L	330	330	***	0,2	0,2	15,1	30
Tolueen	µg/L	4,9	4,9	-	0,2	7	504	1000
Ethylbenzeen	µg/L	9,1	9,1	*	0,2	4	77	150
o-Xyleen	µg/L	1	1					
m,p-Xyleen	µg/L	16	16					
Xylenen (som) factor 0,7	µg/L	17	17	*	0,2	0,2	35,1	70
BTEX (som)	µg/L	360						
Naftaleen	µg/L	1,7	1,7	*	0,02	0,01	35	70
Extra parameters								
som 16 aromatische oplosmiddelen	µg/L		361	?				

Legenda

Nr. Analytico-nr Monster
 2 10418330 Peilbuis C202B

Eindoordeel: Overschrijding Interventiewaarde

Gebruikte afkortingen

- kleiner dan of gelijk aan Streefwaarde
 * groter dan Streefwaarde
 ** groter dan Tussenwaarde
 *** groter dan Interventiewaarde

GSSD Gestandaardiseerd gehalte
 RG Vereiste Rapportagegrens
 S Streefwaarde
 T Tussenwaarde
 I Interventiewaarde

Deze toetsing is uitgevoerd met behulp van BoToVa.

Zie voor info: <http://www.rwsleefomgeving.nl/onderwerpen/bodem-ondergrond/bbk/instrumenten/botova/>

N.B.: de vermelde tussenwaarde is door PAIS berekend en is niet afkomstig uit BoToVa

BoToVa T13 Toetsing Wbb grondwater (ondiep)

Projectnummer 18038510
Projectnaam Wilgenstraat 5 - Aadorp
Ordernummer
Datum monsternamen 16-11-2018
Monsternemer Riemer Veltmaat
Certificaatnummer 2018170039
Startdatum 16-11-2018
Rapportagedatum

Analyse	Eenheid	3	GSSD	Oordeel	RG	S	T	I
Minerale olie								
Minerale olie (C10-C12)	µg/L	<10	7					
Minerale olie (C12-C16)	µg/L	<10	7					
Minerale olie (C16-C21)	µg/L	<10	7					
Minerale olie (C21-C30)	µg/L	<15	10,5					
Minerale olie (C30-C35)	µg/L	<10	7					
Minerale olie (C35-C40)	µg/L	<10	7					
Minerale olie totaal (C10-C40)	µg/L	<50	35	-	50	50	325	600

Legenda

Nr. Analytico-nr Monster
3 10418331 Peilbuis C202C

Eindoordeel: Voldoet aan Streefwaarde

Gebruikte afkortingen

- kleiner dan of gelijk aan Streefwaarde
* groter dan Streefwaarde
** groter dan Tussenwaarde
*** groter dan Interventiewaarde

GSSD Gestandaardiseerd gehalte
RG Vereiste Rapportagegrens
S Streefwaarde
T Tussenwaarde
I Interventiewaarde

Deze toetsing is uitgevoerd met behulp van BoToVa.

Zie voor info: <http://www.rwsleefomgeving.nl/onderwerpen/bodem-ondergrond/bbk/instrumenten/botova/>
N.B.: de vermelde tussenwaarde is door PAIS berekend en is niet afkomstig uit BoToVa

BoToVa T13 Toetsing Wbb grondwater (ondiep)

Projectnummer 18038510
Projectnaam Wilgenstraat 5 - Aadorp
Ordernummer
Datum monsternamen 16-11-2018
Monsternemer Riemer Veltmaat
Certificaatnummer 2018170039
Startdatum 16-11-2018
Rapportagedatum

Analyse	Eenheid	4	GSSD	Oordeel	RG	S	T	I
Minerale olie								
Minerale olie (C10-C12)	µg/L	<10	7					
Minerale olie (C12-C16)	µg/L	<10	7					
Minerale olie (C16-C21)	µg/L	<10	7					
Minerale olie (C21-C30)	µg/L	<15	10,5					
Minerale olie (C30-C35)	µg/L	<10	7					
Minerale olie (C35-C40)	µg/L	<10	7					
Minerale olie totaal (C10-C40)	µg/L	<50	35	-	50	50	325	600

Legenda

Nr. Analytico-nr. Monster
4 10418332 Peilbuis C202D

Eindoordeel: Voldoet aan Streefwaarde

Gebruikte afkortingen

- kleiner dan of gelijk aan Streefwaarde
* groter dan Streefwaarde
** groter dan Tussenwaarde
*** groter dan Interventiewaarde

GSSD Gestandaardiseerd gehalte
RG Vereiste Rapportagegrens
S Streefwaarde
T Tussenwaarde
I Interventiewaarde

Deze toetsing is uitgevoerd met behulp van BoToVa.

Zie voor info: <http://www.rwsleefomgeving.nl/onderwerpen/bodem-ondergrond/bbk/instrumenten/botova/>

N.B.: de vermelde tussenwaarde is door PAIS berekend en is niet afkomstig uit BoToVa



Kruse Milieu BV
T.a.v. J. Kienstra
Huyerenweg 33
7678 SC GEESTEREN

Analyscertificaat

Datum: 13-Dec-2018

Hierbij ontvangt u de resultaten van het navolgende laboratoriumonderzoek.

Certificaatnummer/Versie	2018182654/1
Uw project/verslagnummer	18038510
Uw projectnaam	Wilgenstraat 5 - Aadorp
Uw ordernummer	
Monster(s) ontvangen	07-Dec-2018

Dit certificaat mag uitsluitend in zijn geheel worden gereproduceerd.
De analyse resultaten hebben alleen betrekking op het beproefde object.

De grondmonsters worden tot 4 weken na datum ontvangst bewaard en watermonsters tot 2 weken na datum ontvangst. Zonder tegenbericht worden de monsters nadien afgevoerd.
Indien de monsters langer bewaard dienen te blijven verzoeken wij U dit exemplaar uiterlijk 1 werkdag voor afloop van de standaardbewaarperiode ondertekend aan ons te retourneren. Voor de kosten van het langer bewaren van monsters verwijzen wij naar de prijslijst.

Bewaren tot:

Datum:

Naam:

Handtekening:

Wij vertrouwen erop uw opdracht hiermee naar verwachting te hebben uitgevoerd, mocht U naar aanleiding van dit analyscertificaat nog vragen hebben verzoeken wij U contact op te nemen met de afdeling Verkoop en Advies.

Met vriendelijke groet,

Eurofins Analytico B.V.



Ing. A. Veldhuizen
Technical Manager

Eurofins Analytico B.V.

Gildeweg 42-46
3771 NB Barneveld
P.O. Box 459
3770 AL Barneveld NL

Tel. +31 (0)34 242 63 00
Fax +31 (0)34 242 63 99
E-mail info-env@eurofins.nl
Site www.eurofins.nl

BNP Paribas S.A. 227 9245 25
IBAN: NL71BNPA0227924525
BIC: BNPANL2A
KvK/CoC No. 09088623
BTW/VAT No. NL 8043.14.883.B01

Eurofins Analytico B.V. is ISO 14001: 2004 gecertificeerd door TÜV en erkend door het Vlaamse Gewest (OVAM en Dep. Omgeving), het Brusselse Gewest (BIM), het Waalse Gewest (DGRNE-OWD) en door de overheid van Luxemburg (MEV).

Analysecertificaat

Uw project/verslagnummer 18038510
 Uw projectnaam Wilgenstraat 5 - Aadorp
 Uw ordernummer

Certificaatnummer/Versie 2018182654/1
 Startdatum 07-Dec-2018
 Rapportagedatum 13-Dec-2018/09:41
 Bijlage A, B, C
 Pagina 1/1

Monsternemer Riemer Veltmaat
 Monstermatrix Water (AS3000)

Analyse	Eenheid	1	2	3	4	5
Vluchtige Aromatische Koolwaterstoffen						
S Benzeen	µg/L	<0.20	150	<0.20	<0.20	<0.20
S Toluëen	µg/L	<0.20	3.1	<0.20	<0.20	<0.20
S Ethylbenzeen	µg/L	<0.20	5.4	<0.20	<0.20	<0.20
S o-Xyleen	µg/L	<0.10	1.0	<0.10	<0.10	<0.10
S m, p-Xyleen	µg/L	<0.20	12	<0.20	<0.20	<0.20
S Xylenen (som) factor 0,7	µg/L	0.21 ¹⁾	13	0.21 ¹⁾	0.21 ¹⁾	0.21 ¹⁾
BTEX (som)	µg/L	<0.90	170	<0.90	<0.90	<0.90
S Naftaleen	µg/L	<0.020	1.2	<0.020	<0.020	<0.020
Minerale olie						
Minerale olie (C10-C12)	µg/L	<10	260	<10	<10	<10
Minerale olie (C12-C16)	µg/L	<10	<10	<10	<10	<10
Minerale olie (C16-C21)	µg/L	<10	<10	<10	<10	<10
Minerale olie (C21-C30)	µg/L	<15	<15	<15	<15	<15
Minerale olie (C30-C35)	µg/L	<10	<10	<10	<10	<10
Minerale olie (C35-C40)	µg/L	<10	<10	<10	<10	<10
S Minerale olie totaal (C10-C40)	µg/L	<50	270 ²⁾	<50	<50	<50
Chromatogram			Zie bijl.			

Nr. Monsteromschrijving

Nr.	Monsteromschrijving	Datum monstername	Monster nr.
1	Peilbuis C202A	07-Dec-2018	10456915
2	Peilbuis C202B	07-Dec-2018	10456916
3	Peilbuis - CPB2	07-Dec-2018	10456917
4	Peilbuis CPB203	07-Dec-2018	10456918
5	Peilbuis C201	07-Dec-2018	10456919

**Akkoord
Pr.coörd.**

Eurofins Analytico B.V.

Gildeweg 42-46
 3771 NB Barneveld
 P.O. Box 459
 3770 AL Barneveld NL
 Tel. +31 (0)34 242 63 00
 Fax +31 (0)34 242 63 99
 E-mail info-env@eurofins.nl
 Site www.eurofins.nl

BNP Paribas S.A. 227 9245 25
 IBAN: NL71BNPA0227924525
 BIC: BNPANL2A
 KvK/CoC No. 09088623
 BTW/VAT No. NL 8043.14.883.B01



Q: door RvA geaccrediteerde verrichting
 A: AP04 erkende verrichting
 S: AS SIKB erkende verrichting
 V: VLAREL erkende verrichting
 M: MCERTS erkend

Dit certificaat mag uitsluitend in zijn geheel worden gereproduceerd.
 Eurofins Analytico B.V. is ISO 14001: 2004 gecertificeerd door TÜV en erkend door het Vlaamse Gewest (OVAM en Dep. Omgeving), het Brusselse Gewest (BIM), het Waalse Gewest (DGRNE-OWD) en door de overheid van Luxemburg (MEV).





Bijlage (A) met deelmonsterinformatie behorende bij analysecertificaat 2018182654/1

Pagina 1/1

Monster nr.	Boornr	Omschrijving	Van	Tot	Barcode	Monstername ID/Monsteromsch.
10456915	1		470	520	0691871950	Peilbuis C202A
10456916	1		220	320	0691871734	Peilbuis C202B
10456917	1				0691871759	Peilbuis - CPB2
10456918	1				0691871728	Peilbuis CPB203
10456919	1				0691871751	Peilbuis C201



Eurofins Analytico B.V.

Gildeweg 42-46
 3771 NB Barneveld
 P.O. Box 459
 3770 AL Barneveld NL
 Tel. +31 (0)34 242 63 00
 Fax +31 (0)34 242 63 99
 E-mail info-env@eurofins.nl
 Site www.eurofins.nl

BNP Paribas S.A. 227 9245 25
 IBAN: NL71BNPA0227924525
 BIC: BNPANL2A
 KvK/CoC No. 09088623
 BTW/VAT No. NL 8043.14.883.B01

Eurofins Analytico B.V. is ISO 14001: 2004 gecertificeerd door TÜV en erkend door het Vlaamse Gewest (OVAM en Dep. Omgeving), het Brusselse Gewest (BIM), het Waalse Gewest (DGRNE-OWD) en door de overheid van Luxemburg (MEV).

**Bijlage (B) met opmerkingen behorende bij analysecertificaat 2018182654/1**

Pagina 1/1

Opmerking 1)De toetswaarde van de som is gelijk aan de sommatie van $0,7 \cdot RG$ **Opmerking 2)**

Vluchtige oliefractie aanwezig.

**Eurofins Analytico B.V.**

Gildeweg 42-46 Tel. +31 (0)34 242 63 00
3771 NB Barneveld Fax +31 (0)34 242 63 99
P.O. Box 459 E-mail info-env@eurofins.nl
3770 AL Barneveld NL Site www.eurofins.nl

BNP Paribas S.A. 227 9245 25
IBAN: NL71BNPA0227924525
BIC: BNPANL2A
KvK/CoC No. 09088623
BTW/VAT No. NL 8043.14.883.B01

Eurofins Analytico B.V. is ISO 14001: 2004 gecertificeerd door TÜV en erkend door het Vlaamse Gewest (OVAM en Dep. Omgeving), het Brusselse Gewest (BIM), het Waalse Gewest (DGRNE-OWD) en door de overheid van Luxemburg (MEV).



Bijlage (C) met methodeverwijzingen behorende bij analysecertificaat 2018182654/1

Pagina 1/1

Analyse	Methode	Techniek	Methode referentie
Aromaten (BTEXN)	W0254	HS-GC-MS	Cf. pb 3130-1
Xylenen som AS3000	W0254	HS-GC-MS	Cf. pb 3130-1
Minerale olie (C10-C40)	W0215	GC-FID	Cf. pb 3110-5
Chromatogram olie (GC)	W0215	GC-FID	Eigen methode

Nadere informatie over de toegepaste onderzoeksmethoden alsmede een classificatie van de meetonzekerheid staan vermeld in ons overzicht "Specificaties analysemethoden", versie juni 2016.



Eurofins Analytico B.V.

Gildeweg 42-46
 3771 NB Barneveld
 P.O. Box 459
 3770 AL Barneveld NL

Tel. +31 (0)34 242 63 00
 Fax +31 (0)34 242 63 99
 E-mail info-env@eurofins.nl
 Site www.eurofins.nl

BNP Paribas S.A. 227 9245 25
 IBAN: NL71BNPA0227924525
 BIC: BNPANL2A
 KvK/CoC No. 09088623
 BTW/VAT No. NL 8043.14.883.B01

Eurofins Analytico B.V. is ISO 14001: 2004 gecertificeerd door TÜV en erkend door het Vlaamse Gewest (OVAM en Dep. Omgeving), het Brusselse Gewest (BIM), het Waalse Gewest (DGRNE-OWD) en door de overheid van Luxemburg (MEV).

Chromatogram TPH/ Mineral Oil

Sample ID.: 10456916
 Certificate no.: 2018182654
 Sample description.: Peilbuis C202B
 V

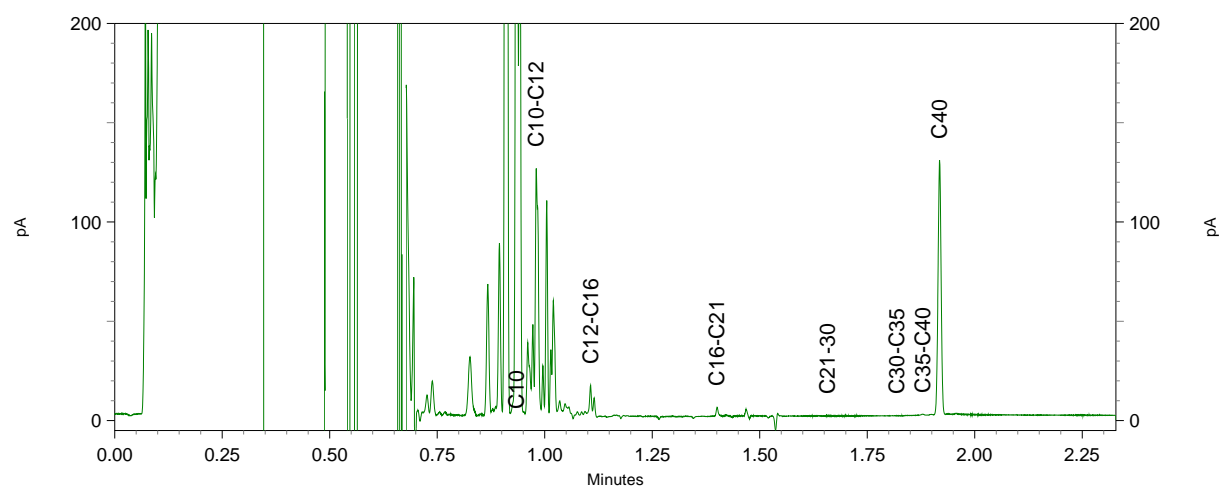
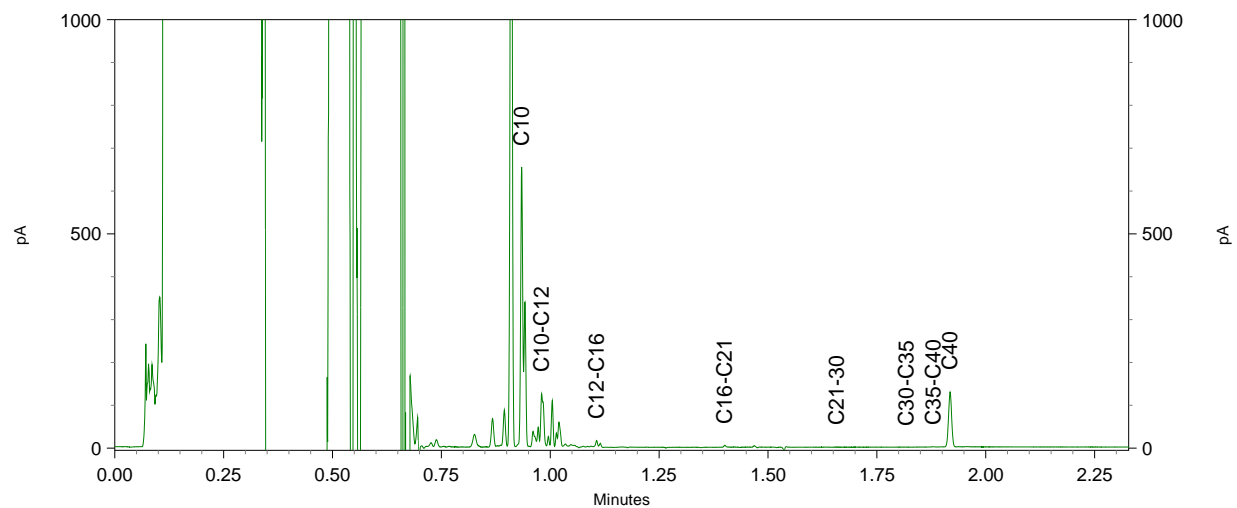
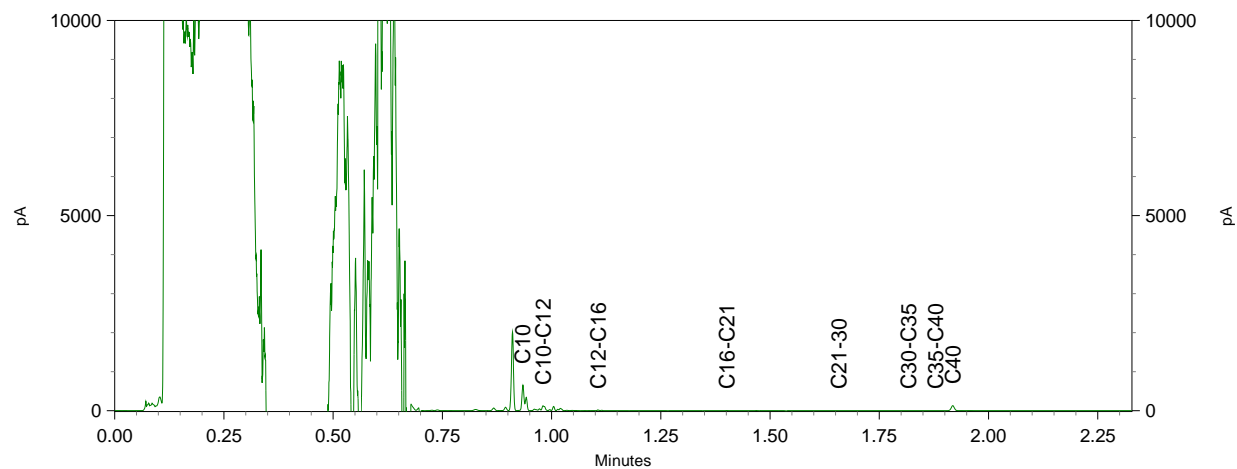

BoToVa T13 Toetsing Wbb grondwater (ondiep)

Projectnummer 18038510
 Projectnaam Wilgenstraat 5 - Aadorp
 Ordernummer
 Datum monsternamen 07-12-2018
 Monsternemer Riemer Veltmaat
 Certificaatnummer 2018182654
 Startdatum 07-12-2018
 Rapportagedatum 13-12-2018

Analyse	Eenheid	1	GSSD	Oordeel	RG	S	T	I
Vluchtige Aromatische Koolwaterstoffen								
Benzeen	µg/L	<0,20	0,14	-	0,2	0,2	15,1	30
Tolueen	µg/L	<0,20	0,14	-	0,2	7	504	1000
Ethylbenzeen	µg/L	<0,20	0,14	-	0,2	4	77	150
o-Xyleen	µg/L	<0,10	0,07					
m,p-Xyleen	µg/L	<0,20	0,14					
Xylenen (som) factor 0,7	µg/L	0,21	0,21	-	0,2	0,2	35,1	70
BTEX (som)	µg/L	<0,90						
Naftaleen	µg/L	<0,020	0,014	-	0,02	0,01	35	70
Minerale olie								
Minerale olie (C10-C12)	µg/L	<10	7					
Minerale olie (C12-C16)	µg/L	<10	7					
Minerale olie (C16-C21)	µg/L	<10	7					
Minerale olie (C21-C30)	µg/L	<15	10,5					
Minerale olie (C30-C35)	µg/L	<10	7					
Minerale olie (C35-C40)	µg/L	<10	7					
Minerale olie totaal (C10-C40)	µg/L	<50	35	-	50	50	325	600
Extra parameters								
som 16 aromatische oplosmiddelen	µg/L		0,63	Geen oordeel mogelijk				

Legenda

Nr. Analytico-nr Monster
 1 10456915 Peilbuis C202A

Eindoordeel: Voldoet aan Streefwaarde

Gebruikte afkortingen

- kleiner dan of gelijk aan Streefwaarde
 * groter dan Streefwaarde
 ** groter dan Tussenwaarde
 *** groter dan Interventiewaarde

GSSD Gestandaardiseerd gehalte
 RG Vereiste Rapportagegrens
 S Streefwaarde
 T Tussenwaarde
 I Interventiewaarde

Deze toetsing is uitgevoerd met behulp van BoToVa.

Zie voor info: <http://www.rwsleefomgeving.nl/onderwerpen/bodem-ondergrond/bbk/instrumenten/botova/>

N.B.: de vermelde tussenwaarde is door PAIS berekend en is niet afkomstig uit BoToVa

BoToVa T13 Toetsing Wbb grondwater (ondiep)

Projectnummer 18038510
 Projectnaam Wilgenstraat 5 - Aadorp
 Ordernummer
 Datum monsternamen 07-12-2018
 Monsternemer Riemer Veltmaat
 Certificaatnummer 2018182654
 Startdatum 07-12-2018
 Rapportagedatum 13-12-2018

Analyse	Eenheid	2	GSSD	Oordeel	RG	S	T	I
Vluchtige Aromatische Koolwaterstoffen								
Benzeen	µg/L	150	150	***	0,2	0,2	15,1	30
Tolueen	µg/L	3,1	3,1	-	0,2	7	504	1000
Ethylbenzeen	µg/L	5,4	5,4	*	0,2	4	77	150
o-Xyleen	µg/L	1	1					
m,p-Xyleen	µg/L	12	12					
Xylenen (som) factor 0,7	µg/L	13	13	*	0,2	0,2	35,1	70
BTEX (som)	µg/L	170						
Naftaleen	µg/L	1,2	1,2	*	0,02	0,01	35	70
Minerale olie								
Minerale olie (C10-C12)	µg/L	260	260					
Minerale olie (C12-C16)	µg/L	<10	7					
Minerale olie (C16-C21)	µg/L	<10	7					
Minerale olie (C21-C30)	µg/L	<15	10,5					
Minerale olie (C30-C35)	µg/L	<10	7					
Minerale olie (C35-C40)	µg/L	<10	7					
Minerale olie totaal (C10-C40)	µg/L	270	270	*	50	50	325	600
Chromatogram		Zie bijl.						
Extra parameters								
som 16 aromatische oplosmiddelen	µg/L		171,5	?				

Legenda

Nr. Analytico-nr Monster
 2 10456916 Peilbuis C202B

Eindoordeel: Overschrijding Interventiewaarde

Gebruikte afkortingen

- kleiner dan of gelijk aan Streefwaarde
 * groter dan Streefwaarde
 ** groter dan Tussenwaarde
 *** groter dan Interventiewaarde

GSSD Gestandaardiseerd gehalte
 RG Vereiste Rapportagegrens
 S Streefwaarde
 T Tussenwaarde
 I Interventiewaarde

Deze toetsing is uitgevoerd met behulp van BoToVa.

Zie voor info: <http://www.nwsleefomgeving.nl/onderwerpen/bodem-ondergrond/bbk/instrumenten/botova/>

N.B.: de vermelde tussenwaarde is door PAIS berekend en is niet afkomstig uit BoToVa

BoToVa T13 Toetsing Wbb grondwater (ondiep)

Projectnummer 18038510
 Projectnaam Wilgenstraat 5 - Aadorp
 Ordernummer
 Datum monsternamen 07-12-2018
 Monsternemer Riemer Veltmaat
 Certificaatnummer 2018182654
 Startdatum 07-12-2018
 Rapportagedatum 13-12-2018

Analyse	Eenheid	3	GSSD	Oordeel	RG	S	T	I
Vluchtige Aromatische Koolwaterstoffen								
Benzeen	µg/L	<0,20	0,14	-	0,2	0,2	15,1	30
Tolueen	µg/L	<0,20	0,14	-	0,2	7	504	1000
Ethylbenzeen	µg/L	<0,20	0,14	-	0,2	4	77	150
o-Xyleen	µg/L	<0,10	0,07					
m,p-Xyleen	µg/L	<0,20	0,14					
Xylenen (som) factor 0,7	µg/L	0,21	0,21	-	0,2	0,2	35,1	70
BTEX (som)	µg/L	<0,90						
Naftaleen	µg/L	<0,020	0,014	-	0,02	0,01	35	70
Minerale olie								
Minerale olie (C10-C12)	µg/L	<10	7					
Minerale olie (C12-C16)	µg/L	<10	7					
Minerale olie (C16-C21)	µg/L	<10	7					
Minerale olie (C21-C30)	µg/L	<15	10,5					
Minerale olie (C30-C35)	µg/L	<10	7					
Minerale olie (C35-C40)	µg/L	<10	7					
Minerale olie totaal (C10-C40)	µg/L	<50	35	-	50	50	325	600
Extra parameters								
som 16 aromatische oplosmiddelen	µg/L		0,63	Geen oordeel mogelijk				

Legenda

Nr. Analytico-nr Monster
 3 10456917 Peilbuis - CPB2

Eindoordeel: Voldoet aan Streefwaarde

Gebruikte afkortingen

- kleiner dan of gelijk aan Streefwaarde
 * groter dan Streefwaarde
 ** groter dan Tussenwaarde
 *** groter dan Interventiewaarde

GSSD Gestandaardiseerd gehalte
 RG Vereiste Rapportagegrens
 S Streefwaarde
 T Tussenwaarde
 I Interventiewaarde

Deze toetsing is uitgevoerd met behulp van BoToVa.

Zie voor info: <http://www.rwsleefomgeving.nl/onderwerpen/bodem-ondergrond/bbk/instrumenten/botova/>

N.B.: de vermelde tussenwaarde is door PAIS berekend en is niet afkomstig uit BoToVa

BoToVa T13 Toetsing Wbb grondwater (ondiep)

Projectnummer 18038510
 Projectnaam Wilgenstraat 5 - Aadorp
 Ordernummer
 Datum monsternamen 07-12-2018
 Monsternemer Riemer Veltmaat
 Certificaatnummer 2018182654
 Startdatum 07-12-2018
 Rapportagedatum 13-12-2018

Analyse	Eenheid	4	GSSD	Oordeel	RG	S	T	I
Vluchtige Aromatische Koolwaterstoffen								
Benzeen	µg/L	<0,20	0,14	-	0,2	0,2	15,1	30
Tolueen	µg/L	<0,20	0,14	-	0,2	7	504	1000
Ethylbenzeen	µg/L	<0,20	0,14	-	0,2	4	77	150
o-Xyleen	µg/L	<0,10	0,07					
m,p-Xyleen	µg/L	<0,20	0,14					
Xylenen (som) factor 0,7	µg/L	0,21	0,21	-	0,2	0,2	35,1	70
BTEX (som)	µg/L	<0,90						
Naftaleen	µg/L	<0,020	0,014	-	0,02	0,01	35	70
Minerale olie								
Minerale olie (C10-C12)	µg/L	<10	7					
Minerale olie (C12-C16)	µg/L	<10	7					
Minerale olie (C16-C21)	µg/L	<10	7					
Minerale olie (C21-C30)	µg/L	<15	10,5					
Minerale olie (C30-C35)	µg/L	<10	7					
Minerale olie (C35-C40)	µg/L	<10	7					
Minerale olie totaal (C10-C40)	µg/L	<50	35	-	50	50	325	600
Extra parameters								
som 16 aromatische oplosmiddelen	µg/L		0,63	Geen oordeel mogelijk				

Legenda

Nr. Analytico-nr Monster
 4 10456918 Peilbuis CPB203

Eindoordeel: Voldoet aan Streefwaarde

Gebruikte afkortingen

- kleiner dan of gelijk aan Streefwaarde
 * groter dan Streefwaarde
 ** groter dan Tussenwaarde
 *** groter dan Interventiewaarde

GSSD Gestandaardiseerd gehalte
 RG Vereiste Rapportagegrens
 S Streefwaarde
 T Tussenwaarde
 I Interventiewaarde

Deze toetsing is uitgevoerd met behulp van BoToVa.

Zie voor info: <http://www.rwsleefomgeving.nl/onderwerpen/bodem-ondergrond/bbk/instrumenten/botova/>

N.B.: de vermelde tussenwaarde is door PAIS berekend en is niet afkomstig uit BoToVa

BoToVa T13 Toetsing Wbb grondwater (ondiep)

Projectnummer 18038510
 Projectnaam Wilgenstraat 5 - Aadorp
 Ordernummer
 Datum monsternamen 07-12-2018
 Monsternemer Riemer Veltmaat
 Certificaatnummer 2018182654
 Startdatum 07-12-2018
 Rapportagedatum 13-12-2018

Analyse	Eenheid	5	GSSD	Oordeel	RG	S	T	I
Vluchtige Aromatische Koolwaterstoffen								
Benzeen	µg/L	<0,20	0,14	-	0,2	0,2	15,1	30
Tolueen	µg/L	<0,20	0,14	-	0,2	7	504	1000
Ethylbenzeen	µg/L	<0,20	0,14	-	0,2	4	77	150
o-Xyleen	µg/L	<0,10	0,07					
m,p-Xyleen	µg/L	<0,20	0,14					
Xylenen (som) factor 0,7	µg/L	0,21	0,21	-	0,2	0,2	35,1	70
BTEX (som)	µg/L	<0,90						
Naftaleen	µg/L	<0,020	0,014	-	0,02	0,01	35	70
Minerale olie								
Minerale olie (C10-C12)	µg/L	<10	7					
Minerale olie (C12-C16)	µg/L	<10	7					
Minerale olie (C16-C21)	µg/L	<10	7					
Minerale olie (C21-C30)	µg/L	<15	10,5					
Minerale olie (C30-C35)	µg/L	<10	7					
Minerale olie (C35-C40)	µg/L	<10	7					
Minerale olie totaal (C10-C40)	µg/L	<50	35	-	50	50	325	600
Extra parameters								
som 16 aromatische oplosmiddelen	µg/L		0,63	Geen oordeel mogelijk				

Legenda

Nr. Analytico-nr Monster
 5 10456919 Peilbuis C201

Eindoordeel: Voldoet aan Streefwaarde

Gebruikte afkortingen

- kleiner dan of gelijk aan Streefwaarde
 * groter dan Streefwaarde
 ** groter dan Tussenwaarde
 *** groter dan Interventiewaarde

GSSD Gestandaardiseerd gehalte
 RG Vereiste Rapportagegrens
 S Streefwaarde
 T Tussenwaarde
 I Interventiewaarde

Deze toetsing is uitgevoerd met behulp van BoToVa.

Zie voor info: <http://www.rwsleefomgeving.nl/onderwerpen/bodem-ondergrond/bbk/instrumenten/botova/>

N.B.: de vermelde tussenwaarde is door PAIS berekend en is niet afkomstig uit BoToVa

Bijlage IV
Asbestanalyses

Analysecertificaat asbest

Opdracht

Opdrachtgever	Kruse Milieu BV.	Rapportnummer	V180901460 versie 1
Contactpersoon	Dhr. J. Kienstra	Datum opdracht	21-09-2018
Adres	Huyersseweg 33	Datum ontvangst	21-09-2018
Postcode en plaats	7678 SC Geesteren	Datum rapportage	28-09-2018
Projectcode	18038510	Pagina	1 van 2
Project omschrijving	Wilgenstraat 5 - Aadorp		

Naam	MM FF - Gat 2, 7, A2, B2 en E2	Datum monstername	19-09-2018
Monstersoort	Grond	Datum analyse	27-09-2018
Monstername door	Opdrachtgever	Barcode	AM14190749
Analyse methode	Asbest in bodem m.b.v. microscopie - conform AS 3000, AP04 SG6 en NEN 5898 (Q)		

Q = door RvA geaccrediteerd

Resultaten

Parameter	Concentratie		95% betrouwbaarheidsinterval				Eenheid
	Gemeten	Gewogen	Ondergrens		Bovengrens		
			Gemeten	Gewogen	Gemeten	Gewogen	
Droge stof	86,9						%
Massa monster (veldnat)	15,5						kg
Massa monster (droog)	13,5						kg
Chrysotiel (serpentine)	24	24	18	18	33	33	mg/kg ds
Amosiet (amfibool)	n.a.	n.a.	-	-	-	-	mg/kg ds
Crocidoliet (amfibool)	n.a.	n.a.	-	-	-	-	mg/kg ds
Per mineralogische groep							
Niet hechtgeb. serpentine	n.a.	n.a.	-	-	-	-	mg/kg ds
Hechtgebonden serpentine	24	24	18	18	33	33	mg/kg ds
Totaal serpentine	24	24	18	18	33	33	mg/kg ds
Niet hechtgeb. amfibool	n.a.	n.a.	-	-	-	-	mg/kg ds
Hechtgebonden amfibool	n.a.	n.a.	-	-	-	-	mg/kg ds
Totaal amfibool	n.a.	n.a.	-	-	-	-	mg/kg ds
Totaal							
Niet hechtgeb. asbest	<2	n.a.	-	-	-	-	mg/kg ds
Hechtgebonden asbest	24	24	18	18	33	33	mg/kg ds
Totaal asbest	24	24	18	18	33	33	mg/kg ds

n.a. = niet aantoonbaar
Aanvullende analysesresultaten volgen hieronder.

Conclusie en/of opmerkingen:

Het aangeboden monster bevat asbest.

Eerste analist laboratorium
Mw. ing. E. Kingma



Dit rapport mag uitsluitend in zijn geheel worden gereproduceerd.

De resultaten hebben uitsluitend betrekking op de monsters, zoals die door u voor analyse ter beschikking zijn gesteld.

ACMAA Laboratoria BV is niet aansprakelijk voor interpretaties en conclusies die gedaan zijn naar aanleiding van de verkregen resultaten.

Nadere informatie over de toegepaste methodes en prestatiekenmerken is beschikbaar en kan op aanvraag worden verkregen.



Analysecertificaat asbest

Opdracht

Opdrachtgever	Kruse Milieu BV.	Rapportnummer	V180901460 versie 1
Contactpersoon	Dhr. J. Kienstra	Datum opdracht	21-09-2018
Adres	Huyerenweg 33	Datum ontvangst	21-09-2018
Postcode en plaats	7678 SC Geesteren	Datum rapportage	28-09-2018
Projectcode	18038510	Pagina	2 van 2
Project omschrijving	Wilgenstraat 5 - Aadorp		

Analyse	Fractie > 20 mm	Fractie 8 - 20 mm	Fractie 4 - 8 mm	Fractie 2 - 4 mm	Fractie 1 - 2 mm	Fractie 0,5 - 1 mm	Fractie < 0,5 mm	Fractie Totaal
Zeven (g)	0	584	478	311	779	3956	7347	13455
Afgezochte deel fractie (%)	100	100	100	100	20	5	**	
asbestcement								
Asbesth.materiaal (g)		1,4770	0,4171	0,3033	0,0440	0,0200		2,2614
Hechtgebonden		ja	ja	ja	ja	ja		
Aantal deeltjes		1	3	16	2	1		23
Percentage chrysotiel (%)		12,5	12,5	22,5	22,5	22,5		
Gewicht chrysotiel (mg)		184,6	52,1	68,2	9,9	4,5		319,3
totaal per mineralogische groep								
Gehalte HG serpentijn (mg/kg ds)		13,72	3,87	5,07	0,74	0,33		23,73
Gehalte serpentijn (mg/kg ds)		13,72	3,87	5,07	0,74	0,33		23,73
totaal								
Aantal deeltjes totaal (stuk)		1	3	16	2	1		23
Gehalte HG t.o.v. totaal (mg/kg ds)		13,72	3,87	5,07	0,74	0,33		23,73
Gehalte t.o.v. totaal (mg/kg ds)		13,72	3,87	5,07	0,74	0,33		23,73

** = Van de zeeffractie <0,5 mm is maximaal 10 gram kwalitatief beoordeeld en deze bevat geen asbestverdachte vezels.

NHG = Niet hechtgebonden.

HG = Hechtgebonden.



Bijlage V
Verklaring van enkele gebruikte termen en afkortingen

Termen

De gehalten van de chemische componenten in de bodem en in het grondwater worden getoetst aan de zogenaamde achtergrondwaarden (AW 2000) of streef- en interventiewaarden uit de Circulaire Bodemsanering (de meest recente versie) en tabel 1 van bijlage B, Regeling bodemkwaliteit van het ministerie van I&M.

Achtergrondwaarden:	De gehalten zoals die op dit moment voorkomen in de bodem van natuur- en landbouwgronden waarvoor geldt dat er geen sprake is van belasting door lokale verontreinigingsbronnen.
Streefwaarden:	Waarden, die het niveau aangeven, waarbij sprake is van een duurzame bodemkwaliteit. Gebruikt symbool: S. De streefwaarde wordt alleen voor grondwater gebruikt.
Interventiewaarden:	Waarden, die aangeven wanneer de functionele eigenschappen van de bodem voor mens, dier en plant, ernstig zijn of dreigen te worden verminderd. Gebruikt symbool: I.
Tussenwaarde:	Gelijk aan het gemiddelde van de achtergrond- of streefwaarde en de interventiewaarde, dus $(A+I)/2$ (grond) of $(S+I)/2$ (grondwater). Wanneer bij een verkennend onderzoek een component met een concentratie boven deze waarde wordt gevonden is in principe een nader onderzoek nodig. Gebruikt symbool: T.
Niet verontreinigd:	Gehalte van elke component overschrijdt de achtergrond- of streefwaarde niet.
Zeer licht verontreinigd:	Gehalte van een component ligt boven de achtergrond- of streefwaarde, maar overschrijdt het dubbele van de achtergrond- of streefwaarde niet.
Licht verontreinigd:	Gehalte van een component is hoger dan het dubbele van de achtergrond- of streefwaarde, maar overschrijdt de tussenwaarde niet.
Matig verontreinigd:	Gehalte van een component is hoger dan de tussenwaarde, maar overschrijdt de interventiewaarde niet.
Sterk verontreinigd:	Gehalte van een component is hoger dan de interventiewaarde, maar overschrijdt het tienvoud van de interventiewaarde niet.
Zeer sterk verontreinigd:	Gehalte van een component is hoger dan het tienvoud van de interventiewaarde.
NEN5740:	Nederlandse norm "Bodem. Onderzoeksstrategie bij verkennend bodemonderzoek." Een verkennend onderzoek heeft tot doel met relatief beperkt onderzoek vast te stellen of er sprake is van een bodemverontreiniging op de onderzoekslocatie.
Verdachte locatie:	Locatie, waarvan op basis van vooronderzoek of historische informatie wordt verwacht dat er verontreiniging aanwezig is.
Nulsituatie:	Huidige chemische kwaliteit van grond en grondwater ten aanzien van bodemverontreinigende stoffen.
Nader onderzoek:	Bodemonderzoek, waarin de ernst en de omvang van een eerder aangetoonde verontreiniging wordt vastgesteld.

Afkortingen

AMvB	Algemene Maatregel van Bestuur
BG	Bovengrond
BOOT	Besluit Opslaan in Ondergrondse Tanks
BSB	Stichting Bodemsanering Bedrijfsterreinen
BSB	Bouwstoffenbesluit
BTEX	Benzeen, Toluëen, Ethylbenzeen, Xylenen
BTEXN	Afkorting voor vluchtige aromaten (BTEX) en Naftaleen
BZV	Biologisch zuurstofverbruik
CZV	Chemisch zuurstofverbruik
EC	Elektrisch geleidingsvermogen
EOCI	Extraheerbare organochloorverbindingen
EOX	Extraheerbare organohalogeenvbindingen
GHG	Gemiddeld hoogste grondwaterstand
GLG	Gemiddeld laagste grondwaterstand
GWS	Actuele grondwaterstand
HBO	Huisbrandolie
HCB	Hexachloorbenzeen
HCH	Hexachloorhexaan
MM	Mengmonster
MVR	Ministeriële Vrijstellingsregeling
NEN	Nederlandse norm
NNI	Nederlands Normalisatie Instituut
NPR	Nederlandse praktijkrichtlijn
NVN	Nederlandse voornorm
OCB	Chloorpesticiden
OG	Ondergrond
OW-test	Olie/water-test
PAK	Polycyclische aromatische koolwaterstoffen
PCB	Polychloorbifenylen
pH	Zuurgraad
SUBAT	Stichting Uitvoering Bodemsanering Amovering Tankstations
VC	Vinylchloride
VNG	Vereniging van Nederlandse Gemeenten
VROM	Volkshuisvesting, Ruimtelijke Ordening en Milieubeheer
VOCI	Vluchtige organochloorverbindingen, zoals per en tri

As	Arseen
Ba	Barium
Cd	Cadmium
Cr	Chroom
Co	Kobalt
Cu	Koper
Fe	IJzer
Hg	Kwik
Mn	Mangaan
Mo	Molybdeen
Na	Natrium
Ni	Nikkel
Pb	Lood
St	Tin
Zn	Zink