

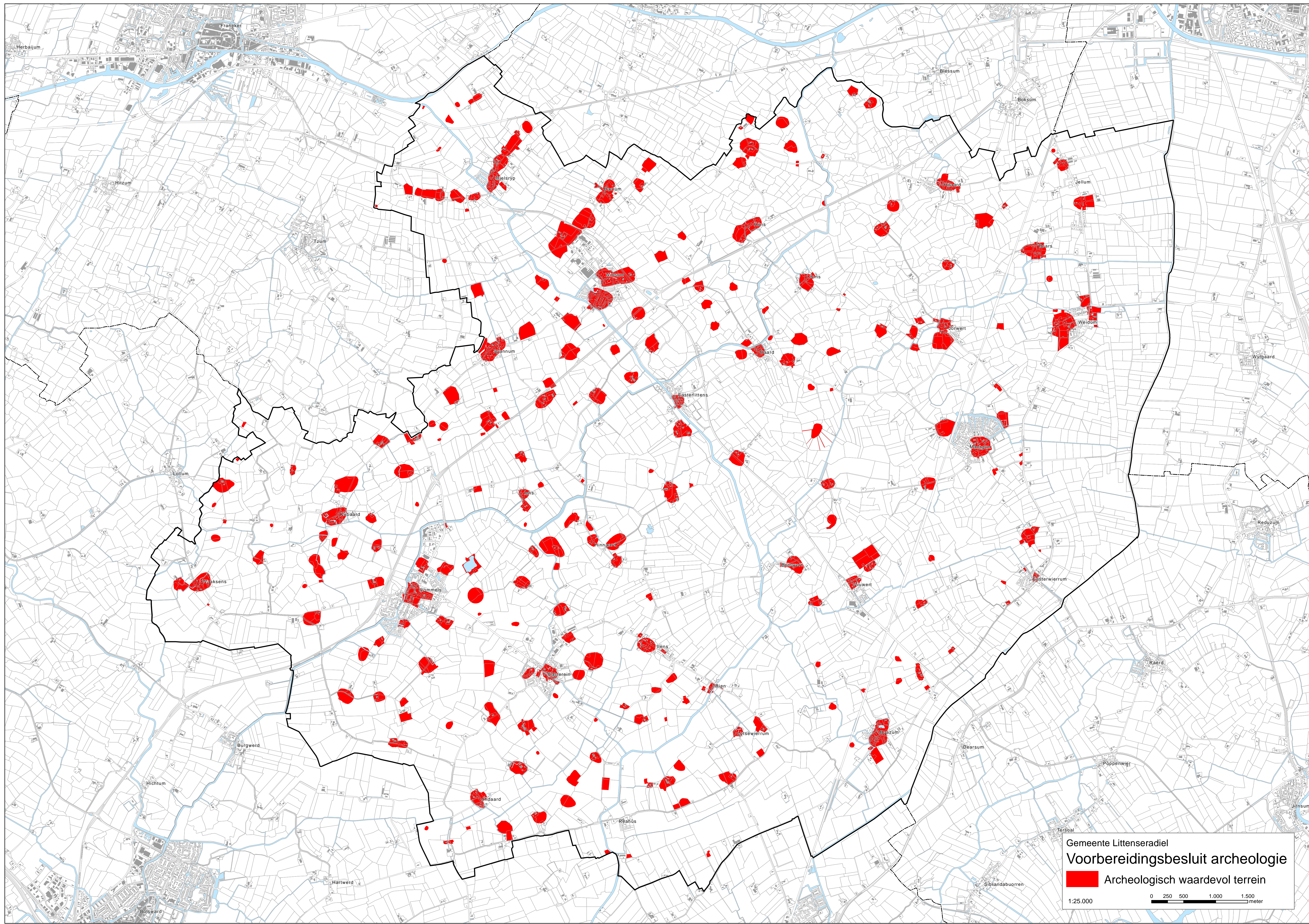

Bijlage 2:
Kaart archeologisch
waardevolle terreinen
met bijbehorend
raadsbesluit



Gemeente Littenseradiel
Vorbereidingsbesluit archeologie

 Archeologisch waardevol terrein

1:25.000

0 250 500 1.000 1.500 meter



Raadsvergadering	:	20 januari 2014
Onderwerp	:	Besluit / Beslüt
Agendapunt	:	Vorbereidingsbesluit archeologie
Portefeuillehouder	:	wethouder K. de Boer

Ontwerp besluit	:	De raad besluit een voorbereidingsbesluit te nemen voor de archeologisch waardevolle gebieden in de gemeente Littenseradiel.
------------------------	---	--

Korte inhoud	:	Zolang de archeologisch waardevolle gebieden nog niet in alle bestemmingsplannen zijn opgenomen en daardoor planologisch worden beschermd, kan een voorbereidingsbesluit voorkomen dat ongewenste ontwikkelingen plaatsvinden en daardoor de archeologische waarden ter plaatse beschermen.
---------------------	---	---

Aanleiding

De raad heeft al meerdere jaren, vanaf 2006, een voorbereidingsbesluit genomen ter bescherming van de archeologisch waardevolle gebieden in onze gemeente. Het laatste "voorbereidingsbesluit archeologie" dateert van 28 januari 2013. Dat voorbereidingsbesluit is in werking getreden op 1 februari 2013 (de dag na publicatie). Een voorbereidingsbesluit geldt maar 1 jaar. Daarom wordt de raad voorgesteld nu opnieuw een voorbereidingsbesluit te nemen voor de gebieden waarvan bekend is dat archeologische waarden aanwezig zijn.

Beoogd resultaat

Door een voorbereidingsbesluit te nemen voor de archeologisch waardevolle gebieden kan worden voorkomen dat ongewenste ontwikkelingen plaatsvinden en kunnen de archeologische waarden ter plaatse worden beschermd.

Argumenten

Volgens het Verdrag van Malta uit 1992 dient bij bodemingrepen rekening te worden gehouden met de archeologische belangen. Met ingang van 1 september 2007 is de Monumentenwet 1988 gewijzigd om het Verdrag van Malta in Nederland een wettelijke grondslag te verlenen. Sindsdien geldt de wettelijke plicht om in ruimtelijke plannen rekening te houden met de in de grond aanwezige, dan wel te verwachten monumenten.

Voor het uitvoeren van een goed en efficiënt archeologiebeleid is goed en betrouwbaar kaartbeeld nodig dat inlichtingen verstrekt over aanwezige en te verwachten archeologische waarden. Daarom heeft de provincie eind 2004 een archeologische advieskaart, de FAMKE, vastgesteld als beleidskaart. De raad heeft in 2005 via de voorjaarsnota geld beschikbaar gesteld voor een uitwerking van de FAMKE door het verder in kaart brengen van archeologie in de gemeente Littenseradiel. De kaart behorend bij dit voorbereidingsbesluit, met daarop de archeologisch waardevolle gebieden, is het resultaat van dit onderzoek. Hierop staan de gebieden die in ieder geval beschermd moeten worden.

De raad heeft op 14 oktober 2013 de beleidsnota archeologie vastgesteld en daarmee is tevens de gemeentelijke FAMKE, de uitsnede uit de provinciale FAMKE voor onze gemeente, als beleidskaart vastgesteld.

De gemeentelijke FAMKE, waarop per gebied staat aangegeven wat de "archeologische verwachtingswaarde" is en in hoeverre onderzoek nodig is bij bodemingrepen, is als beleidskaart niet bindend voor aanvragen omgevingsvergunningen. Het is beleid dat nog moet worden vastgelegd in bestemmingsplannen.

Door de gebieden met een archeologische verwachtingswaarde in een bestemmingsplan vast te leggen en te beschermen zouden we in één keer de planologische bescherming kunnen regelen en niet elk jaar een nieuw voorbereidingsbesluit hoeven te nemen. Daarvoor moeten eerst alle bestemmingsplannen worden aangepast conform de gemeentelijke FAMKE. Dat lukt niet op korte termijn. Een nieuw voorbereidingsbesluit is op dit moment het enige afdoende middel om de archeologisch waardevolle gebieden te beschermen.

De kaart behorend bij dit voorbereidingsbesluit omvat alleen die gebieden waar volgens de FAMKE het regime "streven naar behoud" geldt. Dat zijn de gebieden waarvan bekend is dat archeologische waarden aanwezig zijn. Voor deze gebieden is het vooral van belang dat voorkomen wordt dat daar ongewenste ontwikkelingen plaatsvinden om de archeologische waarden ter plaatse te beschermen.

Kanttelingen

Geen.

Financiële consequenties

De kosten voor het digitaal beschikbaar stellen van het voorbereidingsbesluit, worden betaald uit het budget voor bestemmingsplannen (4.010.01-33100).

Communicatie

Het voorbereidingsbesluit zal worden gepubliceerd op onze internetsite, in Op 'e Skille en in de Staatscourant (online). Ook zal via www.ruimtelijkeplannen.nl het voorbereidingsbesluit digitaal beschikbaar worden gesteld.

Uitvoering

Na uw besluit zal de bekendmaking van het voorbereidingsbesluit plaatsvinden op 30 januari 2014.

Wommels, 3 december 2013

Burgemeester en wethouders van Littenseradiel,

Dr. J. Liemburg ,burgemeester

Drs. J. Folkerts ,secretaris

Bijlagen	:	Geen
Ter inzage gelegde stukken	:	- B&W advies - Voorbereidingsbesluit 2013 - Bij besluit behorende kaart
Behandelend ambtenaar	:	S. Mollema-de Jong 0515-334474

Besluit

Nummer : 7

Agendapunt : Voorbereidingsbesluit archeologie

De Raad van de gemeente Littenseradiel;

gelezen het voorstel van burgemeester en wethouders van 3 december 2013;

gelet op artikel 3.7 van de Wet ruimtelijke ordening (Wro) en artikel 2.1 lid 1 onder b van de Wet algemene bepalingen omgevingsrecht (Wabo);

besluit:

- I. te verklaren dat voor het grondgebied van de gemeente Littenseradiel bestemmingsplannen worden voorbereid waarin de archeologisch waardevolle gebieden, zoals nader aangegeven op de bij dit besluit behorende kaart, worden opgenomen;
- II. te bepalen dat voor de archeologisch waardevolle gebieden de volgende voorschriften van kracht zijn:

Werken, geen bouwwerk zijnde, of werkzaamheden

1. Het is verboden zonder of in afwijking van een omgevingsvergunning voor het uitvoeren van werken, geen bouwwerk zijnde, of werkzaamheden als bedoeld in artikel 2.1 lid 1 onder b van de Wabo de volgende werken, geen bouwwerken zijnde, en werkzaamheden uit te voeren:
 - a. het ontgronden, afgraven, egaliseren, mengen, diepploegen en ontginnen van gronden met dien verstande dat het werken en werkzaamheden betreft met een oppervlakte groter dan 50 m² en dieper dan 30 cm;
 - b. het graven of dempen van watergangen;
 - c. het aanbrengen van ondergrondse transport-, energie- of telecommunicatie-leidingen en drainage en daarmee verband houdende constructies, installaties of apparatuur dieper dan 30 cm;
 - d. het verlagen van het waterpeil.
2. Een vergunning als bedoeld in sub 1. wordt slechts verleend indien:
 - a. op basis van archeologisch onderzoek is aangetoond dat geen archeologische waarden aanwezig zijn, of;
 - b. op basis van archeologisch onderzoek is aangetoond dat de archeologische waarden door de werken, geen bouwwerken zijnde, en werkzaamheden niet onevenredig worden geschaad, of;
 - c. indien op basis van archeologisch onderzoek is aangetoond dat de archeologische waarden door de werken, geen bouwwerken zijnde, en werkzaamheden kunnen worden verstoord, de volgende voorwaarden aan de vergunning worden verbonden:
 1. een verplichting tot het treffen van technische maatregelen, waardoor archeologische resten in de bodem kunnen worden behouden, en/of;
 2. een verplichting tot het doen van opgravingen, en/of;
 3. een verplichting tot het laten begeleiden van de uitvoering van de werken of werkzaamheden door een deskundige op het terrein van de archeologische monumentenzorg van een bureau dat goedgekeurd is door het College voor Archeologische Kwaliteit.

3. Het verbod als bedoeld in sub 1. is niet van toepassing op werken, geen bouwwerken zijnde, en werkzaamheden die:
 - a. reeds in uitvoering zijn ten tijde van het van kracht worden van dit voorbereidingsbesluit;
 - b. het normale onderhoud betreffen;
 - c. mogen worden uitgevoerd krachtens een reeds verleende vergunning;
 - d. op archeologisch onderzoek gericht zijn.

III. te bepalen dat dit besluit in werking treedt op de dag volgende op die van publicatie.

Wommels, 20 januari 2014

De raad voornoemd,

A large, stylized handwritten signature in black ink, consisting of several sweeping, interconnected strokes.



, voorzitter

A smaller, more intricate handwritten signature in blue ink, featuring several loops and a central circular motif.

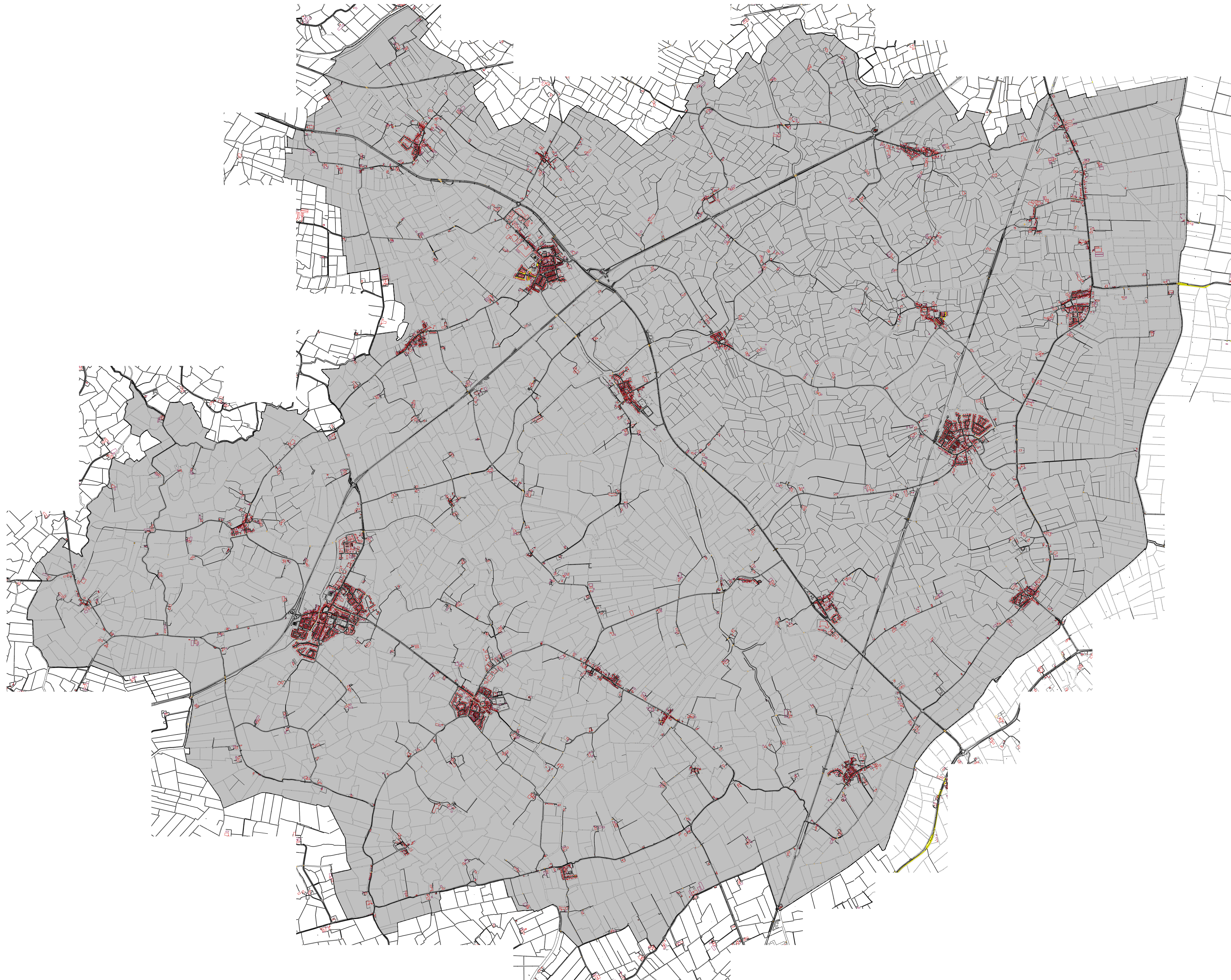
, griffier

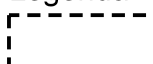

Legenda

-  Voorbereidingsbesluit Archeologie
-  Voorbereidingsbesluit

Verklaring

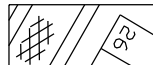
-  gegevens GBKN

	
Gemeente Liffersradiel Voorbereidingsbesluit Archeologie Verbeelding	
<p>datum: 20-01-2014 schaal: 1 : 20.000 papierformaat: A0 status: vastgesteld projectnr.: 134.00.00.28.00 gezien: M&J NL.IMRD.0140.V&A/Archeologie-V&A</p>	 <p>BügelHajema Plan voor de toekomst</p> <p><small>BügelHajema Architecten B.V. Bureau voor Ruimtelijke Ordening en Milieu O&M Balhuysenparkweg 76, 8314 BE Ljouwert 050 215 25 75 E: bureau@buegelhajema.nl W: www.buegelhajema.nl</small></p>