

Renvooi gebouwen

Gebouw	Naam	Wanden	Dak	Vloer	Metspaga	Verstake	Deurcategorie	RAV code	Leefoppervlakte	Systeem	Aantal plaatsen	Aantal deuren
1	Beelden/opslag	Metselwerk	Riet	Beton	--	Natuurlijk	--	--	--	--	--	--
2	Werktuigenberging	Metselwerk/dorwand	Gaflaten	Beton	--	Natuurlijk	--	--	--	--	--	--
3	Jongveestal	Metselwerk	Gaflaten	Beton	400 m ²	Mechanisch	Rosé kalveren	A. 4.100	--	--	160	160
4	Opslag/berging	Dorwand	Gaflaten	Beton	--	Natuurlijk	--	--	--	--	--	--
5	Kalverenstal	Betonpanelen/sandwichpanelen	Sandwichpanelen	Beton	1400 m ²	Mechanisch	Rosé kalveren	A. 4.**	--	--	308	308
6	Kalverenstal	Betonpanelen/sandwichpanelen	Sandwichpanelen	Beton	2500 m ²	Mechanisch	Rosé kalveren	A. 4.**	--	--	500	500

Lijntypes

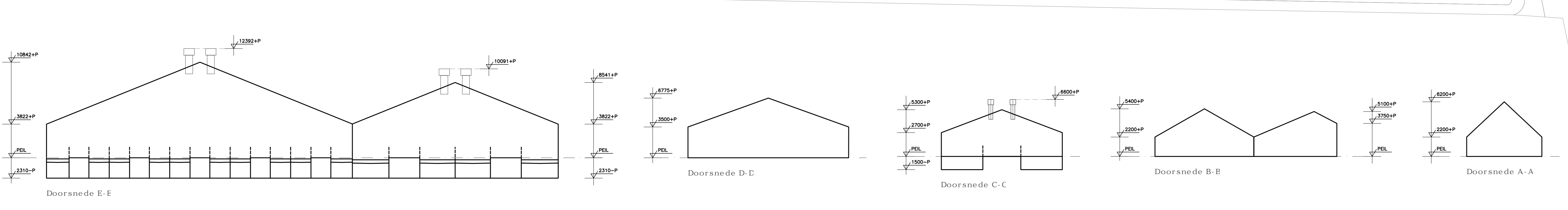
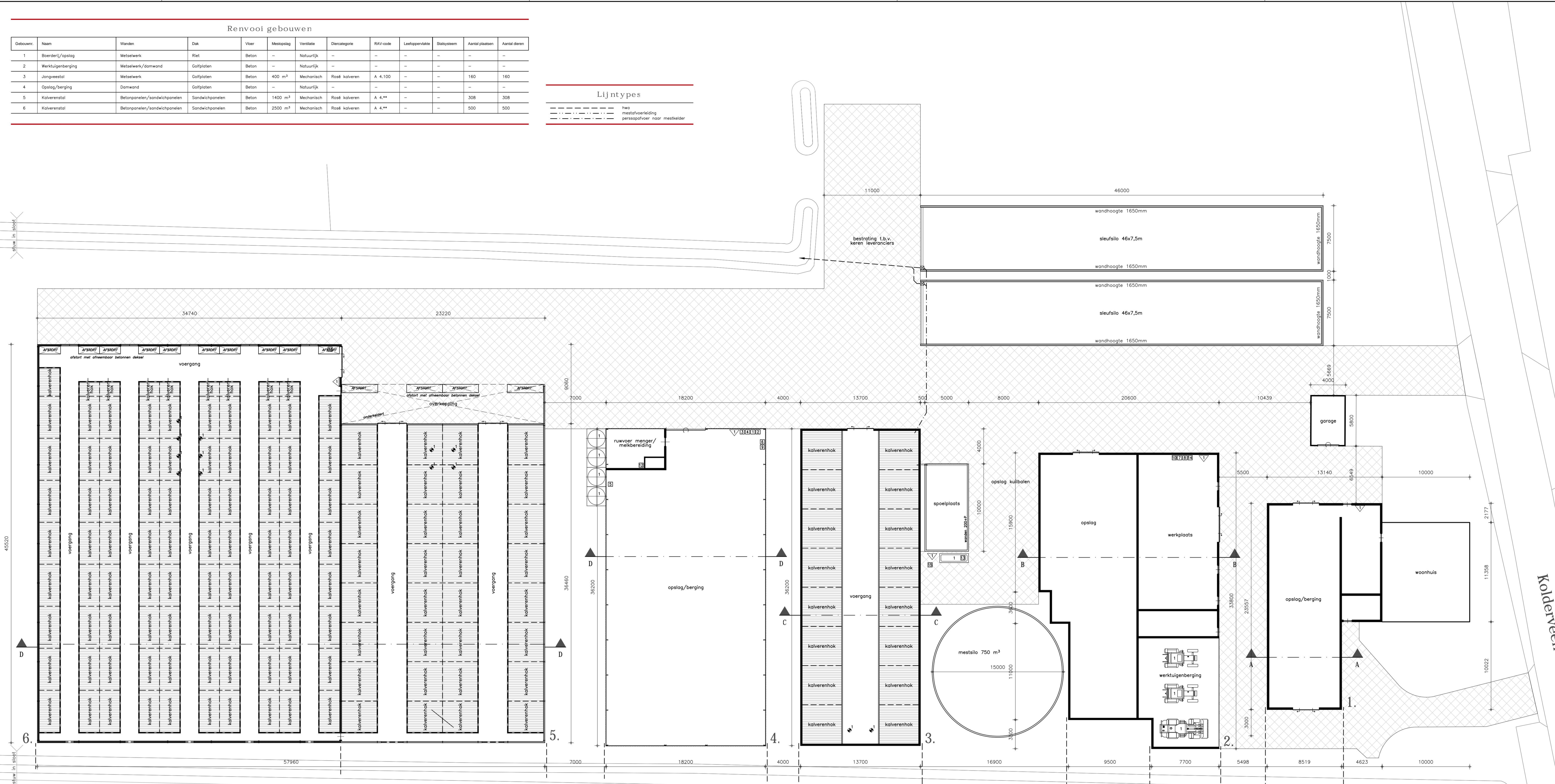
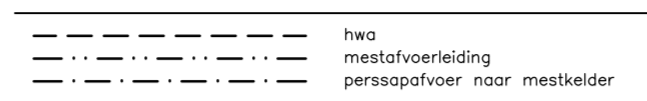

Symbolen

Symbol	Gebouw	Omschrijving	Aantal	Knood	Vermogen kW post.	Vermogen Totale kW
1. GRONDSCHAKEL EN PRODUCTEN						
Subtotaal 1,000						
1.2 Milieuvriendelijke stoffen						
1	3	Diesel (tonk in hebak)	1	1500 L	--	--
2	4	Opslag reinigingsmiddelen	1	5 L	--	--
3	4	Opslag zuurmiddelen	1	5 L	--	--
4	4	Ontsmetingsmiddelen	1	5 kg	--	--
5	4	Opslag bestrijdingsmiddelen (koelkast)	1	5 kg	1,000	1,000
Subtotaal --						
1.4 Anders stoffen of producten						
1	4	Mengvoeder en/of melkpoeder (n site)	4	22 ton	--	--
Subtotaal 428,500						
2 ENERGIE						
Subtotaal 13,000						
1	3, 5, 6	Ventilator	13	# 920	1,000	13,000
Subtotaal 360,000						
2.2 Verbrandingsmotoren						
Subtotaal 12,000						
1	4	Tractor	2	--	140,000	280,000
2	4	Loader	1	--	40,000	40,000
3	4	Needstroomaggregaat	1	--	40,000	40,000
Subtotaal 360,000						
2.3 Verwarmingstoelaten						
Subtotaal 12,000						
1	4	Balier (electrisch)	1	--	12,000	12,000
Subtotaal 43,500						
2.4 Overig opgestelde vermogen						
Subtotaal 2,000						
1	2	Kolomboommachine	1	--	2,000	2,000
2	2	Lesapparaat	1	--	4,000	4,000
3	4	Ontjeringinstallatie	1	--	7,500	7,500
4	2	Handgereedschappen	1	5 st.	10,000	10,000
5	6	Voermachine	1	--	10,000	10,000
6	4	Waterinstallatie	1	--	3,500	3,500
7	3	Dieselbomp	1	--	0,500	0,500
8	2	Compressor	1	--	3,000	3,000
9	3	Hogedrukreiniger	1	--	3,000	3,000
Subtotaal --						
4. Overig						
Subtotaal --						
4.1 Overveiligheid						
Subtotaal --						
1	2, 3, 4, 6	Brandblusser	5	6 kg	--	--
Subtotaal 429,500						
Totaal 429,500						

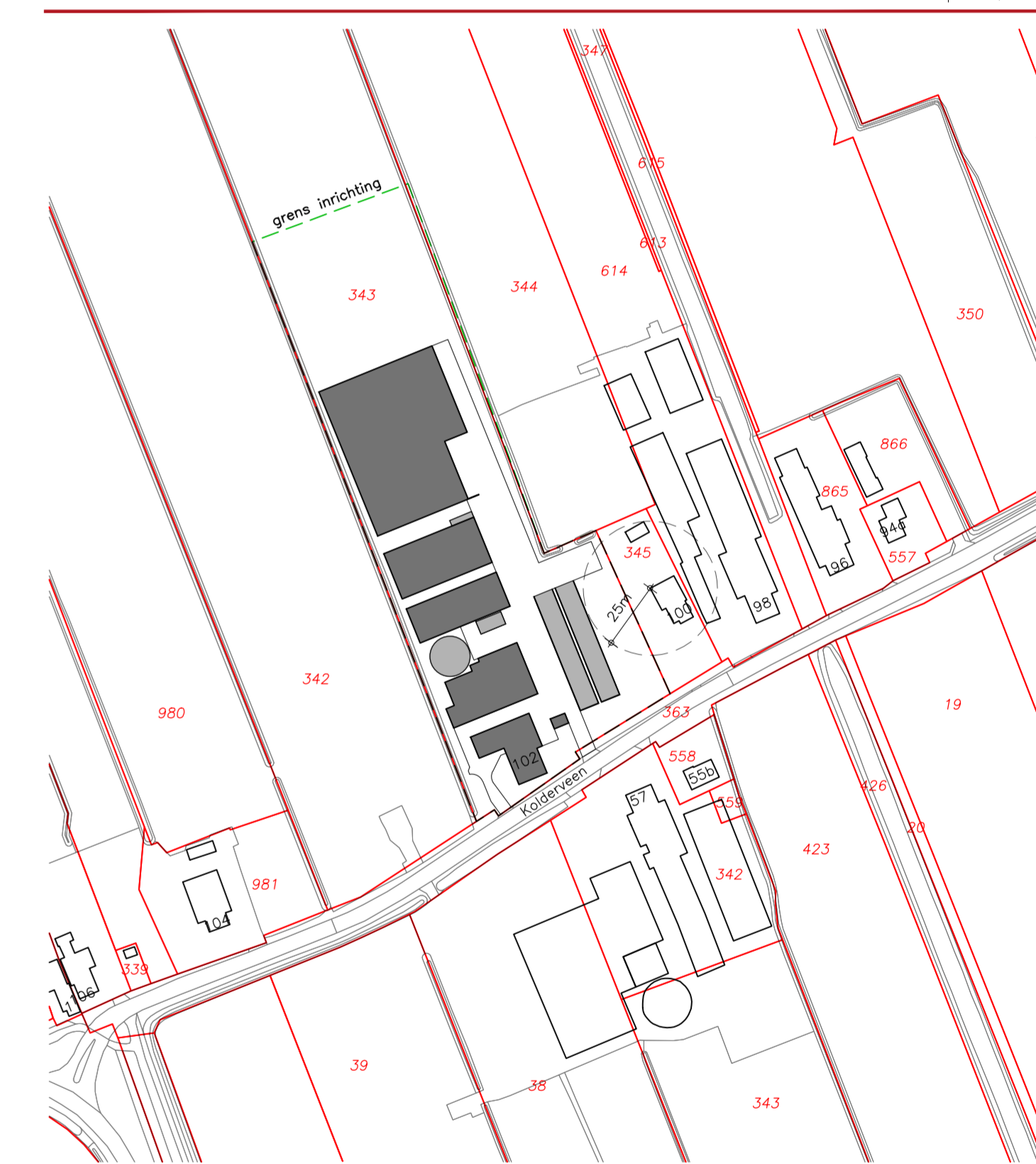

Aanvraag omgevingsvergunning

De aanvraag: d.d.

Bemiddeling: www.dlvadvies.nl

DLV ADVIES RESULTAAT

Bemiddeling: Msc. H.J. Brand, G. Brand-Wilhaar, H. Deijker
 Plaatsgrond, doorsneden en situatie

Opdrachtgever: Msc. H.J. Brand, G. Brand-Wilhaar, H. Deijker
 Postbus 354
 7948 NL Nijveen
 Telefoon: 0522-491652
 Mobiel: 06-30632941
 E-mail: info@dlvadvies.nl

DLV Advies
 Postbus 354
 7948 NL Nijveen
 Telefoon: 0513-653596
 E-mail: info@dlvadvies.nl

De datum: 15-11-2012
 HNB
 Wvg: 15-11-2012
 A: 18-08-2017
 B: 04-10-2017
 C: 09-01-2018
 D: 02-03-2018

FvGA: E: 17-07-2018
 FvGA: F: 30-08-2018
 FvGA: G: 29-10-2018
 FvGA: H: 25-03-2020

Bouwlocatie: 7948 NL Nijveen
 Projectleider: Dhr. H. Brand
 Telefoon: 06-22481829
 E-mail: h.brand@dlvadvies.nl

Klantnummer: 291247
 Werknummer: B140739-64
 Bst: M10

NETS OF DEZE TOEGANG WAS BEHELD OF GEDEELTELIX WERDEN VERBODEN IN VERBODENDE TOEGANG SCHRIJFTELIJK TOEGANG © COPYRIGHT 2015 DLV, B&W EN TECHNIX BV