

Fam. Neutel
Nijstad 11a
7909 HS Hoogeveen

24 SEP 2008		
ruimte		
libering		

N.V. Nederlandse Gasunie
Kantoor Deventer
Postbus 162
7400 AD Deventer
Zijphensweg 51023
T (0570) 69 69 11
F (0570) 69 64 11
E communicatie@gasunie.nl
Handelsregister Groningen 02029700
www.gasunie.nl

AFSCHRIFT

Datum
4 september 2008

Ons kenmerk
TATO B.08.5407

Onderwerp
Bedrijfsuitbreiding

Doorkiesnummer
(0570) 696 4 86

Uw kenmerk

fr. weth. v.d
zwaaig

N-520-10-KR-016, A-502, A-501, A-514

Geachte heer en mevrouw Neutel,

Naar aanleiding van uw verzoek inzake uitbreiding van uw bedrijfsgebouwen aan de Nijstad 11 a te Hoogeveen bericht ik u het volgende.

Voor en naast uw bedrijf liggen hogedruk aardgastransportleidingen. Op de door u aangeleverde kaarten heb ik de leidingen laten intekenen. De rode leiding (N-520-10) is een regionale transportleiding. Hiervoor geldt een minimale bebouwingsafstand van 4 m. De blauwe leidingen zijn hoofd transportleidingen, hiervoor geldt een minimale bebouwingsafstand van 5 m. Voor zover ik kan uitmeten op uw tekeningen vindt de uitbreiding op voldoende afstand plaats. Op grond hiervan heeft Gasunie geen bezwaar tegen uw bouwplannen.

Wel verbinden wij aan de toestemming de navolgende voorwaarden:

Minimaal 3 werkdagen voor aanvang van de werkzaamheden dien u, of uw aannemer een KLIC melding te doen.

Ter weerszijden van de leidingen bevindt zich een veiligheidstrook van 5 m*. Deze ruimte is noodzakelijk om een veilige ligging en de toegankelijkheid van de leidingen te waarborgen. In deze strook zijn de volgende handelingen **niet toegestaan** behalve als er **vooraf** toestemming is verkregen van Gasunie:

- Het planten van diepwortelende bomen of struiken. (vraag naar lijst van toegestane beplantingen)
- Het indrijven/slaan van voerwerpen in de grond.
- Het afgraven of ophogen van het maaiveld.
- Het aanbrengen van een gesloten verharding.
- Het uitvoeren van graafwerkzaamheden anders dan voor normaal agrarisch gebruik.
- Het permanent opslaan van goederen
- Het verrichten van zwaar transport.
- Het plaatsen van gebouwen.

* Bij leidingen die beginnen met de letter N, W of Z is deze veiligheidsstrook 4 m.

~~...~~
Onderwerp: *Bedrijfsuitbreiding*

~~...~~

Indien toch werkzaamheden noodzakelijk zijn in de veiligheidsstrook dient u met de volgende zaken rekening te houden:

- Werkzaamheden mogen alleen uitgevoerd worden met toezicht van Gasunie.
- Graafwerkzaamheden binnen de strook van **0,5 m** vanaf de leiding moeten in **handkracht** uitgevoerd worden.
- Voor zware/veelvuldige transporten over de leiding moet een ontlastende constructie aangebracht worden. (Bij voorbeeld door middel van dragline schotten)

Als u naar aanleiding van de KLIC melding telefonisch contact met ons opneemt verbinden wij u door met de betreffende toezichthouder van Gasunie.

Voor de uitzet- en toezichtwerkzaamheden brengen wij **GEEN** kosten in rekening.

Ik vertrouw u hiermee naar genoegen ingelicht te hebben. Mocht u nog vragen hebben dan hoor ik dat graag.

Met vriendelijke groet,



H.L. Werler
Tracé beheerder

Brochure KLIC
2 x gewaarmerkte tekening.

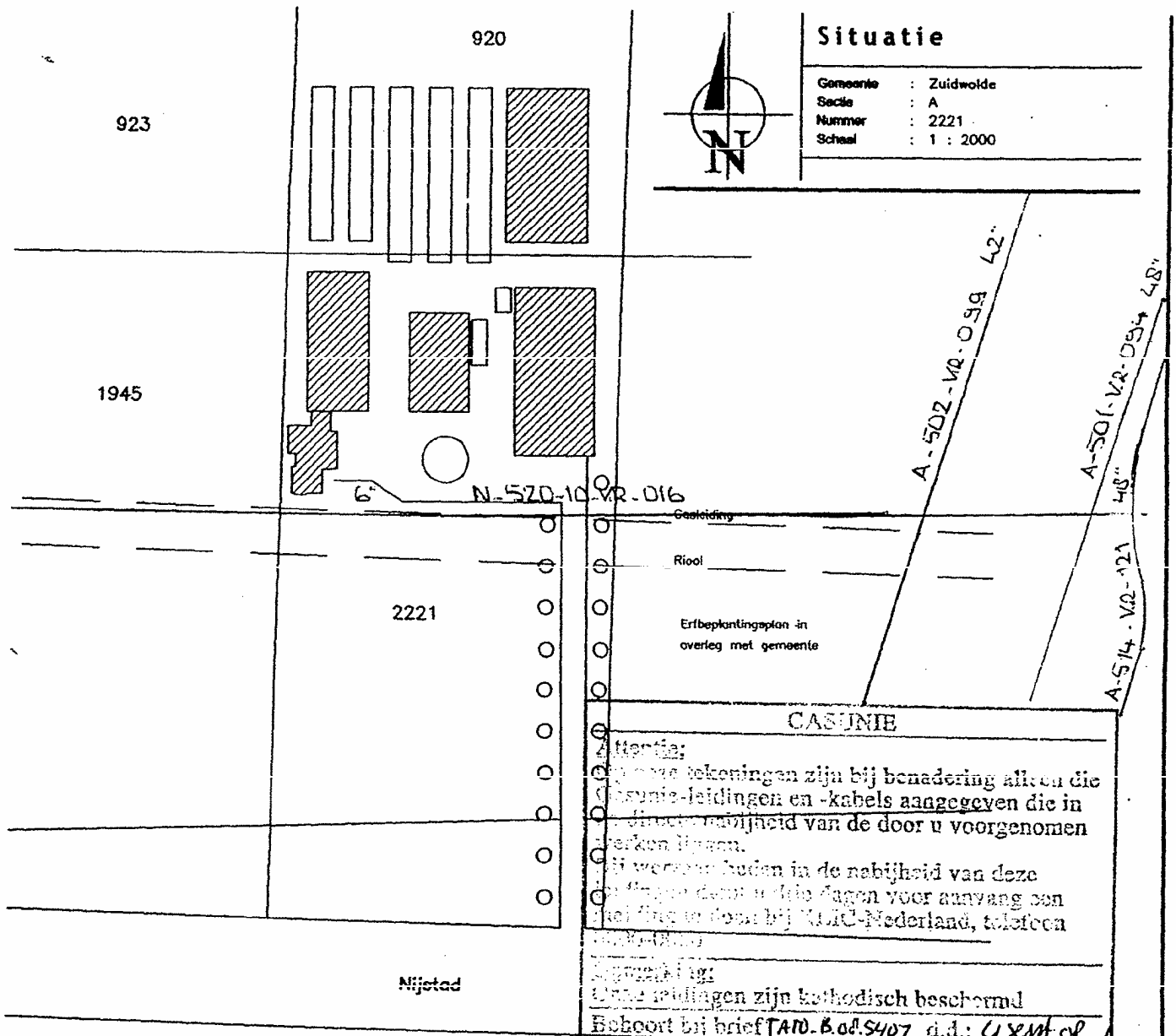

Aanvraag vergunning Wet Milieubeheer

De aanvrager:

d.d.:

DLV Bouw, Milieu en Techniek BV



Benaming:

Milieutekening

Tekening behorende bij aanvraag vergunning

Schaal:

Formaat:

1:200 1:2000

A1

Oprichtgever:

Dhr. R. Neutel

Nijstad 11A

7909 HS Hoogeveen

Telefoon: 0528-278156

Telefax: -

Telefoon mobiel: -

Regio Noord & West

Postbus 354

8440 AJ Heerenveen

Telefoon:

0513-653586

Telefax:

0513-653185

E-mail:

bmi@dlv.nl

Datum:

21-02-'97 FvdA

Wijzigingen:

A 07-07-'98 R.H. E 04-03-'03 HvB

B 10-07-'98 A.B. F

C 04-04-'00 S.Z. G

D 22-05-'00 AE H

Locatie:

Nijstad

Zuidwolde

Werknr:

1477261

Blaad:

MI-V10

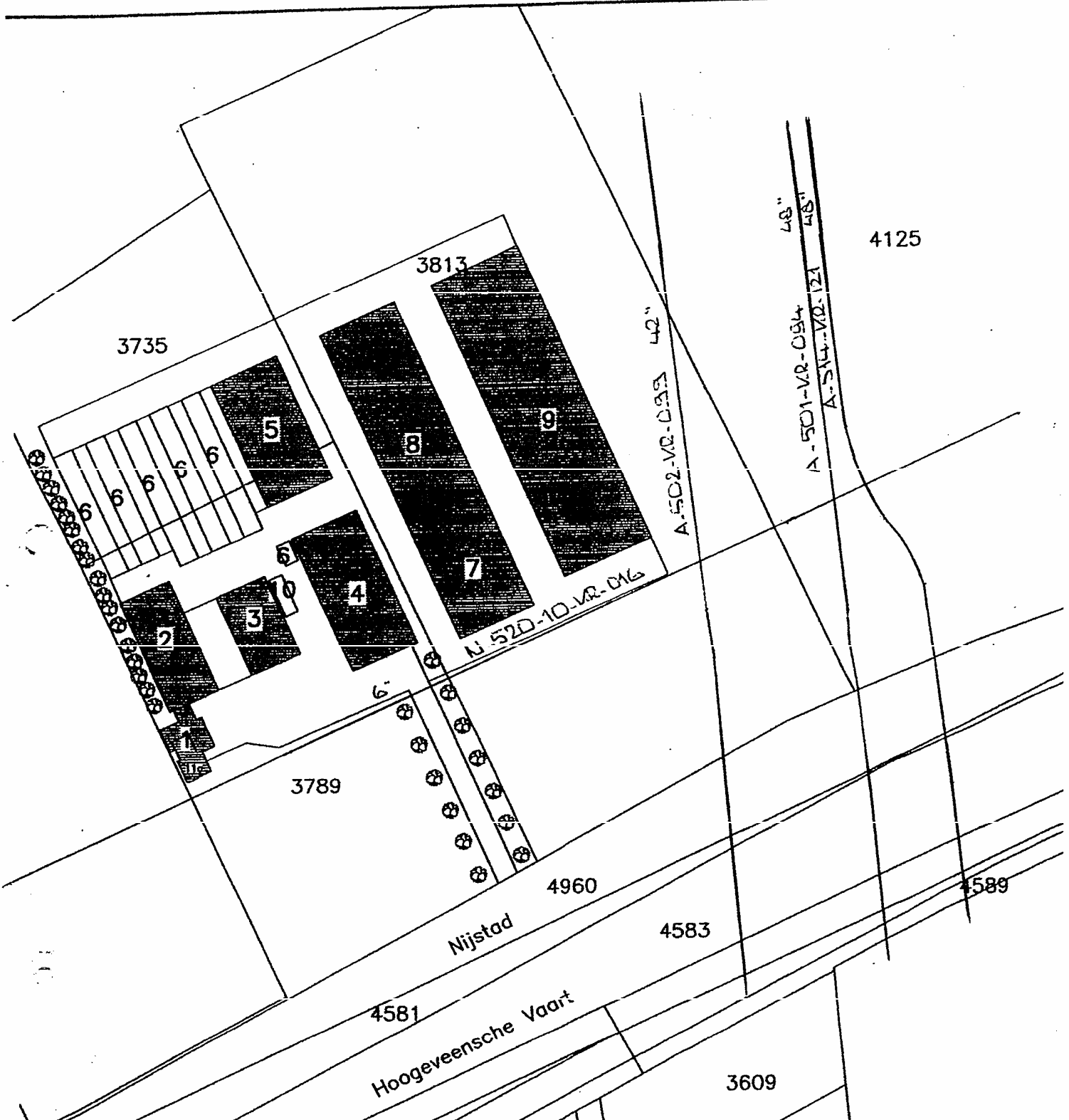

CASUNIE

Atentie:
 De tekeningen zijn bij benadering alleen die
 Casunie-leidingen en -kabels aangegeven die in
 de directe nabijheid van de door u voorgenomen
 werken liggen.
 Bij werkzaamheden in de nabijheid van deze
 leidingen dient u zich tegen voor aanvang een
 melding te doen bij NLIC-Nederland, telefoon
 020 610 0000

Opmerking:
 Deze leidingen zijn katholisch beschermd
 Beschermt bij brief TATO.B.08.5407 3629 4 sept 08

Handwritten signature



www.dlvbml.nl

DLV I

Benaming: _____
Situatie _____
 Opdrachtgever: _____
 Dhr. R. Neufel
 Nijstad 11A
 7909 HS Hoogeveen
 Telefoon: 0528-278156

Regio: _____
 Telefoon: _____
 Projectie: _____
 Telefoon: _____
 E-mail: _____