



AKOESTISCH ONDERZOEK

Nieuwe geluidzone industrieterrein De
Wieken te Hoogeveen

datum : 17 februari 2012
rapportnummer : R.10.123
versie : 05

OPDRACHTGEVER

Gemeente Hoogeveen
Postbus 20.000
7900 PA Hoogeveen

CONTACTPERSOON

de heer R.M.O. Tap
T: 0528-291373
E: r.m.o.tap@hoogeveen.nl

UITGEVOERD DOOR

Buro Appel B.V.
Postbus 201
8500 AE JOURE

de heer K. Bakker
T: 0513-417 451
E: koen.bakker@buro-appel.nl
I: www.buro-appel.nl

INHOUD

1	AANLEIDING EN ACHTERGROND	3
1.1	AANLEIDING EN DOEL	3
1.2	LEESWIJZER	3
2	WETTELIJK KADER	4
2.1	WET GELUIDHINDER (WGH)	4
2.2	HOGERE GRENSWAARDEN	5
2.3	WET RUIMTELIJKE ORDENING (WRO)	6
2.4	WET ALGEMENE BEPALINGEN OMGEVINGSRECHT (WABO)	6
3	GEHANTEERDE SYSTEMATIEK	7
4	BEREKENINGEN	8
4.1	UITGANGSPUNTEN	8
4.2	BEREKENINGSRESULTATEN	9
4.3	CUMULATIE VAN GELUIDBRONNEN	9
4.4	HOGERE WAARDEN	10

BIJLAGEN

1. BEREKENINGSMETHODIEK KAVELMAAT
2. OVERZICHT MAATGEVENDE BEDRIJVEN
3. OVERZICHT GELUIDBELASTINGEN EN HOGERE WAARDEN
4. GECUMULEERDE GELUIDBELASTINGEN
5. OVERZICHT WONINGEN OP HET INDUSTRIETERREIN

FIGUREN

1. BESTAANDE ZONEGRENSEN
2. GELUIDCONTOUREN

1 AANLEIDING EN ACHTERGROND

1.1 AANLEIDING EN DOEL

Het industrieterrein "De Wieken"¹ te Hoogeveen is een gedeeltelijk gezoneerd industrieterrein in de zin van de Wet geluidhinder (Wgh). Een groot deel van het terrein is gezoneerd, het overige deel niet. Door een mix van gezoneerde en niet-gezoneerde delen op hetzelfde industrieterrein ontstaat de situatie dat sommige bedrijven niet aan de geluidzone getoetst behoeven te worden en dat dat voor nabij gelegen bedrijven wel geldt. Om deze ongelijkheid op te heffen, dient het gehele terrein te worden gezoneerd en dient er een nieuwe geluidzone te worden vastgesteld. Met de komst van de Crisis- en herstelwet (CHW) is een ruime uitleg van het begrip "gezoneerd industrieterrein" mogelijk en ontstaat de mogelijkheid om de (rechts)ongelijkheid op te heffen.

Het doel van het onderzoek is verkaveling van de geluidsruimte (dB(A)/m²) op het industrieterrein De Wieken en het vaststellen van een nieuwe geluidzone.

1.2 LEESWIJZER

In hoofdstuk 2 is een overzicht gegeven van de van relevante wetgeving. In hoofdstuk 3 is de systematiek beschreven voor de bepaling van de (benodigde) geluidruimte voor de bedrijven. Hoofdstuk 4 bevat de berekeningen en de bijbehorende resultaten en in hoofdstuk 5 zijn de conclusies opgenomen.

¹ Tot het bedrijventerrein "De Wieken" behoren de terreinen: Uitbreiding ten Zuiden Achteromsedijk, uitbreiding Noord-B-Oost, De Wieken en Stadterij

2

WETTELIJK KADER

In dit hoofdstuk is het wettelijk kader beschreven dat van toepassing is voor de onderhavige situatie. De betrokken regelgeving betreft primair:

- Wet Geluidhinder (Wgh) en hieraan gerelateerde besluiten;
- Wet ruimtelijke ordening (Wro) en hieraan gerelateerde besluiten;
- Wet algemene bepalingen omgevingsrecht (Wabo) (vanaf 1-10-2010).

2.1

WET GELUIDHINDER (WGH)

De Wet geluidhinder kent een stelsel van normen om hinder te voorkomen binnen een bepaald gebied nabij de geluidbronnen (zogenaamde geluidzones). Voor de bescherming van woningen en andere geluidgevoelige bestemmingen binnen deze zones zijn voor verschillende geluidbronnen grenswaarden opgenomen, waarbij een ondergrens (de voorkeurgrenswaarde) en een bovengrens (de maximale ontheffingswaarde) gelden.

Wegen, spoorwegen en zoneringsplichtige industrieterreinen kennen elk een geluidzone. De geluidzone is het afgebakende gebied, waarbinnen de normen en grenswaarden van de Wet geluidhinder en de daarbij behorende uitvoeringsbesluiten van toepassing zijn. Buiten een geluidzone is de Wgh niet van toepassing. De geluidzones voor gezoneerde industrieterreinen zijn voor ieder afzonderlijk industrieterrein vastgelegd in zonebesluiten met zonekaarten of in bestemmingsplannen. Niet ieder industrieterrein is zoneringsplichtig. Zoneringsplichtig zijn alleen terreinen waaraan in hoofdzaak een bestemming is gegeven voor het vestigen van inrichtingen en waarvan de bestemming voor het gehele terrein of een gedeelte daarvan de mogelijkheid insluit van vestiging van inrichtingen die in belangrijke mate geluidhinder kunnen veroorzaken.

In het gebied tussen de ondergrens en de bovengrens kan voor woningen (en andere gevoelige bestemmingen) een zogenaamde hogere waarde worden vastgesteld. Dit is alleen toelaatbaar na een bestuurlijk afwegingsproces. Dit afwegingsproces heeft vorm gekregen in de zogenoemde hogere grenswaarden-procedure.

De basis voor de hogere grenswaarde-besluiten wordt gevormd door de Wet geluidhinder en het Besluit geluidhinder. Het vaststellen of herzien van een hogere grenswaarde is in dit geval gekoppeld aan een vast te stellen bestemmingsplan of de herziening van een bestemmingsplan.

In geval van een wijziging van de geluidzone kan voor de ten hoogste toelaatbare geluidsbelasting, een hogere waarde worden vastgesteld, met dien verstande dat deze waarde voor geprojecteerde woningen en andere geluidgevoelige bestemmingen 55 dB(A) en voor aanwezige of in aanbouw zijnde woningen en andere geluidgevoelige bestemmingen 60 dB(A) niet te boven mag gaan (artikel 55).

Bij wijziging van een bestaande zone of bij vaststelling van een bestemmingsplan voor gronden die volgens die vaststelling deel blijven uitmaken van de bestaande zone kan met betrekking tot de woningen in dat gebied de ten hoogste toelaatbare geluidsbelasting worden gewijzigd. De verhoging mag ten hoogste 5 dB(A) bedragen (artikel 55).

De geluidwering van de gevels moet zodanig zijn dat de geluidbelasting binnen de woning bij gesloten ramen ten hoogste 35 dB(A) bedraagt (artikel 111). Bij een minimum geluidwering van 20 dB(A) zoals mag worden aangenomen op basis van het Bouwbesluit betekent dit dat uitsluitend voor woningen met een geluidbelasting van 56 dB(A) en hoger aanvullend gevelonderzoek noodzakelijk is.

2.2

HOGERE GRENSWAARDEN

Op basis van de Wet geluidhinder en het Besluit geluidhinder zijn Burgemeester en Wethouders in principe bevoegd tot het vaststellen van hogere grenswaarden. In een aantal specifieke gevallen blijft Gedeputeerde Staten het bevoegde gezag. Deze bevoegdheid is vastgelegd in art. 110a, lid 7 van de Wgh. Het gaat daarbij om de volgende besluiten:

- de aanleg of wijziging van hoofdspoorwegen;
- de aanleg of reconstructie van rijkswegen;
- de aanleg of reconstructie van provinciale wegen;
- de vaststelling/wijziging van geluidzones voor industrieterrein van regionaal belang (voor zover ook als zodanig vastgelegd).

Dit betekent dat voor het overgrote deel van de hogere grenswaarden-procedures de gemeente ambtshalve de hogere grenswaarden kan vaststellen.

Ook kunnen diverse andere instanties de gemeente verzoeken een hogere grenswaarde vast te stellen of te wijzigen. Op grond van het Besluit geluidhinder (art. 5.1 t/m 5.3), kan een dergelijk verzoek worden ingediend door:

- beheerder van een gezoneerd industrieterrein;
- het bestuur van de Kamer van koophandel;
- B&W van buurgemeenten (i.g.v. aanleg of reconstructie van een weg);
- de spoorwegexploitant.

Afdeling 3:4 van de Algemene wet bestuursrecht is van toepassing op de voorbereiding van hogere grenswaarde-besluiten. De beslistermijn is 6 maanden; de termijn start na ontvangst van het verzoek.

Het (ontwerp)besluit moet gepubliceerd worden in één of meer dag-, nieuws- of huis-aan-huisbladen of op een andere geschikte wijze en moet worden toegezonden aan belanghebbenden. Op basis van vaste jurisprudentie van de Afdeling bestuursrechtspraak van de Raad van State wordt als belanghebbende aangemerkt degene wiens belang rechtstreeks bij het besluit is betrokken. Dit betekent dat het gaat om degene die om vaststelling hogere grenswaarde heeft verzocht dan wel de (toekomstige) eigenaar, andere zakelijk gerechtigde of gebruiker van een woning waarvoor de hogere grenswaarde is vastgesteld.

Het ontwerpbesluit moet, samen met de daarop betrekkeende hebbende stukken, gedurende 6 weken ter inzage worden gelegd. Het ontwerpbesluit moet gelijktijdig met ontwerpbestemmingsplan ter inzage worden gelegd.

Zienswijzen kunnen zowel mondeling of schriftelijk door belanghebbenden worden ingediend. Het indienen van pro forma zienswijze is wettelijk niet

mogelijk. Van mondelinge zienswijzen moet een verslag worden gemaakt. Indien geen zienswijzen worden ingediend, geldt een aangepaste beslistermijn. Binnen 4 weken nadat de termijn voor het naar voren brengen van zienswijzen is verstreken, moet het besluit worden genomen.

Tegen hogere grenswaardenbesluiten staat rechtstreeks beroep open bij de Afdeling bestuursrechtspraak van de Raad van State.

2.3

WET RUIMTELIJKE ORDENING (WRO)

Indien in een nieuw bestemmingsplan geluidgevoelige bestemmingen worden vastgesteld binnen de geluidzones langs wegen, spoor of industrieterreinen dan moet een akoestisch onderzoek worden uitgevoerd. Dit is vastgelegd in de Wet ruimtelijke ordening (Wro) en in het Besluit ruimtelijke ordening (Bro).

In artikel 3.3.1 van het Bro wordt de koppeling met de Wet geluidhinder en de uitvoeringsbesluiten expliciet gelegd. Artikel 3.3.1, lid 1 schrijft voor dat in het bestemmingsplan is aangegeven waar woningen en gebouwen (komen te) liggen binnen geluidzones.

2.4

WET ALGEMENE BEPALINGEN OMGEVINGSRECHT (WABO)

Op 1 oktober 2010 is de Wabo in werking getreden. Deze wet bundelt circa 25 regelingen die de fysieke leefomgeving betreffen. Hierbij gaat het onder meer om bouw-, milieu-, en monumentenvergunningen. Zij gaan op in een vergunning genaamd de omgevingsvergunning.

Voor de Wro houdt de Wabo grote veranderingen in. De onderdelen uit de Wro die betrekking hebben op de uitvoering van een project verhuizen naar de Wabo. De belangrijkste verschuiving in dit kader betreffen de ontheffingsmogelijkheden uit de Wro.

3

GEHANTEERDE SYSTEMATIEK

Om het geluidverkavelingsplan voor industrieterrein "De Wieken" op te kunnen stellen zijn onderstaande stappen uitgevoerd. Het zonebeheer model 2010 van het industrieterrein dat door de gemeente Hoogeveen is aangeleverd, is als uitgangspunt gebruikt.

Stap 1: Opstellen geluidverkavelingskaart

Door vaststelling van een geluidzone is de maximale geluidbelasting op de omgeving vastgelegd. Om binnen de geluidzone een goede ruimtelijke ordening te kunnen bedrijven is een goede verdeling van de geluidruimte over de fysieke ruimte noodzakelijk. Om aan dat aspect tegemoet te komen heeft de gemeente Hoogeveen er voor gekozen om op perceelsniveau geluidruimte toe te delen in de vorm van dB/m² (lees: geluidruimte per m²). Op deze manier ontstaat een primaire geluidverkavelingskaart. De milieucategorie indeling zoals weergegeven in tabel 3.1 is als uitgangspunt gebruikt.

Tabel 3.1

Milieucategorie indeling

Milieucategorie	Geluidemissie in dB/m ²
2	54
3.1	57
3.2	60
4.1	63
4.2	64
5.1	67

Op figuur 1 is de indeling grafisch weergegeven. Voor bedrijven die later worden toegevoegd aan het model is een rekenmethodiek gedefinieerd. Deze is opgenomen in bijlage 1.

Stap 2: In beeld brengen afwijkende bedrijven

De bedrijven die zijn gelegen in een gebied met een lagere milieucategorie dan het bedrijf zelf zijn separaat in beeld gebracht. Daarnaast zijn de bedrijven die niet binnen de gedefinieerde kavelmaat (dB(A)/m²) passen geïnventariseerd. In bijlage 2 is een overzicht van deze bedrijven opgenomen.

Stap 3: Bepalen en aanpak knelpunten

Na het uitvoeren van stap 1 en 2 is een nieuwe geluidzone bepaald. Het uitgangspunt voor de nieuwe zone is, dat deze zoveel mogelijk op dezelfde plaats blijft als de huidige zone. Na vergelijking van de bestaande en nieuwe geluidzone, zijn een aantal knelpunten naar voren gekomen. Deze zijn vervolgens aangepakt door toepassing van overgangsrecht, administratief verwerkt of anderszins opgelost.

Stap 4: Bepalen aangepaste geluidzone

Als laatste stap is de aangepaste nieuwe geluidzone opnieuw bepaald.

4

BEREKENINGEN

4.1

UITGANGSPUNTEN

De berekeningen zijn uitgevoerd op basis van de systematiek zoals beschreven in hoofdstuk 3. De op deze manier bepaalde geluidcontouren zijn vergeleken met de bestaande zonegrens (Koninklijk Besluit van 16 april 1991). Het betreft hier de zonegrens zoals weergegeven op figuur 2.

De uitgangspunten voor deze berekeningen zijn:

- Geluidemissie op basis van milieucategorie en geluidemissie per m². Uitzondering hierop zijn die bedrijven die zich qua milieucategorie in een gebied bevinden met een lagere categorie, deze zijn volledig in het model opgenomen;
- De geografische kenmerken van de omgeving voor zover binnen de grenzen van het industrieterrein en de geluidzone zijn meegenomen;
- De afschermdende werking van aanwezige bebouwing op het industrieterrein is meegenomen;
- De geluidbelasting is bepaald op 5 meter hoogte boven maaiveld;
- Voor de eerste lijnsbebouwing is het invallend geluidniveau berekend. Afschermdende bebouwing achter de eerste lijnsbebouwing is inrekening gebracht met bebouwingsgebieden met de toepassing van D_{huis} . Voor een aantal woonwijken is D_{huis} bepaald, conform de GF-HR-01-05 1989 (Handleiding ter berekening van de geluidverzwakking in woonwijken in het kader van de sanering industrielawaai). De waarde van D_{huis} is bepaald minimaal 4,9 dB en maximaal 7,8 dB. Deze waarden zijn voor deze woonwijken te hanteren. In afwijking van deze waarden is er gekozen om voor $D_{\text{huis}}=2$ dB te hanteren om de bestaande contour na sanering zo goed mogelijk te benaderen en de bestaande geluidruimte na sanering te behouden.

4.1.1

Zonegrens en hogere waarden

Artikel 42 en verder van de Wet geluidhinder (Wgh) bepaald dat bij de voorbereiding van de wijziging van een zone een akoestisch onderzoek uitgevoerd moet worden naar de geluidsbelasting op de woningen binnen zone zonder de invloed van maatregelen die de geluidsbelasting beperken. Ook de doeltreffendheid van maatregelen moet worden beschouwd.

Behalve de bepaling van de ligging van de geluidcontouren in de verschillende situaties moet dus ook de geluidbelasting ter plaatse van woningen beschouwd worden. Het gaat hier dan om woningen die zich in de bestaande zone bevinden en woningen die hier mogelijk bij komen door een verlegging van de zonegrens. Met name ten zuiden van het industrieterrein, maar niet uitsluitend, zijn woningen gelegen binnen de bestaande geluidzone van het industrieterrein. Voor deze woningen geldt sinds 16 april 1991 (tekeningnr. 11-40-187) op basis van de toenmalige Wet geluidhinder een hogere grenswaarde van 55 dB(A).

Dit leidt tot de volgende vragen:

1. Wat wordt de geluidzone (50 dB(A)) na uitbreiding van het gezoneerde industrieterrein en de indeling van het industrieterrein in bepaalde milieuzones? → **paragraaf 4.2**
2. Hoe verhoudt de nieuwe zone zich ten opzichte van de huidige geluidszone? → **figuur 4.1**

3. Welke woningen zijn gelegen binnen zowel de bestaande als de nieuwe geluidzone en dienen er hogere waarden te worden gewijzigd? → **bijlage 3, tabel 1**
4. Welke woningen die eerst buiten de geluidzone lagen, komen nu binnen de geluidzone te liggen en welke hogere waarde dient hiervoor te worden vastgesteld? → **bijlage 3, tabel 2**
5. Welke woningen die eerst binnen de geluidzone lagen, komen nu buiten de geluidzone te liggen? → **bijlage 3, tabel 3**
6. Resteren er situaties waarvoor geen hogere grenswaarde kan worden vastgesteld? → **paragraaf 4.4**

4.2

Geluidcontouren

BEREKENINGSRESULTATEN

De berekende geluidcontouren zijn opgenomen op de figuren in de bijlage. In figuur 4.1 is verkleinde versie weergegeven. In bijlage 2 is een overzicht opgenomen van de geluidbelasting op alle binnen de (nieuwe) zone gelegen woningen/geluidgevoelige bestemmingen. Hierbij is onderscheid gemaakt tussen woningen die zich in de bestaande geluidzone bevinden en woningen die zich binnen de nieuwe geluidcontour bevinden (vraag 3 en 4).

Figuur 4.1



4.3

CUMULATIE VAN GELUIDBRONNEN

In de Handreiking Ruimtelijke Ordening en Milieu van het ministerie van VROM is vastgelegd dat bij de ontwikkeling van bestemmingsplannen rekening moet worden gehouden met het eventueel optreden van cumulatie van geluid. Dit is ook in lijn met jurisprudentie van de Afdeling bestuursrechtspraak van de Raad van State. In de Wet geluidhinder (art. 110a) en in het Besluit geluidhinder is deze aanpak vertaald. Om de (toekomstige) bewoners te beschermen mag de gecumuleerde geluidbelasting niet onaanvaardbaar hoog worden. De beoordeling hiervan ligt bij het bevoegd gezag (i.c. de raad van de gemeente Hoogeveen).

Bij de afweging van een hogere grenswaarde-besluit is er de verplichting de gecumuleerde geluidbelasting in beeld te brengen als sprake is van meerdere relevante geluidbronnen. Dit is immers de situatie waar een bewoner mee te maken heeft. Daar waar door cumulatie een hogere geluidbelasting optreedt, wil de gemeente Hoogeveen bij het onderzoek naar de effecten van de gecumuleerde geluidbelasting rekening houden.

Voor de geluidgevoelige bestemming geldt een limiet aan het wettelijk toelaatbare binnenniveau in geluidgevoelige vertrekken wanneer een hogere grenswaarde wordt vastgesteld. Op basis van bouwakoestisch onderzoek moet aangetoond worden dat het wettelijk toelaatbare binnenniveau niet wordt overschreden.

Een overzicht van de gecumuleerde geluidbelasting is weergegeven in bijlage 4. In dit overzicht zijn alleen die woningen opgenomen waarvoor sprake is van een maatgevende bijdrage van het industrielawaai en de gecumuleerde geluidbelasting meer bedraagt dan 53 dB (55 dB(A)). Er is sprake van een maatgevende bijdrage wanneer de bijdrage van het industrielawaai 50% of meer bedraagt van het totale geluidniveau.

4.4

HOGERE WAARDEN

Op basis van de uitgevoerde berekeningen zijn in tabel 4.1 de aantallen woningen in combinatie met de geluidbelasting weergegeven. In bijlage 3 zijn uitgebreide overzichten opgenomen. Voor de vetgedrukte waarden geldt dat (opnieuw) een hogere dient te worden vastgesteld.

Tabel 4.1

Geluidbelasting en aantallen woningen

Geluidbelasting	Bestaand woningen in nieuwe geluidzone	Nieuw woningen in nieuwe geluidzone	Bestaand woningen buiten nieuwe geluidzone
≤ 45 dB(A)	--	--	⁴⁾ 62
46 dB(A)	--	--	⁴⁾ 56
47 dB(A)	--	--	⁴⁾ 137
48 dB(A)	--	--	⁴⁾ 73
49 dB(A)	--	--	⁴⁾ 244
50 dB(A)	--	--	⁴⁾ 74
51 dB(A)	¹⁾ 307	³⁾ 320	--
52 dB(A)	¹⁾ 217	³⁾ 210	--
53 dB(A)	¹⁾ 103	³⁾ 152	--
54 dB(A)	¹⁾ 96	³⁾ 80	--
55 dB(A)	⁵⁾ 45	³⁾ 25	--
56 dB(A)	²⁾ 8	--	--
57 dB(A)	²⁾ 10	--	--
58 dB(A)	²⁾ 7	--	--
59 dB(A)	²⁾ 2	--	--
60 dB(A)	²⁾ 2	--	--
Totaal	797	787	646

1) De bestaande hogere waarde van 55 dB wordt overschreden

2) De bestaande hogere waarde van 55 dB dient verhoogd te worden

3) Er dient een nieuwe hogere waarde te worden vastgesteld

4) De bestaande hogere waarde (van 55 dB(A)) kan komen te vervallen

5) De bestaande hogere waarde blijft bestaan

Voor 646 binnen de bestaande zone gelegen woningen geldt dat deze buiten de nieuw berekende contour komen te liggen en de geluidbelasting derhalve afneemt tot 50 dB(A) of lager. Tevens is er voor 723 woningen sprake van geluidbelasting die lager ligt dan de vastgestelde hogere waarde. In de gewijzigde situatie komen er 787 nieuwe woningen binnen de aangepaste geluidzone te liggen. In bijlage 5 is een overzicht opgenomen van de woningen op het industrieterrein.

BIJLAGE 1 REKENMETHODIEK

Wijze van meten en rekenen gebruikte geluidruimte

Situatie 1: De kavel is (nog) niet in gebruik of gegevens ontbreken in het zonemodel

- De geluidruimte is conform de bijbehorende milieucategorie

Situatie 2: De kavel is in gebruik zonder akoestisch onderzoek

- De geluidruimte is conform de bijbehorende milieucategorie

Situatie 3: De kavel is in gebruik met akoestisch onderzoek

- Er wordt op een afstand (r_i) van het zwaartepunt van de inrichting die gelijk is aan de wortel van het oppervlakte (A) van het kavel maal 2,5 en afgerond op het dichtstbijzijnde veelvoud van 5, met een minimum van 50 meter en een maximum van 500 meter een zone bepaald: $r_i = \sqrt{A} \cdot 2,5$;
- Op deze zone worden 12 immissiepunten geplaatst op een hoogte van 10 meter boven maaiveld die onder een horizontale hoek van 30 graden ten opzichte van het zwaartepunt liggen;
- Ter plaatse van deze immissiepunten wordt de geluidbelasting in dB(A) bepaald die wordt veroorzaakt door alle tot de inrichting behorende installaties, toestellen, alsmede door die inrichting verrichte werkzaamheden en activiteiten en alle overige tot de inrichting behorende bronnen, voor zover die zijn gelegen of plaatsvinden binnen de kavel.
- alle afscherming en reflectie binnen de kavel wordt meegenomen in de berekening;
- alle afscherming en reflectie van objecten buiten de kavel wordt buiten beschouwing gelaten;
- In de berekening van de bodemabsorptie buiten de kavel dient een bodem/absorptiefactor van 0,2 aangehouden te worden;
- bij de berekening moet worden uitgegaan van de representatieve bedrijfssituatie;
- Van de aldus bepaalde etmaalwaarde op de immissiepunten wordt het energetisch gemiddelde bepaald;
- De energetisch gemiddelde etmaalwaarde wordt vervolgens teruggerekend naar een vervangende geluidbron, berekend volgens hoofdstuk 5 van module C van de Handleiding Meten en Rekenen Industrielawaai (1999). Onderstaand zijn de gebruikte formules weergegeven. Voor een uitgebreide toelichting wordt kortheidshalve verwezen naar de Handleiding;

$$L_{WR} = L_i + D_{geo} + D_{lucht} + D_{bodem} - C_m$$

$$D_{geo} = 20 \cdot \log(r_i) + 11$$

$$D_{lucht} = a_{lu}(f) \cdot r_i$$

$$D_{bodem} = D_{b,br} + D_{b,ont} + D_{b,mid}$$

$$C_m = 0 \rightarrow r_i \leq 10 \cdot (h_b + h_o)$$

$$C_m = 5 - 50 \left(\frac{h_b + h_o}{r_i} \right) \rightarrow r_i > 10 \cdot (h_b + h_o)$$

- Ten aanzien van het geluidsspectrum dient gebruik gemaakt te worden van het onderstaande spectrum industrielawaai:

Frequentie [Hz]								
31	63	125	250	500	1000	2000	4000	8000
29,7	19,7	14,7	10,7	6,7	5,7	7,7	8,7	10,7

- Voor de bronhoogte van de vervangende geluidbron dient 5 meter boven maaiveld te worden gehanteerd;
- De etmaalwaarde van de vervangende puntbron wordt behulp van de volgende formule omgerekend naar een emissie per m²:

$$L_{kavel} = L_{WR} - 10 \cdot \log(A)$$

BIJLAGE 2

OVERZICHT MAATGEVENDE/MAATWERK BEDRIJVEN

Maatgevend voor de geluidzone zijn de volgende bedrijven:

Bedrijfsnaam	Adres	Kavelmaat (dB(A)/m²)	Geluidbelasting (dB(A)/m²)
Bakker	Fokkerstaat 9	67	69
Hak	Plesmanstraat 26a	64	50
Hilmar Industries	Lindberghstraat 6	63	49
Hoomark	Industrieweg 62	57	50
RCC	Achteromsedijk	60	70
RUMA	Lindberghstraat 49	63	56
Schelhaas TD	Stephensonstraat 96a	54	50
Venko	Galvanistraat 11	63	56
Agarica	A.G. Bellstraat 24	60	53
Wouter de Graaf	Stephensonstraat 75	60	63
BCS	Dr. A. Philipstraat 9-19	60	60
Bouman	Stephensonstraat 52	57	57
FOC	Fokkerstraat 24	67	56
Fokker	Edisonstraat 1	64	54
Heijs Food Group	Parmentierstraat 12-18	64	62
Ardagh Group	Prins Hendrikstraat 24	54	62
Kappa Twincor	Industrieweg 15-17	60	56
Kijlstra Beton	Newtonstraat 16	57	67
Lanting	Stephensonstraat 8	57	56
Loomet	Fokkerstraat 6	67	69
Mebin Mortelcentrale	Dr. A. Philipstraat	60	58
Metalis Hoogeveen	Kanaalweg 5c	54	53
ND Logistics	Plesmanstraat 22	64	63
RBM Plastics	Industrieweg 45a	65	66
Terberg	Stephensonstraat 35	60	52
Thule Towing Systems	Stephensonstraat 6	57	52
Van Gansewinkel	Fokkerstraat 16	67	61
Zuidema	Smirnofstraat	67	63
Zwaagstra Beton	Lindberghstraat	63	63
Schagen	Dr. A. Philipstraat	60	65

BIJLAGE 3 OVERZICHT
GELUIDBELASTINGEN EN
HOGERE WAARDEN

Tabel 1: Woningen binnen zowel de huidige als nieuwe zone

HGW: NIEUW vast te stellen hogere waarde

Postcode	Adres	Nummer	HGW	Letmaal
7902 AB	Industrieweg	50	60	60,0
7902 AB	Industrieweg	52	60	60,0
7902 AD	Amalia van Solmsstraat	11		50,6
7902 AD	Amalia van Solmsstraat	13		50,6
7902 AD	Amalia van Solmsstraat	15		51,0
7902 AD	Amalia van Solmsstraat	17		51,0
7902 AD	Amalia van Solmsstraat	19		51,0
7902 AD	Amalia van Solmsstraat	21		51,2
7902 AD	Amalia van Solmsstraat	23		51,4
7902 AD	Amalia van Solmsstraat	25		51,6
7902 AD	Amalia van Solmsstraat	27		51,6
7902 AD	Amalia van Solmsstraat	29		51,9
7902 AD	Amalia van Solmsstraat	31		52,1
7902 AD	Amalia van Solmsstraat	33		52,3
7902 AD	Amalia van Solmsstraat	35		52,5
7902 AD	Amalia van Solmsstraat	37		52,8
7902 AD	Amalia van Solmsstraat	39		53,0
7902 AD	Amalia van Solmsstraat	9		50,5
7902 AH	Prinses Marijkestraat	1		51,2
7902 AH	Prinses Marijkestraat	11		51,1
7902 AH	Prinses Marijkestraat	13		51,1
7902 AH	Prinses Marijkestraat	15		51,1
7902 AH	Prinses Marijkestraat	17		51,1
7902 AH	Prinses Marijkestraat	19		51,0
7902 AH	Prinses Marijkestraat	21		51,0
7902 AH	Prinses Marijkestraat	23		50,9
7902 AH	Prinses Marijkestraat	25		50,9
7902 AH	Prinses Marijkestraat	27		50,8
7902 AH	Prinses Marijkestraat	29		50,8
7902 AH	Prinses Marijkestraat	3		51,1
7902 AH	Prinses Marijkestraat	5		51,1
7902 AH	Prinses Marijkestraat	7		51,0
7902 AH	Prinses Marijkestraat	9		51,1
7902 AJ	Prinses Marijkestraat	10		50,6
7902 AJ	Prinses Marijkestraat	12		50,5
7902 AJ	Prinses Marijkestraat	14		50,5
7902 AJ	Prinses Marijkestraat	16		50,5
7902 AJ	Prinses Marijkestraat	2		50,7
7902 AJ	Prinses Marijkestraat	4		50,7
7902 AJ	Prinses Marijkestraat	6		50,7
7902 AJ	Prinses Marijkestraat	8		50,6
7902 AK	Prinses Irenestraat	1		52,7
7902 AK	Prinses Irenestraat	11		52,4
7902 AK	Prinses Irenestraat	13		52,3
7902 AK	Prinses Irenestraat	15		52,3
7902 AK	Prinses Irenestraat	23		52,2
7902 AK	Prinses Irenestraat	29		51,7
7902 AK	Prinses Irenestraat	3		52,6
7902 AK	Prinses Irenestraat	31		51,1
7902 AK	Prinses Irenestraat	5		52,4
7902 AK	Prinses Irenestraat	7		52,3
7902 AK	Prinses Irenestraat	9		52,2

Tabel 1: Woningen binnen zowel de huidige als nieuwe zone

HGW: NIEUW vast te stellen hogere waarde

Postcode	Adres	Nummer	HGW	Letmaal
7902 AL	Prinses Irenestraat	10		51,8
7902 AL	Prinses Irenestraat	12		51,8
7902 AL	Prinses Irenestraat	14		51,8
7902 AL	Prinses Irenestraat	16		51,8
7902 AL	Prinses Irenestraat	18		51,8
7902 AL	Prinses Irenestraat	2		52,1
7902 AL	Prinses Irenestraat	20		51,8
7902 AL	Prinses Irenestraat	22		51,8
7902 AL	Prinses Irenestraat	24		51,8
7902 AL	Prinses Irenestraat	26		51,8
7902 AL	Prinses Irenestraat	28		51,8
7902 AL	Prinses Irenestraat	30		51,8
7902 AL	Prinses Irenestraat	32		51,7
7902 AL	Prinses Irenestraat	34		51,7
7902 AL	Prinses Irenestraat	36		51,6
7902 AL	Prinses Irenestraat	38		51,6
7902 AL	Prinses Irenestraat	4		52,0
7902 AL	Prinses Irenestraat	40		51,6
7902 AL	Prinses Irenestraat	42		51,6
7902 AL	Prinses Irenestraat	44		51,6
7902 AL	Prinses Irenestraat	46		51,6
7902 AL	Prinses Irenestraat	6		51,8
7902 AL	Prinses Irenestraat	8		51,8
7902 AM	Prinses Margrietstraat	18		50,5
7902 AM	Prinses Margrietstraat	20		50,9
7902 AM	Prinses Margrietstraat	22		51,0
7902 AM	Prinses Margrietstraat	24		51,2
7902 AM	Prinses Margrietstraat	26		51,4
7902 AM	Prinses Margrietstraat	28		51,6
7902 AM	Prinses Margrietstraat	30		51,7
7902 AM	Prinses Margrietstraat	32		51,8
7902 AN	Noorderweg	1		51,0
7902 AN	Noorderweg	1		51,0
7902 AN	Noorderweg	11		54,0
7902 AN	Noorderweg	13		53,9
7902 AN	Noorderweg	15		52,2
7902 AN	Noorderweg	19		52,3
7902 AN	Noorderweg	21		51,9
7902 AN	Noorderweg	23		51,9
7902 AN	Noorderweg	25		52,3
7902 AN	Noorderweg	27		52,3
7902 AN	Noorderweg	29		53,0
7902 AN	Noorderweg	3		51,0
7902 AN	Noorderweg	31		53,6
7902 AN	Noorderweg	33		54,1
7902 AN	Noorderweg	35		54,1
7902 AN	Noorderweg	5		51,0
7902 AN	Noorderweg	7		53,4
7902 AN	Noorderweg	9		53,4
7902 AP	Noorderweg	37		53,8
7902 AP	Noorderweg	39		54,0
7902 AP	Noorderweg	41		54,1

Tabel 1: Woningen binnen zowel de huidige als nieuwe zone

HGW: NIEUW vast te stellen hogere waarde

Postcode	Adres	Nummer	HGW	Letmaal
7902 AP	Noorderweg	43		54,4
7902 AP	Noorderweg	45		54,4
7902 AP	Noorderweg	47		55,0
7902 AP	Noorderweg	49		55,3
7902 AP	Noorderweg	51	58	57,9
7902 AR	Noorderweg	10		54,8
7902 AR	Noorderweg	12		54,5
7902 AR	Noorderweg	14		54,3
7902 AR	Noorderweg	16		53,6
7902 AR	Noorderweg	18		55,2
7902 AR	Noorderweg	20		53,4
7902 AR	Noorderweg	24	57	57,3
7902 AR	Noorderweg	28	57	57,0
7902 AR	Noorderweg	30	57	56,8
7902 AR	Noorderweg	32	57	56,8
7902 AR	Noorderweg	34	57	56,9
7902 AR	Noorderweg	8		55,3
7902 AS	Noorderweg	36	57	57,1
7902 AS	Noorderweg	38	57	57,2
7902 AS	Noorderweg	48	57	57,4
7902 AS	Noorderweg	50	58	58,0
7902 AS	Noorderweg	52	58	57,9
7902 AS	Noorderweg	54	59	59,3
7902 AV	Willemskade	29		50,5
7902 AV	Willemskade	29		50,5
7902 AV	Willemskade	29		50,5
7902 AV	Willemskade	29		50,5
7902 AV	Willemskade	29		50,5
7902 AV	Willemskade	29		50,5
7902 AV	Willemskade	29		50,5
7902 AV	Willemskade	29		50,5
7902 AV	Willemskade	29		50,5
7902 AV	Willemskade	29		50,5
7902 AV	Willemskade	29		50,5
7902 AV	Willemskade	29		50,5
7902 AV	Willemskade	29		50,5
7902 AV	Willemskade	29		50,5
7902 AV	Willemskade	29		50,5
7902 AV	Willemskade	29		50,5
7902 AV	Willemskade	29		50,5
7902 AV	Willemskade	29		50,5
7902 AV	Willemskade	29		50,5
7902 AV	Willemskade	29		50,5
7902 AV	Willemskade	29		50,5
7902 AV	Willemskade	29		50,5
7902 AV	Willemskade	29		50,5
7902 AV	Willemskade	29		50,5
7902 AV	Willemskade	29		50,5
7902 AV	Willemskade	29		50,5
7902 AV	Willemskade	29		50,5
7902 AV	Willemskade	51		51,6
7902 AV	Willemskade	53		51,0
7902 AV	Willemskade	55		50,8
7902 AV	Willemskade	57		50,9
7902 AV	Willemskade	59		51,1
7902 AV	Willemskade	61		51,3
7902 AV	Willemskade	63		54,5

Tabel 1: Woningen binnen zowel de huidige als nieuwe zone

HGW: NIEUW vast te stellen hogere waarde

Postcode	Adres	Nummer	HGW	Letmaal
7902 AX	Willemskade	26		53,0
7902 AX	Willemskade	28		53,1
7902 AX	Willemskade	30		53,4
7902 AX	Willemskade	32		53,8
7902 AX	Willemskade	34		54,5
7902 AX	Willemskade	36		54,7
7902 AX	Willemskade	38		54,9
7902 AX	Willemskade	40		55,1
7902 BH	Schoolstraat	77		50,5
7902 BH	Schoolstraat	81		50,5
7902 BH	Schoolstraat	83		50,6
7902 BH	Schoolstraat	85		50,6
7902 BH	Schoolstraat	87		50,6
7902 BH	Schoolstraat	89		50,7
7902 BH	Schoolstraat	91		50,7
7902 BH	Schoolstraat	93		50,8
7902 BJ	Schoolstraat	11		50,6
7902 BJ	Schoolstraat	13		50,7
7902 BJ	Schoolstraat	15		50,8
7902 BJ	Schoolstraat	17		50,9
7902 BJ	Schoolstraat	19		51,0
7902 BJ	Schoolstraat	21		51,0
7902 BJ	Schoolstraat	25		50,5
7902 BJ	Schoolstraat	27		50,5
7902 BJ	Schoolstraat	29		50,6
7902 BJ	Schoolstraat	3		50,5
7902 BJ	Schoolstraat	31		50,5
7902 BJ	Schoolstraat	33		50,6
7902 BJ	Schoolstraat	35		50,6
7902 BJ	Schoolstraat	37		50,7
7902 BJ	Schoolstraat	39		50,7
7902 BJ	Schoolstraat	41		50,8
7902 BJ	Schoolstraat	43		50,9
7902 BJ	Schoolstraat	45		50,9
7902 BJ	Schoolstraat	5		50,5
7902 BJ	Schoolstraat	51		50,5
7902 BJ	Schoolstraat	53		50,5
7902 BJ	Schoolstraat	55		50,5
7902 BJ	Schoolstraat	57		50,5
7902 BJ	Schoolstraat	59		50,6
7902 BJ	Schoolstraat	61		50,7
7902 BJ	Schoolstraat	63		50,7
7902 BJ	Schoolstraat	65		50,8
7902 BJ	Schoolstraat	67		50,9
7902 BJ	Schoolstraat	69		50,9
7902 BJ	Schoolstraat	7		50,5
7902 BJ	Schoolstraat	9		50,5
7902 BL	Wilhelminaplein	1		53,0
7902 BL	Wilhelminaplein	11		54,1
7902 BL	Wilhelminaplein	13		54,3
7902 BL	Wilhelminaplein	15		53,8
7902 BL	Wilhelminaplein	17		53,3

Tabel 1: Woningen binnen zowel de huidige als nieuwe zone

HGW: NIEUW vast te stellen hogere waarde

Postcode	Adres	Nummer	HGW	Letmaal
7902 BL	Wilhelminaplein	19		53,1
7902 BL	Wilhelminaplein	2		52,9
7902 BL	Wilhelminaplein	27		53,7
7902 BL	Wilhelminaplein	3		53,1
7902 BL	Wilhelminaplein	4		53,1
7902 BL	Wilhelminaplein	5		53,2
7902 BL	Wilhelminaplein	7		53,5
7902 BL	Wilhelminaplein	9		53,7
7902 BM	Wilhelminastraat	1		52,4
7902 BM	Wilhelminastraat	11		52,1
7902 BM	Wilhelminastraat	13		52,3
7902 BM	Wilhelminastraat	17		52,2
7902 BM	Wilhelminastraat	21		52,0
7902 BM	Wilhelminastraat	23		52,0
7902 BM	Wilhelminastraat	25		51,9
7902 BM	Wilhelminastraat	27		51,8
7902 BM	Wilhelminastraat	29		51,8
7902 BM	Wilhelminastraat	3		52,3
7902 BM	Wilhelminastraat	31		51,7
7902 BM	Wilhelminastraat	33		51,6
7902 BM	Wilhelminastraat	35		51,4
7902 BM	Wilhelminastraat	37		51,3
7902 BM	Wilhelminastraat	39		51,2
7902 BM	Wilhelminastraat	41		51,0
7902 BM	Wilhelminastraat	43		51,0
7902 BM	Wilhelminastraat	5		51,7
7902 BM	Wilhelminastraat	7		51,3
7902 BM	Wilhelminastraat	9		51,5
7902 BN	Wilhelminastraat	45		50,9
7902 BP	Wilhelminastraat	10		52,2
7902 BP	Wilhelminastraat	104		50,9
7902 BP	Wilhelminastraat	106		50,8
7902 BP	Wilhelminastraat	108		50,7
7902 BP	Wilhelminastraat	110		50,7
7902 BP	Wilhelminastraat	112		50,6
7902 BP	Wilhelminastraat	114		50,5
7902 BP	Wilhelminastraat	12		52,1
7902 BP	Wilhelminastraat	14		52,0
7902 BP	Wilhelminastraat	16		52,0
7902 BP	Wilhelminastraat	18		51,9
7902 BP	Wilhelminastraat	2		52,4
7902 BP	Wilhelminastraat	20		51,8
7902 BP	Wilhelminastraat	22		51,8
7902 BP	Wilhelminastraat	24		51,7
7902 BP	Wilhelminastraat	26		51,6
7902 BP	Wilhelminastraat	28		51,6
7902 BP	Wilhelminastraat	30		51,5
7902 BP	Wilhelminastraat	32		51,5
7902 BP	Wilhelminastraat	34		50,6
7902 BP	Wilhelminastraat	36		50,5
7902 BP	Wilhelminastraat	4		52,3
7902 BP	Wilhelminastraat	56		50,7

Tabel 1: Woningen binnen zowel de huidige als nieuwe zone

HGW: NIEUW vast te stellen hogere waarde

Postcode	Adres	Nummer	HGW	Letmaal
7902 BP	Wilhelminastraat	58		50,6
7902 BP	Wilhelminastraat	6		52,2
7902 BP	Wilhelminastraat	60		50,5
7902 BP	Wilhelminastraat	62		50,5
7902 BP	Wilhelminastraat	8		52,2
7902 BP	Wilhelminastraat	80		50,8
7902 BP	Wilhelminastraat	82		50,7
7902 BP	Wilhelminastraat	84		50,6
7902 BP	Wilhelminastraat	86		50,6
7902 BP	Wilhelminastraat	88		50,5
7902 BR	Nassastraat	10		53,6
7902 BR	Nassastraat	2		51,1
7902 BR	Nassastraat	4		51,3
7902 BR	Nassastraat	6		51,3
7902 BR	Nassastraat	8		51,5
7902 BS	Emmastraat	11		50,6
7902 BS	Emmastraat	13		50,7
7902 BS	Emmastraat	15		50,8
7902 BS	Emmastraat	17		50,9
7902 BS	Emmastraat	19		51,0
7902 BS	Emmastraat	21		51,0
7902 BS	Emmastraat	9		50,6
7902 BT	Emmastraat	23		51,4
7902 BT	Emmastraat	25		51,5
7902 BT	Emmastraat	27		51,6
7902 BT	Emmastraat	31		52,1
7902 BT	Emmastraat	33		52,3
7902 BT	Emmastraat	35		52,4
7902 BT	Emmastraat	37		52,7
7902 BT	Emmastraat	39		52,9
7902 BT	Emmastraat	41		53,0
7902 BT	Emmastraat	43		53,0
7902 BT	Emmastraat	45		53,1
7902 BT	Emmastraat	47		53,1
7902 BT	Emmastraat	49		53,1
7902 BV	Emmastraat	12		50,7
7902 BV	Emmastraat	14		50,8
7902 BV	Emmastraat	22		51,1
7902 BV	Emmastraat	4		50,6
7902 BV	Emmastraat	6		50,5
7902 BW	Emmastraat	24		52,0
7902 BW	Emmastraat	26		52,1
7902 BW	Emmastraat	28		52,1
7902 BW	Emmastraat	30		52,2
7902 BW	Emmastraat	32		52,2
7902 BW	Emmastraat	34		52,2
7902 BW	Emmastraat	36		52,2
7902 BW	Emmastraat	38		52,1
7902 BW	Emmastraat	40		52,1
7902 BX	Prins Hendrikstraat	1		52,9
7902 BX	Prins Hendrikstraat	11		52,7
7902 BX	Prins Hendrikstraat	13		52,3

Tabel 1: Woningen binnen zowel de huidige als nieuwe zone

HGW: NIEUW vast te stellen hogere waarde

Postcode	Adres	Nummer	HGW	Letmaal
7902 BX	Prins Hendrikstraat	15		52,3
7902 BX	Prins Hendrikstraat	17		52,5
7902 BX	Prins Hendrikstraat	19		53,2
7902 BX	Prins Hendrikstraat	21		54,6
7902 BX	Prins Hendrikstraat	23		54,6
7902 BX	Prins Hendrikstraat	25		54,5
7902 BX	Prins Hendrikstraat	27		54,3
7902 BX	Prins Hendrikstraat	29		54,5
7902 BX	Prins Hendrikstraat	3		52,9
7902 BX	Prins Hendrikstraat	31		54,7
7902 BX	Prins Hendrikstraat	33		54,9
7902 BX	Prins Hendrikstraat	35		54,9
7902 BX	Prins Hendrikstraat	5		52,9
7902 BX	Prins Hendrikstraat	7		52,9
7902 BX	Prins Hendrikstraat	9		53,0
7902 BZ	Prins Hendrikstraat	10		53,8
7902 BZ	Prins Hendrikstraat	12		54,1
7902 BZ	Prins Hendrikstraat	14		53,8
7902 BZ	Prins Hendrikstraat	16		53,6
7902 BZ	Prins Hendrikstraat	2		54,0
7902 BZ	Prins Hendrikstraat	22		50,5
7902 BZ	Prins Hendrikstraat	4		54,1
7902 BZ	Prins Hendrikstraat	6		54,2
7902 BZ	Prins Hendrikstraat	8		54,3
7902 CA	Oranjestraat	11		53,6
7902 CA	Oranjestraat	13		53,7
7902 CA	Oranjestraat	15		53,9
7902 CA	Oranjestraat	17		53,8
7902 CA	Oranjestraat	19		53,9
7902 CA	Oranjestraat	21		54,1
7902 CA	Oranjestraat	23		54,3
7902 CA	Oranjestraat	25		54,5
7902 CA	Oranjestraat	27		54,2
7902 CA	Oranjestraat	29		54,2
7902 CA	Oranjestraat	31		54,5
7902 CA	Oranjestraat	33		54,8
7902 CA	Oranjestraat	35		54,8
7902 CA	Oranjestraat	37		54,8
7902 CA	Oranjestraat	39		54,9
7902 CA	Oranjestraat	41		54,8
7902 CA	Oranjestraat	7		50,5
7902 CA	Oranjestraat	9		53,4
7902 CB	Oranjestraat	26		50,5
7902 CB	Oranjestraat	28		50,6
7902 CB	Oranjestraat	32		50,6
7902 CB	Oranjestraat	34		50,5
7902 CB	Oranjestraat	36		50,6
7902 CB	Oranjestraat	38		50,7
7902 CB	Oranjestraat	40		50,9
7902 CC	Oranjestraat	42		51,2
7902 CC	Oranjestraat	44		51,3
7902 CC	Oranjestraat	46		51,4

Tabel 1: Woningen binnen zowel de huidige als nieuwe zone

HGW: NIEUW vast te stellen hogere waarde

Postcode	Adres	Nummer	HGW	Letmaal
7902 CC	Oranjestraat	48		51,6
7902 CC	Oranjestraat	50		51,6
7902 CC	Oranjestraat	52		52,0
7902 CC	Oranjestraat	54		52,1
7902 CC	Oranjestraat	56		52,5
7902 CC	Oranjestraat	58		52,7
7902 CC	Oranjestraat	60		52,8
7902 CC	Oranjestraat	62		52,6
7902 CC	Oranjestraat	64		52,7
7902 CC	Oranjestraat	66		52,8
7902 CH	Grote Kerkstraat	101		51,5
7902 CH	Grote Kerkstraat	103		51,5
7902 CH	Grote Kerkstraat	105		51,5
7902 CH	Grote Kerkstraat	107		51,6
7902 CH	Grote Kerkstraat	109		51,7
7902 CH	Grote Kerkstraat	111		51,8
7902 CH	Grote Kerkstraat	93		50,7
7902 CH	Grote Kerkstraat	95		50,9
7902 CH	Grote Kerkstraat	97		51,3
7902 CH	Grote Kerkstraat	99		51,4
7902 CM	Grote Kerkstraat	100		50,5
7902 CM	Grote Kerkstraat	102		50,8
7902 CM	Grote Kerkstraat	104		50,8
7902 CM	Grote Kerkstraat	106		50,9
7902 CM	Grote Kerkstraat	108		50,9
7902 CM	Grote Kerkstraat	110		50,9
7902 CM	Grote Kerkstraat	112		51,0
7902 CM	Grote Kerkstraat	114		50,6
7902 CM	Grote Kerkstraat	116		50,6
7902 CM	Grote Kerkstraat	118		50,6
7902 CM	Grote Kerkstraat	120		50,7
7902 LH	Kanaalweg	11		51,2
7902 LH	Kanaalweg	13		50,8
7902 LH	Kanaalweg	13		50,8
7902 LH	Kanaalweg	13		50,8
7902 LH	Kanaalweg	13		50,8
7902 LH	Kanaalweg	15		50,6
7902 LH	Kanaalweg	9		51,3
7902 LH	Kanaalweg	9		51,3
7902 LH	Kanaalweg	9		51,3
7902 LM	Kanaalweg	16		52,1
7902 LM	Kanaalweg	18		51,8
7902 LM	Kanaalweg	20		51,5
7902 LM	Kanaalweg	22		51,2
7902 LM	Kanaalweg	24		51,1
7902 LM	Kanaalweg	26		50,6
7902 NB	Sportlaan	2		50,9
7902 NB	Sportlaan	4		50,8
7902 NB	Sportlaan	6		50,6
7902 NE	Linthorst Homanstraat	11		50,7
7902 NE	Linthorst Homanstraat	11		50,7
7902 NE	Linthorst Homanstraat	11		50,7

Tabel 1: Woningen binnen zowel de huidige als nieuwe zone

HGW: NIEUW vast te stellen hogere waarde

Postcode	Adres	Nummer	HGW	Letmaal
7902 NE	Linthorst Homanstraat	13		50,7
7902 NE	Linthorst Homanstraat	15		50,6
7902 NE	Linthorst Homanstraat	17		50,6
7902 NE	Linthorst Homanstraat	19		50,6
7902 NE	Linthorst Homanstraat	21		50,6
7902 NE	Linthorst Homanstraat	9		50,7
7902 NJ	Julianastraat	3		55,0
7902 NK	Julianastraat	10		53,6
7902 NK	Julianastraat	12		53,7
7902 NK	Julianastraat	14		52,0
7902 NK	Julianastraat	16		54,3
7902 NK	Julianastraat	18		52,9
7902 NK	Julianastraat	20		52,6
7902 NK	Julianastraat	22		52,4
7902 NK	Julianastraat	24		52,1
7902 NK	Julianastraat	8		55,2
7902 NK	Julianastraat	8 a		55,2
7902 NN	De Vos van Steenwijklaan	7		54,9
7902 NN	De Vos van Steenwijklaan	11		50,6
7902 NN	De Vos van Steenwijklaan	13		53,0
7902 NN	De Vos van Steenwijklaan	15		55,2
7902 NN	De Vos van Steenwijklaan	17		55,2
7902 NN	De Vos van Steenwijklaan	19		52,7
7902 NN	De Vos van Steenwijklaan	21		54,0
7902 NN	De Vos van Steenwijklaan	23		54,8
7902 NN	De Vos van Steenwijklaan	25		55,0
7902 NN	De Vos van Steenwijklaan	27		53,8
7902 NN	De Vos van Steenwijklaan	29		51,2
7902 NN	De Vos van Steenwijklaan	31		52,8
7902 NN	De Vos van Steenwijklaan	35		51,9
7902 NN	De Vos van Steenwijklaan	37		51,4
7902 NN	De Vos van Steenwijklaan	39		55,3
7902 NP	De Vos van Steenwijklaan	47		53,9
7902 NP	De Vos van Steenwijklaan	49		52,3
7902 NP	De Vos van Steenwijklaan	51		52,9
7902 NP	De Vos van Steenwijklaan	53		52,2
7902 NP	De Vos van Steenwijklaan	55		53,6
7902 NP	De Vos van Steenwijklaan	57		54,3
7902 NP	De Vos van Steenwijklaan	59		54,7
7902 NP	De Vos van Steenwijklaan	61		55,0
7902 NP	De Vos van Steenwijklaan	77		52,2
7902 NP	De Vos van Steenwijklaan	79		51,6
7902 NP	De Vos van Steenwijklaan	81		51,4
7902 NP	De Vos van Steenwijklaan	83		51,4
7902 NP	De Vos van Steenwijklaan	85		51,7
7902 NP	De Vos van Steenwijklaan	87		52,6
7902 NP	De Vos van Steenwijklaan	89		51,3
7902 NR	De Vos van Steenwijklaan	10		53,0
7902 NR	De Vos van Steenwijklaan	12		52,9
7902 NR	De Vos van Steenwijklaan	14		52,7
7902 NR	De Vos van Steenwijklaan	16		52,6
7902 NR	De Vos van Steenwijklaan	18		52,5

Tabel 1: Woningen binnen zowel de huidige als nieuwe zone

HGW: NIEUW vast te stellen hogere waarde

Postcode	Adres	Nummer	HGW	Letmaal
7902 NR	De Vos van Steenwijklaan	2		53,2
7902 NR	De Vos van Steenwijklaan	20		52,5
7902 NR	De Vos van Steenwijklaan	22		52,5
7902 NR	De Vos van Steenwijklaan	24		52,3
7902 NR	De Vos van Steenwijklaan	26		52,1
7902 NR	De Vos van Steenwijklaan	4		53,3
7902 NR	De Vos van Steenwijklaan	6		53,3
7902 NR	De Vos van Steenwijklaan	8		53,2
7902 NS	De Vos van Steenwijklaan	36		51,2
7902 NS	De Vos van Steenwijklaan	38		51,4
7902 NS	De Vos van Steenwijklaan	40		50,6
7902 NS	De Vos van Steenwijklaan	42		50,9
7902 NS	De Vos van Steenwijklaan	44		51,6
7902 NS	De Vos van Steenwijklaan	46		51,3
7902 NS	De Vos van Steenwijklaan	48		51,6
7902 NS	De Vos van Steenwijklaan	50		51,5
7902 NS	De Vos van Steenwijklaan	52		51,2
7902 NS	De Vos van Steenwijklaan	54		50,7
7902 NT	De Vos van Steenwijklaan	56		51,0
7902 NT	De Vos van Steenwijklaan	66 a		50,9
7902 NT	De Vos van Steenwijklaan	66 b		50,9
7902 NT	De Vos van Steenwijklaan	66 c		50,9
7903 AA	Voltastraat	25		53,3
7903 AA	Voltastraat	33	57	56,8
7903 AB	Voltastraat	4		51,4
7903 AB	Voltastraat	4 a		51,4
7903 AB	Voltastraat	4 b		51,4
7903 AB	Voltastraat	4 c		51,4
7903 BA	Stuifzandseweg	19		50,5
7903 BA	Stuifzandseweg	21		50,7
7903 BA	Stuifzandseweg	23		50,7
7903 BA	Stuifzandseweg	25		50,9
7903 BA	Stuifzandseweg	27		51,0
7903 BA	Stuifzandseweg	29		51,3
7903 BA	Stuifzandseweg	33		51,5
7903 BA	Stuifzandseweg	35		51,9
7903 BA	Stuifzandseweg	37		52,2
7903 BA	Stuifzandseweg	39		52,3
7903 BA	Stuifzandseweg	41		52,5
7903 BA	Stuifzandseweg	43		52,9
7903 BA	Stuifzandseweg	49		53,5
7903 BB	Stuifzandseweg	18		50,5
7903 BB	Stuifzandseweg	18		50,5
7903 BB	Stuifzandseweg	20		50,8
7903 BB	Stuifzandseweg	22		50,8
7903 BB	Stuifzandseweg	24		51,0
7903 BB	Stuifzandseweg	26		51,1
7903 BB	Stuifzandseweg	28		51,3
7903 BB	Stuifzandseweg	30		51,4
7903 BB	Stuifzandseweg	32		51,5
7903 BB	Stuifzandseweg	34		51,6
7903 BB	Stuifzandseweg	36		51,7

Tabel 1: Woningen binnen zowel de huidige als nieuwe zone

HGW: NIEUW vast te stellen hogere waarde

Postcode	Adres	Nummer	HGW	Letmaal
7903 BB	Stuifzandseweg	38		51,8
7903 BB	Stuifzandseweg	40		54,0
7903 TA	Stuifzandseweg	51		55,0
7903 TA	Stuifzandseweg	57		54,4
7903 TB	Stuifzandseweg	44	58	58,2
7903 TB	Stuifzandseweg	46		55,4
7903 TB	Stuifzandseweg	48		51,5
7903 TB	Stuifzandseweg	48 a		51,5
7903 TB	Stuifzandseweg	56		51,9
7903 TC	Pesserdijk	15	59	58,8
7904 AC	Zenithlaan	38		52,4
7904 AC	Zenithlaan	40		52,4
7904 AC	Zenithlaan	42		52,3
7904 AC	Zenithlaan	44		52,3
7904 AC	Zenithlaan	46		52,2
7904 CA	Meteorenlaan	1		51,8
7904 CA	Meteorenlaan	3		51,6
7904 CC	Meteorenlaan	10		51,3
7904 CC	Meteorenlaan	12		51,1
7904 CC	Meteorenlaan	2		51,8
7904 CC	Meteorenlaan	4		51,7
7904 CC	Meteorenlaan	6		51,5
7904 CC	Meteorenlaan	8		51,4
7914 TA	Schoolpad	10		50,8
7914 TA	Schoolpad	12		53,2
7914 TA	Schoolpad	14		53,4
7914 TA	Schoolpad	16		53,0
7914 TA	Schoolpad	9		51,0
7914 TB	Europaweg	25	56	55,6
7914 TB	Europaweg	27		53,8
7914 TB	Europaweg	29		51,1
7914 TC	Europaweg	32	57	57,4
7914 TE	Achteromsedijk	11		53,2
7914 TE	Achteromsedijk	9	56	56,0
7914 TG	Pesserdijk	14		53,6
7914 TG	Pesserdijk	16		51,1
7934 PD	Hoofdweg	25		52,8
7934 TA	Pesserdijk	17	58	58,4
7934 TA	Pesserdijk	19		54,9

Tabel 2: Woningen buiten de huidige en binnen nieuwe zone

Letmaal: NIEUW vast te stellen hogere waarde

Postcode	Adres	Nummer	Letmaal	Opmerkingen
7902 NP	De Vos van Steenwijklaa	91	51	
7902 NP	De Vos van Steenwijklaa	93	51	
7902 NP	De Vos van Steenwijklaa	95	51	
7902 NT	De Vos van Steenwijklaa	68	51	
7902 NT	De Vos van Steenwijklaa	70	51	
7902 NT	De Vos van Steenwijklaa	72	51	
7902 NT	De Vos van Steenwijklaa	74	51	
7902 NT	De Vos van Steenwijklaa	76	51	
7903 AS	Stephensonstraat	131	54	
7903 AS	Stephensonstraat	133	53	
7903 AS	Stephensonstraat	135	53	
7903 AS	Stephensonstraat	137	52	
7903 AS	Stephensonstraat	139	52	
7903 AS	Stephensonstraat	141	52	
7903 AS	Stephensonstraat	143	51	
7903 AW	Stephensonstraat	106	51	
7903 AW	Stephensonstraat	108	51	
7904 AA	Zenithlaan	11	52	
7904 AA	Zenithlaan	13	52	
7904 AA	Zenithlaan	15	52	
7904 AA	Zenithlaan	17	52	
7904 AA	Zenithlaan	19	52	
7904 AA	Zenithlaan	21	52	
7904 AA	Zenithlaan	23	52	
7904 AA	Zenithlaan	25	52	
7904 AA	Zenithlaan	27	52	
7904 AA	Zenithlaan	29	52	
7904 AA	Zenithlaan	31	52	
7904 AA	Zenithlaan	5	52	
7904 AA	Zenithlaan	5	52	
7904 AA	Zenithlaan	5	52	
7904 AA	Zenithlaan	5	52	
7904 AA	Zenithlaan	5	52	
7904 AA	Zenithlaan	5a	55	
7904 AA	Zenithlaan	7	52	
7904 AA	Zenithlaan	9	52	
7904 AC	Zenithlaan	44	54	
7904 AC	Zenithlaan	46	54	
7904 AC	Zenithlaan	48	54	
7904 AD	Zenithlaan	50	53	
7904 AD	Zenithlaan	52	53	
7904 AD	Zenithlaan	54	53	
7904 AD	Zenithlaan	56	53	
7904 AD	Zenithlaan	58	53	
7904 AD	Zenithlaan	60	53	
7904 AD	Zenithlaan	62	52	
7904 AD	Zenithlaan	64	52	
7904 AD	Zenithlaan	66	52	
7904 AD	Zenithlaan	68	52	
7904 AD	Zenithlaan	70	52	
7904 AD	Zenithlaan	72	52	
7904 AD	Zenithlaan	74	52	
7904 AD	Zenithlaan	74	52	
7904 AD	Zenithlaan	76	52	
7904 AD	Zenithlaan	78	52	
7904 AD	Zenithlaan	78	52	
7904 AD	Zenithlaan	80	52	
7904 AD	Zenithlaan	80	52	
7904 AD	Zenithlaan	82	52	
7904 AD	Zenithlaan	82	52	
7904 AD	Zenithlaan	84	52	
7904 AD	Zenithlaan	84	52	
7904 AE	Zenithlaan	100	51	
7904 AE	Zenithlaan	102	51	
7904 AE	Zenithlaan	104	51	
7904 AE	Zenithlaan	106	51	
7904 AE	Zenithlaan	108	51	
7904 AE	Zenithlaan	110	51	
7904 AE	Zenithlaan	112	51	
7904 AE	Zenithlaan	114	51	

Tabel 2: Woningen buiten de huidige en binnen nieuwe zone

Letmaal: NIEUW vast te stellen hogere waarde

Postcode	Adres	Nummer	Letmaal	Opmerkingen
7904 AE	Zenithlaan	116	51	
7904 AE	Zenithlaan	118	51	
7904 AE	Zenithlaan	120	51	
7904 AE	Zenithlaan	86	52	
7904 AE	Zenithlaan	88	52	
7904 AE	Zenithlaan	90	52	
7904 AE	Zenithlaan	92	51	
7904 AE	Zenithlaan	94	51	
7904 AE	Zenithlaan	96	51	
7904 AE	Zenithlaan	98	51	
7904 AG	Zenithlaan	122	51	
7904 AG	Zenithlaan	124	51	
7904 AG	Zenithlaan	126	51	
7904 AG	Zenithlaan	128	51	
7904 AG	Zenithlaan	130	51	
7904 AG	Zenithlaan	132	51	
7904 AG	Zenithlaan	134	51	
7904 AG	Zenithlaan	136	51	
7904 AG	Zenithlaan	138	51	
7904 AG	Zenithlaan	140	51	
7904 AG	Zenithlaan	142	51	
7904 AG	Zenithlaan	144	51	
7904 AG	Zenithlaan	146	51	
7904 AG	Zenithlaan	148	51	
7904 AG	Zenithlaan	150	51	
7904 AG	Zenithlaan	152	51	
7904 AH	Zenithlaan	166	51	
7904 AH	Zenithlaan	168	51	
7904 AH	Zenithlaan	170	51	
7904 AH	Zenithlaan	172	51	
7904 AH	Zenithlaan	174	51	
7904 AH	Zenithlaan	176	51	
7904 AH	Zenithlaan	178	51	
7904 AH	Zenithlaan	180	51	
7904 AH	Zenithlaan	182	51	
7904 AH	Zenithlaan	184	51	
7904 AH	Zenithlaan	186	51	
7904 AH	Zenithlaan	188	51	
7904 AH	Zenithlaan	190	51	
7904 AJ	Zenithlaan	216	51	
7904 AJ	Zenithlaan	218	51	
7904 AJ	Zenithlaan	220	51	
7904 AJ	Zenithlaan	222	51	
7904 AJ	Zenithlaan	224	51	
7904 AJ	Zenithlaan	226	51	
7904 AJ	Zenithlaan	228	51	
7904 AJ	Zenithlaan	230	51	
7904 AJ	Zenithlaan	232	51	
7904 AJ	Zenithlaan	234	51	
7904 AJ	Zenithlaan	236	51	
7904 AJ	Zenithlaan	238	51	
7904 AJ	Zenithlaan	240	51	
7904 AJ	Zenithlaan	242	51	
7904 AK	Perseus	1	53	
7904 AK	Perseus	11	54	
7904 AK	Perseus	13	54	
7904 AK	Perseus	15	54	
7904 AK	Perseus	17	54	
7904 AK	Perseus	19	55	
7904 AK	Perseus	21	55	
7904 AK	Perseus	23	55	
7904 AK	Perseus	3	53	
7904 AK	Perseus	5	54	
7904 AK	Perseus	7	54	
7904 AK	Perseus	9	54	
7904 AM	Antares	1	52	
7904 AM	Antares	11	53	
7904 AM	Antares	13	53	
7904 AM	Antares	15	53	
7904 AM	Antares	17	54	

Tabel 2: Woningen buiten de huidige en binnen nieuwe zone

Letmaal: NIEUW vast te stellen hogere waarde

Postcode	Adres	Nummer	Letmaal	Opmerkingen
7904 AM	Antares	19	54	
7904 AM	Antares	21	54	
7904 AM	Antares	23	54	
7904 AM	Antares	25	54	
7904 AM	Antares	3	52	
7904 AM	Antares	5	52	
7904 AM	Antares	7	53	
7904 AM	Antares	9	53	
7904 AP	Antares	10	53	
7904 AP	Antares	12	53	
7904 AP	Antares	14	53	
7904 AP	Antares	16	54	
7904 AP	Antares	18	54	
7904 AP	Antares	2	53	
7904 AP	Antares	20	54	
7904 AP	Antares	22	54	
7904 AP	Antares	24	54	
7904 AP	Antares	26	55	
7904 AP	Antares	4	53	
7904 AP	Antares	6	53	
7904 AP	Antares	8	53	
7904 AR	Perseus	10	54	
7904 AR	Perseus	12	55	
7904 AR	Perseus	14	55	
7904 AR	Perseus	16	55	
7904 AR	Perseus	18	55	
7904 AR	Perseus	2	53	
7904 AR	Perseus	20	55	
7904 AR	Perseus	22	55	
7904 AR	Perseus	24	55	
7904 AR	Perseus	26	55	
7904 AR	Perseus	28	55	
7904 AR	Perseus	30	55	
7904 AR	Perseus	32	55	
7904 AR	Perseus	4	53	
7904 AR	Perseus	6	54	
7904 AR	Perseus	8	54	
7904 AS	Wega	1	52	
7904 AS	Wega	11	53	
7904 AS	Wega	13	53	
7904 AS	Wega	15	53	
7904 AS	Wega	3	52	
7904 AS	Wega	5	53	
7904 AS	Wega	7	53	
7904 AS	Wega	9	53	
7904 AV	Wega	10	53	
7904 AV	Wega	12	53	
7904 AV	Wega	14	53	
7904 AV	Wega	16	53	
7904 AV	Wega	18	53	
7904 AV	Wega	2	52	
7904 AV	Wega	20	53	
7904 AV	Wega	22	54	
7904 AV	Wega	24	54	
7904 AV	Wega	26	54	
7904 AV	Wega	28	54	
7904 AV	Wega	30	54	
7904 AV	Wega	32	54	
7904 AV	Wega	34	54	
7904 AV	Wega	36	54	
7904 AV	Wega	38	54	
7904 AV	Wega	4	52	
7904 AV	Wega	40	54	
7904 AV	Wega	6	52	
7904 AV	Wega	8	52	
7904 BA	Capella	1	52	
7904 BA	Capella	11	52	
7904 BA	Capella	13	52	
7904 BA	Capella	15	52	
7904 BA	Capella	17	52	

Tabel 2: Woningen buiten de huidige en binnen nieuwe zone

Letmaal: NIEUW vast te stellen hogere waarde

Postcode	Adres	Nummer	Letmaal	Opmerkingen
7904 BA	Capella	19	52	
7904 BA	Capella	21	52	
7904 BA	Capella	23	52	
7904 BA	Capella	25	53	
7904 BA	Capella	27	53	
7904 BA	Capella	29	53	
7904 BA	Capella	3	52	
7904 BA	Capella	31	53	
7904 BA	Capella	33	53	
7904 BA	Capella	35	53	
7904 BA	Capella	37	53	
7904 BA	Capella	39	53	
7904 BA	Capella	41	53	
7904 BA	Capella	43	53	
7904 BA	Capella	45	53	
7904 BA	Capella	47	53	
7904 BA	Capella	5	52	
7904 BA	Capella	7	52	
7904 BA	Capella	9	52	
7904 BB	Capella	49	54	
7904 BB	Capella	51	54	
7904 BB	Capella	53	54	
7904 BB	Capella	55	54	
7904 BB	Capella	57	54	
7904 BB	Capella	59	54	
7904 BB	Capella	61	54	
7904 BB	Capella	63	54	
7904 BB	Capella	65	54	
7904 BB	Capella	67	54	
7904 BB	Capella	69	54	
7904 BB	Capella	71	54	
7904 BB	Capella	73	54	
7904 BB	Capella	75	54	
7904 BB	Capella	77	54	
7904 BB	Capella	79	54	
7904 BB	Capella	81	54	
7904 BB	Capella	83	54	
7904 BB	Capella	85	53	
7904 BB	Capella	87	53	
7904 BB	Capella	89	53	
7904 BB	Capella	91	53	
7904 BB	Capella	93	53	
7904 BB	Capella	95	53	
7904 BC	Capella	101	53	
7904 BC	Capella	103	53	
7904 BC	Capella	105	53	
7904 BC	Capella	107	53	
7904 BC	Capella	109	53	
7904 BC	Capella	111	53	
7904 BC	Capella	113	53	
7904 BC	Capella	115	52	
7904 BC	Capella	117	52	
7904 BC	Capella	119	52	
7904 BC	Capella	121	52	
7904 BC	Capella	123	52	
7904 BC	Capella	125	52	
7904 BC	Capella	127	52	
7904 BC	Capella	129	52	
7904 BC	Capella	131	52	
7904 BC	Capella	97	53	
7904 BC	Capella	99	53	
7904 BD	Capella	10	53	
7904 BD	Capella	12	53	
7904 BD	Capella	14	52	
7904 BD	Capella	16	52	
7904 BD	Capella	18	52	
7904 BD	Capella	2	53	
7904 BD	Capella	20	52	
7904 BD	Capella	22	52	
7904 BD	Capella	24	52	

Tabel 2: Woningen buiten de huidige en binnen nieuwe zone

Letmaal: NIEUW vast te stellen hogere waarde

Postcode	Adres	Nummer	Letmaal	Opmerkingen
7904 BD	Capella	26	52	
7904 BD	Capella	28	52	
7904 BD	Capella	30	52	
7904 BD	Capella	32	52	
7904 BD	Capella	34	52	
7904 BD	Capella	36	52	
7904 BD	Capella	4	53	
7904 BD	Capella	6	53	
7904 BD	Capella	8	53	
7904 CA	Meteorenl	1	54	
7904 CA	Meteorenl	11	54	
7904 CA	Meteorenl	13	53	
7904 CA	Meteorenl	15	53	
7904 CA	Meteorenl	17	53	
7904 CA	Meteorenl	19	53	
7904 CA	Meteorenl	21	53	
7904 CA	Meteorenl	23	53	
7904 CA	Meteorenl	25	53	
7904 CA	Meteorenl	27	53	
7904 CA	Meteorenl	29	53	
7904 CA	Meteorenl	3	54	
7904 CA	Meteorenl	31	52	
7904 CA	Meteorenl	33	52	
7904 CA	Meteorenl	35	52	
7904 CA	Meteorenl	37	52	
7904 CA	Meteorenl	39	52	
7904 CA	Meteorenl	41	52	
7904 CA	Meteorenl	43	52	
7904 CA	Meteorenl	45	52	
7904 CA	Meteorenl	47	52	
7904 CA	Meteorenl	5	54	
7904 CA	Meteorenl	7	54	
7904 CA	Meteorenl	9	54	
7904 CB	Meteorenl	49	51	
7904 CB	Meteorenl	51	51	
7904 CB	Meteorenl	53	51	
7904 CB	Meteorenl	55	51	
7904 CB	Meteorenl	57	51	
7904 CB	Meteorenl	59	51	
7904 CB	Meteorenl	63	51	
7904 CC	Meteorenl	12	54	
7904 CC	Meteorenl	14	54	
7904 CC	Meteorenl	16	53	
7904 CC	Meteorenl	18	53	
7904 CC	Meteorenl	20	53	
7904 CC	Meteorenl	22	53	
7904 CC	Meteorenl	24	53	
7904 CC	Meteorenl	26	53	
7904 CC	Meteorenl	28	53	
7904 CC	Meteorenl	30	52	
7904 CC	Meteorenl	32	52	
7904 CC	Meteorenl	34	52	
7904 CC	Meteorenl	36	52	
7904 CC	Meteorenl	38	52	
7904 CC	Meteorenl	40	52	
7904 CC	Meteorenl	42	52	
7904 CC	Meteorenl	44	52	
7904 CC	Meteorenl	46	52	
7904 CC	Meteorenl	48	52	
7904 CD	Meteorenl	50	51	
7904 CD	Meteorenl	52	51	
7904 CD	Meteorenl	54	51	
7904 CD	Meteorenl	56	51	
7904 CD	Meteorenl	58	51	
7904 CD	Meteorenl	60	51	
7904 CD	Meteorenl	62	51	
7904 CD	Meteorenl	64	51	
7904 CJ	Kometenl	11	52	
7904 CJ	Kometenl	13	52	
7904 CJ	Kometenl	15	52	

Tabel 2: Woningen buiten de huidige en binnen nieuwe zone

Letmaal: NIEUW vast te stellen hogere waarde

Postcode	Adres	Nummer	Letmaal	Opmerkingen
7904 CJ	Kometenlaan	17	52	
7904 CJ	Kometenlaan	19	52	
7904 CJ	Kometenlaan	21	52	
7904 CM	Kometenlaan	10	54	
7904 CM	Kometenlaan	12	54	
7904 CM	Kometenlaan	14	53	
7904 CM	Kometenlaan	16	53	
7904 CM	Kometenlaan	18	53	
7904 CM	Kometenlaan	20	53	
7904 CM	Kometenlaan	22	53	
7904 CM	Kometenlaan	24	53	
7904 CM	Kometenlaan	26	53	
7904 CM	Kometenlaan	28	53	
7904 CM	Kometenlaan	30	53	
7904 CM	Kometenlaan	32	52	
7904 CM	Kometenlaan	34	52	
7904 CM	Kometenlaan	36	52	
7904 CM	Kometenlaan	38	52	
7904 CM	Kometenlaan	40	52	
7904 CM	Kometenlaan	42	52	
7904 CM	Kometenlaan	44	52	
7904 CM	Kometenlaan	46	52	
7904 CM	Kometenlaan	48	52	
7904 CM	Kometenlaan	50	52	
7904 CM	Kometenlaan	52	52	
7904 CM	Kometenlaan	6	54	
7904 CM	Kometenlaan	8	54	
7904 CN	Kometenlaan	54	52	
7904 CN	Kometenlaan	56	51	
7904 CN	Kometenlaan	58	51	
7904 CN	Kometenlaan	60	51	
7904 CN	Kometenlaan	62	51	
7904 CN	Kometenlaan	64	51	
7904 CN	Kometenlaan	66	51	
7904 CN	Kometenlaan	68	51	
7904 CN	Kometenlaan	70	51	
7904 CN	Kometenlaan	72	51	
7904 CN	Kometenlaan	74	51	
7904 CN	Kometenlaan	76	51	
7904 CN	Kometenlaan	78	51	
7904 CN	Kometenlaan	80	51	
7904 CN	Kometenlaan	82	51	
7904 CP	Poolster	12	52	
7904 CP	Poolster	14	52	
7904 CP	Poolster	16	52	
7904 CP	Poolster	18	52	
7904 CP	Poolster	20	52	
7904 CP	Poolster	22	52	
7904 CS	Poolster	11	53	
7904 CS	Poolster	13	53	
7904 CS	Poolster	15	53	
7904 CS	Poolster	17	52	
7904 CS	Poolster	19	52	
7904 CS	Poolster	21	52	
7904 CS	Poolster	23	52	
7904 CS	Poolster	25	52	
7904 CS	Poolster	27	52	
7904 CS	Poolster	29	51	
7904 CS	Poolster	29	51	
7904 CS	Poolster	29	51	
7904 CS	Poolster	29	51	
7904 CS	Poolster	29	51	
7904 CS	Poolster	29	51	
7904 CS	Poolster	29	51	
7904 CS	Poolster	29	51	
7904 CS	Poolster	29	51	
7904 CS	Poolster	29	51	
7904 CS	Poolster	29	51	
7904 CS	Poolster	29	51	
7904 CS	Poolster	29	51	
7904 CS	Poolster	29	51	
7904 CS	Poolster	5	53	

Tabel 2: Woningen buiten de huidige en binnen nieuwe zone

Letmaal: NIEUW vast te stellen hogere waarde

Postcode	Adres	Nummer	Letmaal	Opmerkingen
7904 CS	Poolster	7	53	
7904 CS	Poolster	9	53	
7904 CT	Jupiter	10	52	
7904 CT	Jupiter	12	52	
7904 CT	Jupiter	14	52	
7904 CT	Jupiter	16	52	
7904 CT	Jupiter	18	52	
7904 CT	Jupiter	2	53	
7904 CT	Jupiter	20	52	
7904 CT	Jupiter	22	52	
7904 CT	Jupiter	24	52	
7904 CT	Jupiter	26	52	
7904 CT	Jupiter	28	51	
7904 CT	Jupiter	30	51	
7904 CT	Jupiter	32	51	
7904 CT	Jupiter	34	51	
7904 CT	Jupiter	4	53	
7904 CT	Jupiter	6	52	
7904 CT	Jupiter	8	52	
7904 CV	Jupiter	17	52	
7904 CV	Jupiter	19	52	
7904 CV	Jupiter	21	52	
7904 CV	Jupiter	23	52	
7904 CV	Jupiter	25	52	
7904 CV	Jupiter	27	52	
7904 CV	Jupiter	29	52	
7904 CV	Jupiter	31	52	
7904 CV	Jupiter	33	52	
7904 CV	Jupiter	35	52	
7904 CV	Jupiter	37	52	
7904 CV	Jupiter	39	52	
7904 CV	Jupiter	45	52	
7904 CV	Jupiter	47	52	
7904 CV	Jupiter	49	52	
7904 CV	Jupiter	51	51	
7904 CV	Jupiter	53	51	
7904 CV	Jupiter	55	51	
7904 CV	Jupiter	57	51	
7904 CV	Jupiter	59	51	
7904 CV	Jupiter	61	51	
7904 CV	Jupiter	63	51	
7904 CV	Jupiter	65	51	
7904 CV	Jupiter	67	51	
7904 CV	Jupiter	69	51	
7904 CV	Jupiter	71	51	
7904 CV	Jupiter	73	51	
7904 CV	Jupiter	75	51	
7904 CV	Jupiter	77	51	
7904 CV	Jupiter	79	51	
7904 CV	Jupiter	81	51	
7904 CV	Jupiter	83	51	
7904 CV	Jupiter	85	51	
7904 CV	Jupiter	87	51	
7904 CV	Jupiter	89	51	
7904 CV	Jupiter	91	51	
7904 JJ	Atlaslaan	10	51	
7904 JJ	Atlaslaan	12	51	
7904 JJ	Atlaslaan	2	51	
7904 JJ	Atlaslaan	4	51	
7904 JJ	Atlaslaan	6	51	
7904 JJ	Atlaslaan	8	51	
7904 KA	De Kroon	1	51	
7904 KA	De Kroon	11	51	
7904 KA	De Kroon	13	51	
7904 KA	De Kroon	15	51	
7904 KA	De Kroon	3	51	
7904 KA	De Kroon	5	51	
7904 KA	De Kroon	7	51	
7904 KA	De Kroon	9	51	
7904 KD	De Kroon	12	51	

Tabel 2: Woningen buiten de huidige en binnen nieuwe zone

Letmaal: NIEUW vast te stellen hogere waarde

Postcode	Adres	Nummer	Letmaal	Opmerkingen
7904 KD	De Kroon	14	51	
7904 KD	De Kroon	16	51	
7904 KD	De Kroon	18	51	
7904 KD	De Kroon	2	51	
7904 KD	De Kroon	2	51	
7904 KD	De Kroon	2	51	
7904 KD	De Kroon	2	51	
7904 KD	De Kroon	2	51	
7904 KD	De Kroon	2	51	
7904 KD	De Kroon	2	51	
7904 KD	De Kroon	2	51	
7904 KD	De Kroon	2	51	
7904 KD	De Kroon	2	51	
7904 KD	De Kroon	2	51	
7904 KD	De Kroon	2	51	
7904 KD	De Kroon	20	51	
7904 KM	Pollux	1	52	
7904 KM	Pollux	11	53	
7904 KM	Pollux	13	53	
7904 KM	Pollux	15	53	
7904 KM	Pollux	17	53	
7904 KM	Pollux	19	52	
7904 KM	Pollux	21	51	
7904 KM	Pollux	23	51	
7904 KM	Pollux	25	51	
7904 KM	Pollux	27	51	
7904 KM	Pollux	29	51	
7904 KM	Pollux	3	53	
7904 KM	Pollux	31	51	
7904 KM	Pollux	33	51	
7904 KM	Pollux	35	51	
7904 KM	Pollux	37	51	
7904 KM	Pollux	5	53	
7904 KM	Pollux	7	53	
7904 KM	Pollux	9	53	
7904 KN	Pollux	10	52	
7904 KN	Pollux	12	52	
7904 KN	Pollux	14	52	
7904 KN	Pollux	16	52	
7904 KN	Pollux	18	52	
7904 KN	Pollux	2	52	
7904 KN	Pollux	20	52	
7904 KN	Pollux	22	52	
7904 KN	Pollux	24	52	
7904 KN	Pollux	26	51	
7904 KN	Pollux	28	51	
7904 KN	Pollux	4	52	
7904 KN	Pollux	6	52	
7904 KN	Pollux	8	52	
7904 KP	Pollux	30	51	
7904 KP	Pollux	32	51	
7904 KP	Pollux	34	51	
7904 KP	Pollux	36	51	
7904 KP	Pollux	38	51	
7904 KP	Pollux	40	51	
7904 KP	Pollux	42	51	
7904 KP	Pollux	44	51	
7904 KP	Pollux	46	51	
7904 KP	Pollux	48	51	
7904 KR	Castor	1	52	
7904 KR	Castor	11	51	
7904 KR	Castor	13	51	
7904 KR	Castor	15	51	
7904 KR	Castor	17	51	
7904 KR	Castor	19	51	
7904 KR	Castor	21	51	
7904 KR	Castor	23	51	
7904 KR	Castor	25	51	
7904 KR	Castor	27	51	

Tabel 2: Woningen buiten de huidige en binnen nieuwe zone

Letmaal: NIEUW vast te stellen hogere waarde

Postcode	Adres	Nummer	Letmaal	Opmerkingen
7904 KR	Castor	29	51	
7904 KR	Castor	3	52	
7904 KR	Castor	5	52	
7904 KR	Castor	7	52	
7904 KR	Castor	9	52	
7904 KS	Castor	31	51	
7904 KS	Castor	33	51	
7904 KS	Castor	35	51	
7904 KS	Castor	37	51	
7904 KS	Castor	39	51	
7904 KS	Castor	41	51	
7904 KS	Castor	43	51	
7904 KS	Castor	45	51	
7904 KS	Castor	47	51	
7904 KS	Castor	49	51	
7904 KS	Castor	51	51	
7904 KS	Castor	53	51	
7904 KS	Castor	55	51	
7904 KT	Castor	10	52	
7904 KT	Castor	12	52	
7904 KT	Castor	14	51	
7904 KT	Castor	16	51	
7904 KT	Castor	18	51	
7904 KT	Castor	2	52	
7904 KT	Castor	20	51	
7904 KT	Castor	22	51	
7904 KT	Castor	24	51	
7904 KT	Castor	26	51	
7904 KT	Castor	28	51	
7904 KT	Castor	30	51	
7904 KT	Castor	4	52	
7904 KT	Castor	6	52	
7904 KT	Castor	8	52	
7904 KV	Rigel	1	54	
7904 KV	Rigel	11	53	
7904 KV	Rigel	13	53	
7904 KV	Rigel	15	53	
7904 KV	Rigel	17	53	
7904 KV	Rigel	19	53	
7904 KV	Rigel	21	53	
7904 KV	Rigel	23	53	
7904 KV	Rigel	25	53	
7904 KV	Rigel	27	53	
7904 KV	Rigel	29	53	
7904 KV	Rigel	3	54	
7904 KV	Rigel	31	53	
7904 KV	Rigel	33	53	
7904 KV	Rigel	35	53	
7904 KV	Rigel	37	53	
7904 KV	Rigel	39	53	
7904 KV	Rigel	41	53	
7904 KV	Rigel	43	53	
7904 KV	Rigel	45	53	
7904 KV	Rigel	47	52	
7904 KV	Rigel	5	54	
7904 KV	Rigel	7	54	
7904 KV	Rigel	9	53	
7904 KW	Rigel	10	52	
7904 KW	Rigel	12	53	
7904 KW	Rigel	14	53	
7904 KW	Rigel	16	53	
7904 KW	Rigel	18	53	
7904 KW	Rigel	2	52	
7904 KW	Rigel	20	53	
7904 KW	Rigel	22	53	
7904 KW	Rigel	24	53	
7904 KW	Rigel	26	53	
7904 KW	Rigel	28	53	
7904 KW	Rigel	30	53	
7904 KW	Rigel	32	53	

Tabel 2: Woningen buiten de huidige en binnen nieuwe zone

Letmaal: NIEUW vast te stellen hogere waarde

Postcode	Adres	Nummer	Letmaal	Opmerkingen
7904 KW	Rigel	34	53	
7904 KW	Rigel	36	53	
7904 KW	Rigel	38	53	
7904 KW	Rigel	4	52	
7904 KW	Rigel	40	52	
7904 KW	Rigel	42	52	
7904 KW	Rigel	44	52	
7904 KW	Rigel	46	52	
7904 KW	Rigel	6	52	
7904 KW	Rigel	8	52	
7904 LA	Draco	1	51	
7904 LA	Draco	11	51	
7904 LA	Draco	13	51	
7904 LA	Draco	15	51	
7904 LA	Draco	17	51	
7904 LA	Draco	19	51	
7904 LA	Draco	23	51	
7904 LA	Draco	25	51	
7904 LA	Draco	27	51	
7904 LA	Draco	29	51	
7904 LA	Draco	3	51	
7904 LA	Draco	33	51	
7904 LA	Draco	35	51	
7904 LA	Draco	37	51	
7904 LA	Draco	39	51	
7904 LA	Draco	41	51	
7904 LA	Draco	43	51	
7904 LA	Draco	45	51	
7904 LA	Draco	47	51	
7904 LA	Draco	5	51	
7904 LA	Draco	7	51	
7904 LA	Draco	9	51	
7904 LB	Draco	49	51	
7904 LC	Draco	12	51	
7904 LC	Draco	14	51	
7904 LC	Draco	18	51	
7904 LC	Draco	20	51	
7904 LC	Draco	22	51	
7904 LC	Draco	24	51	
7904 LC	Draco	26	51	
7904 LC	Draco	28	51	
7904 LC	Draco	30	51	
7904 LC	Draco	32	51	
7904 LC	Draco	6	51	
7904 LC	Draco	8	51	
7904 LE	Draco	102	51	
7904 LE	Draco	104	51	
7904 LE	Draco	108	51	
7904 LE	Draco	110	51	
7904 LE	Draco	112	51	
7904 LH	Sterrenlaan	1	52	
7904 LH	Sterrenlaan	11	51	
7904 LH	Sterrenlaan	13	51	
7904 LH	Sterrenlaan	15	51	
7904 LH	Sterrenlaan	17	51	
7904 LH	Sterrenlaan	19	51	
7904 LH	Sterrenlaan	21	51	
7904 LH	Sterrenlaan	23	51	
7904 LH	Sterrenlaan	25	51	
7904 LH	Sterrenlaan	27	51	
7904 LH	Sterrenlaan	29	51	
7904 LH	Sterrenlaan	3	52	
7904 LH	Sterrenlaan	31	51	
7904 LH	Sterrenlaan	33	51	
7904 LH	Sterrenlaan	35	51	
7904 LH	Sterrenlaan	37	51	
7904 LH	Sterrenlaan	39	51	
7904 LH	Sterrenlaan	5	51	
7904 LH	Sterrenlaan	7	51	
7904 LH	Sterrenlaan	9	51	

Tabel 2: Woningen buiten de huidige en binnen nieuwe zone

Letmaal: NIEUW vast te stellen hogere waarde

Postcode	Adres	Nummer	Letmaal	Opmerkingen
7904 LJ	Sterrenlaan	43	51	
7904 LJ	Sterrenlaan	45	51	
7904 LJ	Sterrenlaan	47	51	
7904 LJ	Sterrenlaan	49	51	
7904 LJ	Sterrenlaan	51	51	
7904 LJ	Sterrenlaan	53	51	
7904 LJ	Sterrenlaan	55	51	
7904 LJ	Sterrenlaan	57	51	
7904 LJ	Sterrenlaan	59	51	
7904 LJ	Sterrenlaan	61	51	
7904 LJ	Sterrenlaan	63	51	
7904 LK	Sterrenlaan	10	52	
7904 LK	Sterrenlaan	14	51	
7904 LK	Sterrenlaan	16	51	
7904 LK	Sterrenlaan	18	51	
7904 LK	Sterrenlaan	2	52	
7904 LK	Sterrenlaan	2	52	
7904 LK	Sterrenlaan	20	51	
7904 LK	Sterrenlaan	22	51	
7904 LK	Sterrenlaan	24	51	
7904 LK	Sterrenlaan	26	51	
7904 LK	Sterrenlaan	28	51	
7904 LK	Sterrenlaan	30	51	
7904 LK	Sterrenlaan	32	51	
7904 LK	Sterrenlaan	34	51	
7904 LK	Sterrenlaan	36	51	
7904 LK	Sterrenlaan	4	52	
7904 LK	Sterrenlaan	4	52	
7904 LK	Sterrenlaan	6	52	
7904 LK	Sterrenlaan	8	52	
7904 LK	Sterrenlaan	8	52	
7904 LL	Sterrenlaan	38	51	
7904 LL	Sterrenlaan	40	51	
7904 LL	Sterrenlaan	42	51	
7904 LL	Sterrenlaan	44	51	
7904 LL	Sterrenlaan	46	51	
7904 LL	Sterrenlaan	48	51	
7904 LL	Sterrenlaan	50	51	
7914 PW	Noord	203	54	
7914 PW	Noord	203	54	
7914 PW	Noord	203	54	
7914 PW	Noord	205	54	
7914 PW	Noord	207	54	
7914 PW	Noord	209	54	
7914 PW	Noord	211	55	
7914 PX	Noord	215	54	
7914 PX	Noord	223	55	
7914 PX	Noord	223a	55	
7914 PX	Noord	229	54	
7914 PX	Noord	231	53	
7914 PX	Noord	233	53	
7914 PX	Noord	235	52	
7914 PX	Noord	237	51	
7914 PX	Noord	239	51	
7914 PX	Noord	241	51	
7914 RD	Noord	104	55	
7914 RD	Noord	106	55	
7914 RD	Noord	108	55	
7914 RD	Noord	110	55	
7914 RD	Noord	116	54	
7914 RD	Noord	118	55	
7914 RD	Noord	120	54	
7914 RD	Noord	122	54	
7914 RD	Noord	126	53	
7914 RD	Noord	128	53	
7914 RD	Noord	130	53	
7914 RE	Noord	132	53	
7914 RE	Noord	134	53	
7914 RE	Noord	136	53	
7914 RE	Noord	138	52	

Tabel 2: Woningen buiten de huidige en binnen nieuwe zone

Letmaal: NIEUW vast te stellen hogere waarde

Postcode	Adres	Nummer	Letmaal	Opmerkingen
7914 RE	Noord	140	52	
7914 RE	Noord	142	52	
7914 RE	Noord	144	52	
7914 RE	Noord	148	51	
7914 RS	Molenweg	43	51	
7914 RS	Molenweg	45	51	
7914 RS	Molenweg	47	51	
7914 TA	Schoolpad	7	51	
7914 TE	Achteromsedijk	15	55	
7914 TE	Achteromsedijk	17	52	
7914 TE	Achteromsedijk	19	51	
7914 TE	Achteromsedijk	21	51	
7914 TX	Weg om de Oost	7	54	
7934 PH	Brandligtsdijk	22	51	
7936 PJ	Achteromsedijk	26	53	
7936 TG	Molenweg	39	51	
7936 TG	Molenweg	41	52	

Tabel 3: Woningen binnen de huidige en buiten nieuwe zone

Vastgestelde hogere waarde kan VERVALLEN

Postcode	Adres	Nummer	Letmaal	Opmerkingen
7901 AA	Stationsplein	11	47	
7901 AA	Stationsplein	13	47	
7901 AA	Stationsplein	15	47	
7901 AA	Stationsplein	17	47	
7901 AA	Stationsplein	17	47	
7901 AA	Stationsplein	19	47	
7901 AA	Stationsplein	21	47	
7901 AA	Stationsplein	23	47	
7901 AA	Stationsplein	25	47	
7901 AA	Stationsplein	27	47	
7901 AA	Stationsplein	29	47	
7901 AA	Stationsplein	31	47	
7901 AA	Stationsplein	33	47	
7901 AA	Stationsplein	35	47	
7901 AA	Stationsplein	37	47	
7901 AA	Stationsplein	39	47	
7901 AA	Stationsplein	41	47	
7901 AA	Stationsplein	43	47	
7901 AA	Stationsplein	45	47	
7901 AA	Stationsplein	47	47	
7901 AA	Stationsplein	49	47	
7901 AA	Stationsplein	5	47	
7901 AA	Stationsplein	51	47	
7901 AA	Stationsplein	53	47	
7901 AA	Stationsplein	55	47	
7901 AA	Stationsplein	57	47	
7901 AA	Stationsplein	59	47	
7901 AA	Stationsplein	61	47	
7901 AA	Stationsplein	63	47	
7901 AA	Stationsplein	65	47	
7901 AA	Stationsplein	67	47	
7901 AA	Stationsplein	69	47	
7901 AA	Stationsplein	7	47	
7901 AA	Stationsplein	71	47	
7901 AA	Stationsplein	73	47	
7901 AA	Stationsplein	9	47	
7901 AB	Stationsstraat	10	47	
7901 AB	Stationsstraat	11	47	
7901 AB	Stationsstraat	12	48	
7901 AB	Stationsstraat	13	47	
7901 AB	Stationsstraat	14	48	
7901 AB	Stationsstraat	15	47	
7901 AB	Stationsstraat	16	48	
7901 AB	Stationsstraat	17	48	
7901 AB	Stationsstraat	18	48	
7901 AB	Stationsstraat	19	48	
7901 AB	Stationsstraat	2	47	
7901 AB	Stationsstraat	4	47	
7901 AB	Stationsstraat	6	47	
7901 AB	Stationsstraat	8	47	
7901 AB	Stationsstraat	9	47	
7901 AC	Crerarstraat	1	45	
7901 AC	Crerarstraat	11	44	
7901 AC	Crerarstraat	13	44	
7901 AC	Crerarstraat	15	44	
7901 AC	Crerarstraat	17	44	
7901 AC	Crerarstraat	19	44	
7901 AC	Crerarstraat	21	44	
7901 AC	Crerarstraat	23	44	
7901 AC	Crerarstraat	25	44	
7901 AC	Crerarstraat	27	44	
7901 AC	Crerarstraat	3	44	
7901 AC	Crerarstraat	5	45	
7901 AC	Crerarstraat	7	44	
7901 AC	Crerarstraat	9	44	
7901 AD	Crerarstraat	33	44	
7901 AD	Crerarstraat	35	44	
7901 AD	Crerarstraat	37	44	
7901 AD	Crerarstraat	39	44	
7901 AD	Crerarstraat	41	44	

Tabel 3: Woningen binnen de huidige en buiten nieuwe zone

Vastgestelde hogere waarde kan VERVALLEN

Postcode	Adres	Nummer	Letmaal	Opmerkingen
7901 AD	Crerarstraat	43	44	
7901 AG	Eisenhowerstraat	11	46	
7901 AG	Eisenhowerstraat	13	46	
7901 AG	Eisenhowerstraat	15	46	
7901 AG	Eisenhowerstraat	17	47	
7901 AG	Eisenhowerstraat	19	47	
7901 AG	Eisenhowerstraat	21	47	
7901 AG	Eisenhowerstraat	23	47	
7901 AG	Eisenhowerstraat	25	47	
7901 AG	Eisenhowerstraat	27	46	
7901 AG	Eisenhowerstraat	29	46	
7901 AG	Eisenhowerstraat	35	46	
7901 AG	Eisenhowerstraat	37	45	
7901 AG	Eisenhowerstraat	39	45	
7901 AG	Eisenhowerstraat	41	45	
7901 AG	Eisenhowerstraat	43	45	
7901 AG	Eisenhowerstraat	45	45	
7901 AG	Eisenhowerstraat	47	44	
7901 AH	Eisenhowerstraat	16	45	
7901 AH	Eisenhowerstraat	18	45	
7901 AH	Eisenhowerstraat	2	45	
7901 AH	Eisenhowerstraat	20	45	
7901 AH	Eisenhowerstraat	22	44	
7901 AH	Eisenhowerstraat	24	44	
7901 AH	Eisenhowerstraat	26	44	
7901 AH	Eisenhowerstraat	28	44	
7901 AH	Eisenhowerstraat	30	44	
7901 AH	Eisenhowerstraat	30	44	
7901 AH	Eisenhowerstraat	32	44	
7901 AJ	Eisenhowerstraat	12	45	
7901 AJ	Eisenhowerstraat	14	45	
7901 AJ	Eisenhowerstraat	36	44	
7901 AJ	Eisenhowerstraat	38	44	
7901 AK	van Nijenhovelaan	1	48	
7901 AK	van Nijenhovelaan	11	47	
7901 AK	van Nijenhovelaan	13	47	
7901 AK	van Nijenhovelaan	15	47	
7901 AK	van Nijenhovelaan	2	47	
7901 AK	van Nijenhovelaan	3	48	
7901 AK	van Nijenhovelaan	4	47	
7901 AK	van Nijenhovelaan	5	47	
7901 AK	van Nijenhovelaan	6	47	
7901 AK	van Nijenhovelaan	7	47	
7901 AK	van Nijenhovelaan	9	47	
7901 AL	Oostenrijkselaan	1	47	
7901 AL	Oostenrijkselaan	2	46	
7901 AL	Oostenrijkselaan	3	47	
7901 AL	Oostenrijkselaan	4	46	
7901 AL	Oostenrijkselaan	5	46	
7901 AL	Oostenrijkselaan	6	46	
7901 AM	van Limburg Stirumstraa	11	47	
7901 AM	van Limburg Stirumstraa	13	46	
7901 AM	van Limburg Stirumstraa	15	46	
7901 AM	van Limburg Stirumstraa	17	46	
7901 AM	van Limburg Stirumstraa	19	45	
7901 AM	van Limburg Stirumstraa	5	47	
7901 AM	van Limburg Stirumstraa	7	47	
7901 AM	van Limburg Stirumstraa	9	47	
7901 AR	van Limburg Stirumstraa	10	46	
7901 AR	van Limburg Stirumstraa	12	46	
7901 AR	van Limburg Stirumstraa	12a	46	
7901 AR	van Limburg Stirumstraa	14	46	
7901 AR	van Limburg Stirumstraa	14a	45	
7901 AR	van Limburg Stirumstraa	16	45	
7901 AR	van Limburg Stirumstraa	2	47	
7901 AR	van Limburg Stirumstraa	4	47	
7901 AR	van Limburg Stirumstraa	6	47	
7901 AR	van Limburg Stirumstraa	8	47	
7901 AV	Montgomerystraat	10	45	
7901 AV	Montgomerystraat	12	45	

Tabel 3: Woningen binnen de huidige en buiten nieuwe zone

Vastgestelde hogere waarde kan VERVALLEN

Postcode	Adres	Nummer	Letmaal	Opmerkingen
7901 AV	Montgomerystraat	2	45	
7901 AV	Montgomerystraat	3	46	
7901 AV	Montgomerystraat	4	45	
7901 AV	Montgomerystraat	6	45	
7901 AV	Montgomerystraat	8	45	
7901 BA	Blankenslaan-Oost	1	47	
7901 BA	Blankenslaan-Oost	11	46	
7901 BA	Blankenslaan-Oost	13	46	
7901 BA	Blankenslaan-Oost	3	47	
7901 BA	Blankenslaan-Oost	5	47	
7901 BA	Blankenslaan-Oost	7	47	
7901 BA	Blankenslaan-Oost	9	46	
7901 BB	Blankenslaan-Oost	15	46	
7901 BB	Blankenslaan-Oost	17	46	
7901 BB	Blankenslaan-Oost	19	46	
7901 BB	Blankenslaan-Oost	21	46	
7901 BB	Blankenslaan-Oost	23	46	
7901 BB	Blankenslaan-Oost	25	46	
7901 BB	Blankenslaan-Oost	27	46	
7901 BB	Blankenslaan-Oost	29	46	
7901 BB	Blankenslaan-Oost	31	46	
7901 BB	Blankenslaan-Oost	33	46	
7901 BB	Blankenslaan-Oost	35	45	
7901 BB	Blankenslaan-Oost	35	45	
7901 BB	Blankenslaan-Oost	39	45	
7901 BE	Blankenslaan-Oost	2a	47	
7901 BE	Blankenslaan-Oost	4	46	
7901 BE	Blankenslaan-Oost	6	46	
7901 BE	Blankenslaan-Oost	8	46	
7901 BH	Blankenslaan-West	12	45	
7901 BH	Blankenslaan-West	14	45	
7901 BH	Blankenslaan-West	16	45	
7901 BH	Blankenslaan-West	18	45	
7901 BH	Blankenslaan-West	20	45	
7901 BS	Herman Bavinckstraat	1	46	
7901 BS	Herman Bavinckstraat	11	46	
7901 BS	Herman Bavinckstraat	3	46	
7901 BS	Herman Bavinckstraat	3a	46	
7901 BS	Herman Bavinckstraat	5	46	
7901 BS	Herman Bavinckstraat	7	46	
7901 BS	Herman Bavinckstraat	9	46	
7901 BT	Herman Bavinckstraat	10	46	
7901 BT	Herman Bavinckstraat	12	46	
7901 BT	Herman Bavinckstraat	14	46	
7901 BT	Herman Bavinckstraat	2	46	
7901 BT	Herman Bavinckstraat	4	46	
7901 BT	Herman Bavinckstraat	6	46	
7901 BT	Herman Bavinckstraat	8	46	
7901 BV	Koelmanstraat	10	45	
7901 BV	Koelmanstraat	2	46	
7901 BV	Koelmanstraat	4	46	
7901 BV	Koelmanstraat	6	45	
7901 BV	Koelmanstraat	8	45	
7901 JP	Hoofdstraat	2	47	
7901 JP	Hoofdstraat	20	47	
7901 JP	Hoofdstraat	20	47	
7901 JP	Hoofdstraat	20	47	
7901 JP	Hoofdstraat	20	47	
7901 JP	Hoofdstraat	20	47	
7901 JP	Hoofdstraat	20	47	
7901 JP	Hoofdstraat	20	47	
7901 JP	Hoofdstraat	20	47	
7901 JP	Hoofdstraat	20	47	
7901 JP	Hoofdstraat	20	47	
7901 JP	Hoofdstraat	20	47	
7901 JP	Hoofdstraat	20	47	
7901 JP	Hoofdstraat	20	47	
7901 JP	Hoofdstraat	20	47	
7901 JP	Hoofdstraat	20	47	
7901 JP	Hoofdstraat	20	47	

Tabel 3: Woningen binnen de huidige en buiten nieuwe zone

Vastgestelde hogere waarde kan VERVALLEN

Postcode	Adres	Nummer	Letmaal	Opmerkingen
7901 JP	Hoofdstraat	20	47	
7901 JP	Hoofdstraat	20	47	
7901 JP	Hoofdstraat	20	47	
7901 JP	Hoofdstraat	20	47	
7901 JP	Hoofdstraat	20	47	
7901 JP	Hoofdstraat	20	47	
7901 JP	Hoofdstraat	20	47	
7901 JP	Hoofdstraat	20	47	
7901 JP	Hoofdstraat	20	47	
7901 JP	Hoofdstraat	20	47	
7901 JP	Hoofdstraat	20	47	
7901 JP	Hoofdstraat	20	47	
7901 JP	Hoofdstraat	20	47	
7901 JP	Hoofdstraat	20	47	
7901 JP	Hoofdstraat	20	47	
7901 JP	Hoofdstraat	20	47	
7901 JP	Hoofdstraat	20	47	
7901 JP	Hoofdstraat	20	47	
7901 JP	Hoofdstraat	20	47	
7901 JP	Hoofdstraat	20	47	
7901 JP	Hoofdstraat	20	47	
7901 JP	Hoofdstraat	20	47	
7901 JP	Hoofdstraat	20	47	
7901 JP	Hoofdstraat	20	47	
7901 JP	Hoofdstraat	20	47	
7901 JP	Hoofdstraat	20	47	
7901 JP	Hoofdstraat	20	47	
7901 JP	Hoofdstraat	20	47	
7901 JP	Hoofdstraat	20	47	
7901 JP	Hoofdstraat	20	47	
7901 JP	Hoofdstraat	20	47	
7901 JP	Hoofdstraat	20	47	
7901 JP	Hoofdstraat	20	47	
7901 JP	Hoofdstraat	20	47	
7901 JP	Hoofdstraat	20	47	
7901 JP	Hoofdstraat	20	47	
7901 JP	Hoofdstraat	22	47	
7901 JP	Hoofdstraat	24	47	
7901 JP	Hoofdstraat	26	47	
7901 JP	Hoofdstraat	26	47	
7901 JP	Hoofdstraat	28	47	
7901 JP	Hoofdstraat	28	47	
7901 JP	Hoofdstraat	28	47	
7901 JP	Hoofdstraat	28	47	
7901 JP	Hoofdstraat	4	47	
7901 JR	Hoofdstraat	30	47	
7901 JR	Hoofdstraat	32	47	
7901 JR	Hoofdstraat	34	46	
7901 JR	Hoofdstraat	34	46	
7901 JR	Hoofdstraat	34	46	
7901 JR	Hoofdstraat	36	46	
7901 JR	Hoofdstraat	38	46	
7901 JR	Hoofdstraat	40	46	
7901 LA	Brinkstraat	10	48	
7901 LA	Brinkstraat	12	48	
7901 LA	Brinkstraat	14	48	
7901 LA	Brinkstraat	16	48	
7901 LA	Brinkstraat	18	48	
7901 LA	Brinkstraat	20	48	
7901 LA	Brinkstraat	22	48	
7901 LA	Brinkstraat	24	48	
7901 LA	Brinkstraat	24	48	
7901 LA	Brinkstraat	26	48	
7901 LA	Brinkstraat	28	48	
7901 LA	Brinkstraat	30	48	
7901 LA	Brinkstraat	32	48	
7901 LA	Brinkstraat	34	48	
7901 LA	Brinkstraat	36	47	
7901 LA	Brinkstraat	38	47	
7901 LA	Brinkstraat	8	49	
7901 LB	Pesserstraat	1	48	
7901 LB	Pesserstraat	11	48	
7901 LB	Pesserstraat	13	48	
7901 LB	Pesserstraat	15	48	
7901 LB	Pesserstraat	17	48	

Tabel 3: Woningen binnen de huidige en buiten nieuwe zone

Vastgestelde hogere waarde kan VERVALLEN

Postcode	Adres	Nummer	Letmaal	Opmerkingen
7901 LB	Pesserstraat	21	48	
7901 LB	Pesserstraat	23	48	
7901 LB	Pesserstraat	25	48	
7901 LB	Pesserstraat	27	48	
7901 LB	Pesserstraat	27	48	
7901 LB	Pesserstraat	27	48	
7901 LB	Pesserstraat	27	48	
7901 LB	Pesserstraat	29	48	
7901 LB	Pesserstraat	3	48	
7901 LB	Pesserstraat	31	48	
7901 LB	Pesserstraat	5	48	
7901 LB	Pesserstraat	7	48	
7901 LB	Pesserstraat	9	48	
7901 LC	Pesserstraat	10	49	
7901 LC	Pesserstraat	12	49	
7901 LC	Pesserstraat	14	49	
7901 LC	Pesserstraat	16	49	
7901 LC	Pesserstraat	18	49	
7901 LC	Pesserstraat	20	49	
7901 LC	Pesserstraat	22	49	
7901 LC	Pesserstraat	24	49	
7901 LC	Pesserstraat	28	49	
7901 LC	Pesserstraat	30	49	
7901 LC	Pesserstraat	32	49	
7901 LC	Pesserstraat	34	49	
7901 LC	Pesserstraat	36	49	
7901 LC	Pesserstraat	38	49	
7901 LC	Pesserstraat	4	49	
7901 LC	Pesserstraat	6	49	
7901 LC	Pesserstraat	8	49	
7901 LE	Pesserstraat	40	49	
7901 LE	Pesserstraat	42	49	
7901 LE	Pesserstraat	44	49	
7901 LE	Pesserstraat	46	49	
7901 LE	Pesserstraat	48	49	
7901 LE	Pesserstraat	50	49	
7901 LE	Pesserstraat	52	49	
7901 LE	Pesserstraat	54	49	
7901 LE	Pesserstraat	56	49	
7901 LE	Pesserstraat	60	49	
7901 LG	Marnixstraat	1	49	
7901 LG	Marnixstraat	11	50	
7901 LG	Marnixstraat	13	50	
7901 LG	Marnixstraat	15	50	
7901 LG	Marnixstraat	17	50	
7901 LG	Marnixstraat	19	50	
7901 LG	Marnixstraat	21	50	
7901 LG	Marnixstraat	23	50	
7901 LG	Marnixstraat	25	49	
7901 LG	Marnixstraat	27	49	
7901 LG	Marnixstraat	29	49	
7901 LG	Marnixstraat	3	49	
7901 LG	Marnixstraat	5	49	
7901 LG	Marnixstraat	7	50	
7901 LG	Marnixstraat	9	50	
7901 LH	Marnixstraat	10	50	
7901 LH	Marnixstraat	12	50	
7901 LH	Marnixstraat	16	50	
7901 LH	Marnixstraat	18	50	
7901 LH	Marnixstraat	2	49	
7901 LH	Marnixstraat	20	50	
7901 LH	Marnixstraat	22	50	
7901 LH	Marnixstraat	24	50	
7901 LH	Marnixstraat	26	49	
7901 LH	Marnixstraat	28	49	
7901 LH	Marnixstraat	30	49	
7901 LH	Marnixstraat	32	49	
7901 LH	Marnixstraat	4	49	
7901 LH	Marnixstraat	6	49	
7901 LH	Marnixstraat	8	50	

Tabel 3: Woningen binnen de huidige en buiten nieuwe zone

Vastgestelde hogere waarde kan VERVALLEN

Postcode	Adres	Nummer	Letmaal	Opmerkingen
7901 LJ	Voltastraat	11	50	
7901 LJ	Voltastraat	13	50	
7901 LJ	Voltastraat	15	50	
7901 LJ	Voltastraat	17	50	
7901 LJ	Voltastraat	19	50	
7901 LJ	Voltastraat	21	50	
7901 LJ	Voltastraat	23	50	
7901 LJ	Voltastraat	9	50	
7901 TB	Toldijk	16	48	
7902 AC	Brinkstraat	11	49	
7902 AC	Brinkstraat	13	48	
7902 AC	Brinkstraat	15	48	
7902 AC	Brinkstraat	17	48	
7902 AC	Brinkstraat	19	48	
7902 AC	Brinkstraat	21	48	
7902 AC	Brinkstraat	23	48	
7902 AC	Brinkstraat	25	48	
7902 AC	Brinkstraat	27	48	
7902 AC	Brinkstraat	29	48	
7902 AC	Brinkstraat	31	48	
7902 AC	Brinkstraat	33	48	
7902 AC	Brinkstraat	35	48	
7902 AC	Brinkstraat	37	48	
7902 AC	Brinkstraat	39	48	
7902 AC	Brinkstraat	41	48	
7902 AC	Brinkstraat	43	48	
7902 AC	Brinkstraat	45	48	
7902 AC	Brinkstraat	47	48	
7902 AC	Brinkstraat	49	48	
7902 AC	Brinkstraat	51	48	
7902 AC	Brinkstraat	53	48	
7902 AC	Brinkstraat	7	49	
7902 AC	Brinkstraat	9	49	
7902 AG	Prins Mauritsplein	30	49	
7902 AG	Prins Mauritsplein	30	49	
7902 AG	Prins Mauritsplein	30	49	
7902 AG	Prins Mauritsplein	30	49	
7902 AG	Prins Mauritsplein	30	49	
7902 AG	Prins Mauritsplein	30	49	
7902 AG	Prins Mauritsplein	30	49	
7902 AG	Prins Mauritsplein	30	49	
7902 AG	Prins Mauritsplein	30	49	
7902 AG	Prins Mauritsplein	30	49	
7902 AG	Prins Mauritsplein	30	49	
7902 AG	Prins Mauritsplein	30	49	
7902 AG	Prins Mauritsplein	30	49	
7902 AG	Prins Mauritsplein	30	49	
7902 AG	Prins Mauritsplein	30	49	
7902 AG	Prins Mauritsplein	30	49	
7902 AG	Prins Mauritsplein	30	49	
7902 AG	Prins Mauritsplein	30	49	
7902 AG	Prins Mauritsplein	30	49	
7902 AG	Prins Mauritsplein	30	49	
7902 AG	Prins Mauritsplein	30	49	
7902 AG	Prins Mauritsplein	30	49	
7902 AG	Prins Mauritsplein	30	49	
7902 AG	Prins Mauritsplein	30	49	
7902 AG	Prins Mauritsplein	30	49	
7902 AG	Prins Mauritsplein	30	49	
7902 AG	Prins Mauritsplein	30	49	
7902 AG	Prins Mauritsplein	30	49	
7902 AG	Prins Mauritsplein	30	49	
7902 AG	Prins Mauritsplein	30	49	
7902 AG	Prins Mauritsplein	30	49	
7902 AG	Prins Mauritsplein	30	49	
7902 AG	Prins Mauritsplein	30	49	
7902 AG	Prins Mauritsplein	30	49	
7902 AG	Prins Mauritsplein	30	49	
7902 AG	Prins Mauritsplein	30	49	
7902 AG	Prins Mauritsplein	30	49	
7902 AG	Prins Mauritsplein	30	49	
7902 AG	Prins Mauritsplein	34	49	
7902 AG	Prins Mauritsplein	36	49	
7902 AG	Prins Mauritsplein	38	49	
7902 AG	Prins Mauritsplein	40	49	
7902 AG	Prins Mauritsplein	42	49	
7902 AG	Prins Mauritsplein	44	49	
7902 AG	Prins Mauritsplein	46	49	

Tabel 3: Woningen binnen de huidige en buiten nieuwe zone

Vastgestelde hogere waarde kan VERVALLEN

Postcode	Adres	Nummer	Letmaal	Opmerkingen
7902 AG	Prins Mauritsplein	48	49	
7902 AG	Prins Mauritsplein	50	49	
7902 AG	Prins Mauritsplein	52	49	
7902 AG	Prins Mauritsplein	54	49	
7902 AG	Prins Mauritsplein	56	50	
7902 AG	Prins Mauritsplein	56	50	
7902 AG	Prins Mauritsplein	56	50	
7902 AG	Prins Mauritsplein	56	50	
7902 AG	Prins Mauritsplein	56	50	
7902 AG	Prins Mauritsplein	56	50	
7902 AG	Prins Mauritsplein	56	50	
7902 AG	Prins Mauritsplein	56	50	
7902 AG	Prins Mauritsplein	56	50	
7902 AG	Prins Mauritsplein	58	49	
7902 AG	Prins Mauritsplein	58	49	
7902 AG	Prins Mauritsplein	58	49	
7902 AG	Prins Mauritsplein	58	49	
7902 AG	Prins Mauritsplein	58	49	
7902 AG	Prins Mauritsplein	58	49	
7902 AG	Prins Mauritsplein	58	49	
7902 AG	Prins Mauritsplein	58	49	
7902 AG	Prins Mauritsplein	58	49	
7902 AG	Prins Mauritsplein	58	49	
7902 AG	Prins Mauritsplein	58	49	
7902 AT	Willemskade	1	48	
7902 AT	Willemskade	1	48	
7902 AT	Willemskade	11	48	
7902 AT	Willemskade	13	49	
7902 AT	Willemskade	13	49	
7902 AT	Willemskade	17	49	
7902 AT	Willemskade	19	49	
7902 AT	Willemskade	21	49	
7902 AT	Willemskade	23	49	
7902 AT	Willemskade	25	49	
7902 AT	Willemskade	25	49	
7902 AT	Willemskade	25	49	
7902 AT	Willemskade	25	49	
7902 AT	Willemskade	25	49	
7902 AT	Willemskade	25	49	
7902 AT	Willemskade	25	49	
7902 AT	Willemskade	25	49	
7902 AT	Willemskade	25	49	
7902 AT	Willemskade	25	49	
7902 AT	Willemskade	25	49	
7902 AT	Willemskade	3	48	
7902 AT	Willemskade	5	48	
7902 AT	Willemskade	5	48	
7902 AT	Willemskade	7	48	
7902 AT	Willemskade	9	48	
7902 AX	Willemskade	20	49	
7902 AX	Willemskade	22	49	
7902 AX	Willemskade	24	49	
7902 BE	Wilhelminastraat	170	49	
7902 BE	Wilhelminastraat	172	49	
7902 BE	Wilhelminastraat	174	49	
7902 BE	Wilhelminastraat	176	49	
7902 BE	Wilhelminastraat	178	49	
7902 BE	Wilhelminastraat	180	49	
7902 BE	Wilhelminastraat	182	49	
7902 BE	Wilhelminastraat	184	49	
7902 BE	Wilhelminastraat	186	49	
7902 BE	Wilhelminastraat	188	49	
7902 BE	Wilhelminastraat	190	49	
7902 BE	Wilhelminastraat	192	49	
7902 BE	Wilhelminastraat	194	49	
7902 BE	Wilhelminastraat	196	49	
7902 BE	Wilhelminastraat	198	49	
7902 BE	Wilhelminastraat	200	49	
7902 BE	Wilhelminastraat	202	49	

Tabel 3: Woningen binnen de huidige en buiten nieuwe zone

Vastgestelde hogere waarde kan VERVALLEN

Postcode	Adres	Nummer	Letmaal	Opmerkingen
7902 BK	Markt	3	49	
7902 BK	Markt	3	49	
7902 BK	Markt	3	49	
7902 BK	Markt	3	49	
7902 BK	Markt	5	49	
7902 BN	Wilhelminastraat	67	50	
7902 BN	Wilhelminastraat	69	50	
7902 CB	Oranjestraat	10	50	
7902 CB	Oranjestraat	4	50	
7902 CB	Oranjestraat	6	50	
7902 CB	Oranjestraat	8	50	
7902 CG	Grote Kerkstraat	53	49	
7902 CG	Grote Kerkstraat	55	49	
7902 CG	Grote Kerkstraat	57	49	
7902 CG	Grote Kerkstraat	59	49	
7902 CG	Grote Kerkstraat	61	49	
7902 CG	Grote Kerkstraat	63	49	
7902 CG	Grote Kerkstraat	65	50	
7902 CG	Grote Kerkstraat	65	50	
7902 CG	Grote Kerkstraat	67	50	
7902 CG	Grote Kerkstraat	67	50	
7902 CG	Grote Kerkstraat	69	50	
7902 CG	Grote Kerkstraat	71	50	
7902 CG	Grote Kerkstraat	73	50	
7902 CG	Grote Kerkstraat	75	50	
7902 CH	Grote Kerkstraat	77	50	
7902 CH	Grote Kerkstraat	79	50	
7902 EA	Hoofdstraat	1	48	
7902 EA	Hoofdstraat	1	48	
7902 EA	Hoofdstraat	3	48	
7902 EA	Hoofdstraat	5	47	
7902 EA	Hoofdstraat	7	47	
7902 GC	Bentinckslaan	123	49	
7902 GC	Bentinckslaan	123a	49	
7902 GD	Bentinckslaan	125	49	
7902 GD	Bentinckslaan	127	49	
7902 GD	Bentinckslaan	129	49	
7902 GD	Bentinckslaan	131	49	
7902 GD	Bentinckslaan	133	49	
7902 GD	Bentinckslaan	135	49	
7902 GD	Bentinckslaan	137	49	
7902 GD	Bentinckslaan	139	49	
7902 GD	Bentinckslaan	141	49	
7902 GD	Bentinckslaan	143	49	
7902 LJ	Kanaalweg	41	49	
7902 LJ	Kanaalweg	43	49	
7902 LJ	Kanaalweg	45	49	
7902 LJ	Kanaalweg	47	49	
7902 LM	Kanaalweg	42	49	
7902 LM	Kanaalweg	44	49	
7902 LM	Kanaalweg	46	49	
7902 LM	Kanaalweg	48	49	
7902 NA	Bentincksdijk	1	49	
7902 NA	Bentincksdijk	11	49	
7902 NA	Bentincksdijk	13	49	
7902 NA	Bentincksdijk	3	49	
7902 NA	Bentincksdijk	5	49	
7902 NA	Bentincksdijk	7	49	
7902 NA	Bentincksdijk	7	49	
7902 NA	Bentincksdijk	9	49	
7902 NJ	Julianastraat	11	50	
7902 NJ	Julianastraat	13	49	
7902 NJ	Julianastraat	15	49	
7902 NJ	Julianastraat	7	50	
7902 NJ	Julianastraat	9	50	
7902 NK	Julianastraat	30	50	
7902 NK	Julianastraat	32	50	
7902 NK	Julianastraat	34	50	
7902 NK	Julianastraat	36	49	
7903 BA	Stuifzandseweg	11	50	

Tabel 3: Woningen binnen de huidige en buiten nieuwe zone

Vastgestelde hogere waarde kan VERVALLEN

Postcode	Adres	Nummer	Letmaal	Opmerkingen
7903 BA	Stuifzandseweg	13	50	
7903 BA	Stuifzandseweg	15	50	
7903 BA	Stuifzandseweg	3	50	
7903 BA	Stuifzandseweg	5	50	
7903 BA	Stuifzandseweg	7	50	
7903 BA	Stuifzandseweg	9	50	
7903 BB	Stuifzandseweg	10	50	
7903 BB	Stuifzandseweg	12	50	
7903 BB	Stuifzandseweg	14	50	
7903 BB	Stuifzandseweg	16	50	
7903 BB	Stuifzandseweg	18	50	
7903 BB	Stuifzandseweg	4	50	
7903 BB	Stuifzandseweg	8	50	
7903 TB	Stuifzandseweg	50	50	
7914 TA	Schoolpad	2	50	

BIJLAGE 4 GECUMULEERDE GELUIDBELASTINGEN

Tabel: Gecumuleerde geluidbelasting verkeers- en industrielawaai

In de tabel zijn uitsluitend adressen opgenomen waarop industrielawaai een hoorbare bijdrage ($>2\text{dB(A)}$) heeft en de gecumuleerde geluidbelasting meer bedraagt dan 5

Adres	Nummer	Postcode	VL, Lden [dB]	VL, Letmaal [dB(A)]	IL, Letmaal [dB(A)]	HGW [dB(A)]	Gecumuleer d [dB(A)]	Bijdrage IL	Bijdrage VL
Noorderweg	30	7902 AR	51	53	57	55	59	74%	26%
Noorderweg	32	7902 AR	51	53	57	55	59	73%	27%
Noorderweg	34	7902 AR	51	53	57	55	59	72%	28%
Wilhelminaplein	23	7902 BL	50	52	54		57	62%	38%
Wilhelminaplein	25	7902 BL	50	52	54		57	63%	37%
Wilhelminaplein	27	7902 BL	50	52	54	55	57	63%	37%
De Vos van Steenwijklaan	19	7902 NN	49	51	53	55	56	65%	35%
De Vos van Steenwijklaan	39	7902 NN	50	52	55	55	57	69%	31%
De Vos van Steenwijklaan	55	7902 NP	50	52	54	55	57	67%	33%
De Vos van Steenwijklaan	57	7902 NP	50	52	54	55	57	61%	39%
Voltastraat	33	7903 AA	51	53	57	55	59	73%	27%
Pesserdijk	15	7903 TC	50	52	59	55	61	84%	16%
Perseus	5	7904 AK	49	51	54		56	68%	32%
Perseus	7	7904 AK	49	51	54		56	68%	32%
Capella	55	7904 BB	50	52	54		57	66%	34%
Capella	66	7904 BB	50	52	54		57	66%	34%
Capella	67	7904 BB	50	52	54		57	66%	34%
Capella	75	7904 BB	50	52	54		57	65%	35%
Capella	77	7904 BB	50	52	54		57	66%	34%
Capella	79	7904 BB	50	52	54		57	65%	35%
Noord	203	7914 PW	50	52	54		57	65%	35%
Noord	207	7914 PW	50	52	54		57	66%	34%
Noord	209	7914 PW	49	51	54		57	72%	28%
Noord	211	7914 PW	49	51	55		57	75%	25%
Noord	223a	7914 PX	49	51	55		57	72%	28%
Schoolpad	14	7914 TA	50	52	54	55	57	66%	34%
Achteromsdijk	15	7914 TE	49	51	55		57	76%	24%
Achteromsdijk	9	7914 TE	50	52	56	55	58	74%	26%

BIJLAGE 5 OVERZICHT WONINGEN OP HET INDUSTRIETERREIN

Bedrijfswoningen op het industrieterrein

Pesserdijk 2	Nobelstraat 1
Pesserdijk 4	Pascalstraat 10
Pesserdijk 1b	Fabrieksweg 20
Pesserdijk 1a	Stephensonstraat 68
Pesserdijk 1aa	Nobelstraat 7
Siemenstraat 10	Fabrieksweg 18
Siemenstraat 7a	Fabrieksweg 22
Dieselstraat 16	Stephensonstraat 8
Morsestraat 10	Stephensonstraat 98
Morsestraat 8	Stephensonstraat 102
Siemenstraat 16	Pascalstraat 7
Morsestraat 5	Pascalstraat 3a
Pesserdijk 9	Pascalstraat 9
Industrieweg 55	Stephensonstraat 76
Marconistraat 22	Stephensonstraat 100
Galvanistraat 8	Nobelstraat 9
Dr. A.F. Philipstraat 42	Noord 2
Industrieweg 35	Stephensonstraat 96a
Stuifzandseweg 42	Kanaalweg 1
Stephensonstraat 127	Kanaalweg 3d
Stuifzandseweg 40e	Fabrieksweg 1a
Stephensonstraat 37	Nobelstraat 3
Stephensonstraat 43	Stephensonstraat 92
Dr. A.F. Philipstraat 10a	Kanaalweg 3c
Stephensonstraat 23a	Kanaalweg 3a
Stephensonstraat 59	Kanaalweg 3b
Stephensonstraat 125	Fabrieksweg 2
Stephensonstraat 7	Fabrieksweg 8
Franklinstraat 8	Stephensonstraat 90a
Franklinstraat 2	Stephensonstraat 94
Stephensonstraat 84	Fabrieksweg 6
Franklinstraat 9b	Stephensonstraat 90
Fabrieksweg 36	Kanaalweg 3
Stuifzandseweg 40c	Industrieweg 48
Fabrieksweg 26	Kanaalweg 1a
Stephensonstraat 88	Vos van Steenwijklaan45
Fabrieksweg 28	Industrieweg 42
Fabrieksweg 34	Vos van Steenwijklaan 1
Fabrieksweg 24	Vos van Steenwijklaan 1a
Stephensonstraat 2	Vos van Steenwijklaan 7
Stephensonstraat 12a	Stuifzandseweg 51a
Fabrieksweg 30	Julianastraat 6
Fabrieksweg 32	Stephensonstraat 106
Nobelstraat 11	Stephensonstraat 108
Nobelstraat 6	Stephensonstraat 110
Franklinstraat 9a	Stephensonstraat 112
Nobelstraat 4	Vos van Steenwijklaan 11
Nobelstraat 8	Vos van Steenwijklaan 9
	Industrieweg 47

BIJLAGE 6 BEPALING D_{HUIS}

Gebied 1

Rastergrootte:	20 m
Orientatie:	45°
Lijnlengte:	2105 m
Aantal doorsnijdingen:	86.5
Gemiddelde bebouwingsafstand:	$2105/86.5 = 24.3$
Percentage onbebouwd:	30%
Karakteristieke lengte =	$(2105/86.5) \times 0.3 = 7,3$
L=kleiner dan 125m:	$D_{\text{huis}} = 11,7 - 4.5\log(L)$
D_{huis}	$= 11,7 - 4.5\log(7,3) = 7,8 \text{ dB}$

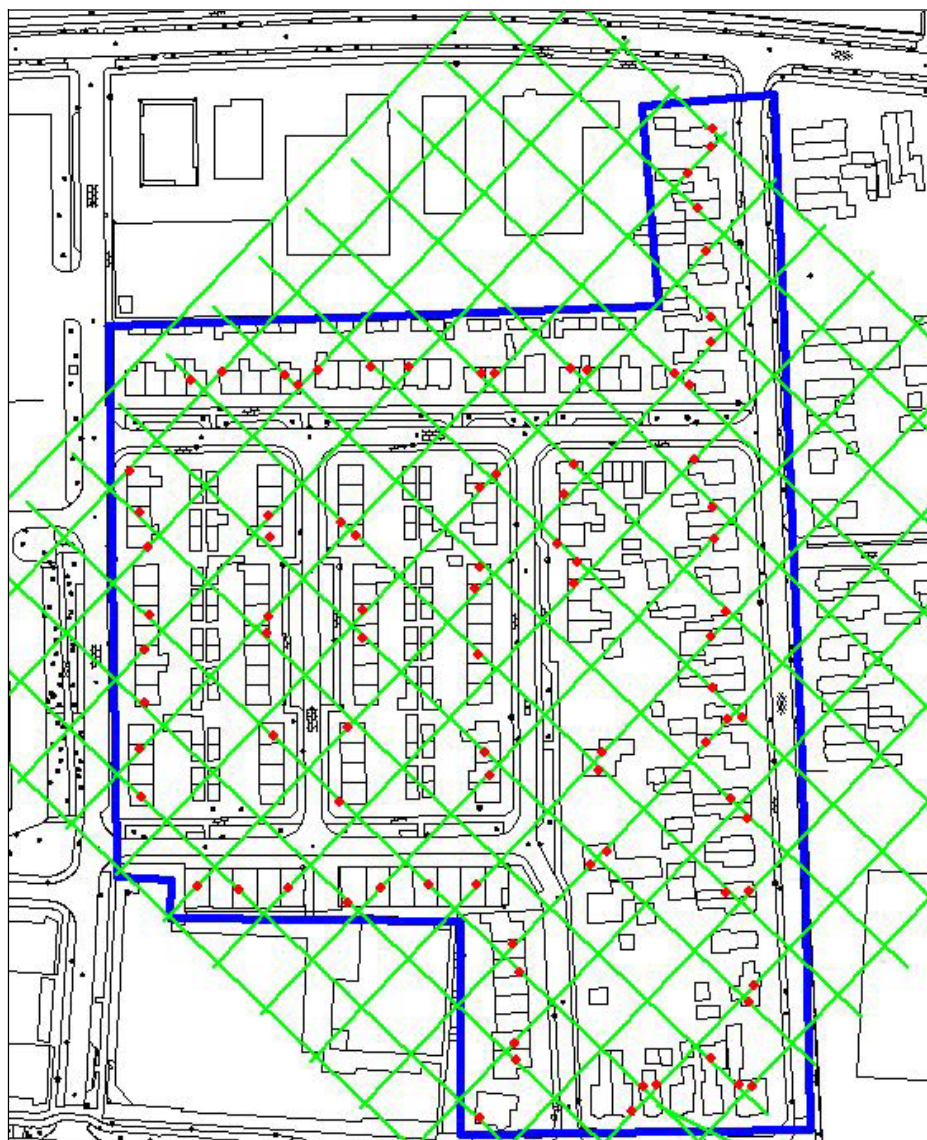

Gebied 2

Rastergrootte:	20 m
Orientatie:	45°
Lijnlengte:	2455 m
Aantal doorsnijdingen:	67.5
Gemiddelde bebouwingsafstand:	$2455/67.5 = 36.3$
Percentage onbebouwd:	50%
Karakteristieke lengte =	$(2455/67.5) \times 0.5 = 18.2$
L=kleiner dan 125m:	$D_{\text{huis}} = 11,7 - 4.5\log(L)$
D_{huis}	$= 11,7 - 4.5\log(18,2) = 6.0 \text{ dB}$

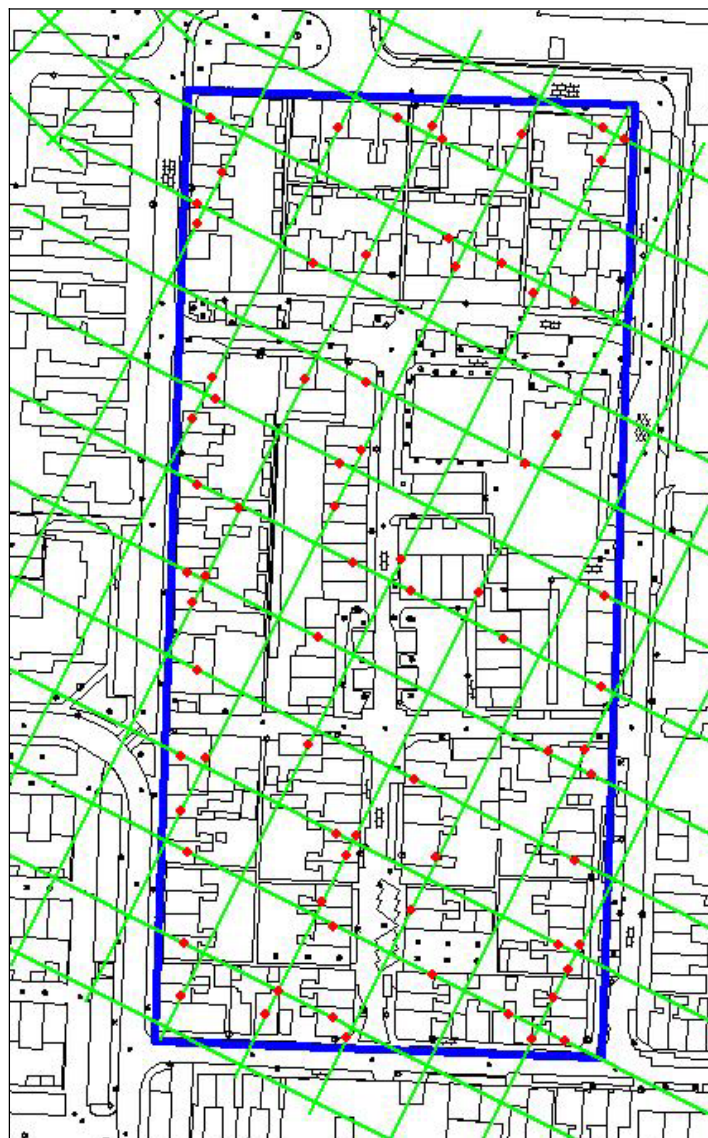

Gebied 3

Rastergrootte:	12 m
Orientatie:	45°
Lijnlengte:	1377 m
Aantal doorsnijdingen:	35
Gemiddelde bebouwingsafstand:	$1377/35 = 39.3$
Percentage onbebouwd:	82%
Karakteristieke lengte = L=kleiner dan 125m:	$(1377/35) \times 0.82 = 32.3$
D_{huis}	$= 11,7 - 4.5\log(L) = 7,8 \text{ dB}$ $= 11,7 - 4.5\log(32.3) = 4.9 \text{ dB}$

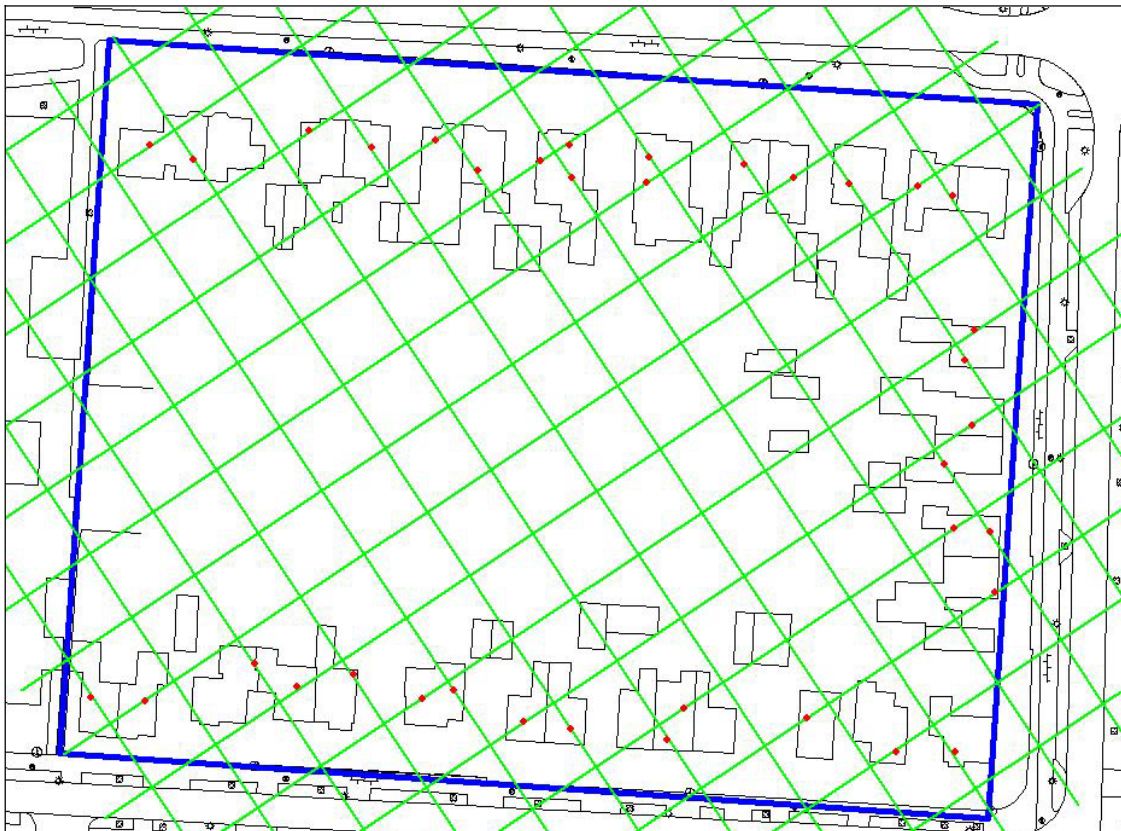

FIGUREN

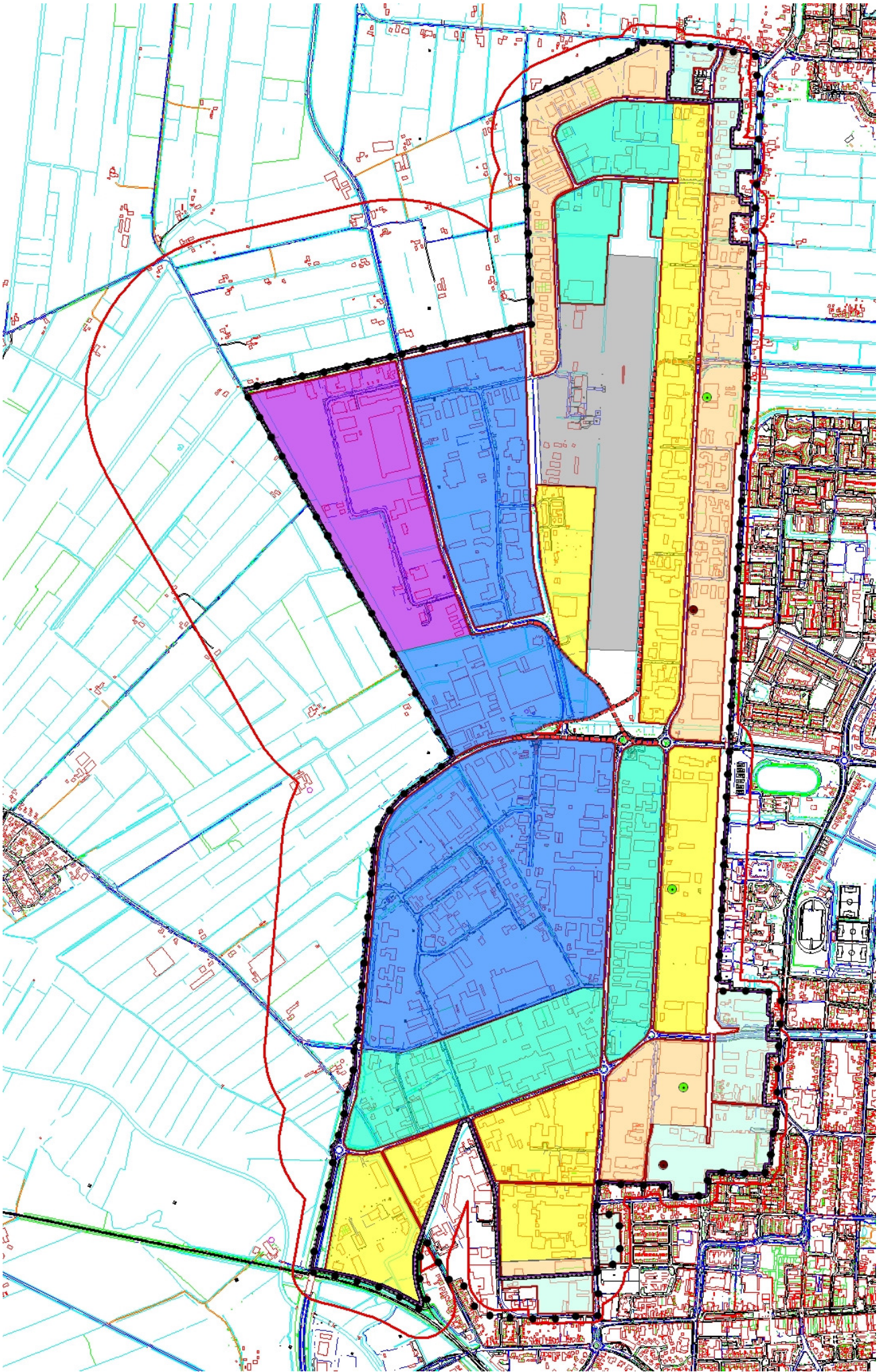

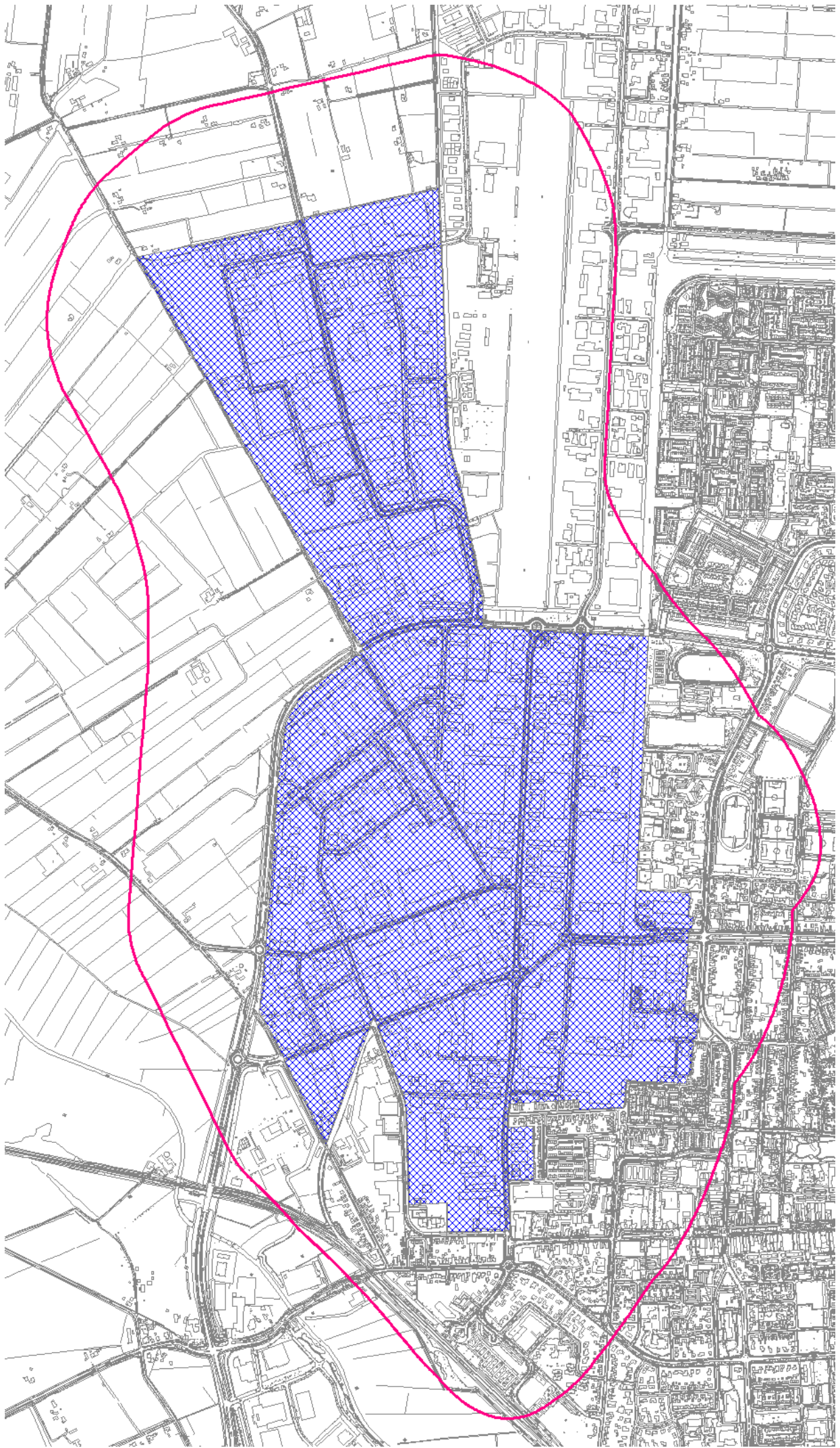

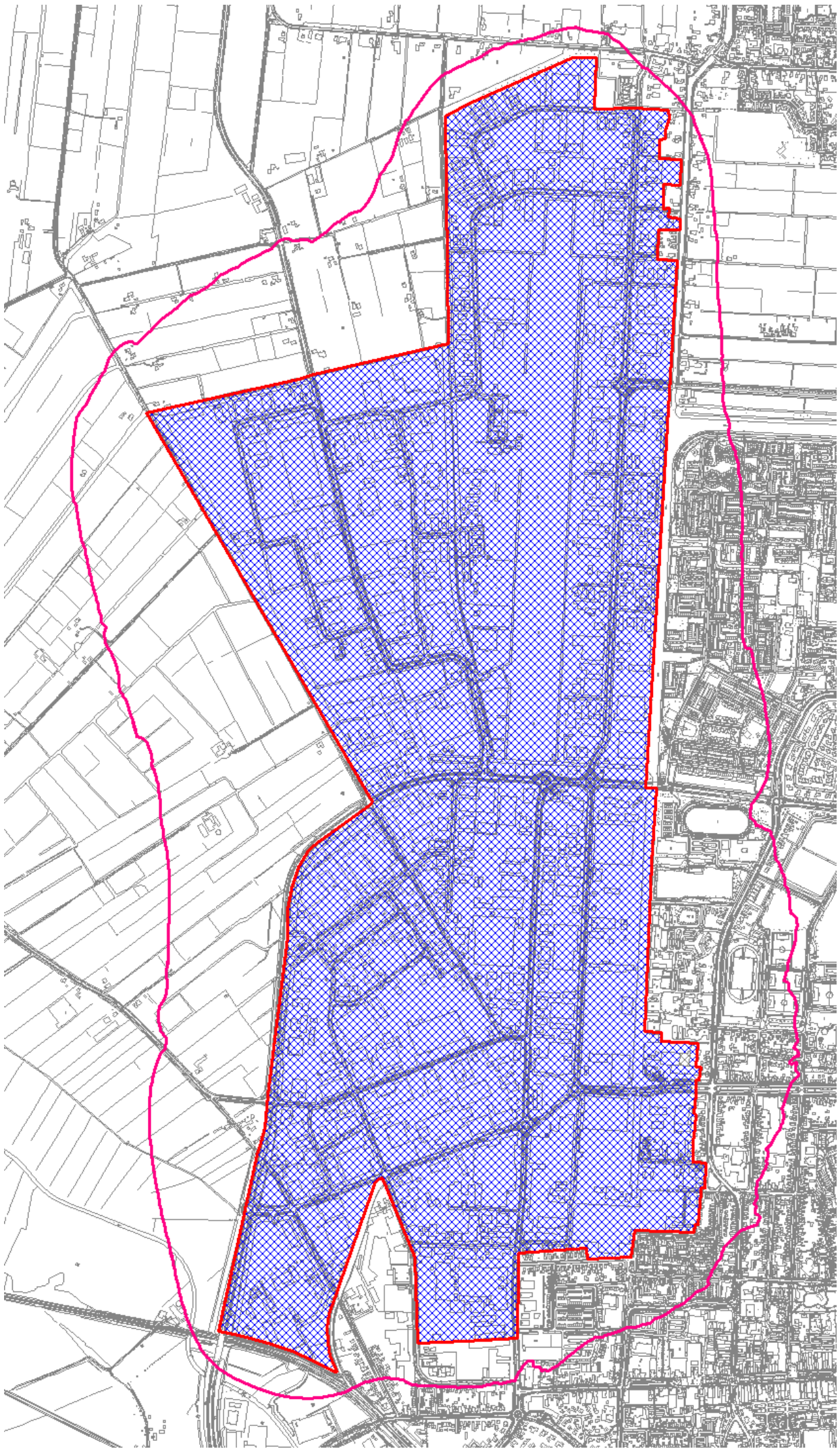

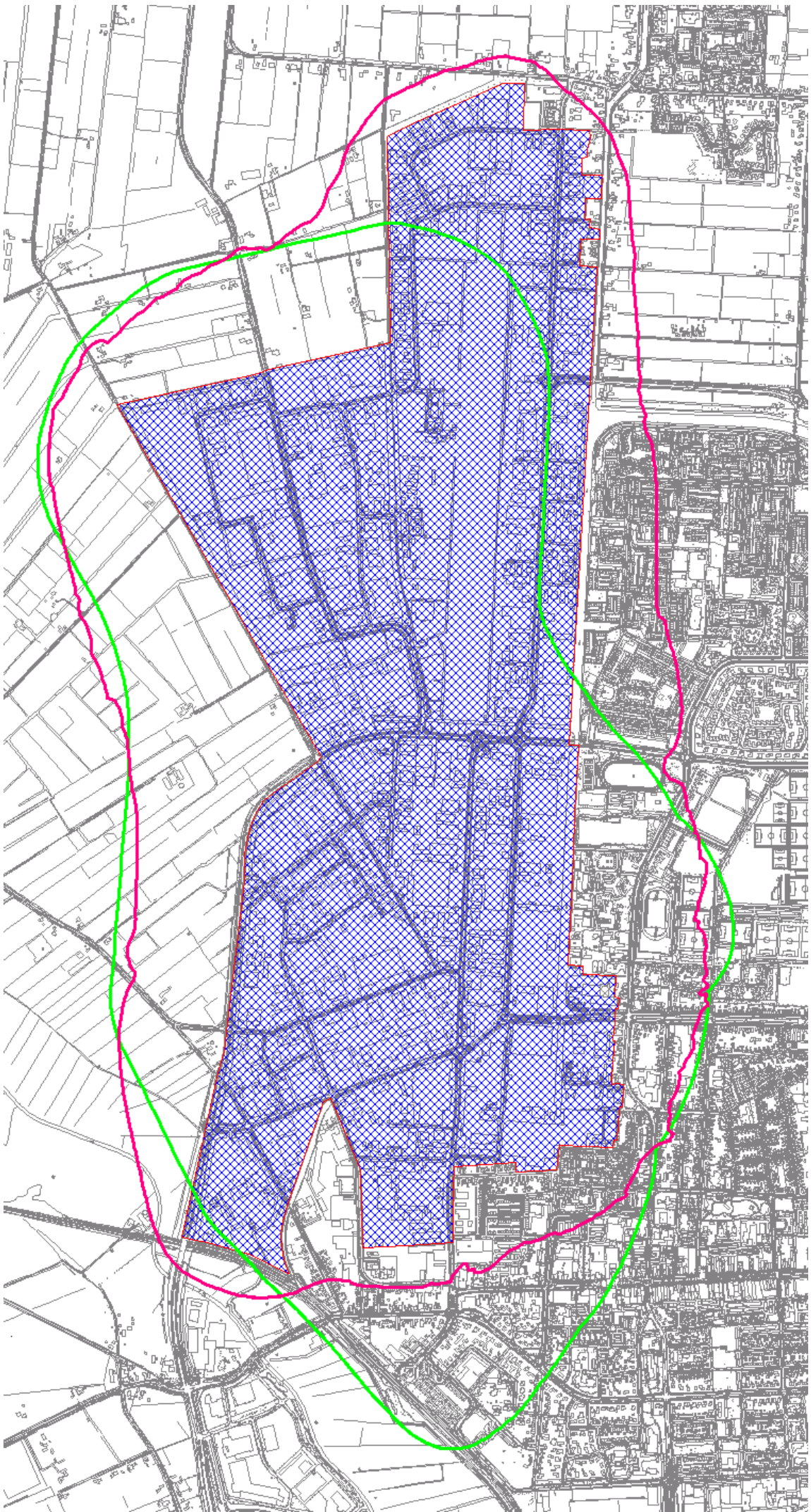

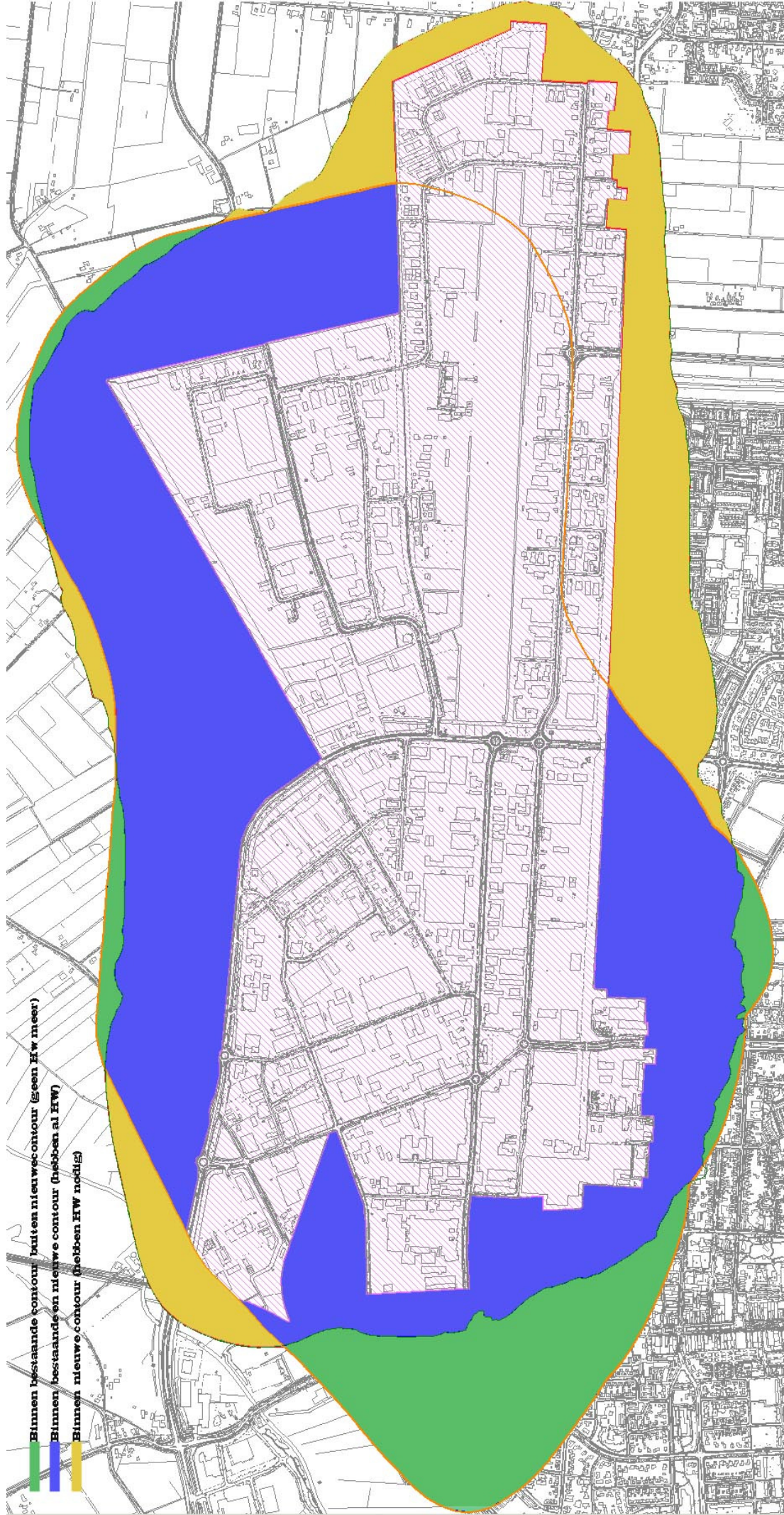

- Binnen bestaande contour (buiten nieuw-contour (geen H.W. meer))**
- Binnen bestaande en nieuwe contour (hebben al H.W.)**
- Binnen nieuwe contour (hebben H.W. nodig)**