

Renvooi aan- en afvoerbewegingen

- × A-01 toeliefering veevoer
- A-02 afvoer mest
- × A-03 aan- en afvoer vleeskukens / aardappels

Gebouwen

- A bedrijfswoning
- B garage/ berging
- C werktuigenberging
- D aardappelbewaarplaats
- E werktuigenberging/ opslag aardapelen
- F stal 43.000 st. vleeskukens E.S.10 BWL 2009.14.V3
Verwarmingssysteem/ lokaal en ventilatoren
- G werktuigenberging/ opslag/ werkplaats

Coördinaten gebouwen

| gebouw | X- coördinaat | Y- coördinaat |
|-----------------------|---------------|---------------|
| 1 stal F (43.000 st.) | 261.636 | 541.269 |

Legenda

| sym. | gebouw | omschrijving | hoeft. | vermogen kW p/1st | eenheid |
|------|--------|--|--------|-------------------|------------|
| 01 | 01 | voerde met zijel | 1 | 0,75 | 12 ton/1st |
| 02 | 02 | voerde met zijel | 1 | 2,2 | 50 ton/1st |
| 03 | 03 | warmtehoest (Wasserman - 50) | 2 | 50 | - |
| 04 | 04 | warmtehoest (Wasserman - 40) | 3 | 40 | - |
| 05 | 05 | hoest (gast) | 4 | 45 kcal | - |
| 06 | 06 | cv installatie 010 | 1 | 60 kcal | - |
| 07 | 07 | langventilator ø 1400 mm | 4 | 1,5 | - |
| 08 | 08 | langventilator ø 800 mm | 3 | 0,9 | - |
| 09 | 09 | langventilator ø 400 mm | 5 | 0,5 | - |
| 10 | 10 | ventilator | 9 | 2,2 | - |
| 11 | 11 | specieb | - | - | 10 kg/1st |
| 12 | 12 | plasterbusser | 1 | - | - |
| 13 | 13 | aggregaat (fractor aang.) | 1 | 20 kVA | - |
| 14 | 14 | beveiliging | 1 | 1,5 | - |
| 15 | 15 | watervoorziening | 1 | - | 1000 ltr |
| 16 | 16 | watercirculatiepomp | 2 | 1,0 | - |
| 17 | 17 | aggregaatmotor | 4 | 0,74 | - |
| 18 | 18 | mechanische kleding | 1 | - | - |
| 19 | 19 | mechanische kleding R404A /20kg | 1 | 3,5 | - |
| 20 | 20 | dieselgenerator met electr. pomp (in tekoel) | 1 | 0,55 | 1000 ltr |
| 21 | 21 | afloot (verdragenst.) | 1 | - | - |
| 22 | 22 | aflootbak | 1 | - | - |
| 23 | 23 | aflootput | 1 | - | - |
| 24 | 24 | aflootput | 1 | - | - |
| 25 | 25 | aflootput | 1 | - | - |
| 26 | 26 | aflootput | 1 | - | - |
| 27 | 27 | aflootput | 1 | - | - |
| 28 | 28 | aflootput | 1 | - | - |
| 29 | 29 | aflootput | 1 | - | - |
| 30 | 30 | aflootput | 1 | - | - |
| 31 | 31 | aflootput | 1 | - | - |
| 32 | 32 | aflootput | 1 | - | - |
| 33 | 33 | aflootput | 1 | - | - |
| 34 | 34 | aflootput | 1 | - | - |
| 35 | 35 | aflootput | 1 | - | - |
| 36 | 36 | aflootput | 1 | - | - |
| 37 | 37 | aflootput | 1 | - | - |
| 38 | 38 | aflootput | 1 | - | - |
| 39 | 39 | aflootput | 1 | - | - |
| 40 | 40 | aflootput | 1 | - | - |
| 41 | 41 | aflootput | 1 | - | - |
| 42 | 42 | aflootput | 1 | - | - |
| 43 | 43 | aflootput | 1 | - | - |
| 44 | 44 | aflootput | 1 | - | - |
| 45 | 45 | aflootput | 1 | - | - |
| 46 | 46 | aflootput | 1 | - | - |
| 47 | 47 | aflootput | 1 | - | - |
| 48 | 48 | aflootput | 1 | - | - |
| 49 | 49 | aflootput | 1 | - | - |
| 50 | 50 | aflootput | 1 | - | - |
| 51 | 51 | aflootput | 1 | - | - |
| 52 | 52 | aflootput | 1 | - | - |
| 53 | 53 | aflootput | 1 | - | - |
| 54 | 54 | aflootput | 1 | - | - |
| 55 | 55 | aflootput | 1 | - | - |
| 56 | 56 | aflootput | 1 | - | - |
| 57 | 57 | aflootput | 1 | - | - |
| 58 | 58 | aflootput | 1 | - | - |
| 59 | 59 | aflootput | 1 | - | - |
| 60 | 60 | aflootput | 1 | - | - |
| 61 | 61 | aflootput | 1 | - | - |
| 62 | 62 | aflootput | 1 | - | - |
| 63 | 63 | aflootput | 1 | - | - |
| 64 | 64 | aflootput | 1 | - | - |
| 65 | 65 | aflootput | 1 | - | - |
| 66 | 66 | aflootput | 1 | - | - |
| 67 | 67 | aflootput | 1 | - | - |
| 68 | 68 | aflootput | 1 | - | - |
| 69 | 69 | aflootput | 1 | - | - |
| 70 | 70 | aflootput | 1 | - | - |
| 71 | 71 | aflootput | 1 | - | - |
| 72 | 72 | aflootput | 1 | - | - |
| 73 | 73 | aflootput | 1 | - | - |
| 74 | 74 | aflootput | 1 | - | - |
| 75 | 75 | aflootput | 1 | - | - |
| 76 | 76 | aflootput | 1 | - | - |
| 77 | 77 | aflootput | 1 | - | - |
| 78 | 78 | aflootput | 1 | - | - |
| 79 | 79 | aflootput | 1 | - | - |
| 80 | 80 | aflootput | 1 | - | - |
| 81 | 81 | aflootput | 1 | - | - |
| 82 | 82 | aflootput | 1 | - | - |
| 83 | 83 | aflootput | 1 | - | - |
| 84 | 84 | aflootput | 1 | - | - |
| 85 | 85 | aflootput | 1 | - | - |
| 86 | 86 | aflootput | 1 | - | - |
| 87 | 87 | aflootput | 1 | - | - |
| 88 | 88 | aflootput | 1 | - | - |
| 89 | 89 | aflootput | 1 | - | - |
| 90 | 90 | aflootput | 1 | - | - |
| 91 | 91 | aflootput | 1 | - | - |
| 92 | 92 | aflootput | 1 | - | - |
| 93 | 93 | aflootput | 1 | - | - |
| 94 | 94 | aflootput | 1 | - | - |
| 95 | 95 | aflootput | 1 | - | - |
| 96 | 96 | aflootput | 1 | - | - |
| 97 | 97 | aflootput | 1 | - | - |
| 98 | 98 | aflootput | 1 | - | - |
| 99 | 99 | aflootput | 1 | - | - |
| 100 | 100 | aflootput | 1 | - | - |

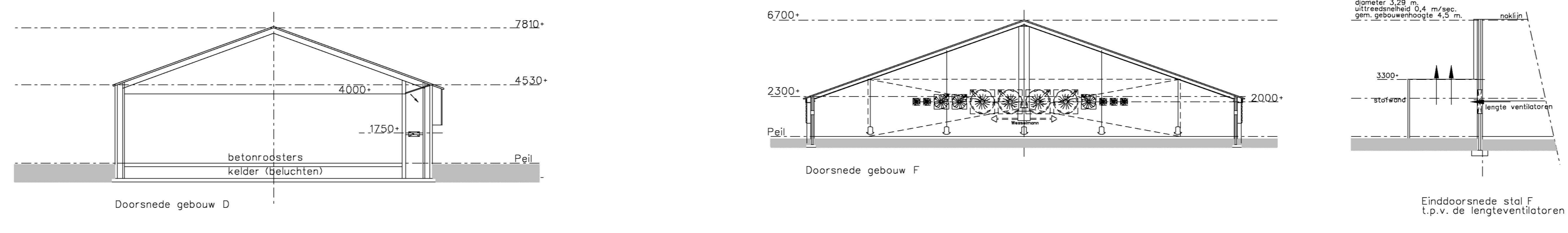
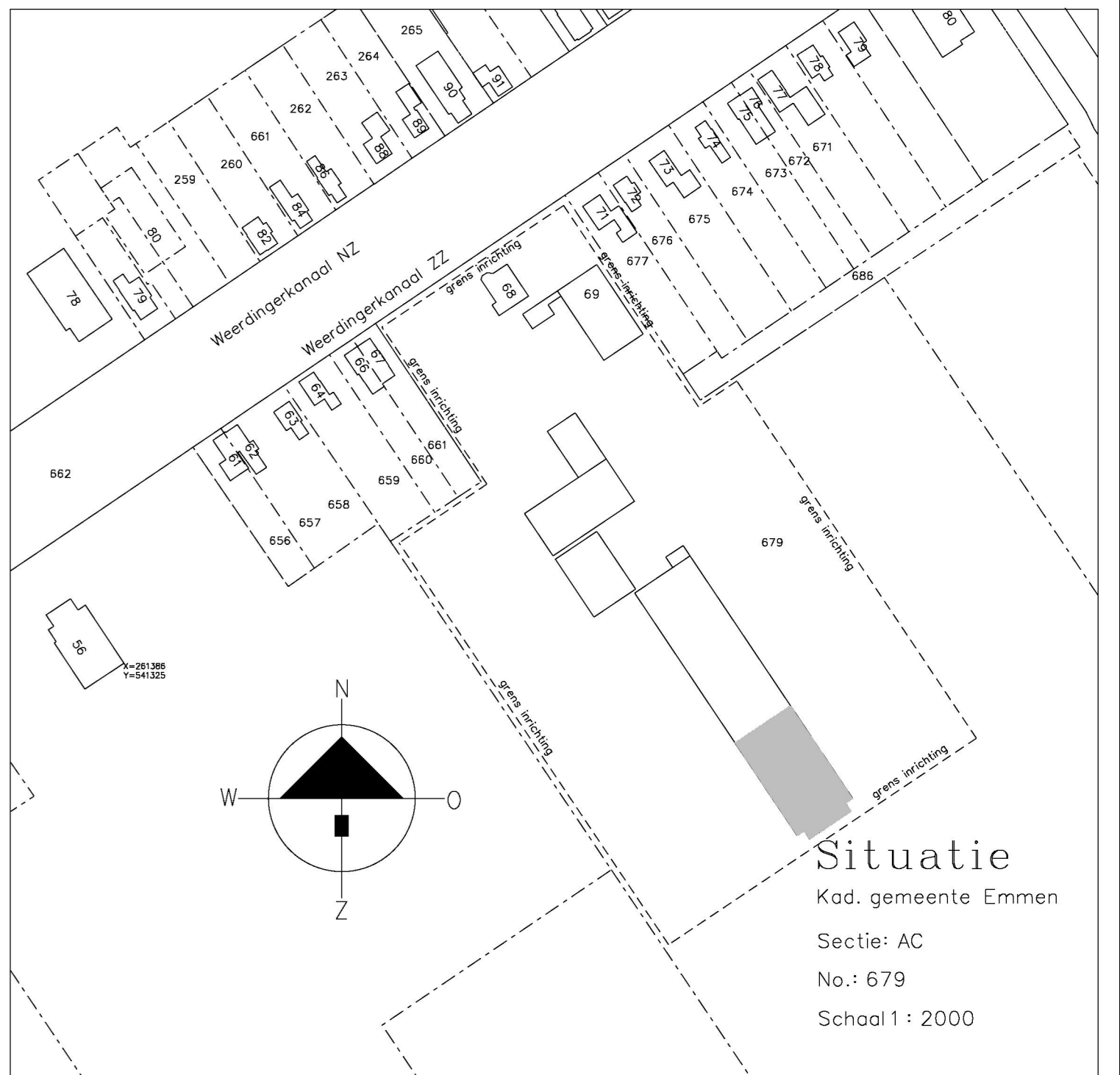

HANDTEKENING: TEKENING IN 1 BLADEN

| | | | |
|---------------------------|------|------------|--------|
| architectuur & vormgeving | plan | datum | school |
| | | 22/09/2014 | 1200 |

Plan: Aanraag Omgevingsvergunning (WobO Milieu)
 Locatie: Weerdingerkanaal ZZ 68 te Nieuw Weerdinge
 Opdrachtgever: V.O.F. A & B. Timmerman
 Weerdingerkanaal ZZ 68
 7831 AD NIEUW WEERDINGE

Van Westreenen BV
 Anthony Fokkerstraat 1A / 3772 WP Barneveld
 Tel: 033423 474255 / Fax: 033423 474281
 Versaanselweg 620 / 7131 JA Lichtenvoorde
 Tel: 05443 378737 / Fax: 05443 378364

VANWESTREENEN
 ADVISEURS VOOR HET BUITENGEBIED

Tekeningnummer: OV-TMWERZ

Weerdingerkanaal ZZ

24600

Tekeningnummer: OV-TMWERZ

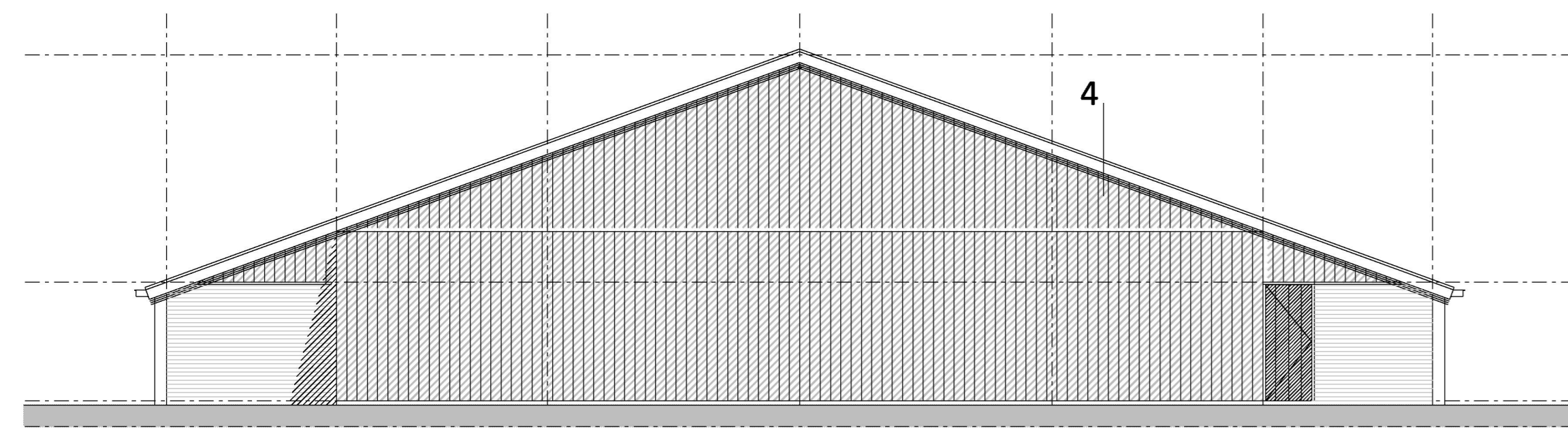

Achtergevel

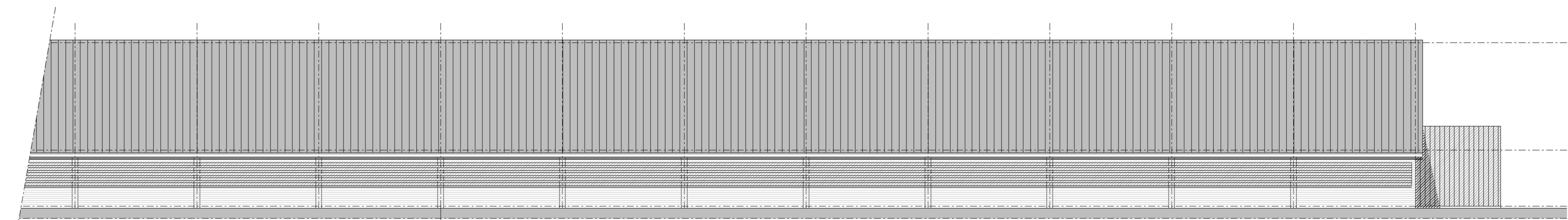

Linkerzijgevel

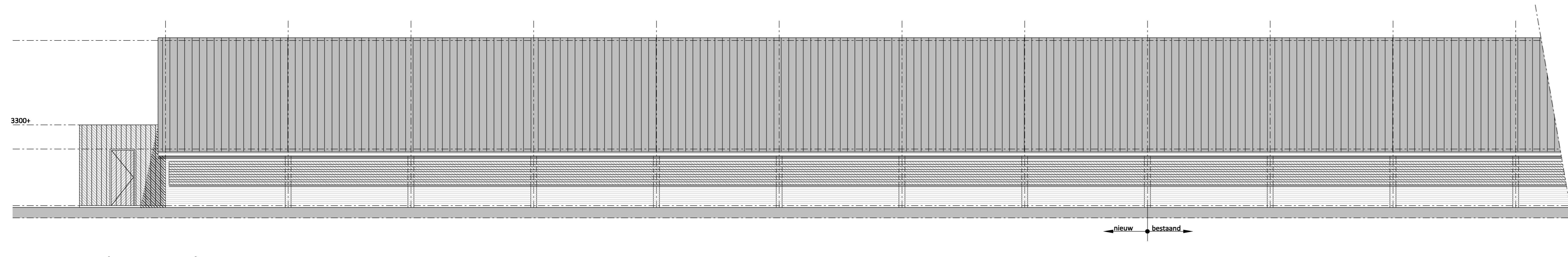

Rechterzijgevel

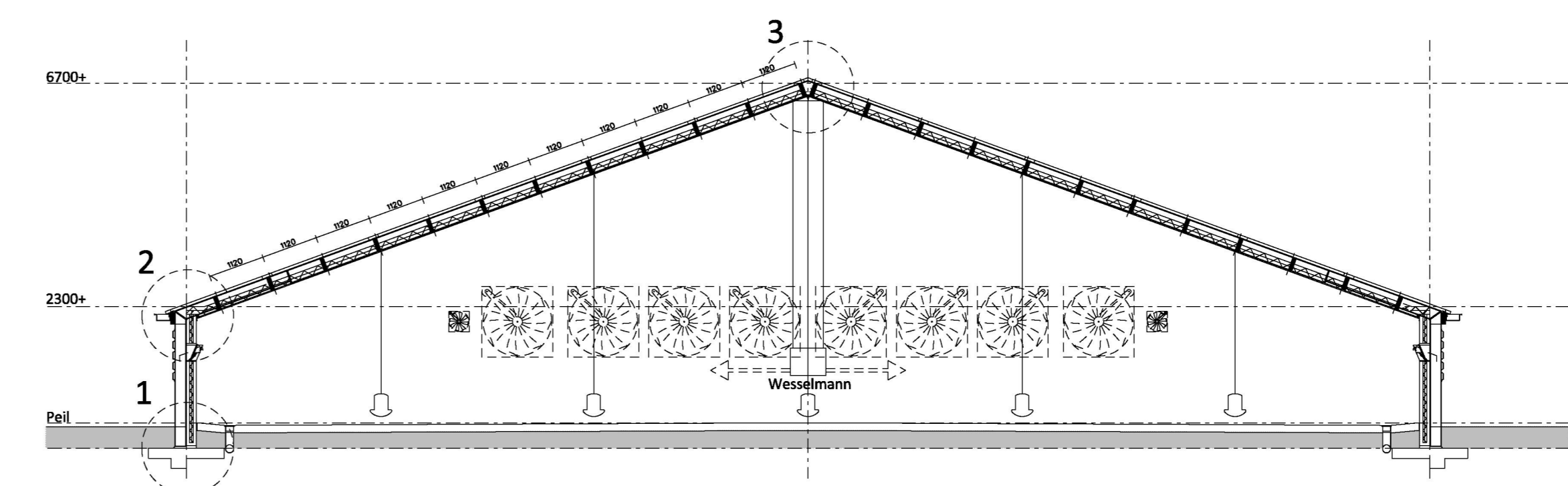

Doorsnede

Legenda materialen en kleuren

| Onderdeel: | Materiaal: | Kleur: |
|----------------------------|--------------------------------|---------------------------------|
| gevels | betongameel | grijsdaksteenmotief/vulkaanrood |
| topgevelbekleding/ storfap | damwandbeplating | donkergroen |
| loopdeur/ kozijn | hout | donkergroen/ wit |
| dakbedekking | golflaten N.T. | antraciet/ grijs |
| dakgoot | naadloos aluminium | gebroken wit |
| windveren/dekstukken | gezet staalplaat | donkergroen |
| winddrukcap (rijgevel) | damwandbeplating (horizontaal) | donkergroen |

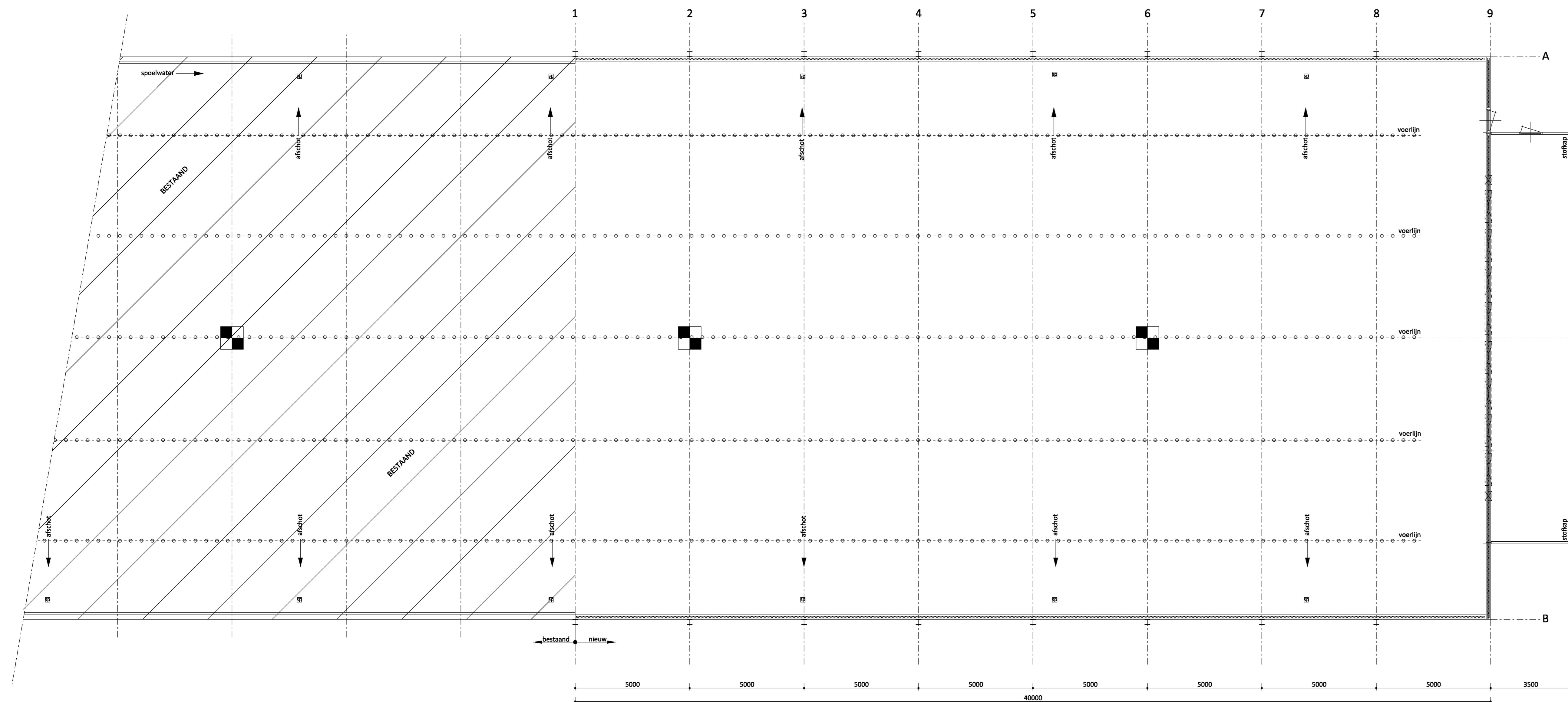

Plattegrond

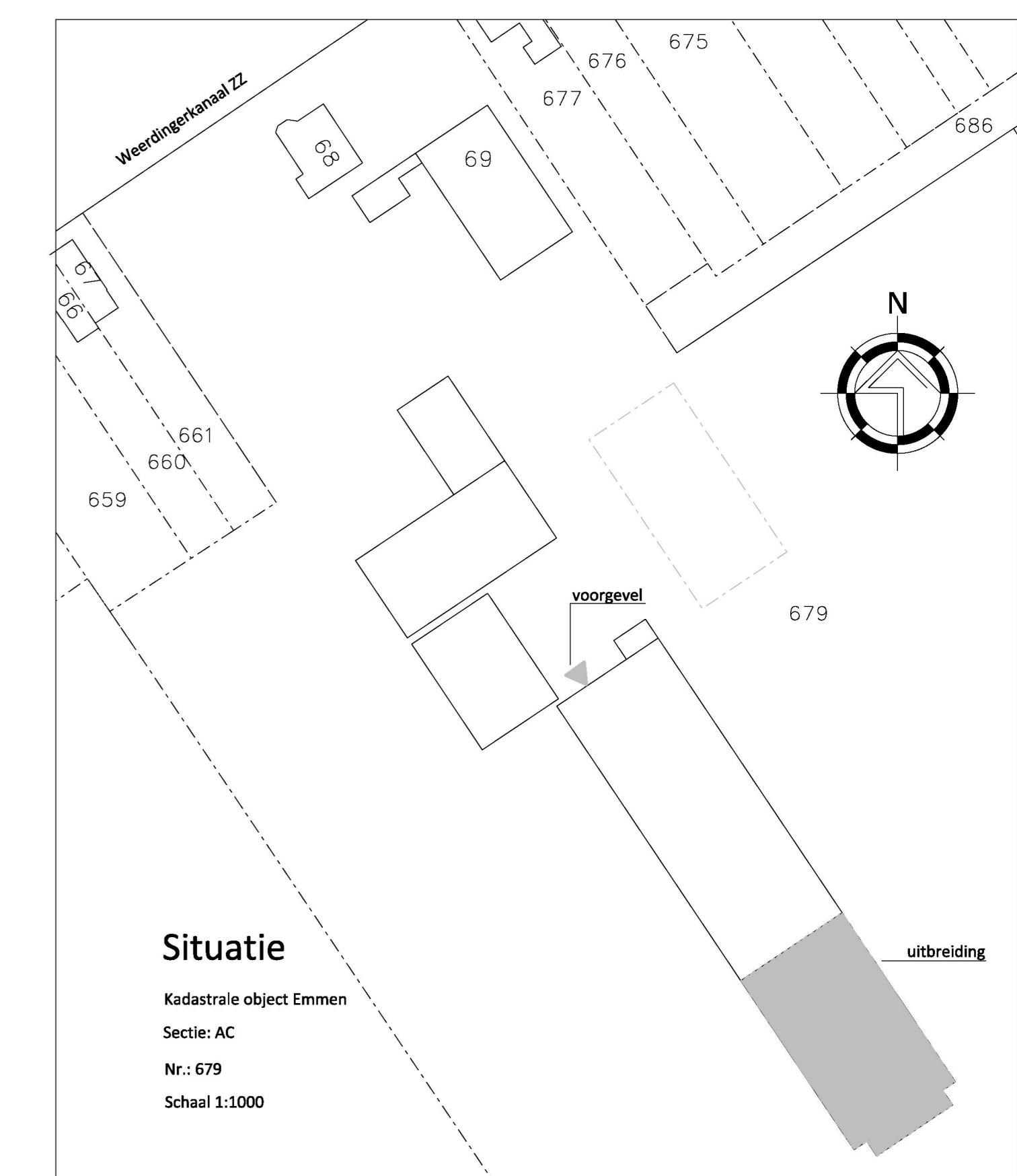
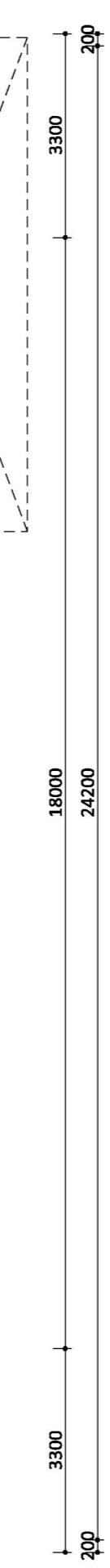
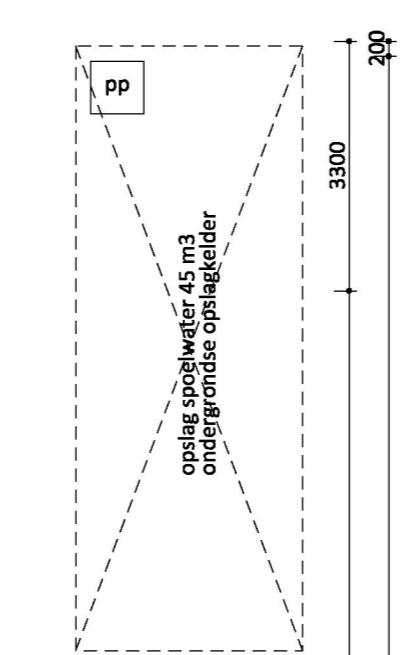

Situatie

Kadastrale object Emmen
 Sectie: AC
 Nr.: 679
 Schaal: 1:1000

VANWESTREENEN

PROJECT: Aanvraag Omgevingsvergunning (nieuwbouw vleeskuikenstal)
 OPDRACHTGEVER: V.O.F. A & B Timmerman
 Weerdingkanaal ZZ 68
 7831 AD NIEUW-WEERDINGE
 LOCATIE: Weerdingkanaal ZZ 68 Nieuw Weerdinge

SCHAAL: 1:100
 GETEKEND: EG
 FORMAAT: A0
 DATUM: 17/01/2014
 WIJZIGING: -

ONDERDEEL: tekening aanvraag bouwvergunning maten voor de uitvoering in het werk controleren
 PROJECTNUMMER: 80-TIMMERL
 Blad 1 van 2

Van Westreenen Adviseurs
 Arnhemse Poortstraat 1a
 7912 MR Emmen
 T: 05482 47 42 39
 F: 05482 47 42 85
 E: info@vanwestreenen.nl

Van Westreenen B.V.
 7133 JA Uithoornse
 180545 31 31 37
 F: 05482 37 83 64
 E: info@vanwestreenen.nl