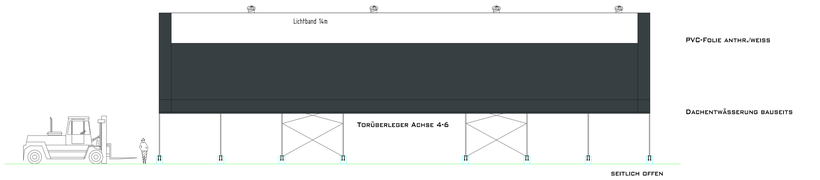

Seitenwand Nord-Ost

Seitenwand Süd-West

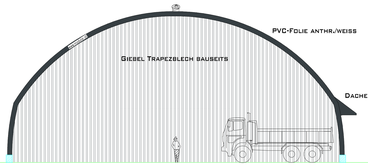

Giebel Süd-Ost

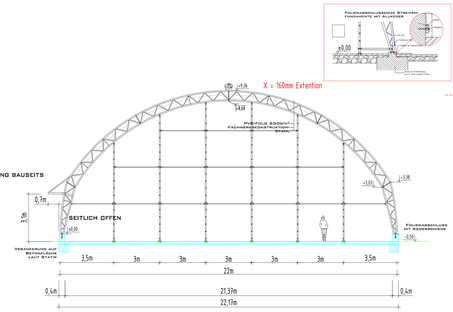

Schnitt A-A

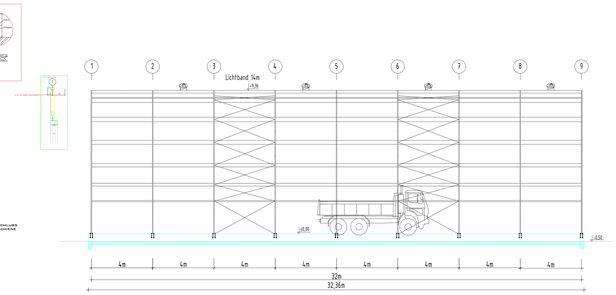

Schnitt B-B

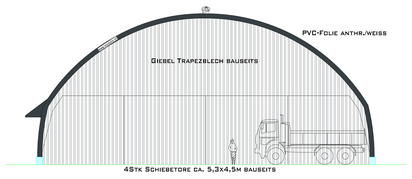

Giebel Nord-WEst

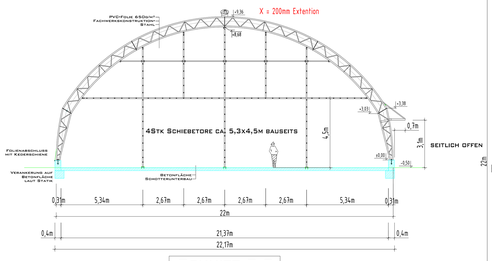

Schnitt C-C

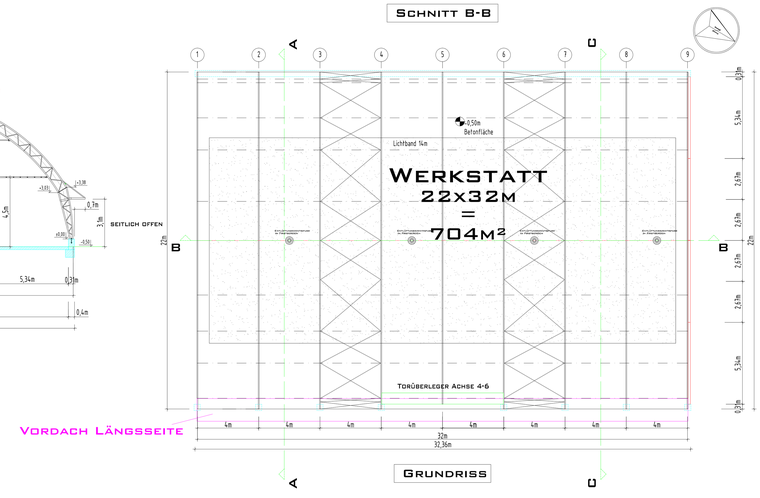

Grundriss

KONSTRUKTION

Modular Bogenhallen B22-4-32

Folie
Spannplanen- Mehler Polynar 820 DIN 4102-B1
schwer brennbar (siehe Zertifikat)
RAL Farben-
anthrazit/weiss
weiss/weiss RAL 9010

Stahlkonstruktion Halle-Stirnwand
Feuerverzinkt
Brandwiderstandsklasse F0 (null)

Verankerung
Verankerung auf Betonaufkantung
lt. statischer Berechnung

Hallenboden
Betonfläche bauseits

Entlüftung
whirly's 45Stk

Belichtung
mittels lichtdurchlässiger (weiß) Folie im Dachbereich 14m

Hallenzugänge

Giebel NW	4Stk Schiebetore ca. 5,3x4,5m bauseits
Giebel SO	Giebelkonstruktion bis -0,5m
Seitenwand SW	geschlossen
Seitenwand NO	unter Vordach offen 3,3m

MODULAR®
A-4984 Weilbach
Voitshofen 35
Tel. +43 7757 6105
Fax +43 7757 6105-90
office@modular.at
www.modular.at

Der Inhalt dieser Zeichnung ist geistiges Eigentum des Planverfassers.
Jede/jeder Benützung und Weitergabe an Dritte macht schadenersatzpflichtig.
Alle Rechte vorbehalten.

LEGENDE

Stahlbeton	Bestand
Gesch. Boden	Neubau
Naturboden	Abriss

PROJEKT	NEUBAU EINER WERKSTATTHALLE	PROJ.NR.	13024 PA
		DATUM	18.06.2013
		ÄNDERG.	20.11.2013AA
			17.12.2013AA
			25.02.2014AA
PLANART	PROJEKTPLAN	MASST.	1:100
			A. Bmr
PLANTITEL	B22-4-32 GRUNDRISS, SCHNITT, ANSICHTEN		
BAUHERR	H.J. Hesselink Roswinkelermarke 11 NL-7895 TL Roswinkel		
GRUNDSTÜCKSEIGENTÜMER	H.J. Hesselink Roswinkelermarke 11 NL-7895 TL Roswinkel		
PLANFERTIGER			
BAUFÜHRER	Modular Hallensysteme GmbH Voitshofen 35 A-4984 Weilbach		

Planfreigabe durch Kunde

_____ am _____ _____

Unterschrift