



VOORGEVEL



LINKERZIJGEVEL



ACHTERGEVEL



RECHTERZIJGEVEL

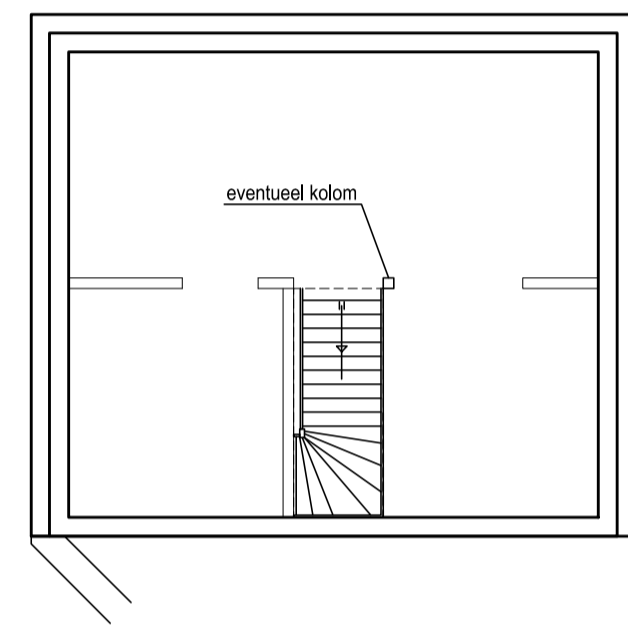

KELDER

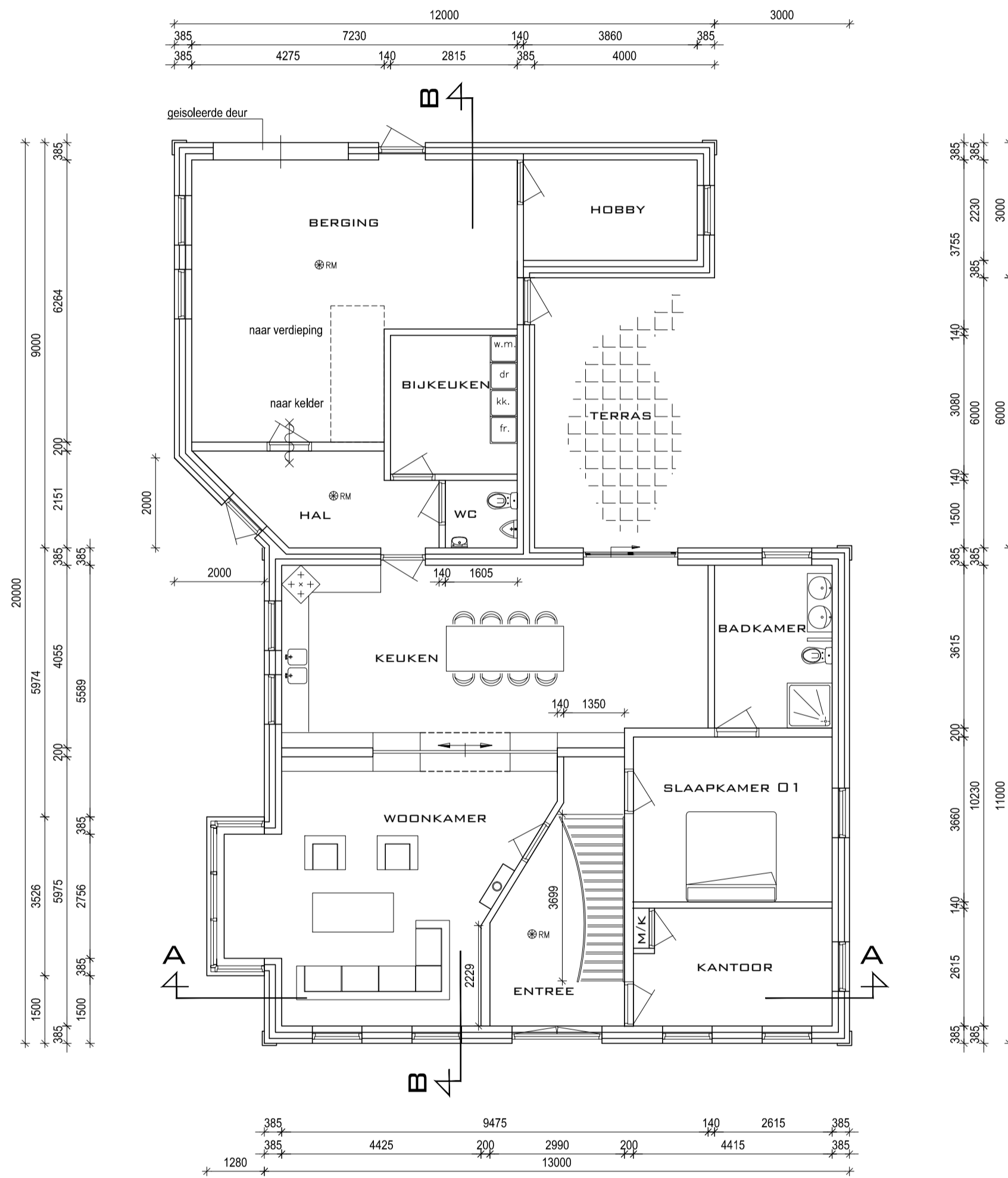

BEGANEGROND

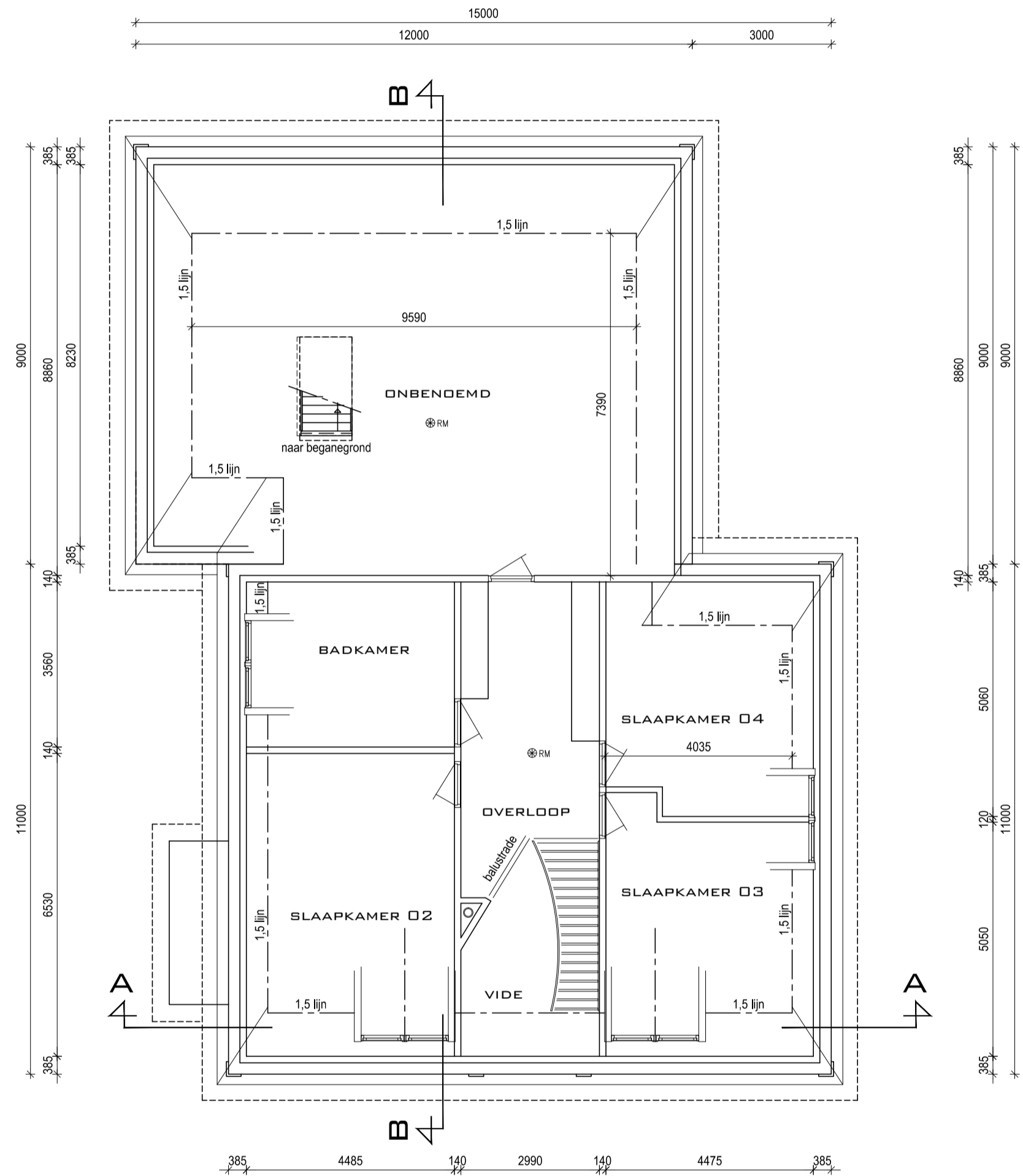

VERDIEPING

ALLE MATEN DIENEN IN HET WERK
BECONTROLEERD TE WORDEN

DOORSNEDEN EN DETAILS
ZIE TECHNISCH BLAD B01B

OPPERVLAKTE BEREKENING/BENAMING ZIE RAPPORT BOUWBESLUIT
DAGLICHTBEREKENING ZIE RAPPORT BOUWBESLUIT
BRANDCOMPARTIMENTERING DE GEHELE WONING IS EEN BRANDCOMPARTIMENT
VENTILATIE ZIE RAPPORT BOUWBESLUIT GEBALANCEERD VENTILATIE SYSTEEM CONFORM INSTALLATEUR VENTILATIEROOSTERS ALS "ZELFREGELBARE" BIJVENTILATIE

ALGEMEEN	RENVOOI ELECTRA
<ul style="list-style-type: none"> - TRAPPEN - HOOGTE TRAPHOEK > 800 mm EN < 1000 mm - HOOGTE VIDEAFSCHEIDING > 1000 mm INDIEN VAN TOEPASSING - TRAP VOLDOET AAN KLASSE T3 VAN DE IN DE NEN 1775 BEDOELDE - BIJZONDERE TOEGANG VOOR BRANDVOORPLANTING - LV. (INDIEN VAN TOEPAS.) IS VOORZ. VAN BUITENLICHTSUPPLETIE - ROOKGASAFVOER VOLGENS NEN 2757 - Ten minste 21 dm³/s van de capaciteit van de afvoer van binnenlucht uit een verblijfsruimte waarin zich een opstelplaats voor een kooktoestel, als bedoeld in artikel 3.56, tweede lid, bevindt, wordt rechtstreeks naar buiten afgevoerd. - METERKAST VOORZIEN VAN METERKASTVOERPLAAT - AFMETINGEN MANTELBUIZEN (G 63 MM; E,W,T 50 MM; C 32 MM) - NATTE RUIMTEN - TOILETRUIMTE, WANDTEGELS RONDOM TOT 2,10M + VLOERTEGELS - NEN 1006 (AWI-1981 CORR. BLAD JUNI 1990) VOOR DE DRINKWATERINSTALLATIES - NEN 1078 (GAVO-1987 DEEL 1) VOOR DE AARDGASINSTALLATIE - NEN 1010 (CORR. BLAD JULI 1997) VOOR DE ELECTRICITEITSINSTALLATIE - INBRAAKWERENDEID KOZIJLEN VOLGENS NEN 5096 KLASSE 2 (I.G.T.) 	<ul style="list-style-type: none"> < ENKELE WCD MET RANDEARDE <=> DUBBELE WCD MET RANDEARDE => AANSLUITING CAI (LOZE LEIDING) =>B. AANSL. TELEFOON (LOZE LEIDING) =>= BK BADKAMERKACHEL (LOZE LEIDING) =>= THERMOSTAAT (LOZE LEIDING) =>= ELECTRISCH KOKEN (LOZE LEIDING) =>= CP CENTRAAL AARDPUNT =>= ENKELPOLIGE SCHAKELAAR =>= DUBBELPOLIGE SCHAKELAAR =>= ENKELPOLIGE WISSELSCHAKELAAR =>= WANDLICHTPUNT =>= TRANSFORMATOR =>= LICHTPUNT =>= BUITENLICHTPUNT =>= ROKKEMELDER =>= SCHEL, TRAFOL =>= (aangesloten op het lichtnet)

R_c WAARDEN ZIE RAPPORT BOUWBESLUIT	U-WAARDE HR** -GLAS : 1.70 W/m².K
- R _c DAK : 6.00 m².K/W ≥ 2.5 m².K/W	GLAS: RICKERT UNIPLUS 1.1, VULLING > 90 % ARGON
- R _c GEVELS : 6.00 m².K/W ≥ 2.5 m².K/W	
- R _c BEG.GR.VL. : 5.00 m².K/W ≥ 2.5 m².K/W	

RENVOOI	AFKORTINGEN																																							
<table border="1"> <tr><td>ONDERDEEL</td><td>MATERIAAL</td><td>KLEUR</td></tr> <tr><td>GEVELS</td><td>METSELWERK</td><td>ROOD GENUANCEERD</td></tr> <tr><td>VOEGWERK (bw)</td><td>PLATVOL</td><td>GRIS</td></tr> <tr><td>GOOT</td><td>BARDOOT (HOET)</td><td>RAL 9001</td></tr> <tr><td>SMETRAND</td><td>GEKEIMD STUCWERK</td><td>RAL 9001</td></tr> <tr><td>BORSTWERING</td><td>GEKEIMD STUCWERK</td><td>RAL 7016</td></tr> <tr><td>KOZIJNEN</td><td>HOUT</td><td>RAL 9001</td></tr> <tr><td>RAMEN</td><td>HOUT</td><td>RAL 9001</td></tr> <tr><td>DEUREN</td><td>HOUT</td><td>RAL 7016</td></tr> <tr><td>DAKKAPellen</td><td>HOUT</td><td>RAL 9001</td></tr> <tr><td>DAKBEDEKKING DAKKAPellen</td><td>ZINK</td><td>ZUIDGLANS ZWART</td></tr> <tr><td>DAKBEDEKKING WONING</td><td>KLEIPAN</td><td></td></tr> <tr><td>LUKEN</td><td>HOUT</td><td>RAL 7016</td></tr> </table>	ONDERDEEL	MATERIAAL	KLEUR	GEVELS	METSELWERK	ROOD GENUANCEERD	VOEGWERK (bw)	PLATVOL	GRIS	GOOT	BARDOOT (HOET)	RAL 9001	SMETRAND	GEKEIMD STUCWERK	RAL 9001	BORSTWERING	GEKEIMD STUCWERK	RAL 7016	KOZIJNEN	HOUT	RAL 9001	RAMEN	HOUT	RAL 9001	DEUREN	HOUT	RAL 7016	DAKKAPellen	HOUT	RAL 9001	DAKBEDEKKING DAKKAPellen	ZINK	ZUIDGLANS ZWART	DAKBEDEKKING WONING	KLEIPAN		LUKEN	HOUT	RAL 7016	<ul style="list-style-type: none"> VR = VENTILATIEROOSTER MV = MECHANISCH VENTILATIE WC = TOILET WT = WASTAFEL DO = DOUCHE AR = AANRECHT F = FONTEIN WM = WASHMACHINE HWA = HEMLWATERAFVOER ONTST. = ONTSTOPPINGSSTUK STANDL. = STANDLEIDING MW = METSELWERK CV = CENTRALE VERWARMING 30 = 30 MIN. BRANDWERENDE DEUR
ONDERDEEL	MATERIAAL	KLEUR																																						
GEVELS	METSELWERK	ROOD GENUANCEERD																																						
VOEGWERK (bw)	PLATVOL	GRIS																																						
GOOT	BARDOOT (HOET)	RAL 9001																																						
SMETRAND	GEKEIMD STUCWERK	RAL 9001																																						
BORSTWERING	GEKEIMD STUCWERK	RAL 7016																																						
KOZIJNEN	HOUT	RAL 9001																																						
RAMEN	HOUT	RAL 9001																																						
DEUREN	HOUT	RAL 7016																																						
DAKKAPellen	HOUT	RAL 9001																																						
DAKBEDEKKING DAKKAPellen	ZINK	ZUIDGLANS ZWART																																						
DAKBEDEKKING WONING	KLEIPAN																																							
LUKEN	HOUT	RAL 7016																																						



Schaal 1:500

Kadastrele gemeentekas EMMEN AG 957

Perceel

OPDRACHTGEVER: FAM. H. VOS

BOUWERK: NIEUWBOU WON. A/D VAART NZ 115 TE NW-AMSTERDAM

ONDERDEEL: BESTEKTEKENING

HAAN BOUWKUNDIG BUREAU

7814 G. MC VEENGROND
TELEFOON: 0591-553655
MOBIEL: 06-2725-244-48
EMAIL: INFO@BOUWKUNDIGBURHAAN.NL

GEWIJZIGD:	A: 24-07-2017	WERKNR.
	B: 05-09-2017	FILENR.
	C: 07-09-2017	1780014
	D: -	
	E: -	

SCHAAL: 1:100
GET.: 22-06-2017
FORMAAT: A0
BLADNR.: B01A

formaat: 594x1050

Deze tekening blijft het uitsluitend eigendom van BouwkundigBureauHaan. Auteursrechten voorbehouden.