

kleur / materiaal staat

gevels	baksteen rood / rood-bruin genuanceerd
plint gebouw	-
gevel bekleding	-
borstwering	-
voegwerk	cement, grijs (geborsteld)
kozijnen	kunststof, verdiept profiel, RAL 9010
ramen	kunststof, verdiept profiel, RAL 9010
deuren	kunststof, verdiept profiel, RAL 9010
raamdorpels	beton, naturel
dakgoten	zink, naturel
hwa	zink, naturel
dakbedekking	pannen, antraciet mat of mat gegl.
boeidelen	kunststof, RAL 9010

**KUIPERS-
KOERS** *Bouwadvies*
EMMEN / NIEUW SCHOONEBEEK

AANNEMER:

Kuipers- & Koers bouw
Columbusstraat 2, 7825 VR Emmen
Tel. 0524-763410
www.kuipersenkoersbouw.nl
info@kuipersenkoersbouw.nl

opdrachtgever:
adres:
PC / plaats:
tel:
email:

fam. Trip
Foxel 64
7881 PL Emmer Compasuum
0591-353246
tripec@home.nl

werkomschrijving:

Nieuwbouw woning fam. Trip
aan de Westelijke Doorsnee NZ (perceelnr. 8972)
te Emmer Compasuum

projectnummer:
tekeningnummer:

18-049
SO-000

fase:
onderdeel:
getekend:
schaal:
formaat:

datum:
wijz. A:
wijz. B:
wijz. C:
wijz. D:

Schetsontwerp
Ontwerp
HvdL
1:100
A3
30-04-2018
08-06-2018
12-06-2018

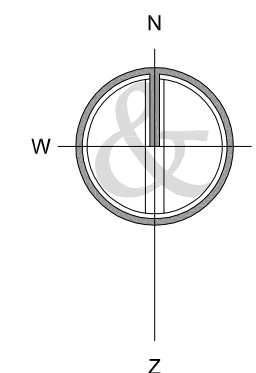
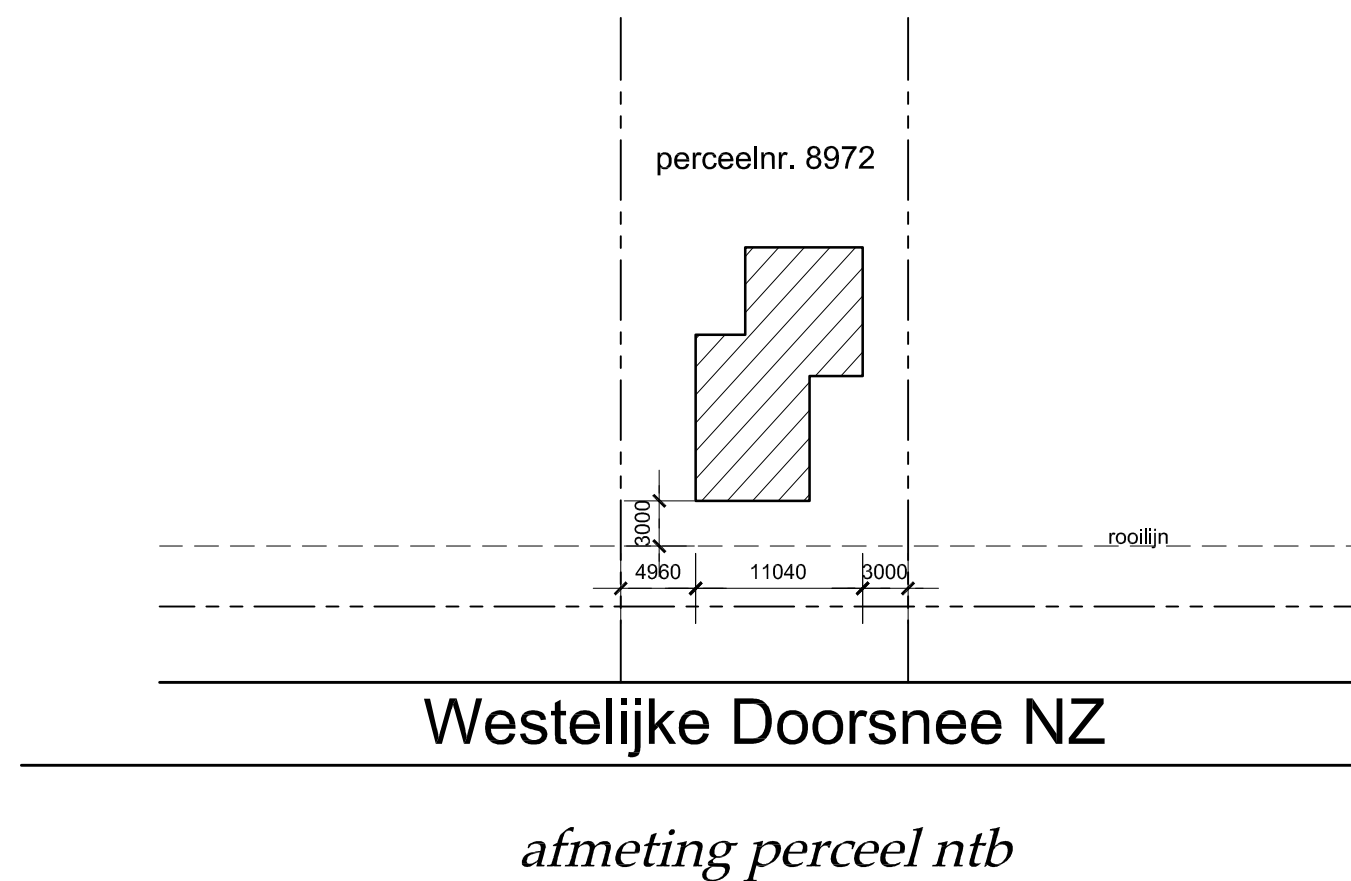



voorgevel

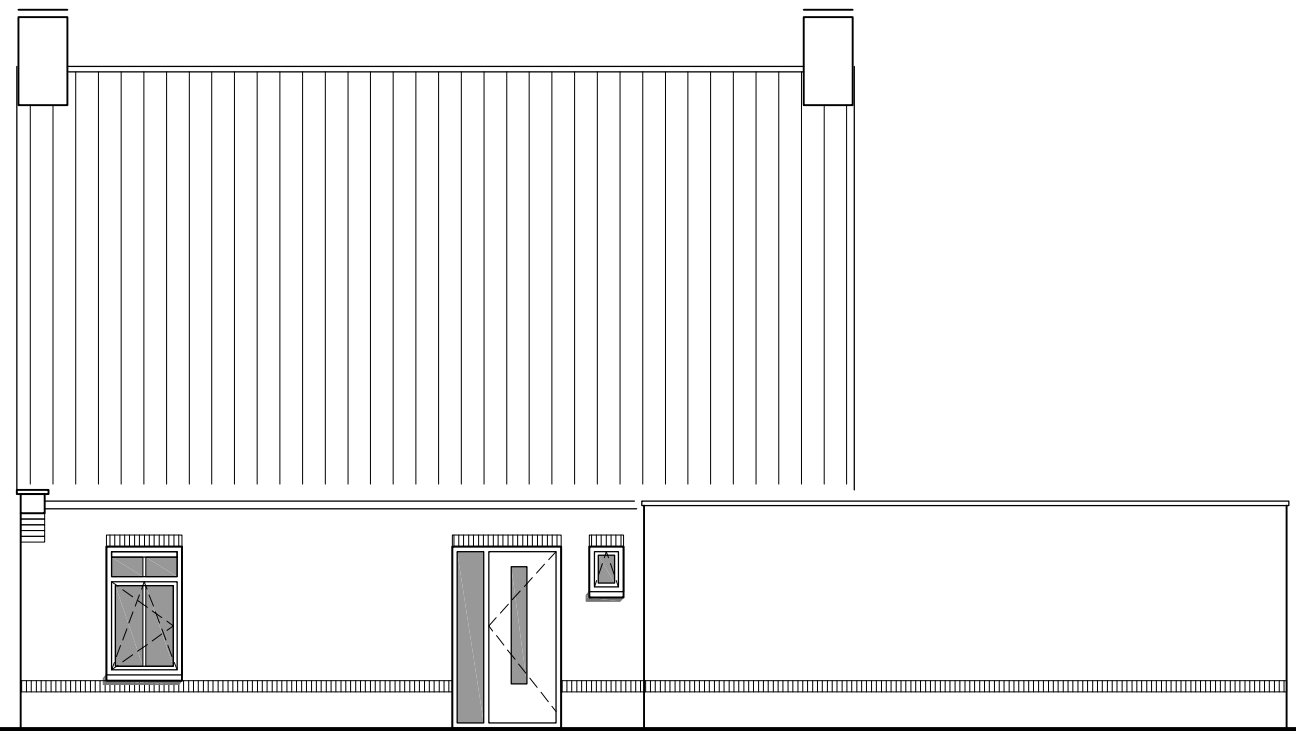

rechtergevel

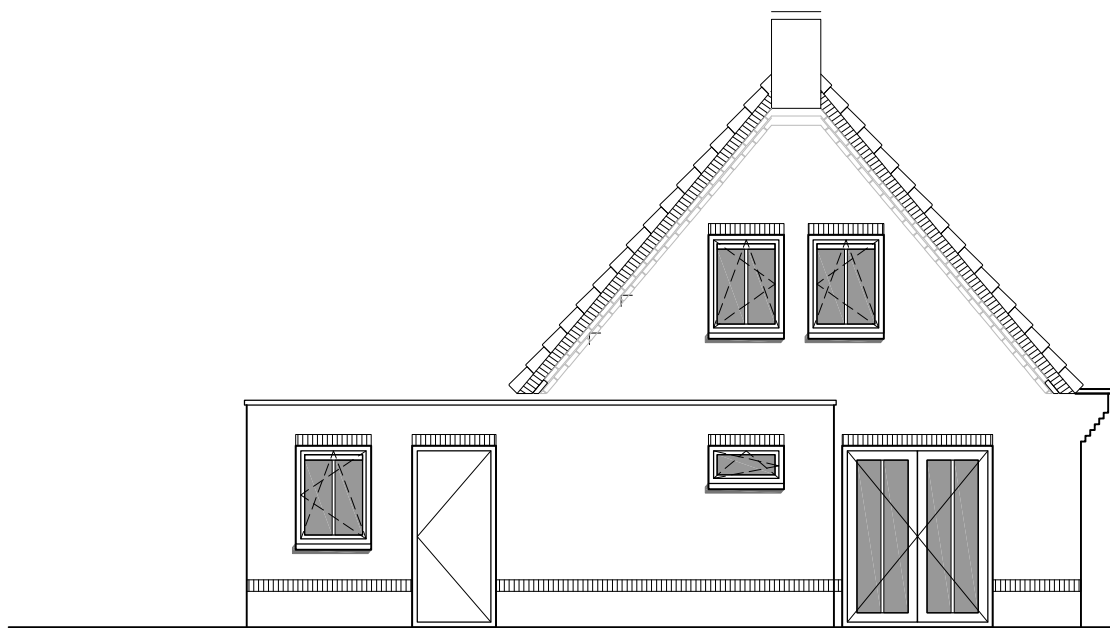

achtergevel

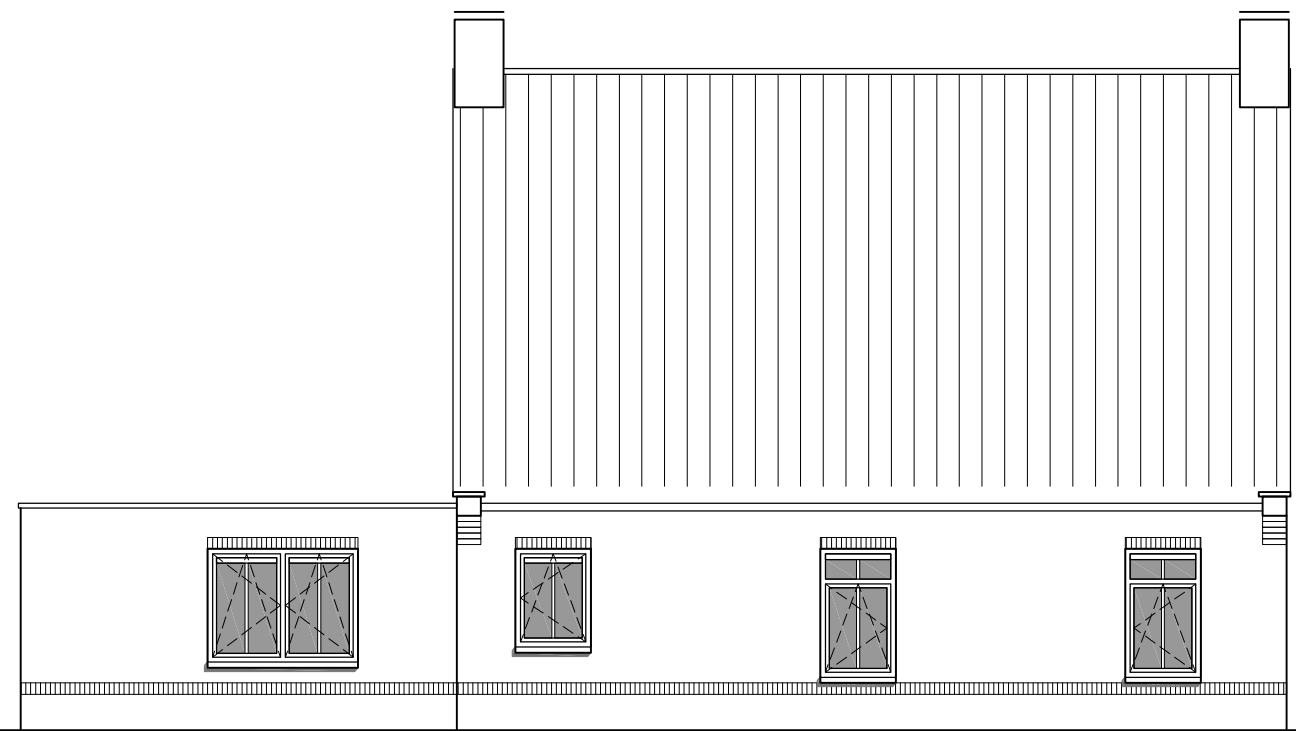

linkergevel

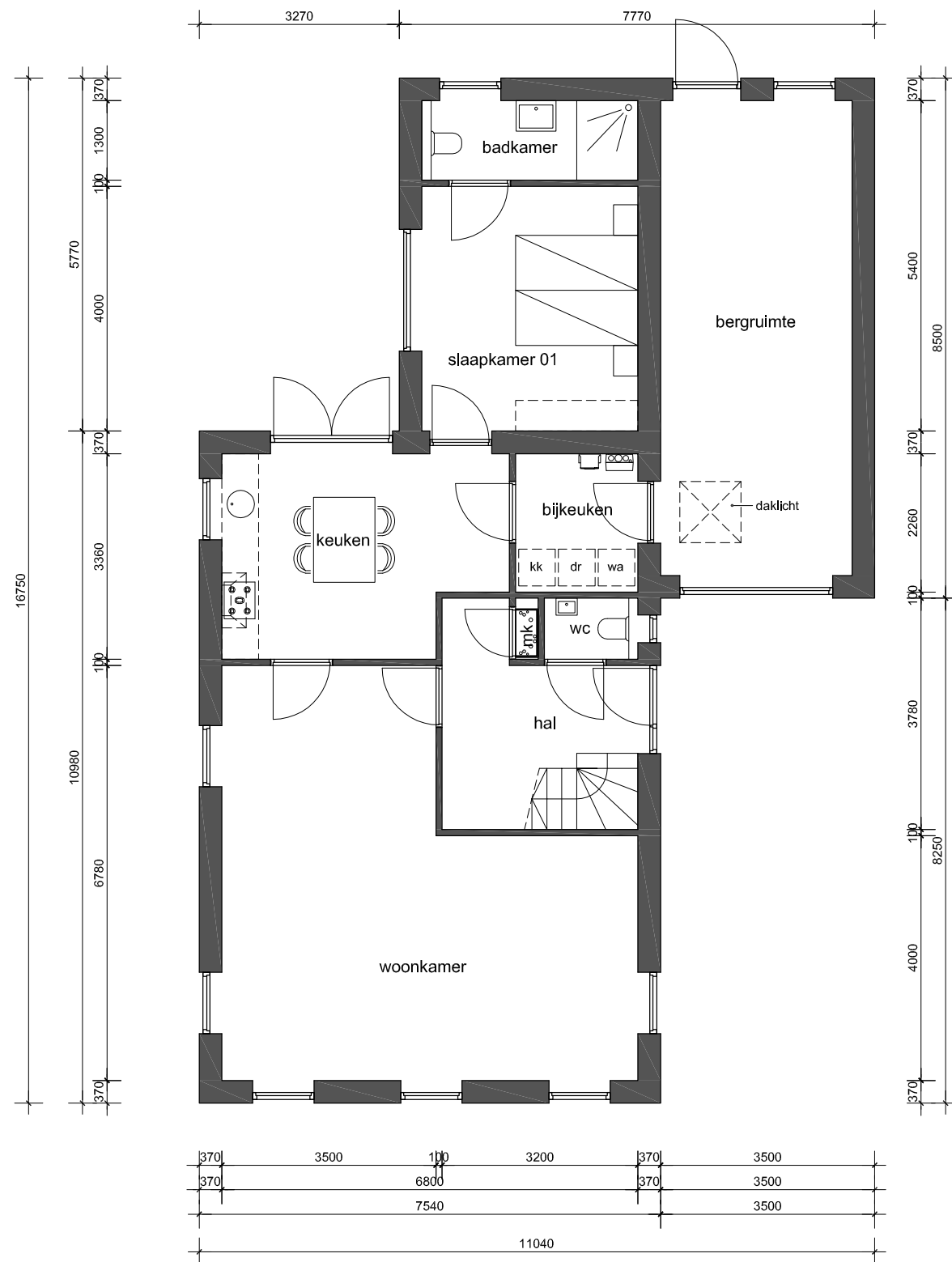

beganeground

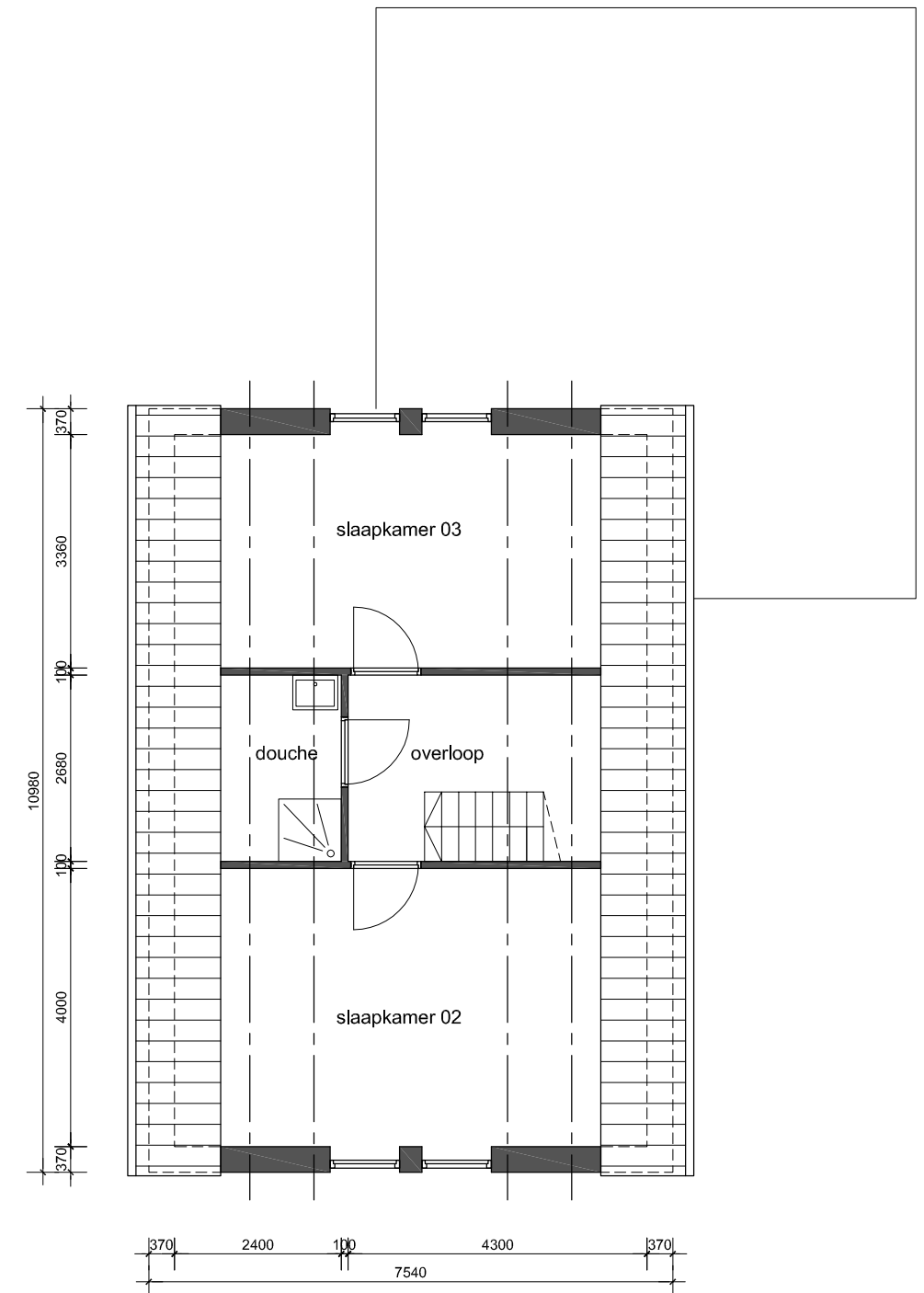

verdieping

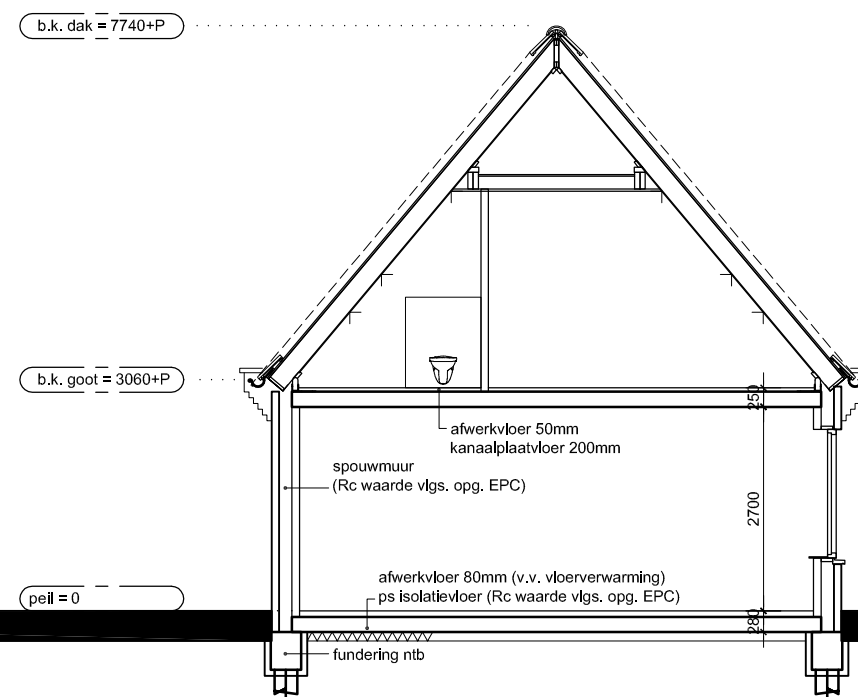

doorsnede A-A