Opdrachtgever:
J. Siebring
Bladderswijk WZ 32
7885 TH Nieuw Dordrecht

Datum:
18-02-2016

Omschrijving:
Nieuwbouw woning

Schaal:
1:100

Gewijzigd:
09-05-2016

Betreft:
Schetsontwerp SO-200

Projectnummer:
241-02-16

Getekend:
JM

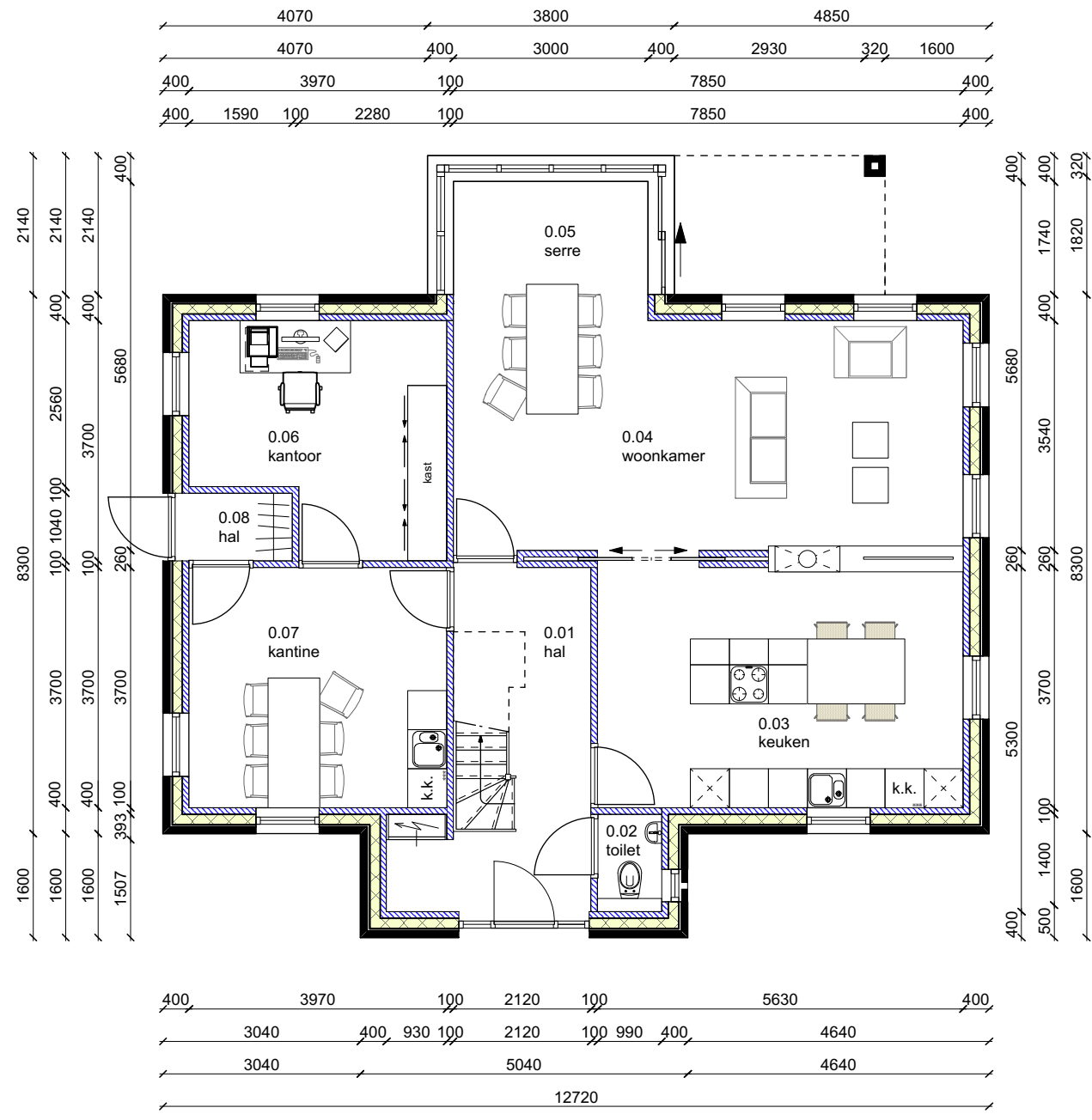

Begane grond

Betreft:
Begane grond

Blad:
SO-201

Datum:
09-05-2016

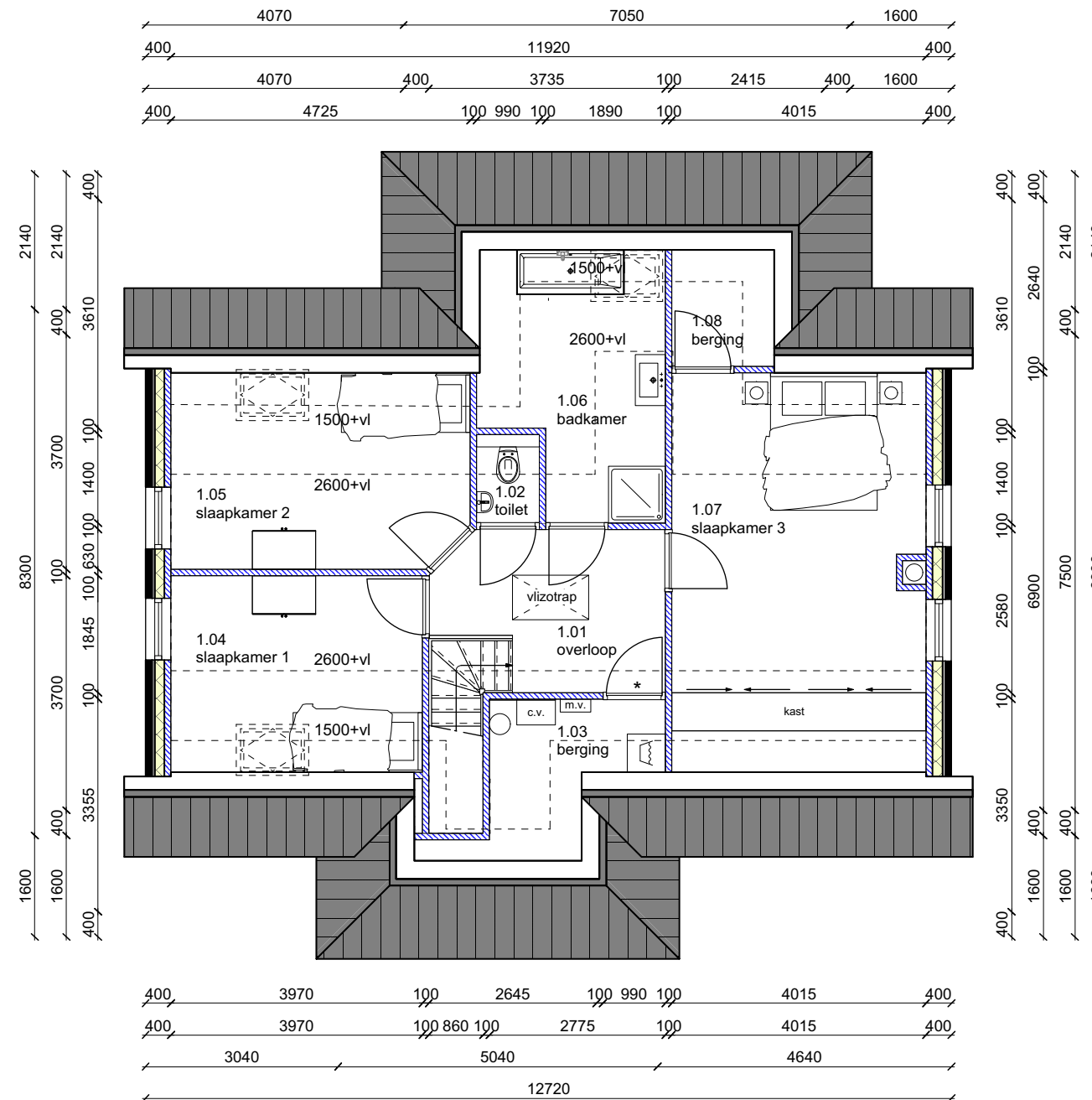

Verdieping

* Aangepaste deur i.v.m.vrije hoogte

Betreft:	Verdieping
Blad:	SO-202
Datum:	09-05-2016

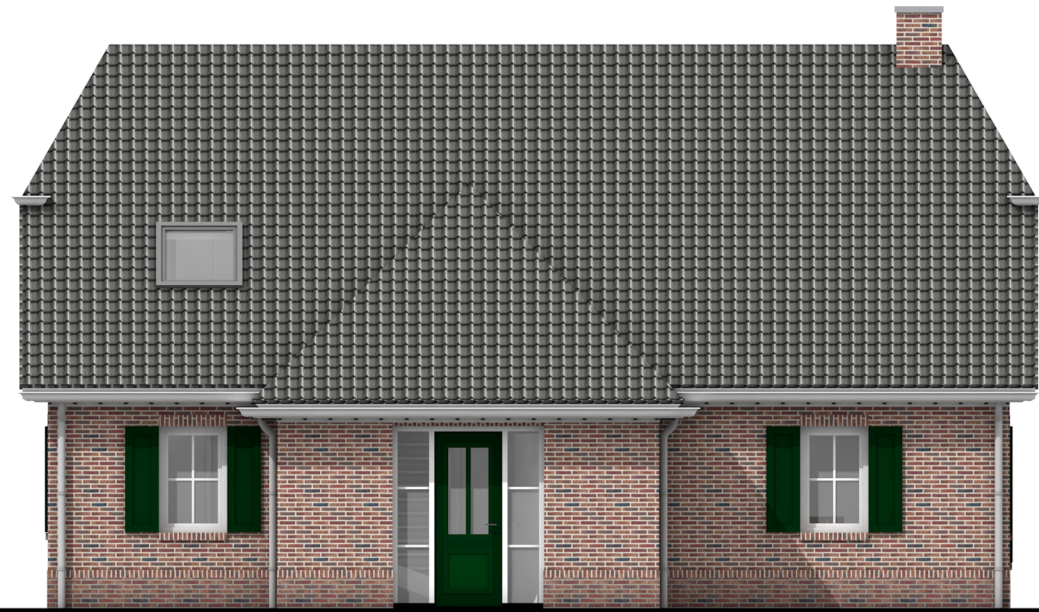

Voorgevel



Rechterzijgevel

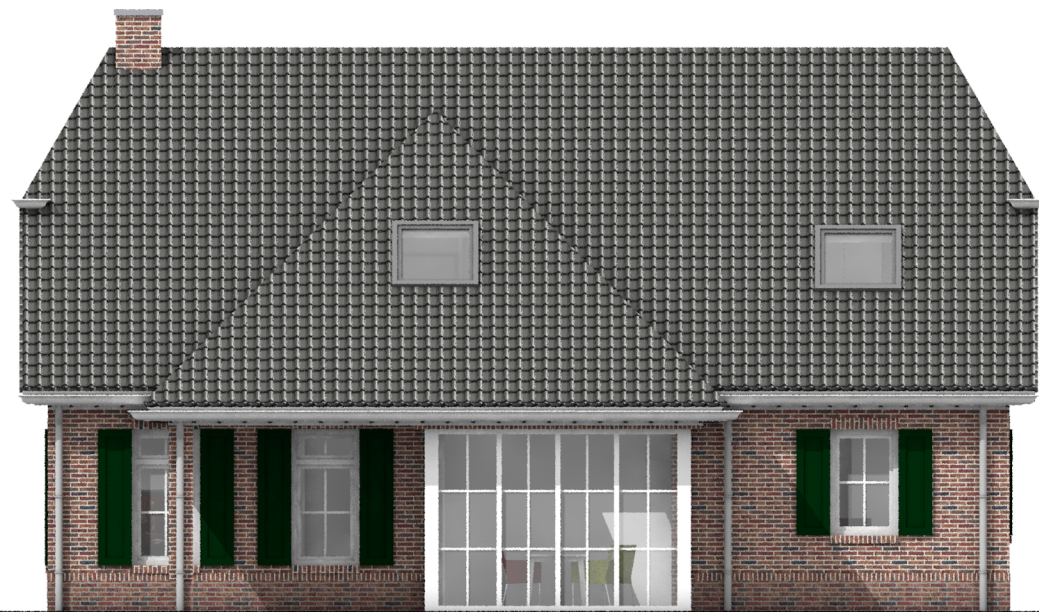

Achtergevel



Linkerzijgevel

Onderdeel:	Materiaal:	Kleur:
Gevels	metselwerk	bont
Plint gebouw	metselwerk	donker bont
Gevelbekleding	n.v.t.	n.v.t.
Borstweringen	n.v.t.	n.v.t.
Voegwerk	specie	wit/antraciet
Kozijnen en ramen	hout	wit
Deuren	hout	donker groen
Luiken	hout	donker groen
Balkonhekken	n.v.t.	n.v.t.
Dakgoten en boeidelen	kunststof/zink	wit/grijs
Dakbedekking	dakpannen	zwart

Betreft:
Gevels

Blad:
SO-203

Datum:
09-05-2016

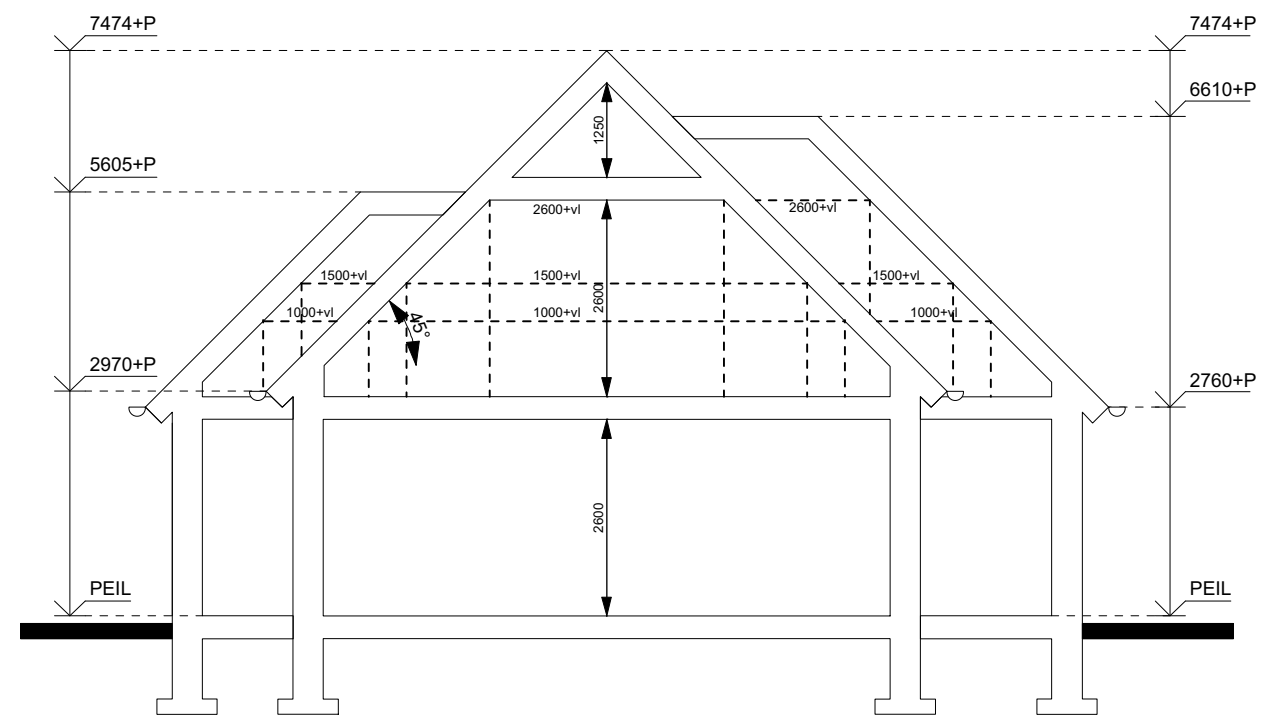



Doorsnede

Betreft:
Doorsnede

Blad:
SO-204

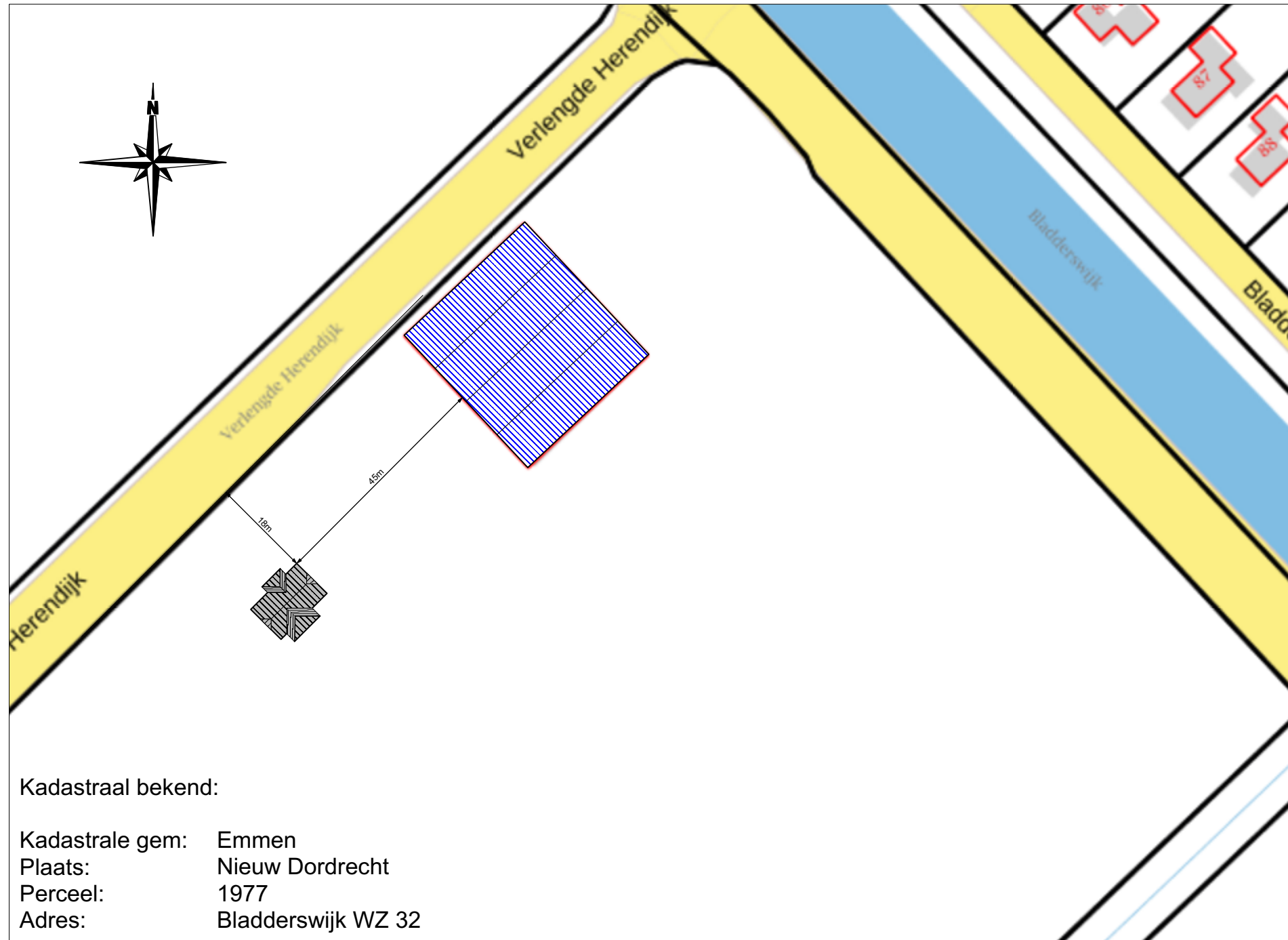
Datum:
09-05-2016



-  = nieuw te bouwen woning
-  = bestaande schuren

Schaal 1:1000

Betreft:
Situatie

Blad:
SO-205

Datum:
09-05-2016