

## Notitie

### Toetsing Flora- en faunawet uitbreiding minicamping Erica

**Datum:** 3 mei 2011  
**Locatie:** Minicamping 'Op Fietse' - Verlengde Vaart Zz 143a te Erica  
**Uitgevoerd door:** Ing. M. Oudshoorn

#### Aanleiding

De eigenaren van minicamping 'Op Fietse' te Erica beogen een uitbreiding van de bestaande camping. Voor de huidige camping is in 2006 door Buro Bakker een quickscan uitgevoerd. De uitbreiding (ca. 3000m<sup>2</sup>) zal aan de noordoostkant plaatsvinden (zie figuur 1). Op deze locatie zullen o.a. kampeervelden en parkeerplaatsen worden gerealiseerd. Omdat bij de werkzaamheden negatieve effecten op beschermde planten en dieren niet op voorhand kunnen worden uitgesloten, heeft Buro Bakker op 28 april 2011 een quickscan in het kader van de Flora- en faunawet uitgevoerd. In deze notitie worden de bevindingen en conclusies beschreven.

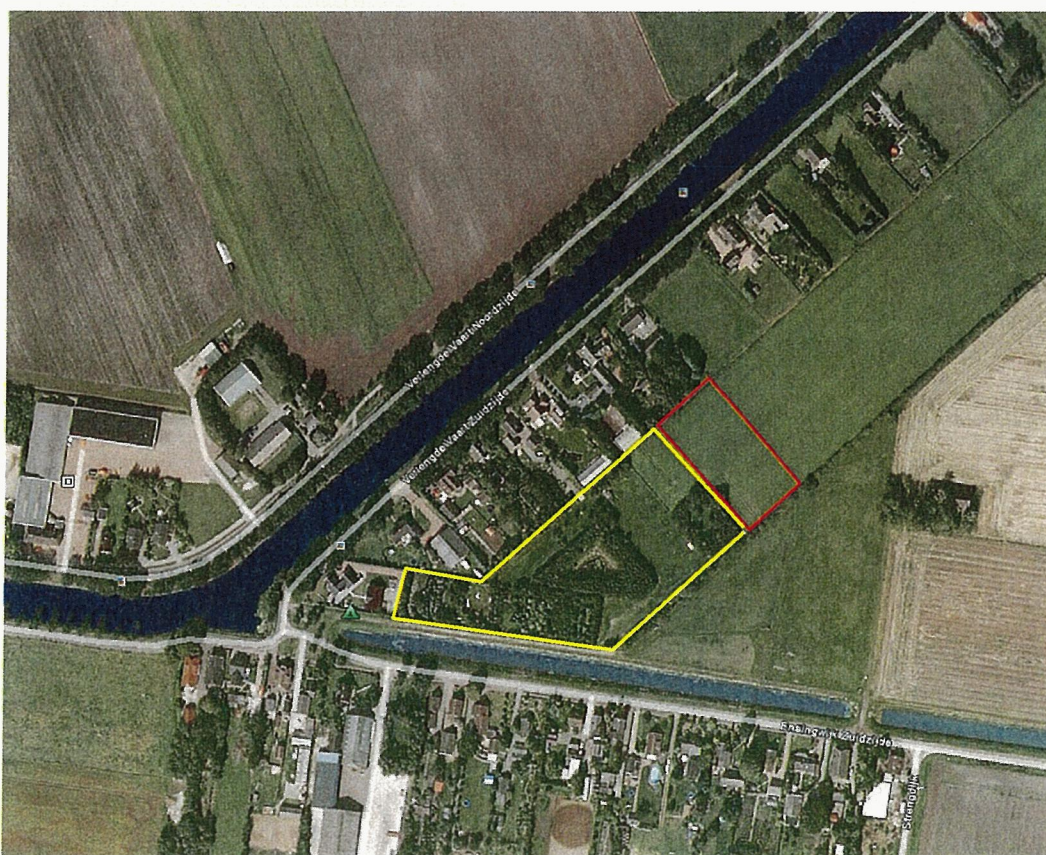

**Figuur 1.** Locatie bestaande camping (geel) en uitbreidingslocatie (rood). Het betreft een verouderd beeld, het gele gedeelte is reeds ingericht (Bron: Google Earth Pro).



## Gebiedsbeschrijving

Het onderzoeksgebied betreft een deel van een agrarisch perceel, waar voorheen bieten/aardappels werden verbouwd en nu is ingezaaid met gras. Aan de westkant ligt een onverharde parkeergelegenheid dat tot de uitbreidingslocatie behoort en zal worden heringericht. In het onderzoeksgebied is geen opgaand groen en oppervlaktewater aanwezig. Grenzend aan de zuidoostzijde van het perceel loopt een smalle singel. Aan de noord- en zuidzijde wordt het perceel begrensd door smalle greppels die niet jaarrond watervoerend zijn.



Figuur 2. Impressie uitbreidingslocatie (in noordelijke richting gezien).

## Flora en fauna op de locatie

### Flora

Op het half verharde parkeergelegenheid en aan de randen van het agrarisch perceel groeit naast algemene grassen o.a. Paardenbloem, Kleefkruid, Duizendknoop en Grote brandnetel. De smalle singel, welke behouden zal blijven, bestaat voornamelijk uit Gewone Vlier en Braam.

### Broedvogels

In de singel kunnen enkele algemene broedvogels, zoals Merel en Zanglijster, tot broeden komen. In het opgaand groen op de bestaande camping zullen ook diverse vogelsoorten broeden. De uitbreidingslocatie is niet geschikt voor akker- en weidevogels gezien de nabijheid van de bestaande camping en tuinen. Er zijn geen jaarrond beschermde vogels in of nabij de uitbreidingslocatie aanwezig.



### **Zoogdieren**

Gezien de zeer korte vegetatie en ontbreken van schuilgelegenheid zullen hooguit enkele algemene muizensoorten op de uitbreidingslocatie voorkomen. Gedacht kan worden aan Huisspitsmuis en Veldmuis. Voor deze soorten geldt een vrijstelling ingevolge de Flora- en faunawet. Strikt beschermde soorten zoogdieren kunnen worden uitgesloten.

### **Amfibieën, reptielen en vissen**

Binnen de uitbreidingslocaties is geen oppervlaktewater aanwezig. De aangrenzende greppels zijn niet watervoerend en derhalve niet van waarde voor amfibieën en vissen. De uitbreidingslocatie biedt geen geschikt overwinteringsbiotoop voor amfibieën. Voor reptielen ontbreekt geschikt biotoop.

### **Overige fauna**

De uitbreidingslocatie biedt geen geschikt biotoop voor beschermde vlinders en libellen.

## **Conclusie**

Wanneer de inrichtingsmaatregelen plaatsvinden tijdens het broedseizoen (half maart tot en met juli) kunnen broedende vogels worden verstoord, hetgeen verboden is. Voor vogels geldt de noodzaak de broedtijd te ontzien. Werkzaamheden kunnen ook in het broedseizoen worden uitgevoerd, mits deze voor het broedseizoen starten en continu voortduren. Hierdoor zullen vogels op voldoende afstand gaan broeden, waardoor geen verstoring optreedt.

Door de geplande werkzaamheden kunnen enkele algemene licht beschermde soorten worden gedood en/of verstoord. Het betreft allemaal algemene diersoorten waarvan de gunstige staat van instandhouding niet in het geding is. Voor deze soorten geldt een vrijstelling in het kader van de Flora- en faunawet. De algemene zorgplicht is wel van kracht.

Met inachtneming van de hierboven beschreven voorzorg ten aanzien van broedvogels is er geen noodzaak voor het uitvoeren van vervolgonderzoek of het aanvragen van een ontheffing in het kader van de Flora- en faunawet.