



Retouradres Postbus 2301 8901 JH Leeuwarden

**RWS ONGECLASSIFICEERD**  
Gem. Coevorden  
Burgemeester en Wethouders  
Postbus 2  
7740 AA Coevorden

Gemeente Coevorden	
Ing.	19 JAN. 2015
Aan	
Class nr.	

**Rijkswaterstaat Noord-Nederland**  
District Noord-Nederland Oost

Hoofdvaartsweg 93  
9405 AC Assen  
Postbus 2301  
8901 JH Leeuwarden  
T (0592) 328 888  
F (0592) 328 882  
www.rijkswaterstaat.nl

**Contactpersoon**  
Richard Pool  
Adviseur  
omgevingsmanagement  
T 06-21584869  
richard.pool@rws.nl

**Ons kenmerk**  
RWS-2015/925

Datum 16 januari 2015  
Onderwerp Uitbreiding Elektriciteitsnet Coevorden

Geacht College,

Momenteel ligt het ontwerp bestemmingsplan Uitbreiding elektriciteitsnet Coevorden ter inzage. Dit plan geeft mij aanleiding tot het maken van een tweetal praktische opmerkingen.

Rijkswaterstaat constateert, dat er in het plangebied twee kruisingen zijn van de te amoveren hoogspanningsverbinding met het areaal van Rijkswaterstaat. Dit betreft een kruising van de A37 ten oosten van de aansluiting Oosterhesselen en kruising aan de zuidkant van knooppunt Holsloot. Naast dat de kabels in de huidige situatie over de weg hangen staat zoals op afbeelding 1 te zien is één mast op het areaal van Rijkswaterstaat.

Voor het verwijderen van de kabels en de mast op het areaal van Rijkswaterstaat dient een WBR vergunning aangevraagd te worden. Deze vergunning dient tenminste acht weken voor geplande werkzaamheden aangevraagd te zijn. Voorafgaand aan de vergunningaanvraag willen we graag in overleg treden om een goede inschatting te kunnen maken van de werkzaamheden en de mogelijke effecten hiervan. Voor vragen over dit onderwerp of het maken van een afspraak kunt u contact opnemen met de heer Wigger (06-27979912; ruben.wigger@rws.nl).

Met vriendelijke groet,  
hoofd van het district Noord-Nederland Oost,  
Rijkswaterstaat Noord-Nederland,

Mw. A.P. Bernhardt bc.



Bijlage 1:

Datum  
16 januari 2015

Afbeelding 1: Kruising A37 Oosterhesselen

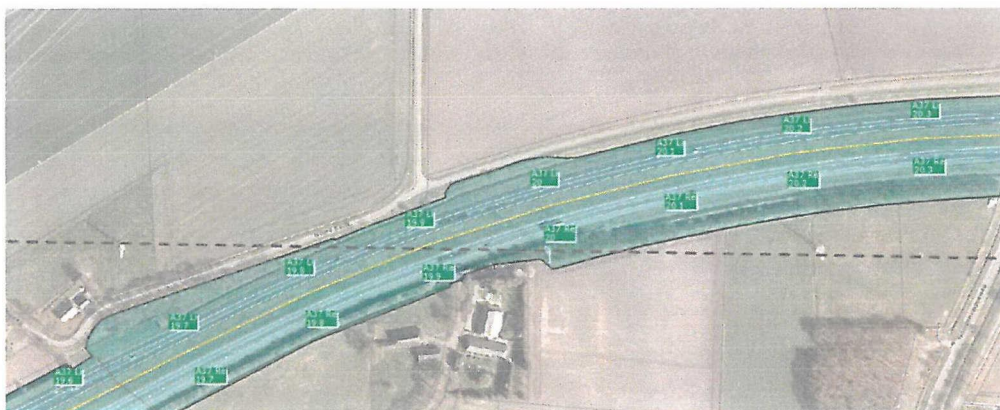

Afbeelding 2: Kruising knooppunt Holsloot

