

Situatie Gemeente Assen
Sectie X
Kavelnr. 1453



Behoort bij besluit nr.: O2015-0790
van B en W van de gemeente Assen

30-06-2016

Bouwaanvraag uitbreiding keuterij

fam. Bette

Wethouder Bergerstraat 26, Assen

Situatie

1:500

d.d. 19 oktober 2015

b.v.o. bestaand 148,2 m2
 b.v.o. uitbreiding 58,8 m2 +
 b.v.o. totaal 207 m2

brutto inhoud bestaand 573,3 m3
 brutto inhoud uitbreiding 204,3 m3 +
 brutto inhoud totaal 777,6 m3

g.b.o. totaal b.g. 180,1 m2
 g.b.o. verdieping 51,7 m2 +
 g.b.o. totaal 231,8 m2

v.g. totaal 142,0 m2/231,8 = 61,3%
 > 55% voldoet!

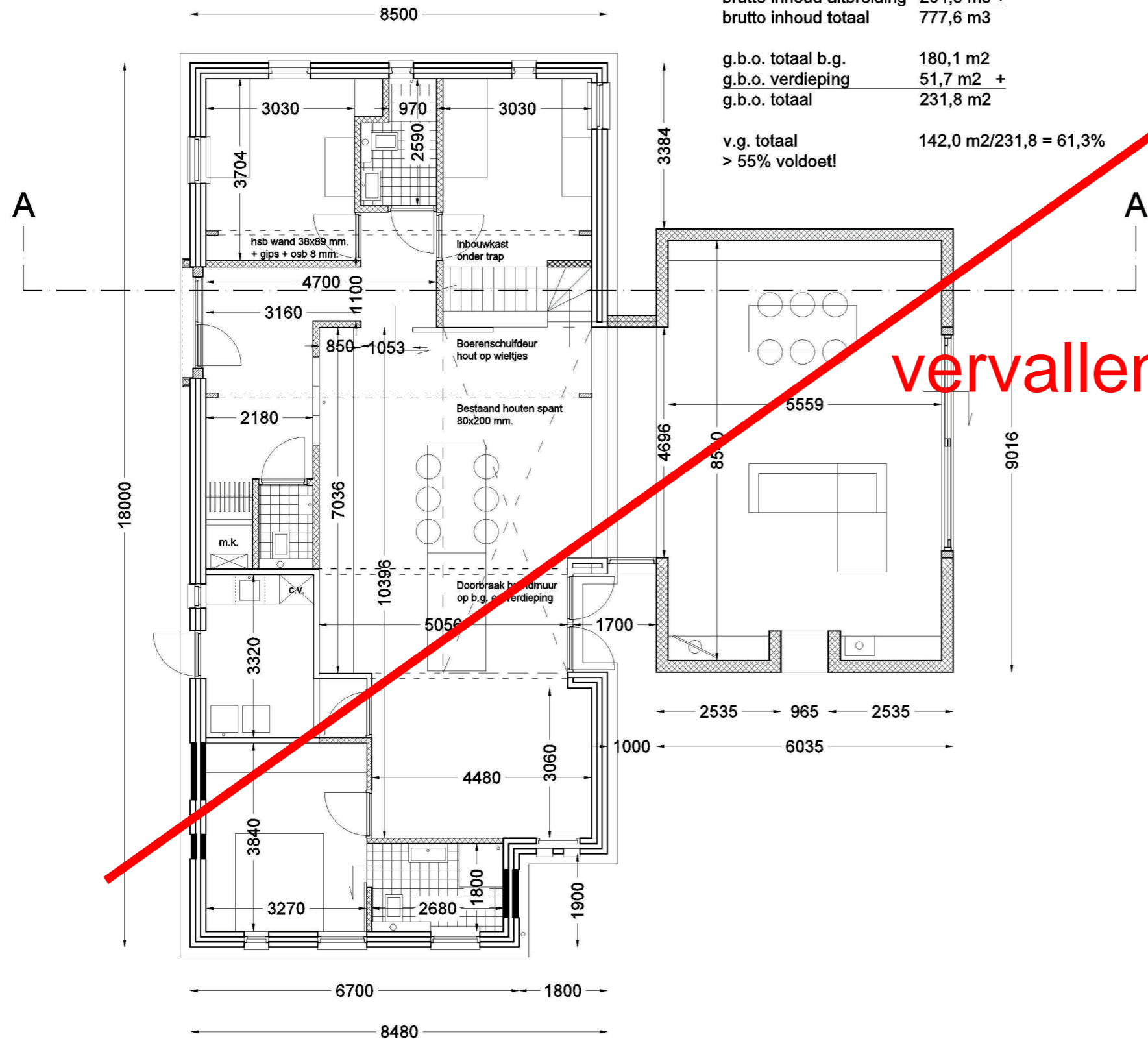

vervallen

**Bouwaanvraag
 uitbreiding keuterij**

fam. Bette
 Wethouder Bergerstraat 26, Assen

Plattegrond begane grond
 1:100

d.d. 19 oktober 2015

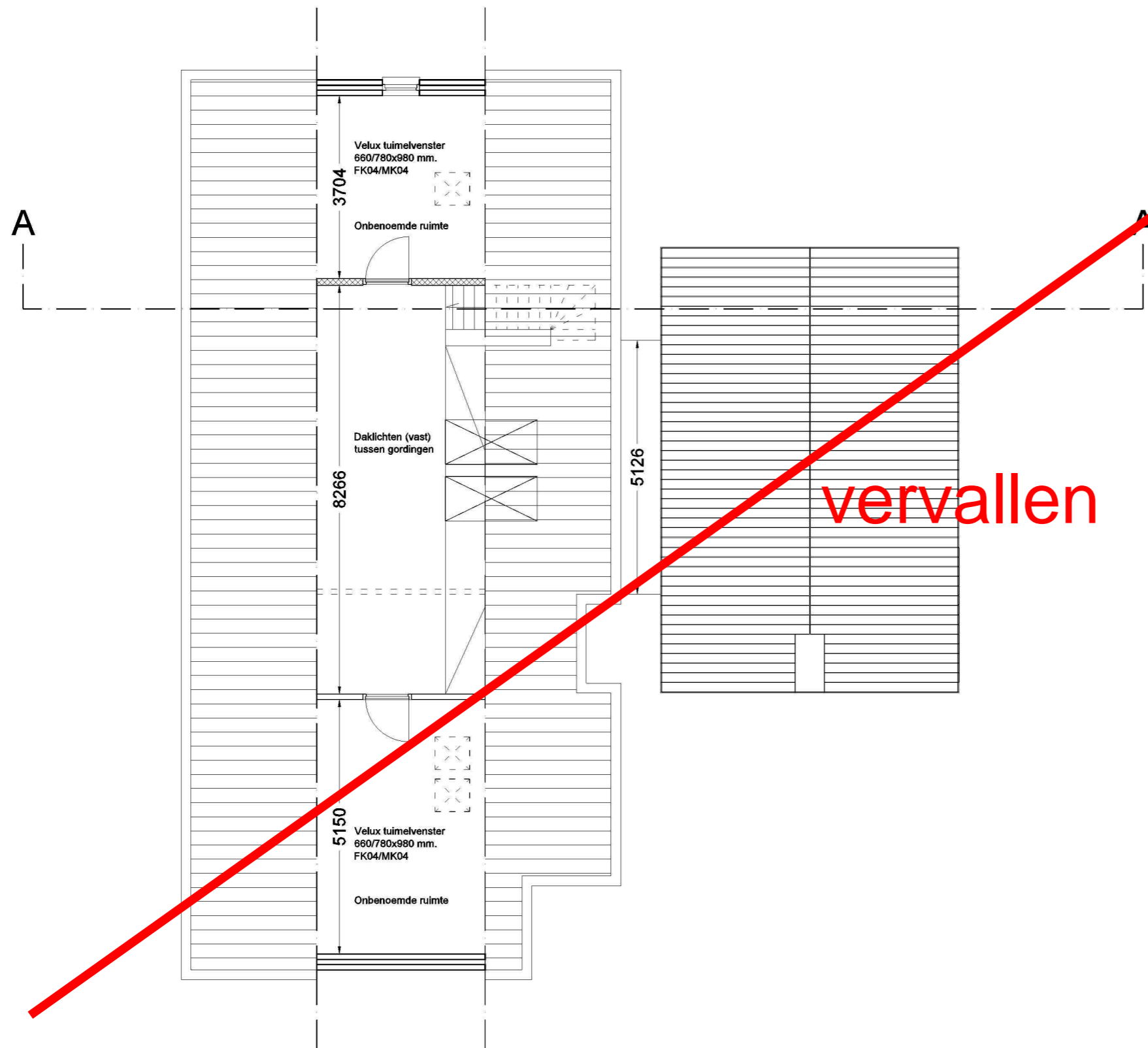

Behoort bij besluit nr.: O2015-0790
van B en W van de gemeente Assen

30-06-2016

Bouwaanvraag uitbreiding keuterij

fam. Bette

Wethouder Bergerstraat 26, Assen

Plattegrond verdieping

1:100

d.d. 19 oktober 2015

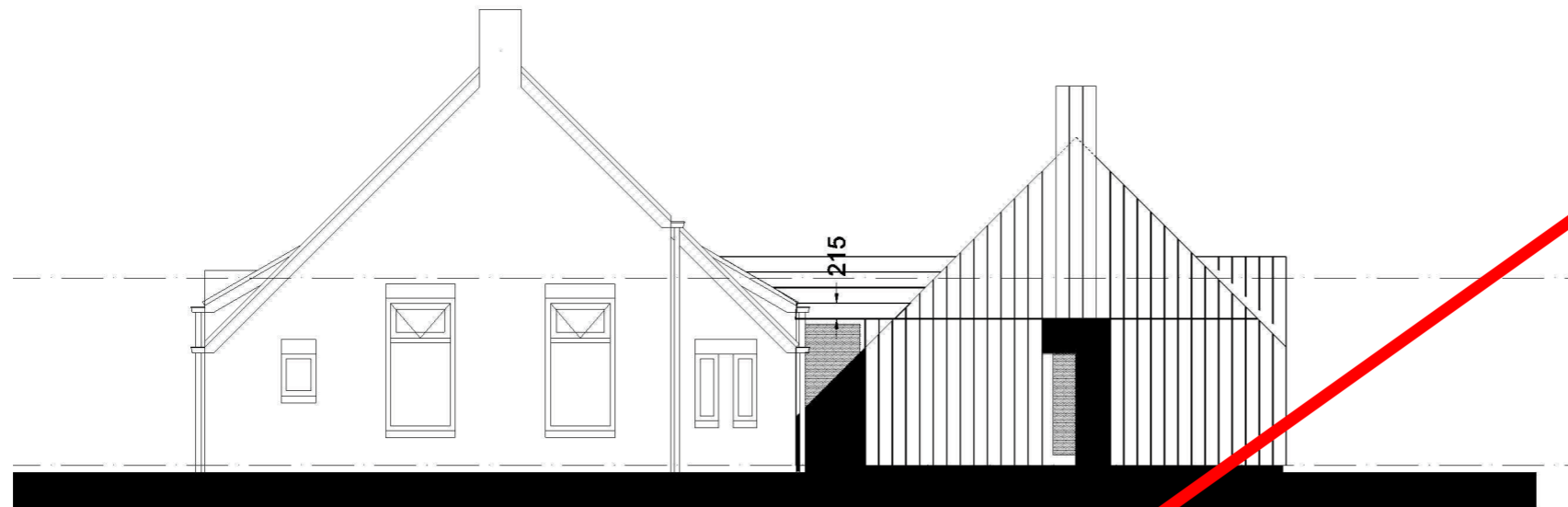

vervallen

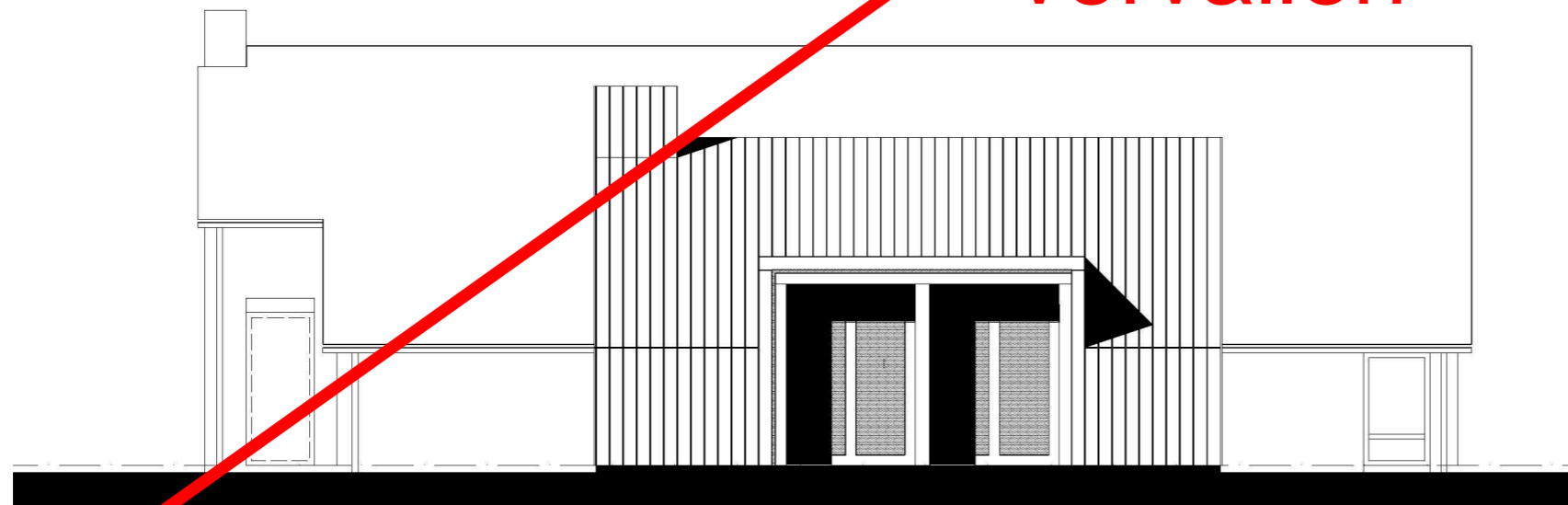

Eikenhouten portaal (binnenwerk)
200x200 mm. (kap bestaande eiken)
Dakrand Plato-hout 18x185 mm.

Kleur-/materiaalstaat

Onderdeel	Materiaal	Kleur
Gevel	Plato-wood	Antraciet/zwart (geteerde uitstr.)
Dak	Plato-wood	Antraciet/zwart
Kozijnen	Kunststof	Antraciet
Voordeur/kozijn	Kunststof	Eikenhout blank
Schuipui/kozijn	Kunststof	Eikenhout blank (als portaal)
HWA	n.v.t.	 Gemeente Assen
Goten	n.v.t.	

Behoort bij besluit nr.: O2015-0790
van B en W van de gemeente Assen

30-06-2016

Bouwaanvraag uitbreiding keuterij

fam. Bette

Wethouder Bergerstraat 26, Assen

Voorgevel en rechterzijgevel

1:100

d.d. 19 oktober 2015

bou. architectuur

zuiderdrift 3
9305 tc roderesch (dr.)
www.bouwpunt.nl
info@bouwpunt.nl
(059) 50 18381.
(06) 4516 3670

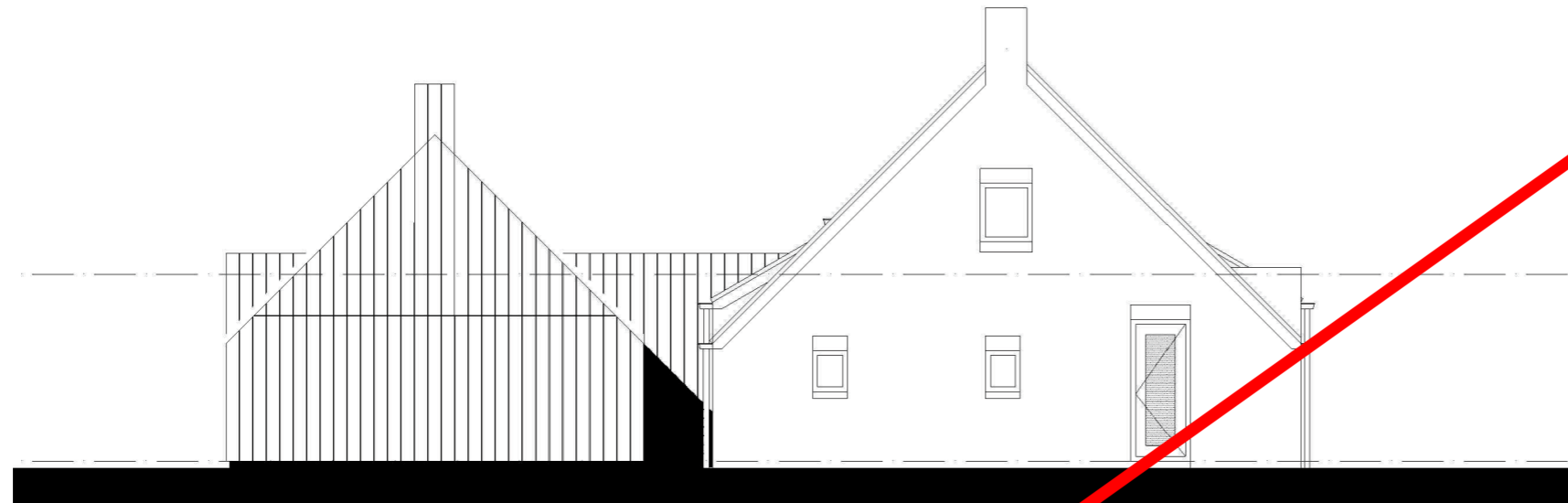

vervallen

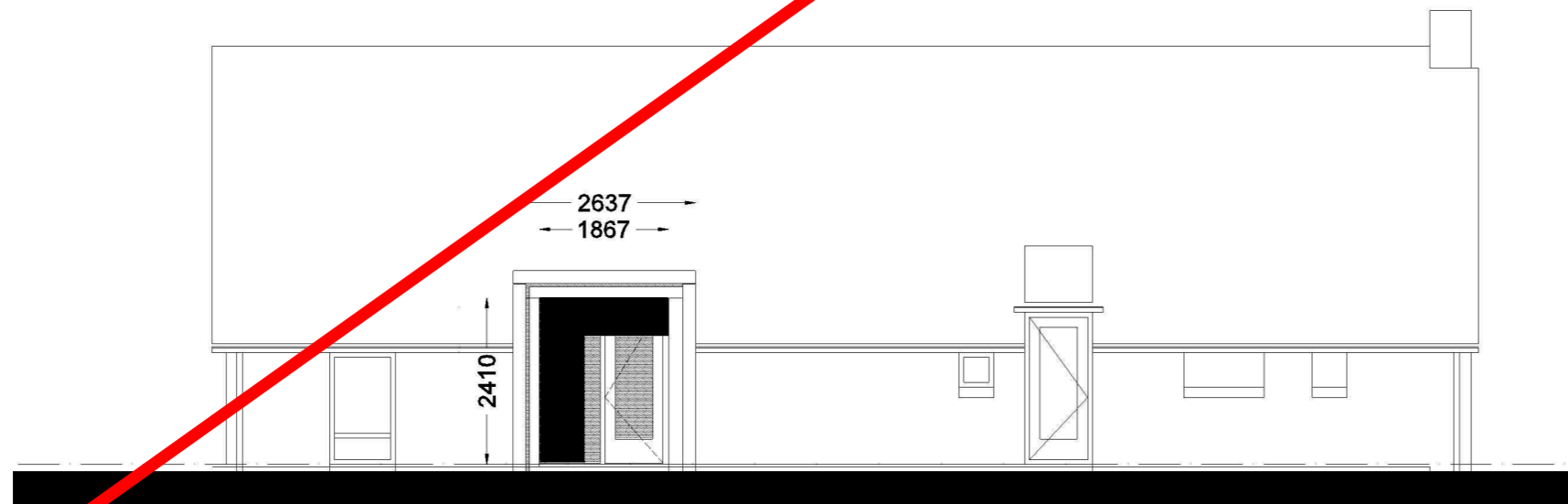

Behoort bij besluit nr.: O2015-0790
van B en W van de gemeente Assen

30-06-2016

Bouwaanvraag uitbreiding keuterij

fam. Bette

Wethouder Bergerstraat 26, Assen

Achter- en linkerzijgevel

1:100

d.d. 19 oktober 2015

Tekeningen in het werk controleren
Constructies conform opgave constructeur

bou. architectuur

zuiderdrift 3
9305 tc rode wijk (dr.)
www.bouwpunt.nl
info@bouwpunt.nl
(050) 50 18381.
(06) 4516 3670

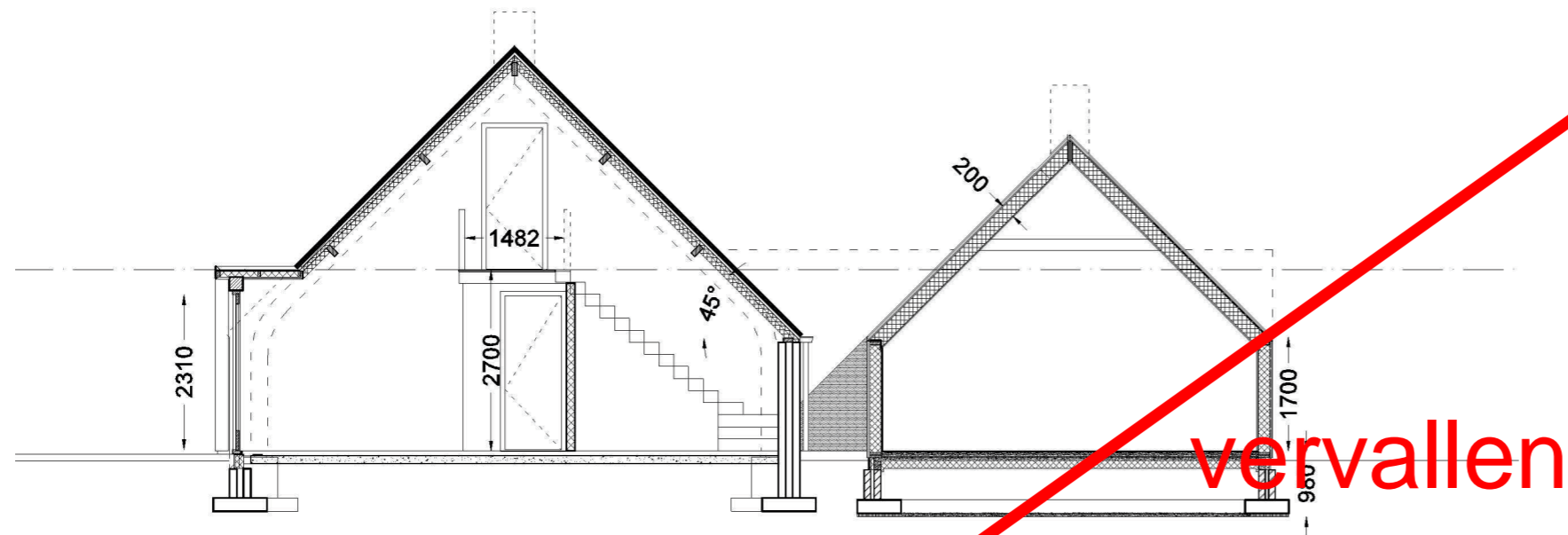

Behoort bij besluit nr.: O2015-0790
van B en W van de gemeente Assen

30-06-2016

Bouwaanvraag uitbreiding keuterij

fam. Bette

Wethouder Bergerstraat 26, Assen

Voorgevel en rechterzijgevel
1:100

d.d. 19 oktober 2015

Tekeningen in het werk controleren
Constructies conform opgave constructeur

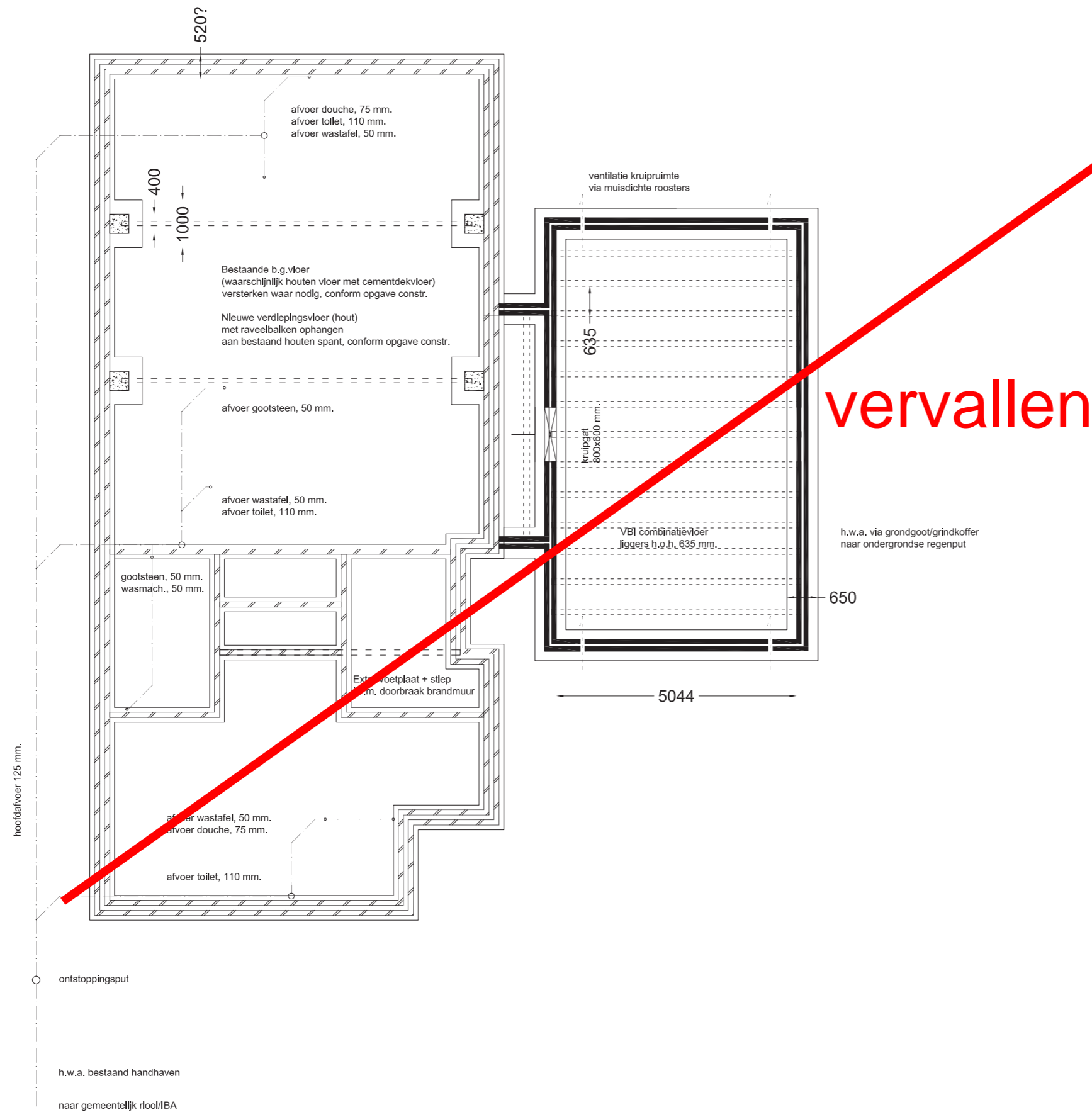

Bouwaanvraag uitbreiding keuterij

fam. Bette

Wethouder Bergerstraat 26, Assen

Funderings-/riolerings-/vloerenplan
1:100

d.d. 19 oktober 2015

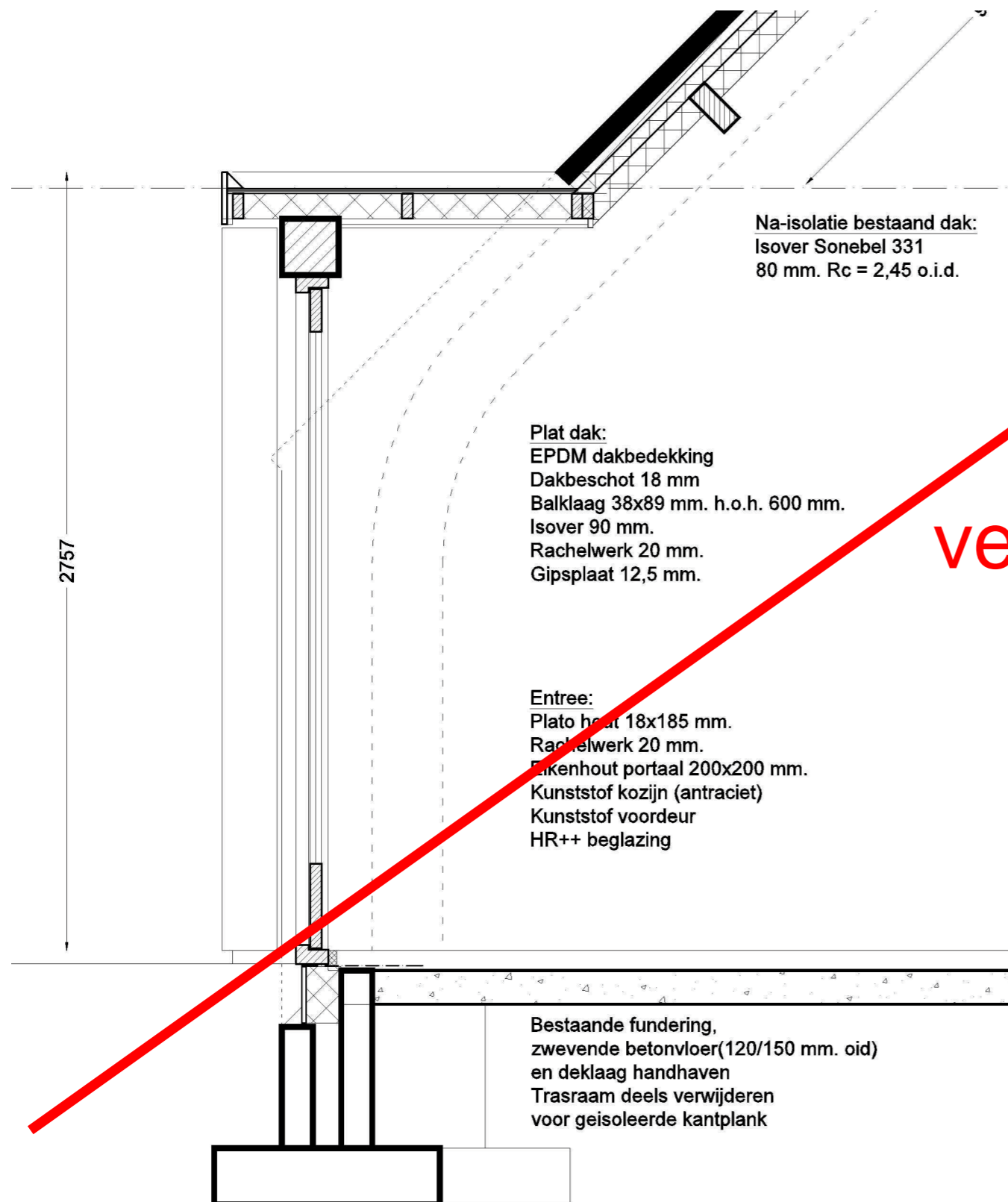

Bouwaanvraag uitbreiding keuterij

fam. Bette

Wethouder Bergerstraat 26, Assen

Principedetail Entree

1:20

d.d. 19 oktober 2015

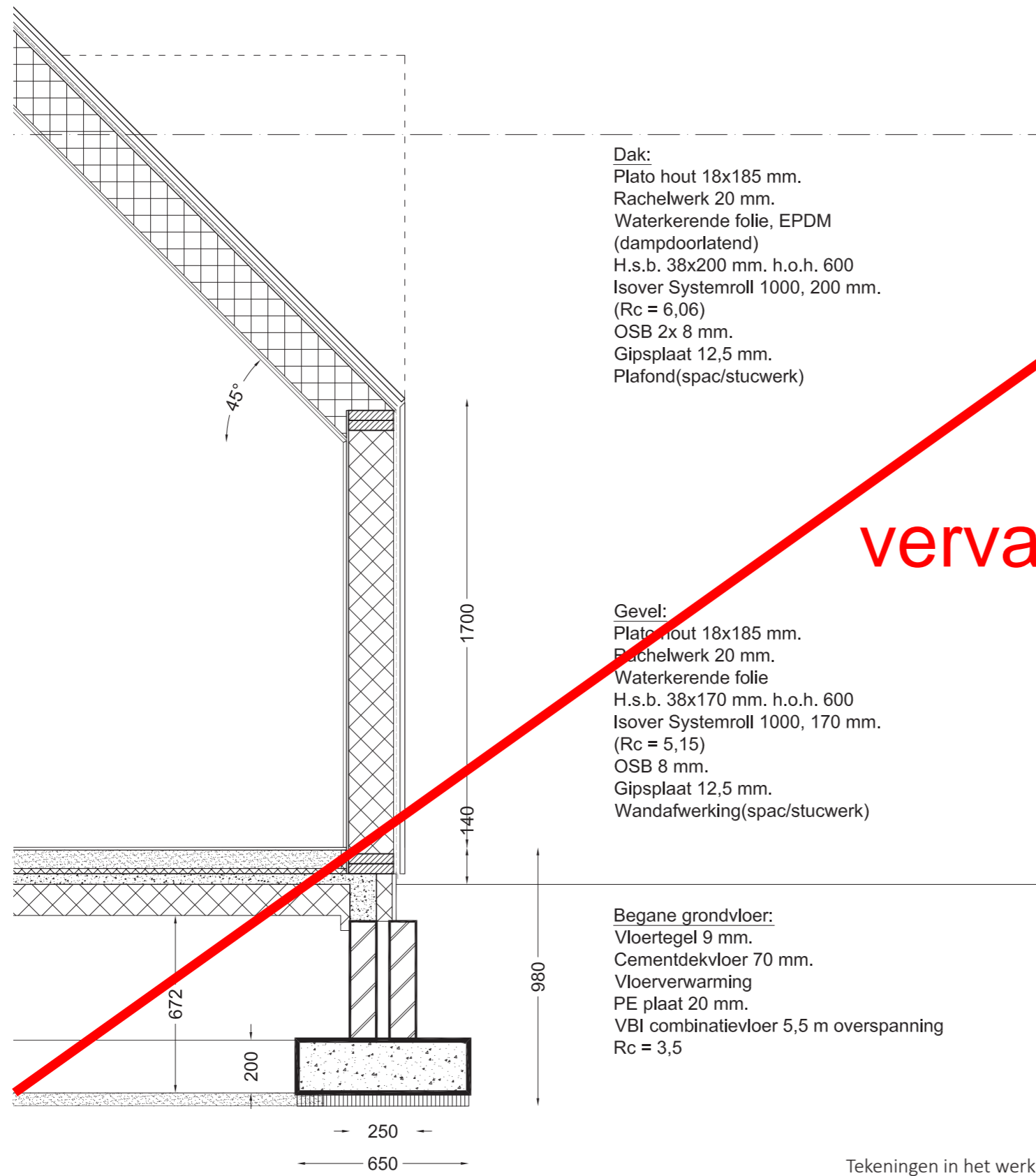

Dak:
Plato hout 18x185 mm.
Rachelwerk 20 mm.
Waterkerende folie, EPDM
(dampdoorlatend)
H.s.b. 38x200 mm. h.o.h. 600
Isover Systemroll 1000, 200 mm.
(Rc = 6,06)
OSB 2x 8 mm.
Gipsplaat 12,5 mm.
Plafond(spac/stucwerk)

vervallen

Gevel:
Plato hout 18x185 mm.
Rachelwerk 20 mm.
Waterkerende folie
H.s.b. 38x170 mm. h.o.h. 600
Isover Systemroll 1000, 170 mm.
(Rc = 5,15)
OSB 8 mm.
Gipsplaat 12,5 mm.
Wandafwerking(spac/stucwerk)

Begane grondvloer:
Vloertegel 9 mm.
Cementdekvloer 70 mm.
Vloerverwarming
PE plaat 20 mm.
VBI combinatievloer 5,5 m overspanning
Rc = 3,5



Behoort bij besluit nr.: O2015-0790
van B en W van de gemeente Assen

30-06-2016

Bouwaanvraag uitbreiding keuterij

fam. Bette

Wethouder Bergerstraat 26, Assen

Principedetail uitbreiding

1:20

d.d. 19 oktober 2015

zuiderdrift 3
 9305 tc roderesch (dr.)
 www.boupunt.nl
 info@boupunt.nl
 (050) 50 18381.
 (06) 4516 3670

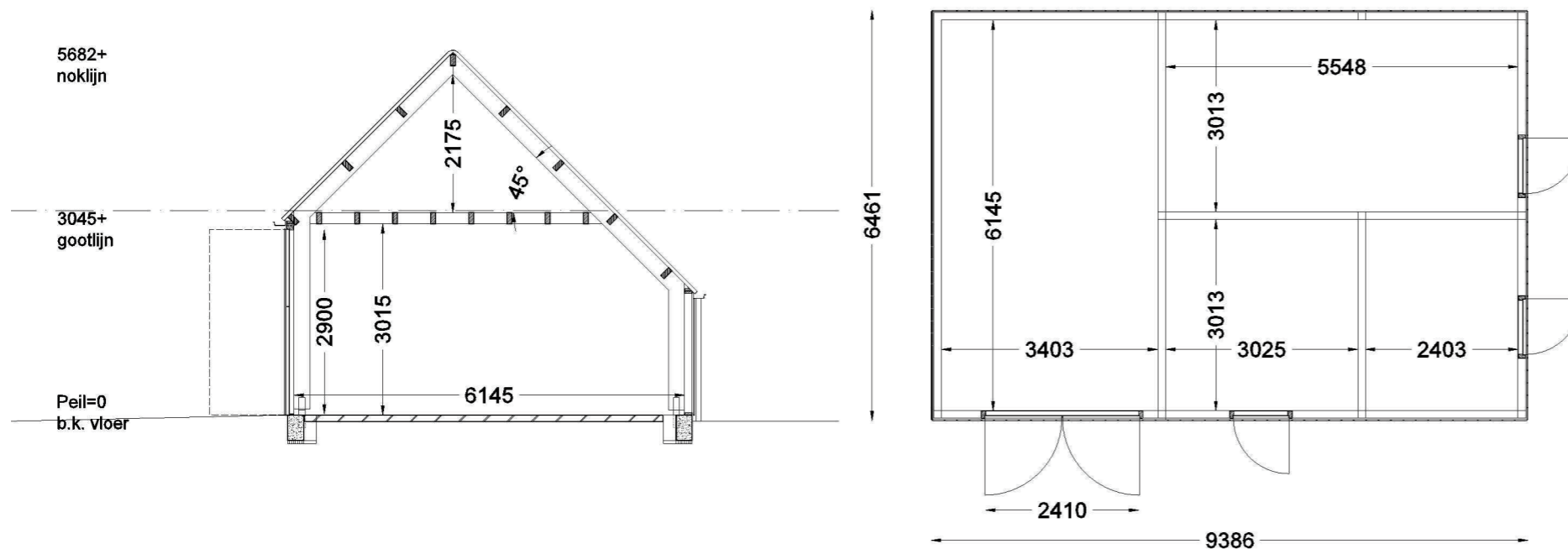
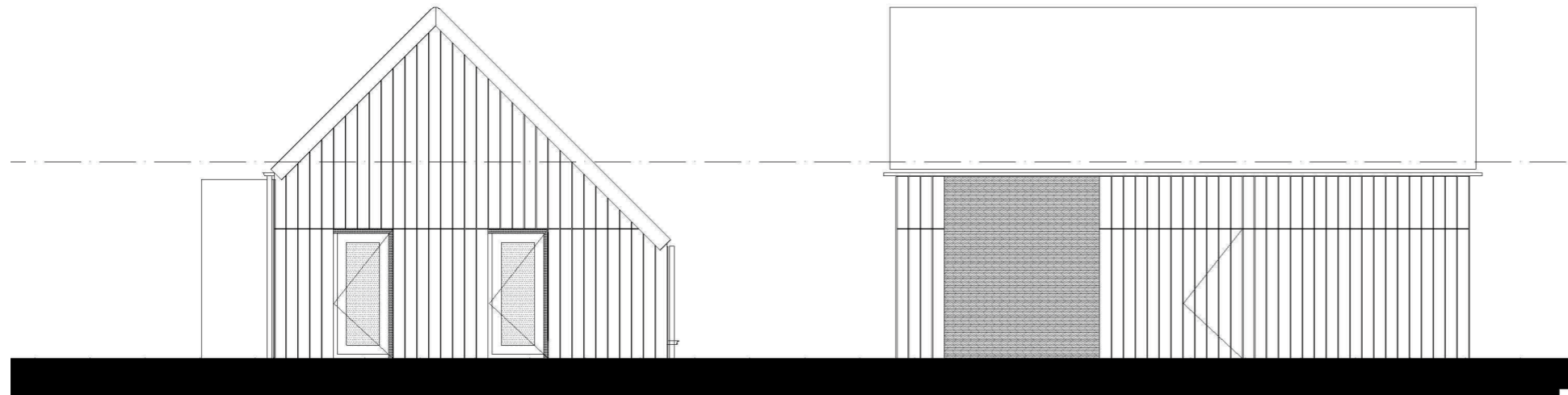

Kleur-/materiaalstaat

Onderdeel	Materiaal	Kleur
Gevel	Plato-wood	Antraciet/zwart (geteerde uitstr.)
Dak golfplaat	Eterniet	Antraciet(met nokgolf)
Kozijnen	Kunststof	Antraciet
Deuren	Kunststof	Antraciet
HWA	Zink	Blank
Goten	Zink	Blank

Behoort bij besluit nr.: O.B. 0150790
 van B en W van de gemeente Assen
 30-06-2016

Bouwaanvraag uitbreiding keuterij

fam. Bette
 Wethouder Bergerstraat 26, Assen

Schuur

1:100

d.d. 19 oktober 2015

Daglichtberekening:

Conform NEN 2057 en bouwbesluit 3.75(tavel 3.74)

Toetsing verblijfsruimten:

	Eis (m ²)	Opp.(m ²)	Glas (m ²)
Woonkamer	0,5	46,6	6,4 (schuifpui)
Woonkeuken	0,5	60	bestaande entree (0,55x1,7)x2 + 2 daklichten (1,5x0,9) tussenlid 0,85x2,1= totaal 6,4
Hoofdslaapkamer	0,5	12,6	1,5 (bestaande vensters)
Slaapkamer 1	0,5	11,6	1,2
Slaapkamer 2	0,5	11,2	1,3

Toetsing verblijfsgebieden:

	Eis (10%)	Opp.(m ²)	Glas (m ²)
Woonkamer	4,66	46,6	6,4 (schuifpui)
Woonkeuken	6,0	60	bestaande entree (0,55x1,7)x2 + 2 daklichten (1,5x0,8) tussenlid 0,85x2,1= totaal 6,1
Hoofdslaapkamer	1,26	12,6	1,5 (bestaande vensters)
Slaapkamer 1	1,16	11,6	1,9
Slaapkamer 2	1,12	11,2	1,3

Ventilatieberekening:

conform NEN 1087, Bouwbesluit(art. 3.56.1)

Woonfunctie(VG): > 0,9 dm³/s per m² met een minimum van 7,0 dm³/s

Verblijfsruimte: > 0,7 dm³/s per m² met een minimum van 7,0 dm³/s

Tevens moet de toevoer van ventilatielucht in een verblijfsruimte minimaal voor 50% van buiten afkomstig zijn.

Ventilatieberekening:

	Opp.(m ²)	Eis VR(dm ³ /s)	Aanvoer
Woonkamer	46,6	32,6	BUVA topstream 21x2(21,1x2) = 42,2 dm ³ /s (boven schuifpui op stelkozijn, niet zichtbaar)
Woonkeuken	60	42	BUVA topstream 21x2(21,1x2) = 42,2 dm ³ /s (best. entree) (boven schuifpui op stelkozijn, niet zichtbaar)
Toilet	1,5	7,0	
Bijkeuken			
Hoofdslaapkamer	12,6	9	Raam met Whitco (stand 20 mm.) 9/27,2= min. 0,33 m. lang
Badkamer		14,0	
Slaapkamer 1	11,6	9	Raam met Whitco (stand 20 mm.) 9/27,2= min. 0,33 m. lang
Slaapkamer 2	11,2	9	Raam met Whitco (stand 20 mm.) 9/27,2= min. 0,33 m. lang
Badkamer		14,0	
Meterkast		2,0	

De afvoer van de slaapkamers gebeurt via een spleet onder de deur naar de mechanische afzuiging in de beide badkamers. De afvoer van de woonkeuken door de mechanische afzuiging van de keuken. Voor de woonkamer is een aparte mechanische afzuiging in het platte dak van het tussenlid. Afvoer en aanvoer meterkast en toilet mechanisch via dak.

zuiderdrift 3
9305 tc roderesch (dr.)
www.boupunt.nl
info@boupunt.nl
(050) 50 18381.
(06) 4516 3670

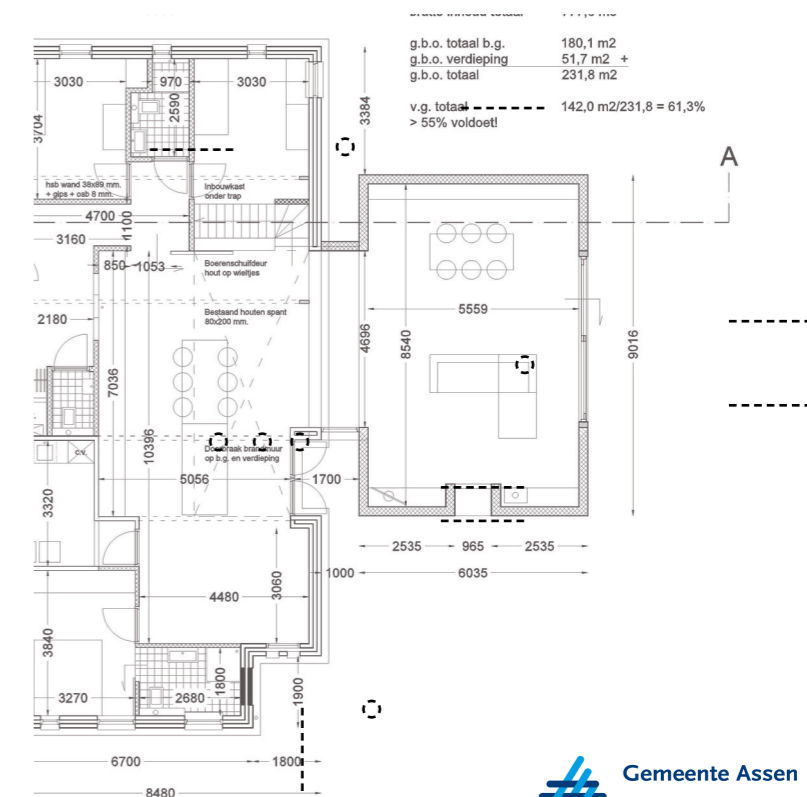

 Gemeente Assen

Behoort bij besluit nr.: O2015-0790
van B en W van de gemeente Assen

30-06-2016

Bouwaanvraag uitbreiding keuterij

fam. Bette

Wethouder Bergerstraat 26, Assen

Daglicht-/ventilatieberekening

d.d. 19 oktober 2015