

Akoestisch onderzoek weg- en railverkeerslawai

Assen, Het Palet

Gemeente Assen

Datum: 1 mei 2012
Projectnummer: 110161.01

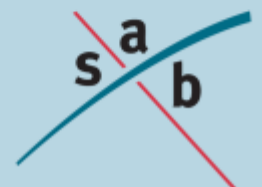

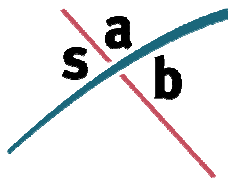

SAB
Postbus 479
6800 AL Arnhem
tel: 026 - 357 69 11
fax: 026 - 357 66 11

Auteur:	Johan van der Burg
Projectleider:	Nico Stoop Akoestisch onderzoek
Project:	Assen, Het Palet
Projectnummer:	110161.01

INHOUD

1	Inleiding	1
1.1	Aanleiding	1
1.2	Doel van het onderzoek	2
1.3	Leeswijzer	2
2	Wet- en regelgeving	3
2.1	Wet geluidhinder	3
2.2	Bouwbesluit	6
2.3	Rekenmethodieken	6
3	Onderzoeksgegevens	7
4	Railverkeer	9
4.1	Onderzoeksopzet	9
4.2	Uitgangspunten	9
4.3	Bepalen van de geluidsbelastingen	11
4.4	Mogelijkheden voor geluidsreducerende maatregelen	11
5	Wegverkeer	13
5.1	Onderzoeksopzet	13
5.2	Uitgangspunten en verkeersgegevens	13
5.3	Bepalen van de geluidsbelastingen	16
6	Cumulatieve geluidsbelasting	18
7	Conclusie	19
7.1	Toetsing aan de Wet geluidhinder	19
7.2	Toetsing aan het Bouwbesluit	21

Bijlage A

Berekening geluidsemisatie spoorlijn

Bijlage B

Overzichtstekening 1: Hoogste geluidsbelastingen t.g.v. de spoorlijn

Bijlage C

Overzichtstekening 2: Hoogste geluidsbelastingen t.g.v. de Rolderhoofdweg

Bijlage D

Overzichtstekening 3: Hoogste geluidsbelastingen t.g.v. de Overcingellaan

Bijlage E

Overzichtstekening 4: Hoogste geluidsbelastingen t.g.v. de Dr. A.F. Philipsweg

Bijlage F

Geluidsbelastingen, in tabelvorm

Bijlage G

Hoogste geluidsbelastingen, in tabelvorm

Bijlage H

Overzichtstekening 5: Ligging van de waarneempunten

Bijlage I

Overzichtstekening 6: Grafische weergave van het model Het Palet

Bijlage J

Rapportage van het model Het Palet

1 Inleiding

1.1 Aanleiding

Voor de wijk Het Palet te Assen wordt in het kader van het project 'actualisatie bestemmingsplannen 1^e tranche' van de gemeente Assen een nieuw bestemmingsplan opgesteld. De wijk is gedeeltelijk gebouwd. Voor het nog niet bebouwde deel van de wijk is, uitgezonderd een kantoorpand en 2 appartementencomplexen (W-app01 en W-App02), reeds een bouwvergunning verleend.

Bij de vaststelling van het vigerende bestemmingsplan (Covecoterrein c.a.. uit 2002) zijn hogere waarden vastgesteld ten gevolge van Rolderhoofdweg. In dit onderzoek wordt onderzocht of deze waarden nog voldoen.

Voor de spoorlijn Zwolle – Groningen en het gezoneerde bedrijventerrein Stadsbedrijvenpark (ten westen van plangebied) zijn in het kader van het vigerende bestemmingsplan geen hogere waarden vastgesteld. Deze hogere waarden waren niet nodig aangezien de woningen direct aan de spoorlijn een dove gevel krijgen. In de onderstaande luchtfoto zijn de locaties van het kantoor en de twee appartementencomplexen weergegeven.

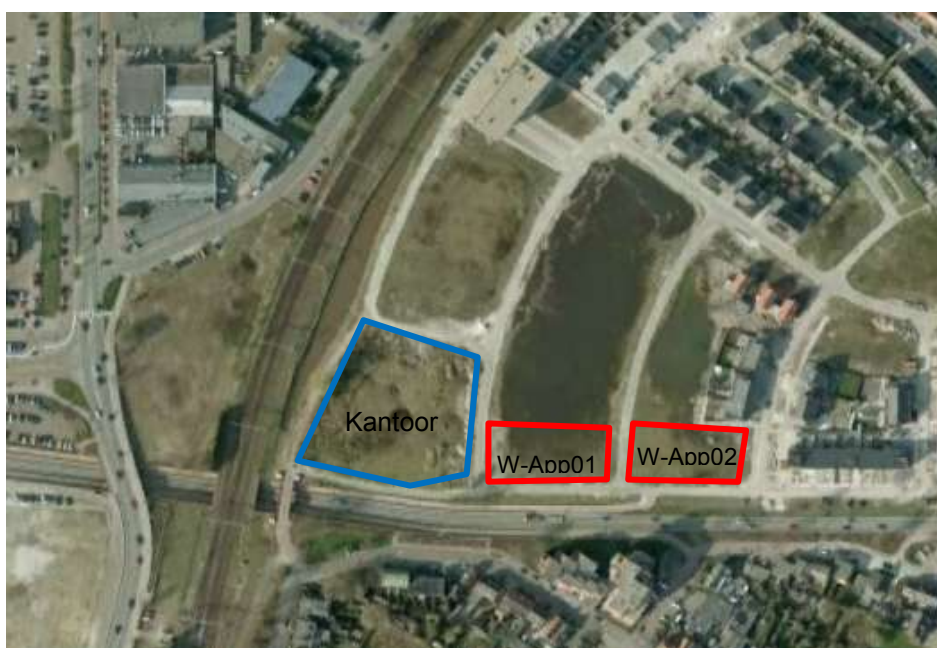

Figuur 1. Ligging van kantorenlocatie en locatie van nog niet vergunde bouwmogelijkheid voor twee appartementengebouwen in het gebied Het Palet

1.2 Doel van het onderzoek

Omdat in het nieuwe bestemmingsplan de bouwmogelijkheid voor twee appartementencomplexen opnieuw wordt opgenomen, moet in het kader van deze procedure opnieuw worden getoetst aan de normen van de Wgh.

Volgens artikelen 76a en 77 van de Wet geluidhinder (Wgh) en artikel 4.1 van het Besluit geluidhinder (Bgh) moet bij het nieuwe planologisch regime waarin woningen of andere geluidsgevoelige bestemmingen mogelijk worden gemaakt binnen de zones van (spoor)wegen, akoestisch onderzoek worden verricht. Dit onderzoek heeft tot doel inzicht te geven in het akoestisch klimaat van de nieuwe geluidsgevoelige bestemming. Voor het bepalen van de gevelwering in het kader van het Bouwbesluit is ook de gevelbelasting bij de kantorenlocatie berekend.

Naast het genoemde doel van het akoestisch onderzoek, is in dit akoestisch onderzoek ook een aantal waarneempunten op enkele reeds bestaande woningen opgenomen om inzicht te verkrijgen in de gevelwaarden. Dit dient ter achtergrondinformatie voor de gemeente.

1.3 Leeswijzer

Hoofdstuk 2 geeft een korte samenvatting van de relevante wet- en regelgeving. In hoofdstuk 3 is de selectie van spoorweg-, industrie- en weglawaai weergegeven. In hoofdstuk 4 t/m 6 zijn de onderzoeksopzet, de onderzoeksresultaten en de toetsing aan de Wgh en het bouwbesluit beschreven. Tot slot zijn in hoofdstuk 7 de conclusies van het onderzoek opgenomen.

2 Wet- en regelgeving

2.1 Wet geluidhinder

De Wgh heeft tot doel geluidhinder te voorkomen en te beperken tot aanvaardbare geluidsniveaus. In de Wgh zijn hiervoor twee soorten grenswaarden opgenomen:

- *Voorkeursgrenswaarde*¹: Deze waarde garandeert een vrij goede woon- en leefsituatie binnen de invloedssfeer van een geluidsbron (wegen, spoorwegen, enz).
- *Hoogste toelaatbare geluidsbelasting*: Deze waarde geeft de hoogste gevelbelasting weer waarvoor een hogere waarde kan worden aangevraagd.

De grenswaarden zijn onder andere afhankelijk van de geluidsbron (weg- of railverkeer), de ligging van de geluidsgevoelige bebouwing (stedelijk of buitenstedelijk gebied) en het type geluidsgevoelige bebouwing. In de onderstaande tabel zijn voor woningen de voorkeursgrenswaarden en de meest voorkomende hoogste toelaatbare geluidsbelastingen uit de Wgh voor wegverkeer en industrie en uit het Bgh voor railverkeer weergegeven.

	Wegverkeer	Railverkeer	Industrie
Stedelijk gebied			
Voorkeursgrenswaarde	48 dB (art. 82)	55 dB (art. 4.9 lid 1)	50 dB(A) (art. 44)
Hoogste toelaatbare geluidsbelasting	63 dB (art. 83 lid 2)	68 dB (art. 4.10)	55 dB(A) (art. 59)
Buitenstedelijk gebied			
Voorkeursgrenswaarde	48 dB (art. 82)	55 dB (art. 4.9 lid 1)	50 dB(A) (art. 44)
Hoogste toelaatbare geluidsbelasting	53 dB (art. 83 lid 1)	68 dB (art. 4.10)	55 dB(A) (art. 59)

Tabel 1. Overzicht van de grenswaarden uit de Wgh en het Bgh

Gezien de voorkeursgrenswaarde en de hoogste toelaatbare geluidsbelasting kunnen zich bij nieuwbouw van geluidsgevoelige bestemmingen drie situaties voordoen:

Een geluidsbelasting lager dan de voorkeursgrenswaarde

In deze situatie zijn volgens de Wgh geen nadere acties nodig om de geluidsgevoelige bebouwing te realiseren.

Een geluidsbelasting tussen de voorkeursgrenswaarde en de hoogste toelaatbare geluidsbelasting

In deze situatie dienen bij voorkeur bron- en/of overdrachtsmaatregelen te worden getroffen om de geluidsbelasting terug te brengen tot een waarde die lager is dan de voorkeursgrenswaarde. Wanneer er overwegende bezwaren zijn vanuit stedenbouwkundig, verkeerskundig, landschappelijk of financieel oogpunt, kan voor de geluidsgevoelige bebouwing een hogere waarde worden aangevraagd. Voor het

¹ De term voorkeursgrenswaarde stond in de Wgh tot 1-1-2007. Op 1 januari 2007 is de gewijzigde Wet geluidhinder (modernisering instrumentarium geluidbeleid, eerste fase) in werking getreden. Eén van de wijzigingen bestond uit het feit dat de term 'voorkeursgrenswaarde' werd vervangen door 'ten hoogst toelaatbare geluidsbelasting'. Om verwarring te voorkomen en de leesbaarheid te verhogen wordt in dit akoestisch onderzoek de term voorkeursgrenswaarde gebruikt.

verlenen van hogere waarden kan de gemeente een gemeentelijk geluidsbeleid vaststellen.

De gemeente Assen heeft nog geen gemeentelijk geluidsbeleid vastgesteld. In de praktijk verleend de gemeente Assen nu hogere waarden wanneer de geluidsbelastingen niet terug te brengen zijn tot de voorkeursgrenswaarde.

Een geluidsbelasting hoger dan de hoogste toelaatbare geluidsbelasting

In deze situatie is de realisatie van geluidsgevoelige bebouwing in principe niet mogelijk, tenzij geluidsbeperkende maatregelen worden getroffen waardoor de geluidsbelasting daalt tot een waarde lager dan de voorkeursgrenswaarde of de hoogste toelaatbare geluidsbelasting.

Dove gevels (gevels zonder te openen ramen en deuren) zijn geen gevels in de zin van de Wgh. Voor deze gevels gelden dan ook niet de normen van de Wgh. Een hogere geluidsbelasting dan de hoogst toelaatbare geluidsbelasting is op dove gevels dan ook toegestaan.

2.1.1 Zones

Langs wegen en spoorwegen liggen zones. Binnen deze zones moet voor de realisatie van geluidsgevoelige bestemmingen akoestisch onderzoek worden uitgevoerd.

Wegverkeer

De breedte van de zone is afhankelijk van het aantal rijstroken en de ligging van de weg: stedelijk of buitenstedelijk. De zone ligt aan weerszijden van de weg en is gemeten vanuit de weg. De zones, zoals beschreven in artikel 74 van de Wgh, zijn weergegeven in de onderstaande tabel.

	Zones langs wegen	
	Stedelijk gebied	Buitenstedelijk gebied
1 of 2 rijstroken	200 meter	250 meter
3 of 4 rijstroken	350 meter	400 meter
5 of meer rijstroken	350 meter	600 meter

Tabel 2. Overzicht van de zones langs wegen

Artikel 74 lid 2 van de Wgh maakt een uitzondering voor wegen met een 30 km-regime en woonerven. Deze wegen hebben geen zone en zijn daarmee niet onderzoeksplichtig².

Railverkeer

De wettelijke zone van een spoorweg is onder andere afhankelijk van het aantal bakken (wagons) dat over de spoorlijn rijdt. De zone ligt aan weerszijden van een spoorweg en wordt gemeten vanuit de buitenste spoorstaaf. De breedte varieert

² Conform artikel 74 lid 2 van de Wgh is voor 30 km/uur-wegen geen onderzoeksplicht. Op 3 september 2003 heeft de Afdeling bestuursrechtspraak van de Raad van State uitgesproken (nr. 200203751/1: Abcoude) dat nog niet geconcludeerd kan worden dat het plan aanvaardbaar is vanuit het oogpunt van een goede ruimtelijke ordening (goed woon- en leefklimaat, zoals opgenomen in het Bouwbesluit). Daarom wordt bij 30 km-zones onderzocht of wordt voldaan aan de voorkeursgrenswaarde van 48 dB of de hoogste toelaatbare geluidsbelasting op de gevel. Indicatief geldt de stelregel dat bij meer dan 1.000 voertuigbewegingen per etmaal, de voorkeursgrenswaarde mogelijk overschreden wordt. In dat geval dient onderzocht te worden of door het trefpen van maatregelen een aanvaardbaar woon- en leefmilieu kan worden gegarandeerd.

tussen 100 meter voor een rustige spoorlijn en 1.300 meter voor een zeer drukke spoorlijn, zoals de Betuwelijn.

2.2 Bouwbesluit

Wanneer de voorkeursgrenswaarde ten gevolge van één van de omliggende (spoor)wegen wordt overschreden, kan ook de akoestische binnenwaarde worden overschreden. Bij verlening van een omgevingsvergunning voor bouwen (voorheen: bouwvergunning) wordt de binnenwaarde getoetst aan het Bouwbesluit 2003. De binnenwaarde van 33 dB moet worden gegarandeerd bij wegverkeerslawaai en railverkeerslawaai (artikel 3.1 uit het Bouwbesluit 2003). Wanneer er meerdere relevante geluidsbronnen zijn, moet de cumulatieve geluidsbelasting worden gebruikt bij de berekening van de binnenwaarde.

Voor de akoestische binnenwaarde ten gevolge van wegverkeerslawaai mag de aftrek ex artikel 110g van de Wgh (2 of 5 dB) niet worden toegepast.

Om bij een woning met een hogere geluidsbelasting dan de voorkeursgrenswaarde de akoestische binnenwaarde te halen moeten mogelijk aanvullende isolerende voorzieningen worden getroffen.

2.3 Rekenmethodieken

Voor de berekening van de geluidsbelasting van een individuele (spoor)weg en de cumulatieve geluidsbelasting (de gesommeerde geluidsbelasting van meerdere (spoor)wegen) zijn verschillende rekenmethodieken beschreven in het "Reken- en meetvoorschrift geluidhinder 2006" (RMG 2006) in bijlagen III (hoofdstuk 3: Weg) en IV (hoofdstuk 4: Spoorweg)

2.3.1 *Rekenmethodiek voor de geluidsbelastingen*

Volgens artikel 110d van de Wgh moet voor weg- en railverkeerslawaai het "Reken- en meetvoorschrift geluidhinder 2006" worden gevolgd. De reken- en meetvoorschriften schrijven voor dat het equivalente geluidsniveau moet worden bepaald volgens standaardrekenmethode II, maar dat in bepaalde situaties kan worden volstaan met een eenvoudigere standaardrekenmethode I-berekening. Standaardrekenmethode I is gebaseerd op een vereenvoudiging van de situatie, waarbij ten aanzien van het toepassingsbereik van de methode, voorwaarden worden gesteld.

Voor het uitvoeren van standaardrekenmethode II-berekeningen wordt het computerprogramma WinHavik (versie 8.37) gebruikt.

2.3.2 *Rekenmethodiek voor de cumulatieve geluidsbelasting*

Cumulatie is alleen van belang in situaties waarin geluidsgevoelige bebouwing wordt blootgesteld aan meerdere geluidsbronnen. Op basis van Bijlage I, hoofdstuk 2: "Rekenmethode cumulatieve geluidsbelasting, versie oktober 2010" uit het RMG 2006 hoeven wegen en spoorwegen, die niet zorgen voor een overschrijding van de voorkeursgrenswaarde, niet betrokken te worden in de berekening van de cumulatieve geluidsbelasting.

Volgens het RMG 2006 moet de cumulatieve geluidsbelasting worden omgerekend naar de bronsoort (wegverkeer of railverkeer) waarvoor de wettelijke beoordeling plaatsvindt. De cumulatieve geluidsbelasting wordt berekend voor de bronsoort waarvoor de voorkeursgrenswaarde het meest wordt overschreden.

3 Onderzoeksgegevens

Industrielawaai

De huidige geluidscontour van het gezoneerde industrieterrein Stadsbedrijvenpark ten noorden van het plangebied ligt voor een deel in het plangebied. Een groot deel van de woningen betreft bestaande woningen. In het zuidwesten liggen enkele nieuw te bouwen woningen binnen de geluidscontour. Hiervoor is reeds een bouwvergunning verleend.

Om in afwachting van en vooruitlopend op het nieuwe bestemmingsplan voor het Stadsbedrijvenpark de gewenste ontwikkeling van woonfuncties in het Havenkwartier op korte termijn mogelijk te maken, wordt de geluidszone middels een sectoraal bestemmingsplan (een facetbestemmingsplan) gewijzigd. Het ontwerpbestemmingsplan heeft ter inzage gelegen. Op de navolgende afbeelding is de nieuwe geluidszone weergegeven en is af te leiden dat de geluidszone niet meer in het plangebied komt te liggen.

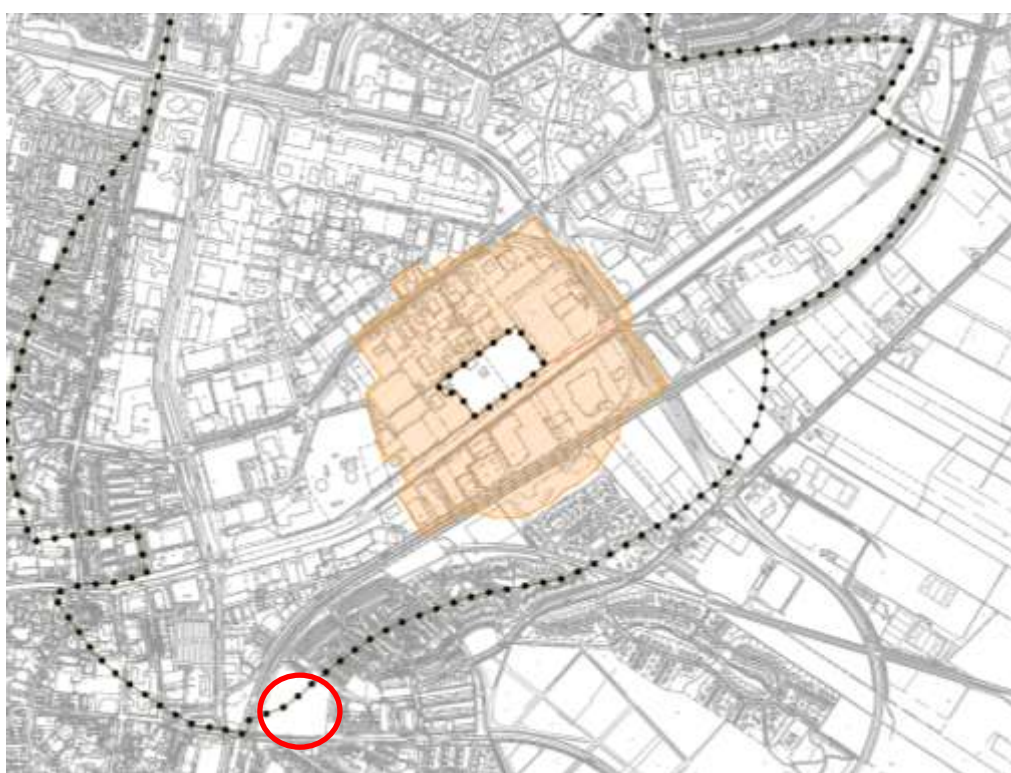

Figuur 2. Uitsnede verbeelding bestemmingsplan Wijziging geluidszone Stadsbedrijvenpark, met globale ligging plangebied (rode cirkel).

De bolletjeslijn geeft de grens van de huidige geluidszone weer. Het oranje gebied geeft de toekomstige geluidszone weer.

Spoorwegen en wegen

Het plangebied grenst aan de spoorlijn Zwolle - Groningen (traject 84). Deze spoorlijn heeft een zone van 500 meter. Het plangebied ligt binnen de zone van de spoorlijn.

Het plangebied grenst aan de zuidzijde aan de Rolderhoofdweg. Ten westen van de spoorlijn ligt de Overcingellaan (overgaand in Industrieweg) en de Doctor A.F. Philipsweg. Deze wegen liggen in stedelijk gebied en hebben twee rijstroken. Vol-

gens de Wgh moet rekening worden gehouden met een zone van 200 meter. Het plangebied ligt in de zone van deze wegen.

De wegen in het plangebied hebben een 30 km/uur-regime. Volgens de Wgh geldt voor deze wegen geen onderzoeksplicht omdat de maximumsnelheid 30 km/uur bedraagt.

De wegen in het plangebied zijn ontsluitingswegen voor de aanliggende woningen. Deze wegen hebben een lage verkeersintensiteit en hebben daarom geen invloed op het akoestisch klimaat ter plaatse van het plangebied.

Er is akoestisch onderzoek uitgevoerd naar de geluidhinder ten gevolge van de spoorlijn Zwolle – Groningen en de Rolderhoofdweg, de Overcingellaan (overgaand in Industrieweg) en de Doctor A.F. Philipsweg.

4 Railverkeer

4.1 Onderzoeksopzet

Volgens de Wgh mag voor nieuwe woningen de geluidsbelasting in principe niet hoger zijn dan de voorkeursgrenswaarde. Voor railverkeer is deze vastgesteld op 55 dB, ex artikel 4.9 lid 1 van BGH.

Als de geluidsbelasting hoger is dan de voorkeursgrenswaarde, wordt getoetst of de geluidsbelasting lager is dan de hoogste toelaatbare geluidsbelasting. Tevens wordt bepaald of geluidsreducerende maatregelen noodzakelijk zijn.

4.2 Uitgangspunten

Snelheid op en intensiteiten van de spoorlijn

Voor de geluidsberekening is de snelheid van de treinen en de verkeersintensiteit op spoorlijn Zwolle – Groningen (traject 84) van belang. Conform de aanbiedingsbrief bij ASWIN, versie 2009³ is de gemiddelde geluidsbelasting over de periode van 2006 tot 2008 bepaald. Ook is bepaald dat deze gemiddelde geluidsbelasting moet worden opgehoogd met 1,5 dB om de toekomstige geluidsemisatie te benaderen. Hiermee wordt vooruit gelopen op de geluidproductieplafonds (GPP).

In bijlage A zijn de geluidsemissies (geluidproductie) berekend voor de jaren 2006, 2007 en 2008. In onderstaande tabel staan de geluidsemissies voor de jaren 2006, 2007 en 2008 weergegeven.

Jaar	Geluidsemisatie in dB
2006	83,6
2007	82,6
2008	82,9
Gemiddelde geluidsemisatie ⁴	83,1

Tabel 3. Geluidsbelasting per jaar

De geluidsemisatie van het jaar 2008 + 0,2 dB is representatief voor de geluidsemisatie over de periode 2006 t/m 2008. Daarom is in dit akoestisch onderzoek voor de berekening van de geluidsbelasting het peiljaar 2008 plus 1,7 dB (1,5 dB + 0,2 dB) aangehouden als toekomst scenario.

Spoordijk

De spoordijk ligt ter hoogte van het projectgebied 0,5 meter boven omliggende maaiveld. De B.S. (bovenkant spoor) ligt dan op 1,0 meter boven het maaiveld.

Bebouwing

Afscherpende werking

Op basis van het vigerende bestemmingsplan kan de bouwhoogte van de woningen en het kantoor direct langs het spoor en de Rolderhoofdweg verschillen in hoogte. De gebouwen moeten minimaal 9 meter hoog worden. In dit akoestisch

³ Kenmerk: DeltaRail/09/80151/004, d.d. 17 september 2009

⁴ Energetisch gemiddelde geluidsemisatie = $10 \cdot \log\left(\frac{1}{3} \cdot 10^{\text{waarde_2006/10}} + \frac{1}{3} \cdot 10^{\text{waarde_2007/10}} + \frac{1}{3} \cdot 10^{\text{waarde_2008/10}}\right)$

onderzoek is gerekend met gebouwen van 9 meter hoog langs het spoor en de Rolderhoofdweg. Door deze aanname wordt de minimale afscherpende werking van de woningen en kantoren direct langs de spoorlijn en de Rolderhoofdweg berekend.

Waarneemhoogten

In het akoestisch onderzoek is bij de plaatsing van de waarneemhoogten bij het kantoor en de appartementen direct aan de Rolderhoofdweg uitgegaan van de maximale bouwhoogte van respectievelijk 30 meter en 18 meter. In de onderstaande tabel worden vloerhoogten en waarneemhoogten weergegeven.

Verdieping	Vloerhoogte in meters	Waarneemhoogte in meters
Begane grond	0,0	1,5
Eerste verdieping	3,0	4,5
Tweede verdieping	6,0	7,5
Derde verdieping	9,0	10,5
Vierde verdieping	12,0	13,5
Vijfde verdieping	15,0	16,5
Zesde verdieping	18,0	19,5
Zevende verdieping	21,0	22,5
Achtste verdieping	24,0	25,5
Negende verdieping	27,0	28,5

Tabel 4. Vloerhoogte en waarneemhoogte van de kantoren en appartementen

4.3 Bepalen van de geluidsbelastingen

De geluidsbelastingen ten gevolge van het railverkeer zijn bepaald met behulp van de standaardrekenmethode II-berekening. De gebruikte rekenmethode II voor railverkeer is beschreven in hoofdstuk 4: Spoorweg van het RMG 2006.

De ligging van de waarneempunten is weergegeven in overzichtstekening 5, bijlage H. De grafische weergave van het model Het Palet is weergegeven in overzichtstekening 6, bijlage I. In deze tekening is onder meer de ligging van de verschillende waarneempunten te zien. In bijlage J is een rapportage met de invoergegevens en rekenresultaten van het model Palet opgenomen.

De hoogste geluidsbelastingen voor het kantoor en de twee appartementencomplexen ten gevolge van de spoorlijn zijn weergegeven in de onderstaande tabel. Tevens is het waarneempunt en de waarneemhoogte met de hoogste geluidsbelasting weergegeven.

Bouwvlak	Hoogste geluidsbelastingen in dB incl. aftrek ex art. 110g Wgh	waarneempunt	Waarneemhoogte in meters
Kantoor	71	1	7,5
W-App01	61	255	13,5
W-App02	58	187	13,5

Tabel 5. Hoogste geluidsbelastingen ten gevolge van de spoorlijn

In overzichtstekening 1, bijlage B, zijn de hoogste geluidsbelastingen ten gevolge van de spoorlijn weergegeven. In bijlage F zijn alle berekende geluidsbelastingen in tabelvorm weergegeven. In bijlage G zijn de hoogste geluidsbelastingen weergegeven. In deze bijlagen F en G staan ook de reeds aanwezige woningen en woningen waarvoor een bouwvergunning is afgegeven (geprojecteerde woningen).

4.3.1.1 Toetsing aan de Wgh

Uit dit onderzoek blijkt dat bij de twee appartementencomplexen (W-App01 en W-App02) de voorkeursgrenswaarde van 55 dB wordt overschreden. De hoogste geluidsbelasting ten gevolge van spoorlijn Zwolle – Groningen bedraagt 61 dB, inclusief prognosetoeslag.

De hoogste toelaatbare geluidsbelasting voor een nieuwe woning ten gevolge van een spoorlijn bedraagt 68 dB (artikel 4.10 van de Bgh). De optredende geluidsbelastingen zijn hiermee lager dan de hoogste toelaatbare geluidsbelasting.

4.4 Mogelijkheden voor geluidsreducerende maatregelen

De spoorlijn Zwolle - Groningen zorgt voor een overschrijding van de voorkeursgrenswaarde op de nog niet vergunde appartementencomplexen. In artikel 77 lid 1b van de Wgh staat dat er onderzoek moet plaatsvinden of, en zo ja, welke doeltreffende maatregelen mogelijk zijn om de gevelbelasting terug te brengen tot een waarde die lager of gelijk is aan de voorkeursgrenswaarde. Wanneer de gevelbelasting niet terug te brengen is tot de voorkeursgrenswaarde, dan kan een hogere waarde ten gevolge van het railverkeer worden aangevraagd bij de gemeente Assen.

Bij het treffen van maatregelen geldt een voorkeursvolgorde: bron, overdracht en ontvanger.

4.4.1 Bronmaatregelen

Ten opzichte van de huidige situatie is een geluidsreductie van 3 dB haalbaar door het aanbrengen van raildempers. Ondanks het toepassen van deze dempers wordt de voorkeursgrenswaarde nog steeds bij 1 appartementencomplex (w-App01) overschreden.

4.4.2 Overdrachtsmaatregelen

Het vergroten van de afstand tussen de spoorlijn en de appartementencomplexen in het plangebied, zodanig dat de gevelbelasting wel voldoet aan de voorkeursgrenswaarde, zorgt voor een dusdanig grote afstand dat dit niet wenselijk is. Het plaatsen van een effectief geluidsscherm langs de spoorlijn is niet gewenst vanuit stedenbouwkundig en landschappelijk oogpunt.

Tevens zullen de kosten voor het plaatsen van een scherm dusdanig hoog zijn dat dit vanuit financieel oogpunt niet rendabel is voor het plan. Het aanleggen van een geluidswal is niet gewenst gezien het ruimtebeslag hiervan.

4.4.3 Maatregelen bij de ontvanger

De maatregelen die kunnen worden genomen bij de ontvanger (woning) zijn erop gericht om te voldoen aan de binnenwaarde van 33 dB. Voor de appartementen met een hogere geluidsbelasting dan de voorkeursgrenswaarde dienen aanvullende isolerende voorzieningen worden getroffen om de akoestische binnenwaarde te halen.

4.4.4 Conclusie

Gezien de beperkte schaal van de nieuwbouw van woningen (appartementen) in het nieuwe bestemmingsplan is het niet mogelijk of wenselijk om effectieve bron- en/of overdrachtsmaatregelen te treffen die de gevelbelastingen terugbrengen tot waarden die lager zijn dan de voorkeursgrenswaarde van 55 dB. Voor de appartementen met een hogere geluidsbelasting dan 55 dB moet dan ook een hogere waarden worden verleend door de gemeente Assen.

5 Wegverkeer

5.1 Onderzoeksopzet

Volgens de Wgh mag voor nieuwe woningen de geluidsbelasting in principe niet hoger zijn dan de voorkeursgrenswaarde. Voor wegverkeer is deze vastgesteld op 48 dB, ex artikel 82 van de Wgh.

Daarom wordt de geluidsbelasting bepaald ten gevolge van het wegverkeer. Als de geluidsbelasting hoger is dan de voorkeursgrenswaarde, wordt getoetst of de geluidsbelasting lager is dan de hoogste toelaatbare geluidsbelasting. Tevens wordt bepaald of geluidsreducerende maatregelen noodzakelijk zijn.

5.2 Uitgangspunten en verkeersgegevens

Snelheid

Op de Rolderhoofdweg, de Overcingellaan (overgaand in Industrieweg) en de Doctor A.F. Philipsweg geldt een maximumsnelheid van 50 km/uur.

Verharding

- Op de Overcingellaan (overgaand in Industrieweg) en de Doctor A.F. Philipsweg bestaat de wegverharding uit dicht asfaltbeton (referentiewegdek).
- Op de Rolderhoofdweg bestaat de wegverharding ten oosten van het Abel Tasmanplein uit enkellaags ZOAB. Ten westen van het Abel Tasmanplein ligt dicht asfaltbeton (referentiewegdek).

Bebouwing

Afscherpende werking

Op basis van het vigerende bestemmingsplan kan de bouwhoogte van de woningen en het kantoor direct langs het spoor en de Rolderhoofdweg verschillen in hoogte. De gebouwen moeten minimaal 9 meter hoog worden. In dit akoestisch onderzoek is gerekend met gebouwen van 9 meter hoog langs het spoor en de Rolderhoofdweg. Door deze aanname wordt de minimale afscherpende werking van de woningen en kantoren direct langs de spoorlijn en de Rolderhoofdweg berekend.

Waarneemhoogten

In het akoestisch onderzoek is bij de plaatsing van de waarneemhoogten bij het kantoor en de appartementen direct aan de Rolderhoofdweg uitgegaan van de maximale bouwhoogte van respectievelijk 30 meter en 18 meter. In de onderstaande tabel worden vloerhoogten en waarneemhoogten weergegeven.

Verdieping	Vloerhoogte in meters	Waarneemhoogte in meters
Begane grond	0,0	1,5
Eerste verdieping	3,0	4,5
Tweede verdieping	6,0	7,5
Derde verdieping	9,0	10,5
Vierde verdieping	12,0	13,5
Vijfde verdieping	15,0	16,5
Zesde verdieping	18,0	19,5
Zevende verdieping	21,0	22,5
Achtste verdieping	24,0	25,5
Negende verdieping	27,0	28,5

Tabel 6. Vloerhoogte en waarneemhoogte van de woningen, kantoren en appartementen

Aftrek ex artikel 110g Wgh

De resultaten van alle wegen worden gecorrigeerd met een aftrek van 5 dB, als bedoeld in artikel 110g van de Wgh, omdat de representatief te achten snelheid van de motorvoertuigen lager is dan 70 km/uur⁵.

Hogere grenswaarde

In het kader van het vigerend bestemmingsplan “Assen – Coveco-terrein c.a.” is een hogere waarde van 55 dB(A) (L_{etmaal}) verleend ten gevolge van de Rolderhoofdweg. Op basis van artikel 3.8 uit het Reken- en meetvoorschrift is deze hogere waarde omgerekend naar de eenheid L_{DEN} . De hogere waarde van 55 dB(A) komt overeen met 55,21 dB.

5.2.1 Verkeersgegevens

De verkeersgegevens van de wegen zijn afkomstig uit het verkeersmodel van de gemeente Assen. Dit model is een prognose voor het jaar 2030, in dit model is rekening gehouden met de ontwikkeling Stadsboulevard.

Om de verkeersintensiteit van het maatgevende jaar 2022 te berekenen voor de twee wegen is gebruikgemaakt van een autonome groei van 1,0 % per jaar.

De periode- en voertuigverdeling van de Rolderhoofdweg zijn afkomstig uit een verkeerstelling uit 2007. De verdeling van het vrachtverkeer tussen middelzware en zware motorvoertuigen is gemaakt op basis van de voertuigverdeling uit het wegtype: “Stadsontsluitingsweg 2x1⁶”.

De periodeverdelingen van de Overcingellaan (overgaand in Industrieweg) en de Doctor A.F. Philipsweg zijn afkomstig uit verkeerstellingen die zijn uitgevoerd in 2010.

⁵ Bij het opstellen van het “Reken- en meetvoorschrift geluidhinder 2006” zijn de correcties ex artikel 110g bestudeerd. De consequentie is dat voor wegen met een representatief te achten snelheid van minder dan 70 km/uur de aftrek op 5 dB is vastgesteld. Voor de overige wegen is dat 2 dB. Bij het opnieuw vaststellen van de correcties ex artikel 110g is rekening gehouden met de hernieuwde berekeningsmethode en de consequenties van het Europees en rijksbeleid ten aanzien van geluidsbestrijding. Dit beleid richt zich de komende jaren op het stiller maken van motorvoertuigen en ontwikkelen van stillere wegdekken.

⁶ VROM-brochure, VI-Lucht & Geluid, Een instrument voor het ramen van verkeersintensiteiten ten behoeve van luchtkwaliteit en/of geluidsberekeningen, d.d. 29 juni 2007

De voertuigverdeling van de Overcingellaan is afkomstig uit het verkeersonderzoek Stationsgebied Assen, d.d. 10 februari 2011. Er is geen voertuigverdeling bekend voor de Doctor A.F. Philipsweg, daarom is de voertuigverdeling van de nabij gelegen Overcingellaan gebruikt voor deze weg.

In de onderstaande tabel zijn de etmaalintensiteit voor het prognosejaar 2030, de autonome groei en de etmaalintensiteiten voor 2022 weergegeven.

Weg(vak)	Etmaalintensi- teit in 2030	Autonome groei	Etmaalinten- siteit in 2022
Rolderhoofdstraat, ten oosten van de Abel Tasmanplein	9.200	1 %/jaar	8.496
Rolderhoofdstraat, ten westen van het Abel Tasmanplein	9.600	1 %/jaar	8.865
Overcingellaan	20.200	1 %/jaar	18.654
Industrieweg	21.900	1 %/jaar	20.224
Doctor A.F. Philipsweg	7.300	1 %/jaar	6.741
Abel Tasmanplein	6.500	1 %/jaar	6.002

Tabel 7. Etmaalintensiteiten voor de verschillende jaren

In de onderstaande tabel zijn de periode- en voertuigverdelingen weergegeven.

Weg(vak)	Procentuele verdelingen											
	Dagperiode (07/19)				Avondperiode (19/23)				Nachtperiode (23/07)			
	%/uur	LMV %	MZMV %	ZMV %	%/uur	LMV %	MZMV %	ZMV %	%/uur	LMV %	MZMV %	ZMV %
Rolderhoofdstraat	6,93	92,5	5,4	2,1	2,97	96,7	2,3	1,0	0,62	90,0	6,7	3,3
Overcingellaan en Industrieweg	6,00	92,9	2,9	4,2	3,13	92,9	2,9	4,2	0,59	92,9	2,9	4,2
Doctor A.F. Philipsweg en Abel Tasmanplein	6,04	92,9	2,9	4,2	3,16	92,9	2,9	4,2	0,56	92,9	2,9	4,2

Tabel 8. Periode- en voertuigverdelingen

5.3 Bepalen van de geluidsbelastingen

De geluidsbelastingen ten gevolge van de onderzochte wegen zijn bepaald met behulp van de standaardrekenmethode II-berekening. De gebruikte rekenmethode voor wegverkeer is beschreven in het RMG 2006, bijlage III, behorend bij hoofdstuk 3: Weg.

De ligging van de waarneempunten is weergegeven in overzichtstekening 5, bijlage H. De grafische weergave van het model Het Palet is weergegeven in overzichtstekening 6, bijlage I. In deze tekening is onder meer de ligging van de verschillende waarneempunten te zien. In bijlage J is een rapportage met de invoergegevens en rekenresultaten van het model Palet opgenomen. De geluidsbelastingen van de Rolderhoofdweg, de Overcingellaan en de Doctor A.F. Philipsweg zijn weergegeven als groep 1, 2 respectievelijk 3 in deze bijlage.

5.3.1 Rolderhoofdweg

De hoogste geluidsbelastingen per bouwvlak ten gevolge van de Rolderhoofdweg zijn weergegeven in de onderstaande tabel. Tevens is het waarneempunt en de waarneemhoogte met de hoogste geluidsbelasting weergegeven.

Bouwvlak	Hoogste geluidsbelastingen in dB incl. aftrek ex art. 110g Wgh	waarneempunt	Waarneemhoogte in meters
Kantoor	57	16	4,5
W-App01	55	255	10,5
W-App02	54	178	10,5

Tabel 9. Hoogste geluidsbelastingen ten gevolge van de Rolderhoofdweg

In overzichtstekening 2, bijlage C, zijn de hoogste geluidsbelastingen ten gevolge van de Rolderhoofdweg weergegeven. In bijlage F zijn alle berekende geluidsbelastingen in tabelvorm weergegeven. In bijlage G zijn de hoogste geluidsbelastingen weergegeven. In deze bijlage F en G staan ook de reeds aanwezige woningen en woningen waarvoor een bouwvergunning is afgegeven (geprojecteerde woningen).

Toetsing aan de Wgh

Uit dit onderzoek blijkt dat bij de twee appartementencomplexen de voorkeursgrenswaarde van 48 dB wordt overschreden. De hoogste geluidsbelasting ten gevolge van de Rolderhoofdweg bedraagt 55 dB (niet afgerond: 54,52 dB), inclusief aftrek ex artikel 110g Wgh.

In het verleden is voor de appartementen ten gevolge van de Rolderhoofdweg een hogere waarde verleend van 55 dB(A). Dit komt overeen met 55,21 dB. De verleende hogere waarden voldoen nog steeds. Voor de twee appartementencomplexen langs de Rolderhoofdweg hoeven daarmee ook geen nieuwe hogere waarden worden verleend.

5.3.2 Overcingellaan

De hoogste geluidsbelastingen per bouwvlak ten gevolge van de Overcingellaan zijn weergegeven in de onderstaande tabel. Tevens is het waarneempunt en de waarneemhoogte met de hoogste geluidsbelasting weergegeven.

Bouwvlak	Hoogste geluidsbelastingen in dB incl. aftrek ex art. 110g Wgh	waarneempunt	Waarneemhoogte in meters
Kantoor	52	16	4,5
W-App01	46	186	13,5
W-App02	43	187	10,5

Tabel 10. Hoogste geluidsbelastingen ten gevolge van de Overcingellaan

In overzichtstekening 3, bijlage D, zijn de hoogste geluidsbelastingen ten gevolge van de Overcingellaan weergegeven. In bijlage F zijn alle berekende geluidsbelastingen in tabelvorm weergegeven. In bijlage G zijn de hoogste geluidsbelastingen weergegeven. In deze bijlage F en G staan ook de reeds aanwezige woningen en woningen waarvoor een bouwvergunning is afgegeven (geprojecteerde woningen).

Toetsing aan de Wgh

Uit dit onderzoek blijkt dat bij de twee appartementencomplexen de voorkeursgrenswaarde van 48 dB niet wordt overschreden. De hoogste geluidsbelasting ten gevolge van de Overcingellaan bedraagt 46 dB, inclusief aftrek ex artikel 110g Wgh.

5.3.3 Doctor A.F. Philipsweg

De hoogste geluidsbelastingen per bouwvlak ten gevolge van de Doctor A.F. Philipsweg zijn weergegeven in de onderstaande tabel. Tevens is het waarneempunt en de waarneemhoogte met de hoogste geluidsbelasting weergegeven.

Bouwvlak	Hoogste geluidsbelastingen in dB incl. aftrek ex art. 110g Wgh	waarneempunt	Waarneemhoogte in meters
Kantoor	47	190	28,5
W-App01	40	186	13,5
W-App02	38	258	10,5

Tabel 11. Hoogste geluidsbelastingen ten gevolge van de Doctor A.F. Philipsweg

In overzichtstekening 4, bijlage E, zijn de hoogste geluidsbelastingen ten gevolge van de Doctor A.F. Philipsweg weergegeven. In bijlage F zijn alle berekende geluidsbelastingen in tabelvorm weergegeven. In bijlage G zijn de hoogste geluidsbelastingen weergegeven. In deze bijlage F en G staan ook de reeds aanwezige woningen en woningen waarvoor een bouwvergunning is afgegeven (geprojecteerde woningen).

Toetsing aan de Wgh

Uit dit onderzoek blijkt dat bij de twee appartementencomplexen de voorkeursgrenswaarde van 48 dB niet wordt overschreden. De hoogste geluidsbelasting ten gevolge van de Doctor A.F. Philipsweg bedraagt 40 dB, inclusief aftrek ex artikel 110g Wgh.

6 Cumulatieve geluidsbelasting

De nog niet gerealiseerde en nog niet vergunde appartementen in Het Palet liggen in de zones van diverse wegen en de spoorlijn Zwolle – Groningen . Volgens het RMG 2006, bijlage I, hoofdstuk 2: “Rekenmethode cumulatieve geluidsbelasting, versie oktober 2010” kan er in dergelijke gevallen cumulatie noodzakelijk zijn.

Op basis van het RMG 2006 is de cumulatieve geluidsbelasting dan ook berekend voor de spoorlijn en de omliggende wegen. Aangezien de spoorlijn de dominante geluidsbron in dit gebied is, wordt de cumulatieve geluidsbelasting op basis van het railverkeerspectrum voor de twee appartementencomplexen en het kantoor als maatgevend gezien.

Het overzicht met de cumulatieve geluidsbelastingen is weergegeven in bijlage F en G.

De cumulatieve geluidsbelasting is van belang voor de berekening van de vereiste gevelisolatie. Volgens het Bouwbesluit moet een akoestische binnenwaarde van 33 dB bij wegverkeerslawaai en bij railverkeerslawaai worden gegarandeerd bij woningen. Bij kantoren mag een binnenwaarde van 38 dB worden aangehouden.

De hoogste cumulatieve geluidsbelastingen en de minimaal benodigde gevelwering per bouwvlak zijn weergegeven in de onderstaande tabel.

Bouwvlak	Hoogste cumulatieve geluidsbelastingen in dB	Minimaal benodigde gevelwering in dB
Kantoor	72	34
W-App01	66	33
W-App02	65	32

Tabel 12. Hoogste cumulatieve geluidsbelastingen

7 Conclusie

Voor de wijk Het Palet te Assen wordt in het kader van het project 'actualisatie bestemmingsplannen 1^e tranche' van de gemeente Assen een nieuw bestemmingsplan opgesteld. De wijk is gedeeltelijk gebouwd. Voor het nog niet bebouwde deel van de wijk is, uitgezonderd een kantoorpand en 2 appartementencomplexen (W-app01 en W-App02), reeds een bouwvergunning verleend. De bouwmogelijkheid voor de appartementen wordt overgenomen in het nieuwe bestemmingsplan.

Woningen zijn geluidsgevoelige bestemmingen waarvoor akoestisch onderzoek moet worden verricht. De geluidsbelasting van woningen wordt getoetst aan de normen uit de Wet geluidhinder (Wgh).

Voor het bepalen van de gevelwering in het kader van het Bouwbesluit is ook de gevelbelasting van de kantorenlocatie berekend.

7.1 Toetsing aan de Wet geluidhinder

7.1.1 *Industrielawaai*

Ten noorden van het plangebied ligt het gezoneerde bedrijventerrein Stadsbedrijvenpark. De gemeente Assen is op dit moment bezig om de geluidszone van dit bedrijventerrein te herzien. De herziene geluidszone van het bedrijventerrein ligt niet meer over het plangebied. Hierdoor wordt voldaan aan de voorkeursgrenswaarde van 50 dB(A) ten gevolge van industrielawaai.

7.1.2 *Wegverkeer*

Rolderhoofdweg

Uit dit onderzoek blijkt dat bij de twee appartementencomplexen de voorkeursgrenswaarde van 48 dB wordt overschreden. De hoogste geluidsbelasting ten gevolge van de Rolderhoofdweg bedraagt 55 dB (niet afgerond: 54,52 dB), inclusief aftrek ex artikel 110g Wgh.

In het verleden is voor de appartementen ten gevolge van de Rolderhoofdweg een hogere waarde verleend van 55 dB(A). Dit komt overeen met 55,21 dB. De in het verleden verleende hogere waarden voldoen nog steeds. Voor de twee appartementen gebouwen langs de Rolderhoofdweg hoeven daarmee ook geen nieuwe hogere waarden worden verleend.

Overcingellaan en Doctor A.F. Philipsweg

Uit dit onderzoek blijkt dat op de twee appartementencomplexen de voorkeursgrenswaarde van 48 dB niet wordt overschreden ten gevolge van de Overcingellaan en Doctor A.F. Philipsweg. De hoogste geluidsbelasting ten gevolge van de Overcingellaan en Doctor A.F. Philipsweg bedraagt 46 respectievelijk 40 dB, inclusief aftrek ex artikel 110g Wgh.

7.1.3 *Railverkeer*

Uit dit onderzoek blijkt dat op de twee appartementencomplexen (W-App01 en W-App02) de voorkeursgrenswaarde van 55 dB wordt overschreden. De hoogste ge-

luidsbelasting ten gevolge van spoorlijn Zwolle – Groningen bedraagt 61 dB, inclusief prognosetoeslag.

De hoogste toelaatbare geluidsbelasting voor een nieuwe woning ten gevolge van een spoorlijn bedraagt 68 dB (artikel 4.10 van de Bgh). De optredende geluidsbelastingen zijn hiermee lager dan de hoogste toelaatbare geluidsbelasting.

7.1.4 Verlening van hogere waarden railverkeer

Het doel van de Wgh is geluidhinder te voorkomen. Maatregelen om de voorkeursgrenswaarde te bereiken zijn bijvoorbeeld het toepassen van raildempers (bronmaatregel), het vergroten van de afstand tussen de appartementencomplexen en de spoorlijn of het toepassen van geluidsschermen. Gezien de beperkte schaal van de nieuwbouw van geluidsgevoelige appartementen in het nieuwe bestemmingsplan lijkt het niet mogelijk of gewenst om effectieve maatregelen te treffen die de geluidsbelastingen terugbrengen tot een waarde die lager is dan de voorkeursgrenswaarde van 55 dB.

Voor deze twee appartementencomplexen dient, gezien bovenstaande argumentatie, door de gemeente een hogere waarde te worden verleend.

De verlening van de hogere waarde vindt plaats in een aparte hogere waardeprocedure gelijktijdig met de bestemmingsplanprocedure. De aan te vragen hogere waarden zijn weergegeven in de onderstaande tabel.

Woning	Spoorlijn Zwolle - Groningen		
	hogere waarden	waarneempunt	waarneemhoogte
W-App01	61	255	13,5
W-App02	58	187	13,5

Tabel 13. Aan te vragen hogere waarden

7.2 Toetsing aan het Bouwbesluit

Op grond van het Bouwbesluit dient een akoestische binnenwaarde van 33 dB bij woningen ten gevolge van wegverkeerslawaai en railverkeerslawaai gegarandeerd te worden. Bij kantoren mag een binnenwaarde van 38 dB worden aangehouden.

De hoogste cumulatieve geluidsbelastingen en de minimaal benodigde gevelwering per bouwvlak zijn weergegeven in de onderstaande tabel.

Bouwvlak	Hoogste cumulatieve geluidsbelastingen in dB excl. aftrek ex art. 110g Wgh	Minimaal benodigde gevelwering in dB
Kantoor	72	34
W-App01	66	33
W-App02	65	32

Tabel 14. Hoogste cumulatieve geluidsbelastingen

Ter indicatie: volgens artikel 3.2 lid 3 van het Bouwbesluit 2003 bezit een standaard gevelconstructie een minimale geluidsisolatie van 20 dB.

Bijlage A

Berekening geluidsemissie spoorlijn

Aswin 2008 Rekenscherm

peiljaar	R2006 (v 08/08)	kilometer begin	24300	versie	1
traject	84	kilometer eind	50600	zone	500
kilometerstand	49834	aantal sporen	2	spoor	S

voertuigen	aantallen (bakken/uur)			snelheid door- gaand (km / u)	snelheid stop- pend (km / u)	stopfractie	
	dag	avond	nacht			dag	avond
Cat. 1	0.00	0.00	0.00	0.00	0.00	0.00	0.00
Cat. 2	20.98	17.91	5.04	70.00	61.00	1.00	0.98
Cat. 3	0.00	0.00	0.00	0.00	0.00	0.00	0.00
Cat. 4	6.33	5.59	8.23	70.00	0.00	0.00	0.00
Cat. 5	0.15	0.30	0.05	70.00	0.00	0.00	0.00
Cat. 6	0.20	0.17	0.32	70.00	0.00	0.00	0.00
Cat. 7	0.00	0.00	0.00	0.00	0.00	0.00	0.00
Cat. 8	17.03	15.25	3.96	70.00	61.00	0.96	0.98
Cat. 9	0.00	0.00	0.00	0.00	0.00	0.00	0.00
Cat. 10	0.00	0.00	0.00	0.00	0.00	0.00	0.00
Cat. 11	0.00	0.00	0.00	0.00	0.00	0.00	0.00

bovenbouwcode **2 voegloos spoor met houten dwarsligger (of zigzag) en ballastbed**

afstand waarnemer	25.0	meter
hoogte waarnemer	5.0	meter
hoogte spoor	2.0	meter
hoogte scherm	0.0	meter
afstand scherm	45.0	meter
overzijde spoor	0.00	fr. bebouwd
bodemfactor	0.80	fr. zacht

Rekenresultaten voor alle sporen in dB(A)					
emissietoelaat	Lden	dag		avond nacht	
		emissietoelaat	scherm	emissietoelaat	scherm
86.2	83.6	79.9	79.1	76.2	76.2
71.9	69.4	65.7	64.8	61.9	61.9
71.9	69.4	65.7	64.8	61.9	61.9

Aswin 2008 Rekenscherm

peiljaar	R2007 (v 10/09)	kilometer begin	24300	versie	1
traject		kilometer eind	50600	zone	500
kilometerstand		aantal sporen	2	spoor	S
			84		
			49834		

voertuigen	aantallen (bakken/uur)		snelheid door- gaand (km / u)	snelheid stop- pend (km / u)	stopfractie			
	dag	avond			nacht	dag	avond	nacht
Cat. 1	1,07	0,76	0,21	80,00	62,00	1,00	1,00	1,00
Cat. 2	16,81	15,75	3,85	70,00	61,00	0,99	1,00	1,00
Cat. 3	0,00	0,00	0,00	0,00	0,00	0,00	0,00	0,00
Cat. 4	5,29	8,93	4,21	70,00	0,00	0,00	0,00	0,00
Cat. 5	0,10	0,21	0,02	70,00	0,00	0,00	0,00	0,00
Cat. 6	6,65	5,14	1,11	80,00	62,00	0,98	0,95	0,69
Cat. 7	0,00	0,00	0,00	0,00	0,00	0,00	0,00	0,00
Cat. 8	12,30	9,98	2,44	70,00	61,00	1,00	1,00	1,00
Cat. 9	0,00	0,00	0,00	0,00	0,00	0,00	0,00	0,00
Cat. 10	0,00	0,00	0,00	0,00	0,00	0,00	0,00	0,00
Cat. 11	0,00	0,00	0,00	0,00	0,00	0,00	0,00	0,00

2 voegloos spoor met houten dwarsligger (of zigzag) en ballastbed										
afstand waarmede	hoogte waarmede	hoogte spoor	hoogte scherm	afstand scherm	overzijde spoor	Rekenresultaten voor alle sporen in dB(A)				
						emissietotaal	Lden	stopfractie		
25,0 meter	5,0 meter	2,0 meter	0,0 meter	45,0 meter	0,00 fr. bebouwd	84,5	82,6	79,2	79,4	74,5
					0,00 fr. zacht	70,3	68,4	64,9	65,1	60,3
						70,3	68,4	64,9	65,1	60,3

Aswin 2008 Rekenscherm

peiljaar	R2008 (v 06/11)		kilometer begin	24300	versie	1
traject	84		kilometer eind	50600	zone	500
kilometerstand	49834		aantal sporen	2	spoor	S

voertuigen	aantallen (bakken/uur)		snellheid door- gaand (km / u)	snellheid stop- pend (km / u)	stopfractie		
	dag	avond			nacht	dag	avond
Cat. 1	0.06	0.07	0.00	62.00	0.90	1.00	0.00
Cat. 2	16.51	14.93	4.13	61.00	0.99	0.99	0.96
Cat. 3	0.00	0.00	0.00	0.00	0.00	0.00	0.00
Cat. 4	6.34	10.02	4.34	70.00	0.00	0.00	0.00
Cat. 5	0.00	0.00	0.00	0.00	0.00	0.00	0.00
Cat. 6	6.69	3.97	0.90	80.00	62.00	0.96	0.90
Cat. 7	0.00	0.00	0.00	0.00	0.00	0.00	0.00
Cat. 8	14.19	13.39	3.83	70.00	61.00	0.95	0.92
Cat. 9	0.00	0.00	0.00	0.00	0.00	0.00	0.00
Cat. 10	0.00	0.00	0.00	0.00	0.00	0.00	0.00
Cat. 11	0.00	0.00	0.00	0.00	0.00	0.00	0.00

2 voegloos spoor met houten dwarsligger (of zigzag) en ballastbed

afstand waarnemer	100.0	meter
hoogte waarnemer	5.0	meter
hoogte spoor	2.0	meter
hoogte scherm	0.0	meter
afstand scherm	45.0	meter
overzijde spoor	0.00	fr. bebouwd
bodemfactor	0.80	fr. zacht

Rekenresultaten voor alle sporen in dB(A)			
	Lden	Lden	
		ermaal	avond nacht
emissietoelaat	85.1	82.9	79.4
emissie scherm	62.6	60.4	56.6
immissie	62.6	60.4	56.6
		60.4	56.6
		56.6	52.6

Bijlage B

Overzichtstekening 1: Hoogste geluidsbelastingen t.g.v. de spoorlijn

SAB, Arnhem

project Palet (110161.01)
opdrachtgever gemeente Assen



objecten

-  bodemabsorptie
-  bebouwing
-  baanvak
-  rijlijn
-  scherp scherm
-  hardzachtlijn
-  hoogtelijn met scherm
-  + waarneempunt gevel
-  + waarneempunt vrij

omschrijving

Overzichtstekening 1
Hoogste geluidsbelasting in dB
t.g.v. spoorlijn
(inclusief prognosetoeslag)



Bijlage C

Overzichtstekening 2: Hoogste geluidsbelastingen t.g.v. de Rolderhoofdweg

SAB, Arnhem

project Palet (110161.01)
opdrachtgever gemeente Assen



objecten

- █ bodemabsorptie
- █ bebouwing
- █ baanvak
- █ rijlijn
- █ scherp scherm
- █ hardzachtlijn
- █ hoogtelijn met scherm
- + waarneempunt gevel
- + waarneempunt vrij

omschrijving

Overzichtstekening 2
Hoogste geluidsbelasting in dB
t.g.v. Rolderhoofdweg
(inclusief aftrek ex artikel 110g Wgh)



Bijlage D

Overzichtstekening 3: Hoogste geluidsbelastingen t.g.v. de Overcingellaan

SAB, Arnhem

project Palet (110161.01)
opdrachtgever gemeente Assen

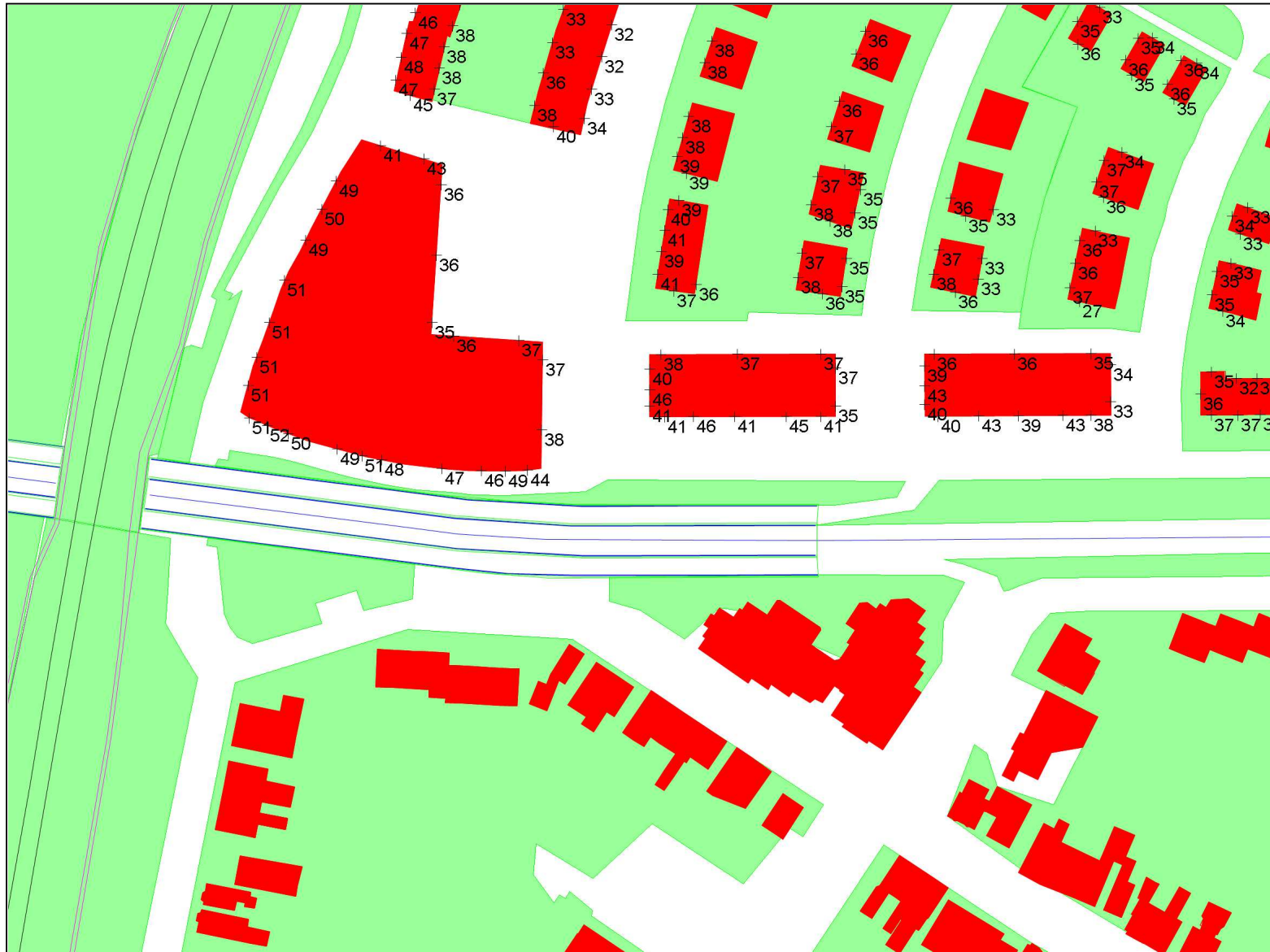

objecten

- bodemabsorptie
- bebouwing
- baanvak
- rijlijn
- scherp scherm
- hardzachtlijn
- hoogtelijn met scherm
- waarneempunt gevel
- waarneempunt vrij

omschrijving

Overzichtstekening 3
Hoogste geluidsbelasting in dB
t.g.v. de Overcingellaan
(inclusief aftrek ex artikel 110g Wgh)



Bijlage E

**Overzichtstekening 4: Hoogste geluidsbelastingen t.g.v. de
Dr. A.F. Philipsweg**

SAB, Arnhem

project Palet (110161.01)
opdrachtgever gemeente Assen



objecten

- █ bodemabsorptie
- █ bebouwing
- █ baanvak
- █ rijlijn
- █ scherp scherm
- █ hardzachtlijn
- █ hoogtelijn met scherm
- + waarneempunt gevel
- + waarneempunt vrij

omschrijving

Overzichtstekening 4
Hoogste geluidsbelasting in dB
t.g.v. de Dr. A.F. Philipsweg
(inclusief aftrek ex artikel 110g Wgh)



Bijlage F

Geluidsbelastingen, in tabelvorm

Geluidsbelastingen in tabelvorm

Adres	Status	waar- neem- punt	waar- neem- hoogte in meters	Dove gevel	Geluidsbelastingen in dB t.g.v. de Spoorlijn		Geluidsbelastingen in dB tgv de Rolderhoofdweg		Geluidsbelastingen in dB t.g.v. de Overcingellaan		Geluidsbelastingen in dB tgv de Dr AF Philipsweg		Cumulatieve geluidsbelastingen in dB	
					excl. prognose- toeslag	incl. prognose- toeslag	excl. aftrek ex art. 110g Wgh	incl. aftrek ex art. 110g Wgh	excl. aftrek ex art. 110g Wgh	incl. aftrek ex art. 110g Wgh	excl. aftrek ex art. 110g Wgh	incl. aftrek ex art. 110g Wgh	Railverkeers- spectrum	Wegverkeers- spectrum
Kantoor	nieuw	1	1,5		67,25	68,95	45,13	40,13	54,47	49,47	48,27	43,27	69,41	64,70
Kantoor	nieuw	1	4,5		69,20	70,90	49,66	44,66	55,27	50,27	48,42	43,42	71,26	66,47
Kantoor	nieuw	1	7,5		69,30	71,00	52,14	47,14	56,05	51,05	49,01	44,01	71,51	66,70
Kantoor	nieuw	2	1,5		66,98	68,68	43,46	38,46	54,45	49,45	49,01	44,01	69,17	64,48
Kantoor	nieuw	2	4,5		68,97	70,67	45,82	40,82	54,94	49,94	49,10	44,10	70,99	66,21
Kantoor	nieuw	2	7,5		69,09	70,79	47,60	42,60	55,64	50,64	49,83	44,83	71,19	66,40
Kantoor	nieuw	3	1,5		66,54	68,24	43,13	38,13	52,61	47,61	50,16	45,16	68,66	63,99
Kantoor	nieuw	3	4,5		68,53	70,23	44,12	39,12	53,22	48,22	50,28	45,28	70,49	65,73
Kantoor	nieuw	3	7,5		68,70	70,40	44,74	39,74	53,98	48,98	51,00	46,00	70,72	65,95
Kantoor	nieuw	4	1,5		66,28	67,98	42,18	37,18	53,11	48,11	50,49	45,49	68,49	63,83
Kantoor	nieuw	4	4,5		68,27	69,97	43,13	38,13	53,53	48,53	50,52	45,52	70,28	65,53
Kantoor	nieuw	4	7,5		68,48	70,18	43,68	38,68	54,06	49,06	51,24	46,24	70,53	65,77
Kantoor	nieuw	5	1,5		62,82	64,52	31,94	26,94	44,47	39,47	49,83	44,83	64,91	60,42
Kantoor	nieuw	5	4,5		64,61	66,31	34,02	29,02	45,54	40,54	49,95	44,95	66,56	61,99
Kantoor	nieuw	5	7,5		65,03	66,73	36,05	31,05	46,29	41,29	51,01	46,01	67,03	62,44
Kantoor	nieuw	6	1,5		61,20	62,90	32,29	27,29	46,81	41,81	47,47	42,47	63,40	58,98
Kantoor	nieuw	6	4,5		62,71	64,41	34,02	29,02	47,60	42,60	47,47	42,47	64,77	60,29
Kantoor	nieuw	6	7,5		63,56	65,26	36,57	31,57	48,32	43,32	48,54	43,54	65,64	61,11
Kantoor	nieuw	7	1,5		47,56	49,26	41,62	36,62	38,33	33,33	35,34	30,34	51,60	47,74
Kantoor	nieuw	7	4,5		48,18	49,88	42,18	37,18	39,29	34,29	36,10	31,10	52,26	48,37
Kantoor	nieuw	7	7,5		49,39	51,09	43,80	38,80	40,91	35,91	37,24	32,24	53,66	49,70
Kantoor	nieuw	8	1,5		49,02	50,72	39,07	34,07	35,27	30,27	34,80	29,80	51,80	47,93
Kantoor	nieuw	8	4,5		49,34	51,04	39,80	34,80	37,41	32,41	35,42	30,42	52,32	48,43
Kantoor	nieuw	8	7,5		50,55	52,25	41,71	36,71	40,63	35,63	36,62	31,62	53,87	49,90
Kantoor	nieuw	9	1,5		46,66	48,36	35,70	30,70	34,16	29,16	33,53	28,53	49,44	45,69
Kantoor	nieuw	9	4,5		46,93	48,63	36,91	31,91	36,16	31,16	34,07	29,07	49,99	46,21
Kantoor	nieuw	9	7,5		48,87	50,57	40,12	35,12	39,58	34,58	34,97	29,97	52,26	48,37
Kantoor	nieuw	10	1,5		45,49	47,19	33,24	28,24	34,96	29,96	33,97	28,97	48,45	44,74
Kantoor	nieuw	10	4,5		46,38	48,08	34,11	29,11	37,11	32,11	35,03	30,03	49,52	45,76
Kantoor	nieuw	10	7,5		49,66	51,36	36,93	31,93	40,71	35,71	37,87	32,87	52,82	48,90
Kantoor	nieuw	11	1,5		45,93	47,63	31,88	26,88	37,55	32,55	33,48	28,48	49,01	45,28
Kantoor	nieuw	11	4,5		47,34	49,04	33,36	28,36	39,16	34,16	35,02	30,02	50,48	46,68
Kantoor	nieuw	11	7,5		49,48	51,18	36,37	31,37	41,92	36,92	37,63	32,63	52,86	48,94
Kantoor	nieuw	12	1,5		48,66	50,36	49,77	44,77	39,75	34,75	34,21	29,21	55,85	51,79

Geluidsbelastingen in tabelvorm

Adres	Status	waar- neem- punt	waar- neem- hoogte in meters	Dove gevel	Geluidsbelastingen in dB		Geluidsbelastingen in dB		Geluidsbelastingen in dB		Geluidsbelastingen in dB		Cumulatieve geluidsbelastingen in dB	
					t.g.v. de Spoorlijn		tgv de Rolderhoofdweg		t.g.v. de Overcingellaan		tgv de Dr AF Philipsweg		Railverkeers- spectrum	Wegverkeers- spectrum
					excl. prognose- toeslag	incl. prognose- toeslag	excl. aftrek ex art. 110g Wgh	incl. aftrek ex art. 110g Wgh	excl. aftrek ex art. 110g Wgh	incl. aftrek ex art. 110g Wgh	excl. aftrek ex art. 110g Wgh	incl. aftrek ex art. 110g Wgh		
Kantoor	nieuw	12	4,5		49,25	50,95	52,59	47,59	40,52	35,52	34,83	29,83	58,08	53,91
Kantoor	nieuw	12	7,5		50,12	51,82	54,17	49,17	42,20	37,20	35,68	30,68	59,58	55,34
Kantoor	nieuw	13	1,5		48,89	50,59	53,81	48,81	39,77	34,77	35,50	30,50	58,98	54,77
Kantoor	nieuw	13	4,5		49,39	51,09	56,97	51,97	40,49	35,49	36,11	31,11	61,87	57,52
Kantoor	nieuw	13	7,5		50,47	52,17	57,33	52,33	42,54	37,54	37,00	32,00	62,36	57,99
Kantoor	nieuw	14	1,5		58,19	59,89	59,41	54,41	47,54	42,54	35,55	30,55	65,63	61,10
Kantoor	nieuw	14	4,5		58,87	60,57	62,17	57,17	48,02	43,02	36,02	31,02	67,91	63,28
Kantoor	nieuw	14	7,5		59,88	61,58	62,15	57,15	49,23	44,23	37,47	32,47	68,16	63,51
Kantoor	nieuw	15	1,5		59,61	61,31	59,49	54,49	49,08	44,08	33,91	28,91	66,18	61,63
Kantoor	nieuw	15	4,5		60,54	62,24	62,46	57,46	49,72	44,72	35,08	30,08	68,55	63,89
Kantoor	nieuw	15	7,5		61,70	63,40	62,40	57,40	50,97	45,97	38,32	33,32	68,89	64,21
Kantoor	nieuw	16	1,5		60,85	62,55	59,26	54,26	50,27	45,27	35,32	30,32	66,58	62,01
Kantoor	nieuw	16	4,5		61,89	63,59	62,47	57,47	50,94	45,94	36,15	31,15	68,99	64,30
Kantoor	nieuw	16	7,5		62,94	64,64	62,38	57,38	52,14	47,14	39,15	34,15	69,33	64,63
Kantoor	nieuw	17	1,5		62,05	63,75	58,12	53,12	51,92	46,92	38,86	33,86	66,72	62,14
Kantoor	nieuw	17	4,5		63,36	65,06	62,19	57,19	52,57	47,57	39,42	34,42	69,39	64,69
Kantoor	nieuw	17	7,5		64,15	65,85	62,09	57,09	53,37	48,37	40,58	35,58	69,71	64,99
Kantoor	nieuw	18	1,5		63,04	64,74	56,15	51,15	52,42	47,42	39,88	34,88	66,68	62,10
Kantoor	nieuw	18	4,5		64,61	66,31	61,63	56,63	53,24	48,24	40,59	35,59	69,66	64,94
Kantoor	nieuw	18	7,5		65,12	66,82	61,65	56,65	54,06	49,06	41,14	36,14	69,97	65,24
Kantoor	nieuw	19	1,5		64,19	65,89	53,72	48,72	53,41	48,41	41,66	36,66	67,12	62,52
Kantoor	nieuw	19	4,5		66,05	67,75	60,19	55,19	54,24	49,24	42,38	37,38	69,92	65,19
Kantoor	nieuw	19	7,5		66,23	67,93	60,88	55,88	54,97	49,97	42,79	37,79	70,33	65,58
Kantoor	nieuw	20	1,5		65,32	67,02	52,12	47,12	53,93	48,93	42,42	37,42	67,88	63,25
Kantoor	nieuw	20	4,5		67,18	68,88	57,87	52,87	54,81	49,81	43,07	38,07	70,14	65,40
Kantoor	nieuw	20	7,5		67,26	68,96	59,97	54,97	55,53	50,53	43,54	38,54	70,74	65,97
Kantoor	nieuw	188	10,5		69,07	70,77	52,21	47,21	56,06	51,06	50,44	45,44	71,34	66,54
Kantoor	nieuw	188	13,5		68,98	70,68	53,69	48,69	56,27	51,27	50,70	45,70	71,36	66,56
Kantoor	nieuw	188	16,5		68,83	70,53	54,50	49,50	56,21	51,21	50,70	45,70	71,27	66,48
Kantoor	nieuw	188	19,5		68,70	70,40	55,77	50,77	56,29	51,29	50,73	45,73	71,28	66,49
Kantoor	nieuw	188	22,5		68,55	70,25	56,77	51,77	56,34	51,34	50,81	45,81	71,27	66,48
Kantoor	nieuw	188	25,5		68,41	70,11	57,12	52,12	56,46	51,46	50,87	45,87	71,22	66,43
Kantoor	nieuw	188	28,5		68,26	69,96	57,23	52,23	56,43	51,43	50,93	45,93	71,12	66,33

Geluidsbelastingen in tabelvorm

Adres	Status	waar- neem- punt	waar- neem- hoogte in meters	Dove gevel	Geluidsbelastingen in dB t.g.v. de Spoorlijn		Geluidsbelastingen in dB tgv de Rolderhoofdweg		Geluidsbelastingen in dB t.g.v. de Overcingellaan		Geluidsbelastingen in dB tgv de Dr AF Philipsweg		Cumulatieve geluidsbelastingen in dB	
					excl. prognose- toeslag	incl. prognose- toeslag	excl. aftrek ex art. 110g Wgh	incl. aftrek ex art. 110g Wgh	excl. aftrek ex art. 110g Wgh	incl. aftrek ex art. 110g Wgh	excl. aftrek ex art. 110g Wgh	incl. aftrek ex art. 110g Wgh	Railverkeers- spectrum	Wegverkeers- spectrum
Kantoor	nieuw	189	10,5		68,90	70,60	48,58	43,58	55,33	50,33	51,24	46,24	71,05	66,27
Kantoor	nieuw	189	13,5		68,82	70,52	49,94	44,94	55,45	50,45	51,35	46,35	71,02	66,24
Kantoor	nieuw	189	16,5		68,67	70,37	51,22	46,22	55,51	50,51	51,47	46,47	70,95	66,17
Kantoor	nieuw	189	19,5		68,53	70,23	52,06	47,06	55,58	50,58	51,58	46,58	70,86	66,09
Kantoor	nieuw	189	22,5		68,38	70,08	52,35	47,35	55,72	50,72	51,67	46,67	70,77	66,00
Kantoor	nieuw	189	25,5		68,25	69,95	52,39	47,39	55,80	50,80	51,73	46,73	70,68	65,91
Kantoor	nieuw	189	28,5		68,11	69,81	52,91	47,91	55,69	50,69	51,77	46,77	70,58	65,82
Kantoor	nieuw	190	10,5		68,48	70,18	46,01	41,01	54,48	49,48	51,63	46,63	70,59	65,83
Kantoor	nieuw	190	13,5		68,41	70,11	47,98	42,98	54,78	49,78	51,63	46,63	70,58	65,82
Kantoor	nieuw	190	16,5		68,32	70,02	49,44	44,44	54,68	49,68	51,76	46,76	70,54	65,78
Kantoor	nieuw	190	19,5		68,16	69,86	50,69	45,69	54,89	49,89	51,87	46,87	70,46	65,70
Kantoor	nieuw	190	22,5		68,00	69,70	51,39	46,39	54,88	49,88	51,95	46,95	70,35	65,60
Kantoor	nieuw	190	25,5		67,89	69,59	51,74	46,74	55,02	50,02	52,02	47,02	70,29	65,54
Kantoor	nieuw	190	28,5		67,74	69,44	51,68	46,68	55,08	50,08	52,08	47,08	70,17	65,43
Kantoor	nieuw	191	10,5		67,78	69,48	60,33	55,33	56,36	51,36	48,80	43,80	71,31	66,51
Kantoor	nieuw	191	13,5		68,51	70,21	60,18	55,18	56,59	51,59	49,67	44,67	71,79	66,97
Kantoor	nieuw	191	16,5		68,40	70,10	60,08	55,08	56,53	51,53	49,73	44,73	71,69	66,88
Kantoor	nieuw	191	19,5		68,31	70,01	59,89	54,89	56,54	51,54	49,86	44,86	71,59	66,78
Kantoor	nieuw	191	22,5		68,18	69,88	59,69	54,69	56,64	51,64	49,99	44,99	71,47	66,67
Kantoor	nieuw	191	25,5		68,07	69,77	59,48	54,48	56,76	51,76	50,09	45,09	71,37	66,57
Kantoor	nieuw	191	28,5		67,96	69,66	59,24	54,24	56,60	51,60	50,13	45,13	71,23	66,44
Kantoor	nieuw	192	10,5		64,96	66,66	61,86	56,86	54,85	49,85	46,10	41,10	70,10	65,36
Kantoor	nieuw	192	13,5		65,34	67,04	61,71	56,71	55,26	50,26	48,41	43,41	70,29	65,54
Kantoor	nieuw	192	16,5		66,37	68,07	61,48	56,48	55,30	50,30	48,88	43,88	70,73	65,96
Kantoor	nieuw	192	19,5		66,67	68,37	61,24	56,24	55,43	50,43	49,16	44,16	70,82	66,05
Kantoor	nieuw	192	22,5		66,65	68,35	61,00	56,00	55,52	50,52	49,36	44,36	70,74	65,97
Kantoor	nieuw	192	25,5		66,59	68,29	60,77	55,77	55,69	50,69	49,50	44,50	70,65	65,89
Kantoor	nieuw	192	28,5		66,48	68,18	60,46	55,46	55,74	50,74	49,58	44,58	70,50	65,74
Kantoor	nieuw	193	10,5		62,14	63,84	62,18	57,18	52,16	47,16	42,50	37,50	68,95	64,27
Kantoor	nieuw	193	13,5		62,64	64,34	61,96	56,96	53,08	48,08	46,02	41,02	69,09	64,40
Kantoor	nieuw	193	16,5		63,01	64,71	61,76	56,76	53,46	48,46	47,33	42,33	69,15	64,46
Kantoor	nieuw	193	19,5		63,85	65,55	61,54	56,54	53,60	48,60	47,96	42,96	69,38	64,68
Kantoor	nieuw	193	22,5		64,50	66,20	61,32	56,32	53,62	48,62	48,30	43,30	69,57	64,86

Geluidsbelastingen in tabelvorm

Adres	Status	waar- neem- punt	waar- neem- hoogte in meters	Dove gevel	Geluidsbelastingen in dB t.g.v. de Spoorlijn		Geluidsbelastingen in dB tgv de Rolderhoofdweg		Geluidsbelastingen in dB t.g.v. de Overcingellaan		Geluidsbelastingen in dB tgv de Dr AF Philipsweg		Cumulatieve geluidsbelastingen in dB	
					excl. prognose- toeslag	incl. prognose- toeslag	excl. aftrek ex art. 110g Wgh	incl. aftrek ex art. 110g Wgh	excl. aftrek ex art. 110g Wgh	incl. aftrek ex art. 110g Wgh	excl. aftrek ex art. 110g Wgh	incl. aftrek ex art. 110g Wgh	Railverkeers- spectrum	Wegverkeers- spectrum
Kantoor	nieuw	193	25,5		64,79	66,49	61,10	56,10	53,76	48,76	48,47	43,47	69,63	64,91
Kantoor	nieuw	193	28,5		64,89	66,59	60,70	55,70	53,85	48,85	48,49	43,49	69,51	64,80
W-App01	nieuw	166	1,5		50,86	52,56	49,29	44,29	40,67	35,67	37,03	32,03	56,47	52,38
W-App01	nieuw	166	4,5		51,04	52,74	52,45	47,45	42,15	37,15	37,53	32,53	58,54	54,35
W-App01	nieuw	166	7,5		52,57	54,27	54,15	49,15	44,68	39,68	39,36	34,36	60,31	56,04
W-App01	nieuw	167	1,5		53,08	54,78	51,08	46,08	43,22	38,22	36,74	31,74	58,50	54,31
W-App01	nieuw	167	4,5		53,22	54,92	54,66	49,66	44,41	39,41	37,19	32,19	60,77	56,48
W-App01	nieuw	167	7,5		54,43	56,13	55,83	50,83	46,09	41,09	38,87	33,87	62,04	57,69
W-App01	nieuw	168	1,5		54,00	55,70	56,13	51,13	45,03	40,03	33,75	28,75	62,03	57,68
W-App01	nieuw	168	4,5		54,10	55,80	58,85	53,85	45,40	40,40	34,27	29,27	64,24	59,78
W-App01	nieuw	168	7,5		55,02	56,72	59,36	54,36	46,21	41,21	35,37	30,37	64,85	60,36
W-App01	nieuw	169	1,5		54,70	56,40	56,97	51,97	45,24	40,24	30,82	25,82	62,83	58,44
W-App01	nieuw	169	4,5		54,61	56,31	59,08	54,08	45,32	40,32	31,60	26,60	64,50	60,03
W-App01	nieuw	169	7,5		55,17	56,87	59,46	54,46	45,88	40,88	33,22	28,22	64,93	60,44
W-App01	nieuw	170	1,5		54,43	56,13	57,50	52,50	44,78	39,78	29,25	24,25	63,15	58,74
W-App01	nieuw	170	4,5		54,40	56,10	59,12	54,12	44,92	39,92	30,88	25,88	64,49	60,02
W-App01	nieuw	170	7,5		54,90	56,60	59,43	54,43	45,50	40,50	32,58	27,58	64,85	60,36
W-App01	nieuw	171	1,5		44,54	46,24	54,18	49,18	36,38	31,38	30,70	25,70	58,75	54,55
W-App01	nieuw	171	4,5		46,37	48,07	55,41	50,41	38,10	33,10	32,31	27,31	60,09	55,83
W-App01	nieuw	171	7,5		47,44	49,14	55,60	50,60	40,00	35,00	34,05	29,05	60,40	56,12
W-App01	nieuw	172	1,5		49,85	51,55	52,13	47,13	40,77	35,77	30,76	25,76	57,84	53,69
W-App01	nieuw	172	4,5		50,43	52,13	53,69	48,69	41,41	36,41	32,15	27,15	59,19	54,97
W-App01	nieuw	172	7,5		50,73	52,43	54,09	49,09	42,29	37,29	33,62	28,62	59,62	55,38
W-App01	nieuw	173	1,5		43,31	45,01	35,38	30,38	36,10	31,10	31,47	26,47	47,19	43,54
W-App01	nieuw	173	4,5		45,29	46,99	36,74	31,74	38,26	33,26	33,52	28,52	49,15	45,41
W-App01	nieuw	173	7,5		47,93	49,63	38,54	33,54	41,69	36,69	35,69	30,69	51,88	48,01
W-App01	nieuw	174	1,5		49,21	50,91	40,54	35,54	36,77	31,77	36,43	31,43	52,35	48,46
W-App01	nieuw	174	4,5		49,48	51,18	40,94	35,94	38,97	33,97	36,91	31,91	52,84	48,92
W-App01	nieuw	174	7,5		50,95	52,65	42,20	37,20	42,47	37,47	38,83	33,83	54,59	50,59
W-App01	nieuw	175	1,5		48,77	50,47	36,78	31,78	38,45	33,45	35,89	30,89	51,70	47,84
W-App01	nieuw	175	4,5		48,95	50,65	38,45	33,45	39,88	34,88	36,77	31,77	52,24	48,35
W-App01	nieuw	175	7,5		50,37	52,07	40,47	35,47	42,68	37,68	38,63	33,63	54,02	50,05
W-App01	nieuw	186	10,5		57,08	58,78	56,70	51,70	49,10	44,10	42,39	37,39	63,70	59,27

Geluidsbelastingen in tabelvorm

Adres	Status	waar- neem- punt	waar- neem- hoogte in meters	Dove gevel	Geluidsbelastingen in dB t.g.v. de Spoorlijn		Geluidsbelastingen in dB tgv de Rolderhoofdweg		Geluidsbelastingen in dB t.g.v. de Overcingellaan		Geluidsbelastingen in dB tgv de Dr AF Philipsweg		Cumulatieve geluidsbelastingen in dB	
					excl. prognose- toeslag	incl. prognose- toeslag	excl. aftrek ex art. 110g Wgh	incl. aftrek ex art. 110g Wgh	excl. aftrek ex art. 110g Wgh	incl. aftrek ex art. 110g Wgh	excl. aftrek ex art. 110g Wgh	incl. aftrek ex art. 110g Wgh	Railverkeers- spectrum	Wegverkeers- spectrum
W-App01	nieuw	186	13,5		59,60	61,30	58,24	53,24	51,35	46,35	44,70	39,70	65,72	61,19
W-App01	nieuw	255	10,5		57,58	59,28	59,52	54,52	49,49	44,49	42,01	37,01	65,70	61,17
W-App01	nieuw	255	13,5		59,71	61,41	59,43	54,43	50,86	45,86	43,49	38,49	66,37	61,81
W-App01	nieuw	256	10,5		56,87	58,57	59,48	54,48	48,94	43,94	41,31	36,31	65,47	60,95
W-App01	nieuw	256	13,5		58,53	60,23	59,40	54,40	49,83	44,83	42,47	37,47	65,90	61,36
W-App02	nieuw	176	1,5		45,85	47,55	52,66	47,66	38,53	33,53	29,98	24,98	57,49	53,35
W-App02	nieuw	176	4,5		47,30	49,00	54,27	49,27	40,34	35,34	32,23	27,23	59,17	54,95
W-App02	nieuw	176	7,5		49,24	50,94	54,88	49,88	43,60	38,60	35,10	30,10	60,10	55,84
W-App02	nieuw	177	1,5		53,05	54,75	54,21	49,21	43,59	38,59	35,92	30,92	60,35	56,08
W-App02	nieuw	177	4,5		53,14	54,84	55,79	50,79	43,92	38,92	38,29	33,29	61,56	57,23
W-App02	nieuw	177	7,5		53,41	55,11	56,26	51,26	45,03	40,03	41,01	36,01	62,08	57,72
W-App02	nieuw	178	1,5		53,18	54,88	57,40	52,40	43,60	38,60	29,79	24,79	62,79	58,40
W-App02	nieuw	178	4,5		53,16	54,86	58,76	53,76	43,77	38,77	30,47	25,47	63,97	59,52
W-App02	nieuw	178	7,5		53,40	55,10	59,04	54,04	44,53	39,53	31,38	26,38	64,26	59,80
W-App02	nieuw	179	1,5		52,65	54,35	57,23	52,23	42,91	37,91	30,25	25,25	62,54	58,16
W-App02	nieuw	179	4,5		52,60	54,30	58,52	53,52	43,03	38,03	31,03	26,03	63,66	59,23
W-App02	nieuw	179	7,5		52,72	54,42	58,78	53,78	43,52	38,52	31,74	26,74	63,92	59,48
W-App02	nieuw	180	1,5		52,00	53,70	57,26	52,26	42,25	37,25	30,18	25,18	62,44	58,07
W-App02	nieuw	180	4,5		52,00	53,70	58,48	53,48	42,33	37,33	30,43	25,43	63,54	59,11
W-App02	nieuw	180	7,5		52,06	53,76	58,73	53,73	42,66	37,66	30,79	25,79	63,78	59,34
W-App02	nieuw	181	1,5		44,18	45,88	53,53	48,53	35,09	30,09	28,96	23,96	58,08	53,91
W-App02	nieuw	181	4,5		45,12	46,82	54,85	49,85	36,25	31,25	30,75	25,75	59,43	55,20
W-App02	nieuw	181	7,5		45,77	47,47	55,09	50,09	37,82	32,82	32,68	27,68	59,73	55,49
W-App02	nieuw	182	1,5		44,14	45,84	51,91	46,91	35,47	30,47	28,98	23,98	56,54	52,45
W-App02	nieuw	182	4,5		45,57	47,27	53,40	48,40	36,89	31,89	30,99	25,99	58,10	53,93
W-App02	nieuw	182	7,5		47,09	48,79	53,76	48,76	38,98	33,98	33,59	28,59	58,65	54,46
W-App02	nieuw	183	1,5		42,04	43,74	38,39	33,39	34,69	29,69	31,53	26,53	46,99	43,35
W-App02	nieuw	183	4,5		44,46	46,16	40,22	35,22	36,88	31,88	33,84	28,84	49,23	45,49
W-App02	nieuw	183	7,5		47,39	49,09	41,97	36,97	39,98	34,98	36,79	31,79	51,92	48,05
W-App02	nieuw	184	1,5		43,61	45,31	39,79	34,79	35,68	30,68	32,42	27,42	48,42	44,71
W-App02	nieuw	184	4,5		46,05	47,75	40,52	35,52	38,08	33,08	34,62	29,62	50,38	46,58
W-App02	nieuw	184	7,5		48,25	49,95	42,08	37,08	41,35	36,35	37,91	32,91	52,73	48,82
W-App02	nieuw	185	1,5		42,76	44,46	41,86	36,86	35,52	30,52	31,52	26,52	48,84	45,11

Geluidsbelastingen in tabelvorm

Adres	Status	waar- neem- punt	waar- neem- hoogte in meters	Dove gevel	Geluidsbelastingen in dB t.g.v. de Spoorlijn		Geluidsbelastingen in dB tgv de Rolderhoofdweg		Geluidsbelastingen in dB t.g.v. de Overcingellaan		Geluidsbelastingen in dB tgv de Dr AF Philipsweg		Cumulatieve geluidsbelastingen in dB	
					excl. prognose- toeslag	incl. prognose- toeslag	excl. aftrek ex art. 110g Wgh	incl. aftrek ex art. 110g Wgh	excl. aftrek ex art. 110g Wgh	incl. aftrek ex art. 110g Wgh	excl. aftrek ex art. 110g Wgh	incl. aftrek ex art. 110g Wgh	Railverkeers- spectrum	Wegverkeers- spectrum
W-App02	nieuw	185	4,5		45,13	46,83	42,63	37,63	38,02	33,02	33,89	28,89	50,57	46,76
W-App02	nieuw	185	7,5		47,49	49,19	44,02	39,02	41,33	36,33	36,41	31,41	52,79	48,88
W-App02	nieuw	187	10,5		54,61	56,31	56,89	51,89	48,46	43,46	40,06	35,06	63,04	58,64
W-App02	nieuw	187	13,5		56,28	57,98	58,24	53,24	48,42	43,42	41,00	36,00	64,39	59,92
W-App02	nieuw	257	10,5		54,82	56,52	59,04	54,04	48,23	43,23	39,95	34,95	64,68	60,20
W-App02	nieuw	257	13,5		55,85	57,55	58,94	53,94	47,98	42,98	40,80	35,80	64,79	60,30
W-App02	nieuw	258	10,5		53,76	55,46	58,87	53,87	46,24	41,24	42,94	37,94	64,31	59,85
W-App02	nieuw	258	13,5		54,63	56,33	58,77	53,77	47,60	42,60	41,74	36,74	64,42	59,95
Aeg01	Vergund	102	1,5		43,26	44,96	32,35	27,35	34,16	29,16	30,70	25,70	46,40	42,79
Aeg01	Vergund	102	4,5		44,98	46,68	33,87	28,87	36,33	31,33	32,44	27,44	48,20	44,50
Aeg01	Vergund	102	7,5		46,56	48,26	36,84	31,84	38,93	33,93	34,38	29,38	50,15	46,36
Aeg01	Vergund	101	1,5	X	67,25	68,95	38,21	33,21	47,75	42,75	53,76	48,76	69,29	64,59
Aeg01	Vergund	101	4,5	X	69,02	70,72	39,01	34,01	48,29	43,29	54,90	49,90	70,98	66,20
Aeg01	Vergund	101	7,5	X	69,24	70,94	39,09	34,09	49,14	44,14	55,80	50,80	71,27	66,48
Aeg02	Vergund	104	1,5		43,54	45,24	33,11	28,11	34,98	29,98	31,71	26,71	46,86	43,23
Aeg02	Vergund	104	4,5		45,23	46,93	34,23	29,23	37,19	32,19	33,55	28,55	48,63	44,91
Aeg02	Vergund	104	7,5		46,86	48,56	36,20	31,20	39,50	34,50	35,99	30,99	50,51	46,70
Aeg02	Vergund	103	1,5	X	67,12	68,82	38,26	33,26	47,22	42,22	53,76	48,76	69,16	64,47
Aeg02	Vergund	103	4,5	X	68,90	70,60	39,49	34,48	47,77	42,77	54,78	49,78	70,85	66,08
Aeg02	Vergund	103	7,5	X	69,12	70,82	39,66	34,66	48,42	43,42	55,64	50,64	71,14	66,35
Aeg03	Vergund	105	1,5		43,95	45,65	33,04	28,04	35,84	30,84	31,61	26,61	47,27	43,62
Aeg03	Vergund	105	4,5		45,67	47,37	34,11	29,11	38,47	33,47	33,38	28,38	49,14	45,40
Aeg03	Vergund	105	7,5		47,13	48,83	35,75	30,75	40,48	35,48	35,64	30,64	50,82	47,00
Aeg03	Vergund	106	1,5	X	67,08	68,78	38,58	33,58	47,47	42,47	53,93	48,93	69,14	64,45
Aeg03	Vergund	106	4,5	X	68,86	70,56	39,47	34,47	47,96	42,96	54,91	49,91	70,83	66,06
Aeg03	Vergund	106	7,5	X	69,10	70,80	39,62	34,62	48,57	43,57	55,76	50,76	71,14	66,35
Aeg04	Vergund	108	1,5		44,28	45,98	32,78	27,78	36,32	31,32	31,33	26,33	47,54	43,88
Aeg04	Vergund	108	4,5		45,97	47,67	33,73	28,73	38,64	33,64	33,07	28,07	49,33	45,58
Aeg04	Vergund	108	7,5		47,62	49,32	35,28	30,28	40,87	35,87	35,04	30,04	51,16	47,32
Aeg04	Vergund	107	1,5	X	67,03	68,73	39,42	34,42	47,52	42,52	53,83	48,83	69,10	64,41
Aeg04	Vergund	107	4,5	X	68,81	70,51	40,53	35,53	48,29	43,29	54,76	49,76	70,79	66,02
Aeg04	Vergund	107	7,5	X	69,05	70,75	40,63	35,63	49,46	44,46	55,62	50,62	71,10	66,31
Aeg05	Vergund	109	1,5		44,35	46,05	33,22	28,22	36,30	31,30	32,11	27,11	47,68	44,01

Geluidsbelastingen in tabelvorm

Adres	Status	waar- neem- punt	waar- neem- hoogte in meters	Dove gevel	Geluidsbelastingen in dB		Geluidsbelastingen in dB		Geluidsbelastingen in dB		Geluidsbelastingen in dB		Cumulatieve geluidsbelastingen in dB	
					t.g.v. de Spoorlijn		tgv de Rolderhoofdweg		t.g.v. de Overcingellaan		tgv de Dr AF Philipsweg		Railverkeers- spectrum	Wegverkeers- spectrum
					excl. prognose- toeslag	incl. prognose- toeslag	excl. aftrek ex art. 110g Wgh	incl. aftrek ex art. 110g Wgh	excl. aftrek ex art. 110g Wgh	incl. aftrek ex art. 110g Wgh	excl. aftrek ex art. 110g Wgh	incl. aftrek ex art. 110g Wgh		
Aeg05	Vergund	109	4,5		46,10	47,80	34,80	29,80	38,56	33,56	34,06	29,06	49,55	45,79
Aeg05	Vergund	109	7,5		47,63	49,33	37,42	32,42	40,69	35,69	36,26	31,26	51,38	47,53
Aeg05	Vergund	110	1,5	X	66,94	68,64	39,21	34,21	47,81	42,81	54,09	49,09	69,05	64,36
Aeg05	Vergund	110	4,5	X	68,72	70,42	39,98	34,98	48,43	43,43	54,96	49,96	70,73	65,96
Aeg05	Vergund	110	7,5	X	68,96	70,66	40,07	35,07	49,09	44,09	55,82	50,82	71,02	66,24
Aeg06	Vergund	111	1,5		44,60	46,30	32,61	27,61	36,33	31,33	31,74	26,74	47,79	44,11
Aeg06	Vergund	111	4,5		46,36	48,06	34,26	29,26	38,61	33,61	33,68	28,68	49,67	45,90
Aeg06	Vergund	111	7,5		48,13	49,83	37,13	32,13	41,24	36,24	35,93	30,93	51,77	47,90
Aeg06	Vergund	112	1,5	X	66,91	68,61	39,28	34,28	47,80	42,80	53,74	48,74	68,99	64,30
Aeg06	Vergund	112	4,5	X	68,69	70,39	40,11	35,11	48,48	43,48	54,64	49,64	70,68	65,91
Aeg06	Vergund	112	7,5	X	68,93	70,63	40,27	35,27	49,12	44,12	55,52	50,52	70,97	66,19
Aeg07	Vergund	114	1,5		44,59	46,29	33,51	28,51	36,43	31,43	32,20	27,20	47,89	44,21
Aeg07	Vergund	114	4,5		46,35	48,05	35,42	30,42	38,77	33,77	34,27	29,27	49,82	46,05
Aeg07	Vergund	114	7,5		48,05	49,75	39,07	34,07	41,10	36,10	36,86	31,86	51,96	48,09
Aeg07	Vergund	113	1,5	X	66,85	68,55	39,63	34,63	47,76	42,76	53,64	48,64	68,92	64,24
Aeg07	Vergund	113	4,5	X	68,63	70,33	40,30	35,30	48,48	43,48	54,51	49,51	70,61	65,85
Aeg07	Vergund	113	7,5	X	68,87	70,57	40,40	35,40	49,22	44,22	55,39	50,39	70,91	66,13
Aeg08	Vergund	115	1,5		44,66	46,36	33,25	28,25	36,46	31,46	31,78	26,78	47,90	44,22
Aeg08	Vergund	115	4,5		46,46	48,16	35,11	30,11	38,75	33,75	33,59	28,59	49,82	46,05
Aeg08	Vergund	115	7,5		48,32	50,02	38,12	33,12	40,73	35,73	35,78	30,78	51,86	47,99
Aeg08	Vergund	116	1,5	X	66,85	68,55	39,03	34,03	46,34	41,34	53,71	48,71	68,90	64,22
Aeg08	Vergund	116	4,5	X	68,62	70,32	39,91	34,91	47,34	42,34	54,46	49,46	70,57	65,81
Aeg08	Vergund	116	7,5	X	68,88	70,58	40,19	35,19	48,19	43,19	55,35	50,35	70,90	66,12
Aeg09	Vergund	118	1,5		44,81	46,51	33,48	28,48	36,70	31,70	31,99	26,99	48,08	44,39
Aeg09	Vergund	118	4,5		46,54	48,24	35,12	30,12	38,87	33,87	33,86	28,86	49,92	46,14
Aeg09	Vergund	118	7,5		48,58	50,28	37,92	32,92	40,80	35,80	36,28	31,28	52,06	48,18
Aeg09	Vergund	117	1,5	X	66,82	68,52	40,07	35,07	49,26	44,26	53,32	48,32	68,91	64,23
Aeg09	Vergund	117	4,5	X	68,60	70,30	40,71	35,71	49,83	44,83	54,14	49,14	70,58	65,82
Aeg09	Vergund	117	7,5	X	68,86	70,56	40,81	35,81	50,33	45,33	55,05	50,05	70,91	66,13
Aeg10	Vergund	119	1,5		44,70	46,40	35,41	30,41	36,44	31,44	31,84	26,84	48,15	44,46
Aeg10	Vergund	119	4,5		46,30	48,00	36,63	31,63	38,27	33,27	33,70	28,70	49,79	46,02
Aeg10	Vergund	119	7,5		48,06	49,76	38,91	33,91	40,28	35,28	36,05	31,05	51,72	47,86
Aeg10	Vergund	120	1,5	X	66,72	68,42	39,61	34,61	49,15	44,15	53,15	48,15	68,81	64,13

Geluidsbelastingen in tabelvorm

Adres	Status	waar- neem- punt	waar- neem- hoogte in meters	Dove gevel	Geluidsbelastingen in dB t.g.v. de Spoorlijn		Geluidsbelastingen in dB tgv de Rolderhoofdweg		Geluidsbelastingen in dB t.g.v. de Overcingellaan		Geluidsbelastingen in dB tgv de Dr AF Philipsweg		Cumulatieve geluidsbelastingen in dB	
					excl. prognose- toeslag	incl. prognose- toeslag	excl. aftrek ex art. 110g Wgh	incl. aftrek ex art. 110g Wgh	excl. aftrek ex art. 110g Wgh	incl. aftrek ex art. 110g Wgh	excl. aftrek ex art. 110g Wgh	incl. aftrek ex art. 110g Wgh	Railverkeers- spectrum	Wegverkeers- spectrum
Aeg10	Vergund	120	4,5	X	68,50	70,20	40,29	35,29	49,76	44,76	53,89	48,89	70,48	65,72
Aeg10	Vergund	120	7,5	X	68,76	70,46	40,41	35,41	50,36	45,36	54,85	49,85	70,79	66,02
Aeg11	Vergund	122	1,5		45,02	46,72	34,33	29,33	36,69	31,69	32,32	27,32	48,32	44,62
Aeg11	Vergund	122	4,5		46,66	48,36	35,87	30,87	38,44	33,44	34,14	29,14	50,00	46,22
Aeg11	Vergund	122	7,5		48,36	50,06	38,16	33,16	40,46	35,46	36,52	31,52	51,89	48,02
Aeg11	Vergund	121	1,5	X	66,65	68,35	39,79	34,79	49,39	44,39	53,00	48,00	68,74	64,07
Aeg11	Vergund	121	4,5	X	68,43	70,13	40,83	35,83	50,02	45,02	53,76	48,76	70,41	65,66
Aeg11	Vergund	121	7,5	X	68,70	70,40	41,17	36,17	50,60	45,60	54,64	49,64	70,74	65,97
Aeg12	Vergund	123	1,5		45,00	46,70	34,73	29,73	36,66	31,66	32,20	27,20	48,33	44,63
Aeg12	Vergund	123	4,5		46,78	48,48	36,40	31,40	38,71	33,71	34,28	29,28	50,19	46,40
Aeg12	Vergund	123	7,5		49,33	51,03	38,73	33,73	41,13	36,13	36,51	31,51	52,72	48,81
Aeg12	Vergund	124	1,5	X	66,51	68,21	39,66	34,66	49,66	44,66	52,80	47,80	68,61	63,94
Aeg12	Vergund	124	4,5	X	68,31	70,01	40,66	35,66	50,25	45,25	53,49	48,49	70,29	65,54
Aeg12	Vergund	124	7,5	X	68,59	70,29	40,98	35,98	50,89	45,89	54,45	49,45	70,63	65,87
Aeg13	Vergund	126	1,5		46,46	48,16	36,36	31,36	37,59	32,59	32,29	27,29	49,68	45,91
Aeg13	Vergund	126	4,5		47,67	49,37	37,67	32,67	39,27	34,27	34,23	29,23	51,03	47,20
Aeg13	Vergund	126	7,5		49,60	51,30	39,51	34,51	41,36	36,36	36,61	31,61	53,03	49,10
Aeg13	Vergund	125	1,5	X	66,40	68,10	40,01	35,01	49,99	44,99	52,74	47,74	68,52	63,86
Aeg13	Vergund	125	4,5	X	68,19	69,89	40,82	35,82	50,60	45,60	53,34	48,34	70,18	65,44
Aeg13	Vergund	125	7,5	X	68,49	70,19	41,01	36,01	51,19	46,19	54,28	49,28	70,54	65,78
Aeg14	Vergund	127	1,5		47,59	49,29	37,84	32,84	38,02	33,02	32,16	27,16	50,72	46,90
Aeg14	Vergund	127	4,5		48,72	50,42	38,64	33,64	39,66	34,66	34,12	29,12	51,92	48,05
Aeg14	Vergund	127	7,5		50,26	51,96	40,26	35,26	42,15	37,15	36,43	31,43	53,69	49,73
Aeg14	Vergund	128	1,5	X	66,33	68,03	39,96	34,96	50,83	45,83	52,47	47,47	68,48	63,82
Aeg14	Vergund	128	4,5	X	68,13	69,83	40,85	35,85	51,37	46,37	53,02	48,02	70,14	65,40
Aeg14	Vergund	128	7,5	X	68,44	70,14	41,10	36,10	51,87	46,87	53,98	48,98	70,50	65,74
Aeg15	Vergund	130	1,5		48,68	50,38	38,98	33,98	38,62	33,62	33,89	28,89	51,79	47,92
Aeg15	Vergund	130	4,5		49,54	51,24	39,66	34,66	40,03	35,03	35,50	30,50	52,74	48,83
Aeg15	Vergund	130	7,5		51,24	52,94	41,22	36,22	42,05	37,05	37,44	32,44	54,50	50,50
Aeg15	Vergund	129	1,5	X	66,24	67,94	40,51	35,51	51,03	46,03	52,35	47,35	68,41	63,75
Aeg15	Vergund	129	4,5	X	68,06	69,76	41,33	36,33	51,53	46,53	52,88	47,88	70,08	65,34
Aeg15	Vergund	129	7,5	X	68,38	70,08	41,53	36,53	52,02	47,02	53,85	48,85	70,44	65,69
Aeg16	Vergund	131	1,5		49,35	51,05	39,10	34,10	39,11	34,11	33,72	28,72	52,33	48,44

Geluidsbelastingen in tabelvorm

Adres	Status	waar- neem- punt	waar- neem- hoogte in meters	Dove gevel	Geluidsbelastingen in dB t.g.v. de Spoorlijn		Geluidsbelastingen in dB tgv de Rolderhoofdweg		Geluidsbelastingen in dB t.g.v. de Overcingellaan		Geluidsbelastingen in dB tgv de Dr AF Philipsweg		Cumulatieve geluidsbelastingen in dB	
					excl. prognose- toeslag	incl. prognose- toeslag	excl. aftrek ex art. 110g Wgh	incl. aftrek ex art. 110g Wgh	excl. aftrek ex art. 110g Wgh	incl. aftrek ex art. 110g Wgh	excl. aftrek ex art. 110g Wgh	incl. aftrek ex art. 110g Wgh	Railverkeers- spectrum	Wegverkeers- spectrum
Aeg16	Vergund	131	4,5		50,10	51,80	39,59	34,59	40,43	35,43	35,09	30,09	53,16	49,23
Aeg16	Vergund	131	7,5		51,69	53,39	40,83	35,83	42,54	37,54	36,93	31,93	54,82	50,81
Aeg16	Vergund	132	1,5	X	66,37	68,07	40,10	35,10	49,26	44,26	52,45	47,45	68,45	63,79
Aeg16	Vergund	132	4,5	X	68,23	69,93	41,08	36,08	50,09	45,09	52,91	47,91	70,18	65,44
Aeg16	Vergund	132	7,5	X	68,57	70,27	41,50	36,50	50,85	45,85	53,89	48,89	70,57	65,81
Aeg17	Vergund	134	1,5		50,99	52,69	38,75	33,75	40,11	35,11	39,75	34,75	53,99	50,02
Aeg17	Vergund	134	4,5		51,51	53,21	39,11	34,11	41,02	36,02	40,21	35,21	54,55	50,55
Aeg17	Vergund	134	7,5		52,98	54,68	40,33	35,33	42,78	37,78	40,86	35,86	55,98	51,91
Aeg17	Vergund	133	1,5	X	66,00	67,70	40,46	35,46	50,62	45,62	51,71	46,71	68,13	63,49
Aeg17	Vergund	133	4,5	X	67,87	69,57	41,60	36,60	51,28	46,28	52,10	47,10	69,86	65,13
Aeg17	Vergund	133	7,5	X	68,17	69,87	42,01	37,01	51,92	46,92	53,10	48,10	70,21	65,47
Aeg18	Vergund	135	1,5		51,26	52,96	38,61	33,61	40,18	35,18	31,85	26,85	53,83	49,87
Aeg18	Vergund	135	4,5		51,79	53,49	38,94	33,94	41,05	36,05	33,57	28,57	54,41	50,42
Aeg18	Vergund	135	7,5		53,05	54,75	40,55	35,55	42,69	37,69	36,13	31,13	55,80	51,74
Aeg18	Vergund	136	1,5	X	65,86	67,56	40,48	35,48	51,61	46,61	52,01	47,01	68,09	63,45
Aeg18	Vergund	136	4,5	X	67,71	69,41	41,36	36,36	52,30	47,30	52,31	47,31	69,77	65,05
Aeg18	Vergund	136	7,5	X	68,05	69,75	41,82	36,82	52,84	47,84	53,19	48,19	70,16	65,42
Aeg19	Vergund	138	1,5		50,15	51,85	39,08	34,08	39,87	34,87	34,35	29,35	53,05	49,12
Aeg19	Vergund	138	4,5		50,70	52,40	39,36	34,36	40,72	35,72	35,33	30,33	53,62	49,67
Aeg19	Vergund	138	7,5		51,98	53,68	41,28	36,28	42,37	37,37	37,14	32,14	55,06	51,04
Aeg19	Vergund	139	1,5		61,47	63,17	42,86	37,86	48,84	43,84	45,37	40,37	63,77	59,33
Aeg19	Vergund	139	4,5		63,28	64,98	43,22	38,22	49,56	44,56	45,28	40,28	65,39	60,88
Aeg19	Vergund	139	7,5		63,87	65,57	44,04	39,04	50,35	45,35	45,89	40,89	66,00	61,46
Aeg19	Vergund	137	1,5	X	65,66	67,36	41,09	36,09	51,02	46,02	51,51	46,51	67,85	63,22
Aeg19	Vergund	137	4,5	X	67,52	69,22	41,99	36,99	51,75	46,75	51,74	46,74	69,54	64,83
Aeg19	Vergund	137	7,5	X	67,88	69,58	42,48	37,48	52,12	47,12	52,64	47,64	69,94	65,21
Aeg20	Vergund	140	1,5		43,31	45,01	29,59	24,59	35,07	30,07	33,56	28,56	46,65	43,03
Aeg20	Vergund	140	4,5		46,01	47,71	31,31	26,31	37,07	32,07	35,55	30,55	49,15	45,41
Aeg20	Vergund	141	1,5		43,46	45,16	30,86	25,86	35,15	30,15	32,30	27,30	46,70	43,08
Aeg20	Vergund	141	4,5		44,46	46,16	31,67	26,67	34,75	29,75	33,36	28,36	47,50	43,84
Aeg20	Vergund	142	1,5		43,34	45,04	35,58	30,58	35,01	30,01	31,45	26,45	47,05	43,41
Aeg20	Vergund	142	4,5		45,08	46,78	36,46	31,46	36,30	31,30	33,11	28,11	48,62	44,90
Aeg20	Vergund	152	1,5		43,74	45,44	36,68	31,68	35,21	30,21	31,40	26,40	47,53	43,87

Geluidsbelastingen in tabelvorm

Adres	Status	waar- neem- punt	waar- neem- hoogte in meters	Dove gevel	Geluidsbelastingen in dB t.g.v. de Spoorlijn		Geluidsbelastingen in dB tgv de Rolderhoofdweg		Geluidsbelastingen in dB t.g.v. de Overcingellaan		Geluidsbelastingen in dB tgv de Dr AF Philipsweg		Cumulatieve geluidsbelastingen in dB	
					excl. prognose- toeslag	incl. prognose- toeslag	excl. aftrek ex art. 110g Wgh	incl. aftrek ex art. 110g Wgh	excl. aftrek ex art. 110g Wgh	incl. aftrek ex art. 110g Wgh	excl. aftrek ex art. 110g Wgh	incl. aftrek ex art. 110g Wgh	Railverkeers- spectrum	Wegverkeers- spectrum
Aeg20	Vergund	152	4,5		45,64	47,34	37,55	32,55	36,82	31,82	33,15	28,15	49,22	45,48
Aeg20	Vergund	154	1,5		45,70	47,40	35,96	30,96	35,82	30,82	35,60	30,60	49,11	45,37
Aeg20	Vergund	154	4,5		47,75	49,45	36,59	31,59	38,29	33,29	36,99	31,99	51,03	47,20
Aeg21	Vergund	143	1,5		43,43	45,13	30,48	25,48	35,55	30,55	33,24	28,24	46,82	43,19
Aeg21	Vergund	143	4,5		46,38	48,08	32,17	27,17	37,84	32,84	35,24	30,24	49,54	45,78
Aeg21	Vergund	144	1,5		43,09	44,79	36,38	31,38	34,72	29,72	31,65	26,65	47,03	43,39
Aeg21	Vergund	144	4,5		44,86	46,56	36,88	31,88	36,05	31,05	33,59	28,59	48,54	44,83
Aeg22	Vergund	145	1,5		43,15	44,85	35,62	30,62	34,87	29,87	30,78	25,78	46,88	43,25
Aeg22	Vergund	145	4,5		44,73	46,43	36,54	31,54	36,19	31,19	32,53	27,53	48,34	44,64
Aeg22	Vergund	146	1,5		43,55	45,25	30,85	25,85	36,09	31,09	33,50	28,50	47,05	43,41
Aeg22	Vergund	146	4,5		46,60	48,30	32,62	27,62	38,62	33,62	35,54	30,54	49,88	46,10
Aeg23	Vergund	147	1,5		43,44	45,14	31,88	26,88	35,58	30,58	33,63	28,63	46,97	43,33
Aeg23	Vergund	147	4,5		46,58	48,28	33,32	28,32	37,93	32,93	35,68	30,68	49,79	46,02
Aeg23	Vergund	148	1,5		42,94	44,64	36,52	31,52	35,03	30,03	30,71	25,71	46,96	43,32
Aeg23	Vergund	148	4,5		44,67	46,37	37,28	32,28	36,40	31,40	32,46	27,46	48,46	44,75
Aeg24	Vergund	149	1,5		43,24	44,94	37,51	32,51	35,20	30,20	31,33	26,33	47,42	43,76
Aeg24	Vergund	149	4,5		45,09	46,79	38,03	33,03	36,67	31,67	33,22	28,22	48,95	45,22
Aeg24	Vergund	150	1,5		44,48	46,18	33,54	28,54	35,80	30,80	34,88	29,88	47,96	44,28
Aeg24	Vergund	150	4,5		47,15	48,85	34,83	29,83	38,32	33,32	36,68	31,68	50,44	46,64
Aeg25	Vergund	151	1,5		44,61	46,31	35,10	30,10	35,73	30,73	34,83	29,83	48,20	44,50
Aeg25	Vergund	151	4,5		47,24	48,94	35,97	30,97	38,31	33,31	36,53	31,53	50,58	46,77
Aeg25	Vergund	153	1,5		44,07	45,77	37,90	32,90	35,61	30,61	31,32	26,32	48,05	44,36
Aeg25	Vergund	153	4,5		45,85	47,55	38,59	33,59	37,02	32,02	33,17	28,17	49,58	45,82
Aeg26	Vergund	155	1,5		46,05	47,75	34,28	29,28	35,71	30,71	35,74	30,74	49,19	45,45
Aeg26	Vergund	155	4,5		48,00	49,70	35,04	30,04	38,25	33,25	37,11	32,11	51,09	47,26
Aeg26	Vergund	156	1,5		43,99	45,69	37,16	32,16	35,36	30,36	31,18	26,18	47,80	44,12
Aeg26	Vergund	156	4,5		45,76	47,46	37,92	32,92	36,79	31,79	32,82	27,82	49,34	45,59
Aeg27	Vergund	157	1,5		43,99	45,69	38,34	33,34	35,25	30,25	31,33	26,33	48,07	44,38
Aeg27	Vergund	157	4,5		45,79	47,49	39,02	34,02	36,82	31,82	33,12	28,12	49,60	45,84
Aeg27	Vergund	158	1,5		48,19	49,89	33,78	28,78	35,41	30,41	37,65	32,65	50,94	47,11
Aeg27	Vergund	158	4,5		49,44	51,14	34,57	29,57	37,94	32,94	38,78	33,78	52,27	48,38
Aeg28	Vergund	159	1,5		50,81	52,51	33,23	28,23	35,77	30,77	39,14	34,14	53,21	49,28
Aeg28	Vergund	159	4,5		51,67	53,37	34,22	29,22	38,32	33,32	40,27	35,27	54,20	50,22

Geluidsbelastingen in tabelvorm

Adres	Status	waar- neem- punt	waar- neem- hoogte in meters	Dove gevel	Geluidsbelastingen in dB t.g.v. de Spoorlijn		Geluidsbelastingen in dB tgv de Rolderhoofdweg		Geluidsbelastingen in dB t.g.v. de Overcingellaan		Geluidsbelastingen in dB tgv de Dr AF Philipsweg		Cumulatieve geluidsbelastingen in dB	
					excl. prognose- toeslag	incl. prognose- toeslag	excl. aftrek art. 110g Wgh	incl. aftrek art. 110g Wgh	excl. aftrek art. 110g Wgh	incl. aftrek art. 110g Wgh	excl. aftrek art. 110g Wgh	incl. aftrek art. 110g Wgh	Railverkeers- spectrum	Wegverkeers- spectrum
Aeg28	Vergund	160	1,5		44,23	45,93	38,85	33,85	35,44	30,44	31,27	26,27	48,36	44,66
Aeg28	Vergund	160	4,5		46,08	47,78	39,60	34,60	37,07	32,07	33,02	28,02	49,94	46,16
Aeg29	Vergund	161	1,5		46,38	48,08	39,55	34,55	36,69	31,69	31,26	26,26	49,99	46,21
Aeg29	Vergund	161	4,5		47,45	49,15	40,51	35,51	37,93	32,93	32,95	27,95	51,09	47,26
Aeg29	Vergund	162	1,5		53,42	55,12	38,95	33,95	39,70	34,70	39,35	34,35	55,84	51,78
Aeg29	Vergund	162	4,5		54,24	55,94	39,30	34,30	41,04	36,04	39,75	34,75	56,65	52,55
Aeg30	Vergund	163	1,5		56,05	57,75	37,57	32,57	42,03	37,03	41,39	36,39	58,29	54,11
Aeg30	Vergund	163	4,5		57,03	58,73	37,79	32,79	42,98	37,98	41,53	36,53	59,20	54,98
Aeg30	Vergund	164	1,5		56,79	58,49	41,54	36,54	43,94	38,94	40,77	35,77	59,16	54,94
Aeg30	Vergund	164	4,5		57,56	59,26	42,05	37,05	44,50	39,50	40,64	35,64	59,87	55,62
Aeg30	Vergund	165	1,5		48,77	50,47	39,42	34,42	38,16	33,16	34,43	29,43	51,88	48,01
Aeg30	Vergund	165	4,5		49,15	50,85	40,47	35,47	38,95	33,95	35,01	30,01	52,43	48,53
tae01	Vergund	194	1,5		45,06	46,76	32,55	27,55	36,13	31,13	34,52	29,52	48,29	44,59
tae01	Vergund	194	4,5		46,76	48,46	33,71	28,71	37,81	32,81	35,72	30,72	49,93	46,15
tae01	Vergund	194	7,5		49,64	51,34	35,57	30,57	41,06	36,06	38,51	33,51	52,85	48,93
tae02	Vergund	195	1,5		45,27	46,97	33,96	28,96	36,87	31,87	34,47	29,47	48,65	44,93
tae02	Vergund	195	4,5		47,08	48,78	35,12	30,12	38,99	33,99	35,78	30,78	50,44	46,64
tae02	Vergund	195	7,5		50,20	51,90	36,79	31,79	42,11	37,11	39,03	34,03	53,53	49,58
tae03	Vergund	196	1,5		45,33	47,03	34,07	29,07	37,69	32,69	34,19	29,19	48,83	45,10
tae03	Vergund	196	4,5		47,19	48,89	35,26	30,26	40,15	35,15	35,45	30,45	50,74	46,92
tae03	Vergund	196	7,5		50,34	52,04	37,10	32,10	43,17	38,17	38,27	33,27	53,79	49,83
tae04	Vergund	197	1,5		45,35	47,05	35,13	30,13	37,08	32,08	34,73	29,73	48,88	45,15
tae04	Vergund	197	4,5		47,28	48,98	36,24	31,24	39,34	34,34	36,28	31,28	50,78	46,96
tae04	Vergund	197	7,5		50,72	52,42	39,27	34,27	42,81	37,81	39,31	34,31	54,20	50,22
tae05	Vergund	198	1,5		45,30	47,00	36,79	31,79	36,90	31,90	34,27	29,27	48,98	45,25
tae05	Vergund	198	4,5		47,24	48,94	37,59	32,59	39,10	34,10	35,75	30,75	50,80	46,98
tae05	Vergund	198	7,5		50,71	52,41	40,13	35,13	42,93	37,93	39,07	34,07	54,27	50,29
tae06	Vergund	199	1,5		45,13	46,83	38,32	33,32	37,11	32,11	34,72	29,72	49,21	45,47
tae06	Vergund	199	4,5		47,04	48,74	38,98	33,98	39,17	34,17	36,37	31,37	50,94	47,11
tae06	Vergund	199	7,5		51,00	52,70	40,92	35,92	42,79	37,79	40,21	35,21	54,62	50,62
tae07	Vergund	200	1,5		50,60	52,30	37,57	32,57	38,14	33,14	36,99	31,99	53,20	49,27
tae07	Vergund	200	4,5		51,01	52,71	38,52	33,52	39,70	34,70	38,12	33,12	53,81	49,85
tae07	Vergund	200	7,5		53,03	54,73	40,88	35,88	42,80	37,80	40,70	35,70	56,05	51,98

Geluidsbelastingen in tabelvorm

Adres	Status	waar- neem- punt	waar- neem- hoogte in meters	Dove gevel	Geluidsbelastingen in dB t.g.v. de Spoorlijn		Geluidsbelastingen in dB tgv de Rolderhoofdweg		Geluidsbelastingen in dB t.g.v. de Overcingellaan		Geluidsbelastingen in dB tgv de Dr AF Philipsweg		Cumulatieve geluidsbelastingen in dB	
					excl. prognose- toeslag	incl. prognose- toeslag	excl. aftrek ex art. 110g Wgh	incl. aftrek ex art. 110g Wgh	excl. aftrek ex art. 110g Wgh	incl. aftrek ex art. 110g Wgh	excl. aftrek ex art. 110g Wgh	incl. aftrek ex art. 110g Wgh	Railverkeers- spectrum	Wegverkeers- spectrum
tae08	Vergund	201	1,5		53,00	54,70	38,25	33,25	41,57	36,57	38,29	33,29	55,56	51,51
tae08	Vergund	201	4,5		53,14	54,84	39,15	34,15	42,54	37,54	38,73	33,73	55,85	51,79
tae08	Vergund	201	7,5		54,59	56,29	41,47	36,47	44,29	39,29	40,68	35,68	57,44	53,30
tae09	Vergund	202	1,5		52,41	54,11	39,51	34,51	41,52	36,52	36,91	31,91	55,10	51,08
tae09	Vergund	202	4,5		52,45	54,15	39,96	34,96	42,22	37,22	36,99	31,99	55,25	51,22
tae09	Vergund	202	7,5		53,81	55,51	42,11	37,11	43,55	38,55	38,25	33,25	56,69	52,59
tae10	Vergund	203	1,5		52,77	54,47	31,68	26,68	42,35	37,35	39,92	34,92	55,40	51,36
tae10	Vergund	203	4,5		52,81	54,51	33,37	28,37	42,88	37,88	40,29	35,29	55,56	51,51
tae10	Vergund	203	7,5		54,04	55,74	35,94	30,94	43,69	38,69	41,55	36,55	56,76	52,66
tae10	Vergund	204	1,5		53,15	54,85	41,25	36,25	42,93	37,93	40,39	35,39	56,15	52,08
tae10	Vergund	204	4,5		53,27	54,97	42,53	37,53	43,71	38,71	40,42	35,42	56,48	52,39
tae10	Vergund	204	7,5		54,62	56,32	44,89	39,89	45,25	40,25	41,20	36,20	57,96	53,80
tae11	Vergund	205	1,5		52,65	54,35	42,21	37,21	44,19	39,19	39,42	34,42	56,03	51,96
tae11	Vergund	205	4,5		52,81	54,51	43,73	38,73	44,92	39,92	39,48	34,48	56,46	52,37
tae11	Vergund	205	7,5		54,23	55,93	46,09	41,09	46,02	41,02	40,57	35,57	57,98	53,82
tae11	Vergund	206	1,5		52,58	54,28	43,44	38,44	40,96	35,96	39,75	34,75	55,76	51,70
tae11	Vergund	206	4,5		52,72	54,42	44,95	39,95	42,27	37,27	39,71	34,71	56,24	52,16
tae11	Vergund	206	7,5		54,13	55,83	47,27	42,27	44,05	39,05	40,66	35,66	57,89	53,73
tae12	Vergund	207	1,5		51,79	53,49	44,58	39,58	43,95	38,95	38,70	33,70	55,77	51,71
tae12	Vergund	207	4,5		51,96	53,66	46,23	41,23	44,53	39,53	38,80	33,80	56,35	52,27
tae12	Vergund	207	7,5		53,46	55,16	48,47	43,47	45,61	40,61	40,24	35,24	58,02	53,86
tae12	Vergund	208	1,5		45,53	47,23	44,69	39,69	37,68	32,68	28,40	23,40	51,50	47,65
tae12	Vergund	208	4,5		47,15	48,85	46,26	41,26	39,63	34,63	30,62	25,62	53,19	49,26
tae12	Vergund	208	7,5		49,63	51,33	48,53	43,53	42,26	37,26	33,72	28,72	55,66	51,61
tae12	Vergund	209	1,5		44,79	46,49	37,81	32,81	36,20	31,20	29,12	24,12	48,47	44,76
tae12	Vergund	209	4,5		46,70	48,40	38,83	33,83	37,96	32,96	30,96	25,96	50,21	46,42
tae12	Vergund	209	7,5		48,11	49,81	41,09	36,09	41,01	36,01	32,49	27,49	52,10	48,22
tae13	Vergund	210	1,5		45,62	47,32	39,10	34,10	36,62	31,62	32,95	27,95	49,48	45,72
tae13	Vergund	210	4,5		47,20	48,90	39,43	34,43	39,20	34,20	34,82	29,82	51,00	47,17
tae13	Vergund	210	7,5		49,71	51,41	41,04	36,04	42,62	37,62	38,12	33,12	53,63	49,68
tae13	Vergund	211	1,5		45,56	47,26	48,28	43,28	35,82	30,82	30,67	25,67	53,72	49,76
tae13	Vergund	211	4,5		46,73	48,43	49,54	44,54	38,04	33,04	31,99	26,99	55,05	51,03
tae13	Vergund	211	7,5		49,32	51,02	50,70	45,70	41,36	36,36	35,44	30,44	56,79	52,69

Geluidsbelastingen in tabelvorm

Adres	Status	waar- neem- punt	waar- neem- hoogte in meters	Dove gevel	Geluidsbelastingen in dB t.g.v. de Spoorlijn		Geluidsbelastingen in dB tgv de Rolderhoofdweg		Geluidsbelastingen in dB t.g.v. de Overcingellaan		Geluidsbelastingen in dB tgv de Dr AF Philipsweg		Cumulatieve geluidsbelastingen in dB	
					excl. prognose- toeslag	incl. prognose- toeslag	excl. aftrek art. 110g Wgh	incl. aftrek art. 110g Wgh	excl. aftrek art. 110g Wgh	incl. aftrek art. 110g Wgh	excl. aftrek art. 110g Wgh	incl. aftrek art. 110g Wgh	Railverkeers- spectrum	Wegverkeers- spectrum
tae13	Vergund	212	1,5		42,79	44,49	49,06	44,06	34,94	29,94	27,30	22,30	53,80	49,84
tae13	Vergund	212	4,5		44,91	46,61	50,51	45,51	36,92	31,92	29,19	24,19	55,43	51,39
tae13	Vergund	212	7,5		46,27	47,97	51,43	46,43	39,75	34,75	30,45	25,45	56,54	52,45
tae14	Vergund	213	1,5		44,22	45,92	48,02	43,02	34,74	29,74	29,78	24,78	53,17	49,24
tae14	Vergund	213	4,5		45,64	47,34	49,16	44,16	36,87	31,87	30,98	25,98	54,45	50,46
tae14	Vergund	213	7,5		46,59	48,29	50,16	45,16	39,66	34,66	32,49	27,49	55,60	51,55
tae14	Vergund	214	1,5		45,49	47,19	40,07	35,07	36,47	31,47	33,08	28,08	49,63	45,87
tae14	Vergund	214	4,5		47,17	48,87	40,44	35,44	39,02	34,02	34,86	29,86	51,16	47,32
tae14	Vergund	214	7,5		49,49	51,19	42,17	37,17	42,19	37,19	37,65	32,65	53,57	49,62
tae15	Vergund	216	1,5		49,23	50,93	39,78	34,78	40,27	35,27	35,77	30,77	52,58	48,68
tae15	Vergund	216	4,5		49,23	50,93	40,50	35,50	41,05	36,05	36,02	31,02	52,83	48,91
tae15	Vergund	216	7,5		50,77	52,47	43,10	38,10	42,76	37,76	37,18	32,18	54,59	50,59
tae16	Vergund	215	1,5		50,60	52,30	36,83	31,83	39,79	34,79	36,94	31,94	53,32	49,38
tae16	Vergund	215	4,5		50,82	52,52	37,36	32,36	41,14	36,14	37,84	32,84	53,75	49,79
tae16	Vergund	215	7,5		52,18	53,88	39,58	34,58	43,12	38,12	39,93	34,93	55,32	51,29
tae16	Vergund	217	1,5		42,61	44,31	46,54	41,54	35,12	30,12	27,58	22,58	51,69	47,83
tae16	Vergund	217	4,5		44,62	46,32	47,36	42,36	37,35	32,35	29,51	24,51	52,90	48,98
tae16	Vergund	217	7,5		45,68	47,38	48,64	43,64	39,81	34,81	31,61	26,61	54,29	50,30
tae17	Vergund	218	1,5		42,71	44,41	45,63	40,63	35,18	30,18	27,69	22,69	51,03	47,20
tae17	Vergund	218	4,5		44,81	46,51	46,32	41,32	37,36	32,36	29,93	24,93	52,23	48,34
tae17	Vergund	218	7,5		46,25	47,95	47,62	42,62	39,84	34,84	31,80	26,80	53,74	49,78
tae17	Vergund	219	1,5		41,79	43,49	37,28	32,28	34,45	29,45	30,90	25,90	46,44	42,83
tae17	Vergund	219	4,5		44,32	46,02	37,95	32,95	36,85	31,85	33,15	28,15	48,51	44,80
tae17	Vergund	219	7,5		47,53	49,23	39,69	34,69	40,30	35,30	35,92	30,92	51,51	47,66
tae17	Vergund	220	1,5		43,91	45,61	36,57	31,57	36,86	31,86	32,54	27,54	47,96	44,28
tae17	Vergund	220	4,5		46,50	48,20	37,49	32,49	39,32	34,32	35,09	30,09	50,32	46,52
tae17	Vergund	220	7,5		49,30	51,00	39,64	34,64	42,44	37,44	39,83	34,83	53,34	49,40
tae18	Vergund	221	1,5		43,68	45,38	32,83	27,83	36,38	31,38	32,41	27,41	47,24	43,59
tae18	Vergund	221	4,5		46,31	48,01	34,57	29,57	38,71	33,71	34,58	29,58	49,74	45,97
tae18	Vergund	221	7,5		48,78	50,48	37,18	32,18	41,74	36,74	36,98	31,98	52,37	48,48
tae19	Vergund	222	1,5		43,76	45,46	32,64	27,64	36,12	31,12	32,34	27,34	47,22	43,57
tae19	Vergund	222	4,5		46,39	48,09	34,35	29,35	38,49	33,49	34,58	29,58	49,73	45,96
tae19	Vergund	222	7,5		48,97	50,67	36,72	31,72	41,41	36,41	37,29	32,29	52,42	48,52

Geluidsbelastingen in tabelvorm

Adres	Status	waar- neem- punt	waar- neem- hoogte in meters	Dove gevel	Geluidsbelastingen in dB t.g.v. de Spoorlijn		Geluidsbelastingen in dB tgv de Rolderhoofdweg		Geluidsbelastingen in dB t.g.v. de Overcingellaan		Geluidsbelastingen in dB tgv de Dr AF Philipsweg		Cumulatieve geluidsbelastingen in dB	
					excl. prognose- toeslag	incl. prognose- toeslag	excl. aftrek ex art. 110g Wgh	incl. aftrek ex art. 110g Wgh	excl. aftrek ex art. 110g Wgh	incl. aftrek ex art. 110g Wgh	excl. aftrek ex art. 110g Wgh	incl. aftrek ex art. 110g Wgh	Railverkeers- spectrum	Wegverkeers- spectrum
tae20	Vergund	223	1,5		43,48	45,18	32,31	27,31	36,26	31,26	32,49	27,49	47,04	43,40
tae20	Vergund	223	4,5		46,13	47,83	33,98	28,98	38,50	33,50	34,55	29,55	49,53	45,77
tae20	Vergund	223	7,5		48,49	50,19	36,16	31,16	41,38	36,38	36,99	31,99	52,03	48,15
tae21	Vergund	224	1,5		43,55	45,25	32,23	27,23	36,44	31,44	32,58	27,58	47,12	43,48
tae21	Vergund	224	4,5		46,22	47,92	33,91	28,91	38,41	33,41	34,66	29,66	49,58	45,82
tae21	Vergund	224	7,5		48,72	50,42	35,93	30,93	41,04	36,04	37,27	32,27	52,12	48,24
tae22	Vergund	225	1,5		42,63	44,33	47,00	42,00	35,11	30,11	25,66	20,66	52,04	48,16
tae22	Vergund	225	4,5		45,07	46,77	47,98	42,98	37,41	32,41	27,93	22,93	53,45	49,50
tae22	Vergund	225	7,5		48,04	49,74	49,39	44,39	40,71	35,71	31,17	26,17	55,45	51,41
tae22	Vergund	226	1,5		41,14	42,84	37,81	32,81	33,01	28,01	26,98	21,98	45,91	42,32
tae22	Vergund	226	4,5		43,90	45,60	38,62	33,62	35,31	30,31	29,21	24,21	48,01	44,32
tae22	Vergund	226	7,5		45,50	47,20	40,93	35,93	37,87	32,87	31,06	26,06	50,00	46,22
tae22	Vergund	228	1,5		46,96	48,66	47,37	42,37	38,51	33,51	34,17	29,17	53,72	49,76
tae22	Vergund	228	4,5		48,15	49,85	48,49	43,49	40,39	35,39	35,74	30,74	54,98	50,96
tae22	Vergund	228	7,5		49,81	51,51	49,66	44,66	43,43	38,43	38,30	33,30	56,60	52,50
tae23	Vergund	227	1,5		46,84	48,54	46,56	41,56	37,68	32,68	32,70	27,70	53,10	49,17
tae23	Vergund	227	4,5		48,11	49,81	47,46	42,46	39,41	34,41	34,55	29,55	54,25	50,27
tae23	Vergund	227	7,5		49,74	51,44	48,73	43,73	42,16	37,16	37,06	32,06	55,88	51,82
tae23	Vergund	229	1,5		41,13	42,83	39,46	34,46	32,91	27,91	27,96	22,96	46,61	42,99
tae23	Vergund	229	4,5		43,84	45,54	39,96	34,96	35,31	30,31	30,27	25,27	48,44	44,73
tae23	Vergund	229	7,5		45,54	47,24	41,91	36,91	38,10	33,10	32,96	27,96	50,45	46,65
tae24	Vergund	230	1,5		43,49	45,19	44,90	39,90	35,79	30,79	32,03	27,03	50,85	47,03
tae24	Vergund	230	4,5		46,18	47,88	45,45	40,45	38,27	33,27	34,34	29,34	52,35	48,46
tae24	Vergund	230	7,5		48,56	50,26	46,73	41,73	41,46	36,46	37,11	32,11	54,38	50,39
tae24	Vergund	231	1,5		41,59	43,29	37,99	32,99	33,66	28,66	26,55	21,55	46,26	42,66
tae24	Vergund	231	4,5		44,32	46,02	39,05	34,05	36,24	31,24	29,02	24,02	48,50	44,79
tae24	Vergund	231	7,5		47,64	49,34	41,97	36,97	40,07	35,07	32,82	27,82	51,87	48,00
tae24	Vergund	232	1,5		41,41	43,11	38,08	33,08	33,10	28,10	26,33	21,33	46,13	42,53
tae24	Vergund	232	4,5		43,93	45,63	39,01	34,01	35,60	30,60	28,39	23,39	48,15	44,46
tae24	Vergund	232	7,5		45,57	47,27	41,05	36,05	38,25	33,25	30,45	25,45	50,12	46,33
George Kiersstraat 1	aanwezig	56	1,5		42,67	44,37	44,67	39,67	34,21	29,21	31,53	26,53	50,36	46,56
George Kiersstraat 1	aanwezig	56	4,5		45,04	46,74	45,19	40,19	36,40	31,40	33,68	28,68	51,62	47,76
George Kiersstraat 1	aanwezig	56	7,5		47,16	48,86	46,59	41,59	38,84	33,84	35,78	30,78	53,42	49,48

Geluidsbelastingen in tabelvorm

Adres	Status	waar- neem- punt	waar- neem- hoogte in meters	Dove gevel	Geluidsbelastingen in dB t.g.v. de Spoorlijn		Geluidsbelastingen in dB tgv de Rolderhoofdweg		Geluidsbelastingen in dB t.g.v. de Overcingellaan		Geluidsbelastingen in dB tgv de Dr AF Philipsweg		Cumulatieve geluidsbelastingen in dB	
					excl. prognose- toeslag	incl. prognose- toeslag	excl. aftrek ex art. 110g Wgh	incl. aftrek ex art. 110g Wgh	excl. aftrek ex art. 110g Wgh	incl. aftrek ex art. 110g Wgh	excl. aftrek ex art. 110g Wgh	incl. aftrek ex art. 110g Wgh	Railverkeers- spectrum	Wegverkeers- spectrum
George Kiersstraat 1	aanwezig	57	1,5		42,36	44,06	31,13	26,13	33,48	28,48	32,23	27,23	45,70	42,12
George Kiersstraat 1	aanwezig	57	4,5		44,63	46,33	33,08	28,08	35,60	30,60	36,07	31,07	48,16	44,47
George Kiersstraat 1	aanwezig	57	7,5		46,37	48,07	35,66	30,66	38,25	33,25	37,83	32,83	50,14	46,35
George Kiersstraat 1	aanwezig	58	1,5		40,17	41,87	42,44	37,44	32,85	27,85	25,73	20,73	47,95	44,27
George Kiersstraat 1	aanwezig	58	4,5		42,92	44,62	42,77	37,77	35,31	30,31	27,95	22,95	49,25	45,50
George Kiersstraat 1	aanwezig	58	7,5		45,01	46,71	44,19	39,19	38,26	33,26	30,63	25,63	51,16	47,32
George Kiersstraat 10	aanwezig	54	1,5		43,91	45,61	36,58	31,58	36,02	31,02	31,41	26,41	47,74	44,07
George Kiersstraat 10	aanwezig	54	4,5		46,60	48,30	37,62	32,62	38,55	33,55	33,63	28,63	50,16	46,37
George Kiersstraat 10	aanwezig	54	7,5		49,22	50,92	40,15	35,15	41,97	36,97	36,12	31,12	52,95	49,03
George Kiersstraat 10	aanwezig	55	1,5		36,44	38,14	32,03	27,03	28,59	23,59	20,65	15,65	40,73	37,39
George Kiersstraat 10	aanwezig	55	4,5		37,12	38,82	32,91	27,91	29,35	24,35	21,21	16,21	41,49	38,11
George Kiersstraat 10	aanwezig	55	7,5		38,65	40,35	35,05	30,05	31,54	26,54	22,94	17,94	43,35	39,89
George Kiersstraat 2	aanwezig	47	1,5		42,65	44,35	33,57	28,57	35,78	30,78	31,05	26,05	46,44	42,83
George Kiersstraat 2	aanwezig	47	4,5		45,65	47,35	35,42	30,42	38,30	33,30	33,38	28,38	49,21	45,47
George Kiersstraat 2	aanwezig	47	7,5		47,92	49,62	37,86	32,86	41,52	36,52	35,96	30,96	51,78	47,91
George Kiersstraat 2	aanwezig	48	1,5		42,39	44,09	36,27	31,27	34,32	29,32	29,89	24,89	46,42	42,81
George Kiersstraat 2	aanwezig	48	4,5		44,93	46,63	36,68	31,68	36,52	31,52	31,93	26,93	48,51	44,80
George Kiersstraat 2	aanwezig	48	7,5		47,30	49,00	38,13	33,13	38,99	33,99	33,69	28,69	50,77	46,95
George Kiersstraat 3	aanwezig	59	1,5		40,92	42,62	36,54	31,54	33,07	28,07	30,06	25,06	45,52	41,95
George Kiersstraat 3	aanwezig	59	4,5		43,51	45,21	37,54	32,54	35,27	30,27	32,25	27,25	47,65	43,98
George Kiersstraat 3	aanwezig	59	7,5		45,94	47,64	39,57	34,57	38,13	33,13	34,70	29,70	50,11	46,32
George Kiersstraat 3	aanwezig	60	1,5		42,88	44,58	47,03	42,03	34,93	29,93	30,81	25,81	52,16	48,28
George Kiersstraat 3	aanwezig	60	4,5		45,44	47,14	48,03	43,03	37,15	32,15	32,69	27,69	53,61	49,66
George Kiersstraat 3	aanwezig	60	7,5		47,29	48,99	49,15	44,15	39,69	34,69	34,98	29,98	55,07	51,05
George Kiersstraat 4	aanwezig	49	1,5		43,03	44,73	36,90	31,90	36,22	31,22	31,23	26,23	47,32	43,67
George Kiersstraat 4	aanwezig	49	4,5		45,98	47,68	37,87	32,87	38,66	33,66	33,41	28,41	49,81	46,04
George Kiersstraat 4	aanwezig	49	7,5		48,17	49,87	39,81	34,81	41,66	36,66	35,66	30,66	52,17	48,29
George Kiersstraat 4	aanwezig	50	1,5		41,36	43,06	37,73	32,73	34,91	29,91	26,81	21,81	46,26	42,66
George Kiersstraat 4	aanwezig	50	4,5		43,98	45,68	38,63	33,63	37,64	32,64	29,20	24,20	48,45	44,74
George Kiersstraat 4	aanwezig	50	7,5		46,31	48,01	41,00	36,00	40,78	35,78	32,73	27,73	51,06	47,23
George Kiersstraat 5	aanwezig	61	1,5		42,71	44,41	47,84	42,84	34,46	29,46	31,01	26,01	52,77	48,86
George Kiersstraat 5	aanwezig	61	4,5		45,24	46,94	49,03	44,03	36,82	31,82	33,19	28,19	54,31	50,32
George Kiersstraat 5	aanwezig	61	7,5		47,60	49,30	50,03	45,03	39,55	34,55	36,06	31,06	55,78	51,72

Geluidsbelastingen in tabelvorm

Adres	Status	waar- neem- punt	waar- neem- hoogte in meters	Dove gevel	Geluidsbelastingen in dB t.g.v. de Spoorlijn		Geluidsbelastingen in dB tgv de Rolderhoofdweg		Geluidsbelastingen in dB t.g.v. de Overcingellaan		Geluidsbelastingen in dB tgv de Dr AF Philipsweg		Cumulatieve geluidsbelastingen in dB	
					excl. prognose- toeslag	incl. prognose- toeslag	excl. aftrek ex art. 110g Wgh	incl. aftrek ex art. 110g Wgh	excl. aftrek ex art. 110g Wgh	incl. aftrek ex art. 110g Wgh	excl. aftrek ex art. 110g Wgh	incl. aftrek ex art. 110g Wgh	Railverkeers- spectrum	Wegverkeers- spectrum
George Kiersstraat 5	aanwezig	62	1,5		40,30	42,00	47,75	42,75	33,09	28,09	25,56	20,56	52,28	48,39
George Kiersstraat 5	aanwezig	62	4,5		43,05	44,75	48,95	43,95	36,16	31,16	28,04	23,04	53,79	49,83
George Kiersstraat 5	aanwezig	62	7,5		45,40	47,10	49,98	44,98	39,11	34,11	31,47	26,47	55,19	51,16
George Kiersstraat 6	aanwezig	51	1,5		41,41	43,11	38,14	33,14	33,04	28,04	29,89	24,89	46,28	42,68
George Kiersstraat 6	aanwezig	51	4,5		43,92	45,62	39,04	34,04	35,22	30,22	31,83	26,83	48,25	44,55
George Kiersstraat 6	aanwezig	51	7,5		46,20	47,90	40,65	35,65	37,97	32,97	33,89	28,89	50,43	46,63
George Kiersstraat 6	aanwezig	52	1,5		43,26	44,96	39,53	34,53	35,27	30,27	31,35	26,35	48,04	44,35
George Kiersstraat 6	aanwezig	52	4,5		46,02	47,72	39,79	34,79	37,81	32,81	33,64	28,64	50,09	46,30
George Kiersstraat 6	aanwezig	52	7,5		47,85	49,55	41,45	36,45	40,82	35,82	36,16	31,16	52,15	48,27
George Kiersstraat 8	aanwezig	53	1,5		43,48	45,18	38,86	33,86	35,56	30,56	30,97	25,97	47,95	44,27
George Kiersstraat 8	aanwezig	53	4,5		46,27	47,97	39,16	34,16	38,09	33,09	33,18	28,18	50,11	46,32
George Kiersstraat 8	aanwezig	53	7,5		48,14	49,84	41,13	36,13	41,27	36,27	35,23	30,23	52,28	48,39
Het Palet 13	aanwezig	38	1,5		42,06	43,76	34,06	29,06	34,65	29,65	29,78	24,78	45,84	42,26
Het Palet 13	aanwezig	38	4,5		44,65	46,35	35,38	30,38	37,17	32,17	32,02	27,02	48,26	44,56
Het Palet 13	aanwezig	38	7,5		47,35	49,05	37,76	32,76	40,55	35,55	35,35	30,35	51,15	47,31
Het Palet 13	aanwezig	39	1,5		42,28	43,98	30,70	25,70	34,10	29,10	30,98	25,98	45,59	42,02
Het Palet 13	aanwezig	39	4,5		44,92	46,62	32,50	27,50	36,37	31,37	33,17	28,17	48,10	44,41
Het Palet 13	aanwezig	39	7,5		46,29	47,99	35,53	30,53	39,22	34,22	35,65	30,65	50,00	46,22
Het Palet 13	aanwezig	41	1,5		41,80	43,50	43,14	38,14	33,97	28,97	29,42	24,42	49,02	45,29
Het Palet 13	aanwezig	41	4,5		44,22	45,92	43,38	38,38	36,40	31,40	31,31	26,31	50,24	46,45
Het Palet 13	aanwezig	41	7,5		46,39	48,09	44,51	39,51	40,16	35,16	33,26	28,26	52,19	48,30
Het Palet 13	aanwezig	46	1,5		42,22	43,92	35,19	30,19	34,64	29,64	30,62	25,62	46,19	42,59
Het Palet 13	aanwezig	46	4,5		44,81	46,51	35,89	30,89	37,02	32,02	32,51	27,51	48,44	44,73
Het Palet 13	aanwezig	46	7,5		47,20	48,90	38,37	33,37	40,65	35,65	34,88	29,88	51,12	47,29
Het Palet 15	aanwezig	36	1,5		42,72	44,42	32,66	27,66	35,16	30,16	31,03	26,03	46,25	42,65
Het Palet 15	aanwezig	36	4,5		45,46	47,16	34,30	29,30	37,79	32,79	33,23	28,23	48,87	45,14
Het Palet 15	aanwezig	36	7,5		48,09	49,79	36,66	31,66	41,01	36,01	35,90	30,90	51,65	47,79
Het Palet 15	aanwezig	37	1,5		42,15	43,85	30,83	25,83	33,83	28,83	29,92	24,92	45,38	41,82
Het Palet 15	aanwezig	37	4,5		44,61	46,31	32,51	27,51	36,13	31,13	31,70	26,70	47,74	44,07
Het Palet 15	aanwezig	37	7,5		46,20	47,90	34,86	29,86	38,83	33,83	33,40	28,40	49,63	45,87
Het Palet 15	aanwezig	42	1,5		41,73	43,43	34,33	29,33	34,14	29,14	29,52	24,52	45,58	42,01
Het Palet 15	aanwezig	42	4,5		44,35	46,05	35,76	30,76	36,69	31,69	31,40	26,40	48,00	44,31
Het Palet 15	aanwezig	42	7,5		46,45	48,15	37,95	32,95	40,48	35,48	33,54	28,54	50,52	46,71

Geluidsbelastingen in tabelvorm

Adres	Status	waar- neem- punt	waar- neem- hoogte in meters	Dove gevel	Geluidsbelastingen in dB		Geluidsbelastingen in dB		Geluidsbelastingen in dB		Geluidsbelastingen in dB		Cumulatieve	
					t.g.v. de Spoorlijn		tgv de Rolderhoofdweg		t.g.v. de Overcingellaan		tgv de Dr AF Philipsweg		geluidsbelastingen in dB	
					excl. prognose- toeslag	incl. prognose- toeslag	excl. aftrek ex art. 110g Wgh	incl. aftrek ex art. 110g Wgh	excl. aftrek ex art. 110g Wgh	incl. aftrek ex art. 110g Wgh	excl. aftrek ex art. 110g Wgh	incl. aftrek ex art. 110g Wgh	Railverkeers- spectrum	Wegverkeers- spectrum
Het Palet 15	aanwezig	45	1,5		42,63	44,33	32,05	27,05	34,98	29,98	30,76	25,76	46,08	42,49
Het Palet 15	aanwezig	45	4,5		45,29	46,99	33,65	28,65	37,52	32,52	32,74	27,74	48,62	44,90
Het Palet 15	aanwezig	45	7,5		47,65	49,35	36,12	31,12	40,49	35,49	35,03	30,03	51,15	47,31
Het Palet 17	aanwezig	35	1,5		41,98	43,68	33,62	28,62	33,58	28,58	30,19	25,19	45,57	42,00
Het Palet 17	aanwezig	35	4,5		44,36	46,06	34,30	29,30	35,66	30,66	32,01	27,01	47,68	44,01
Het Palet 17	aanwezig	35	7,5		45,85	47,55	35,50	30,50	37,66	32,66	33,69	28,69	49,26	45,51
Het Palet 17	aanwezig	43	1,5		42,18	43,88	35,39	30,39	33,90	28,90	29,50	24,50	46,02	42,43
Het Palet 17	aanwezig	43	4,5		44,65	46,35	36,67	31,67	36,60	31,60	31,38	26,38	48,31	44,61
Het Palet 17	aanwezig	43	7,5		46,99	48,69	38,52	33,52	40,52	35,52	33,45	28,45	50,91	47,09
Het Palet 48	aanwezig	235	1,5		42,78	44,48	31,57	26,57	34,79	29,79	31,50	26,50	46,16	42,56
Het Palet 48	aanwezig	235	4,5		45,27	46,97	33,21	28,21	37,20	32,20	33,50	28,50	48,56	44,85
Het Palet 48	aanwezig	235	7,5		47,78	49,48	35,64	30,64	41,06	36,06	35,97	30,97	51,39	47,54
Het Palet 48	aanwezig	236	1,5		41,35	43,05	40,27	35,27	33,87	28,87	28,92	23,92	47,22	43,57
Het Palet 48	aanwezig	236	4,5		43,81	45,51	40,42	35,42	36,20	31,20	30,67	25,67	48,72	45,00
Het Palet 48	aanwezig	236	7,5		45,89	47,59	41,38	36,38	39,88	34,88	32,36	27,36	50,74	46,92
Het Palet 50	aanwezig	40	1,5		42,24	43,94	34,73	29,73	34,97	29,97	29,80	24,80	46,13	42,53
Het Palet 50	aanwezig	40	4,5		44,59	46,29	35,93	30,93	37,32	32,32	31,75	26,75	48,31	44,61
Het Palet 50	aanwezig	40	7,5		46,81	48,51	37,67	32,67	40,68	35,68	34,31	29,31	50,78	46,96
Het Palet 517	aanwezig	34	1,5		42,72	44,42	32,06	27,06	34,67	29,67	31,31	26,31	46,13	42,53
Het Palet 517	aanwezig	34	4,5		45,34	47,04	33,90	28,90	37,26	32,26	33,48	28,48	48,68	44,96
Het Palet 517	aanwezig	34	7,5		48,07	49,77	36,88	31,88	40,24	35,24	36,62	31,62	51,54	47,69
Het Palet 52	aanwezig	32	1,5		42,44	44,14	30,97	25,97	34,53	29,53	30,99	25,99	45,79	42,21
Het Palet 52	aanwezig	32	4,5		44,82	46,52	32,61	27,61	36,91	31,91	33,05	28,05	48,13	44,44
Het Palet 52	aanwezig	32	7,5		47,70	49,40	34,85	29,85	40,06	35,06	35,85	30,85	51,05	47,22
Het Palet 52	aanwezig	33	1,5		42,32	44,02	34,50	29,50	34,80	29,80	29,36	24,36	46,07	42,48
Het Palet 52	aanwezig	33	4,5		44,50	46,20	35,72	30,72	37,26	32,26	31,11	26,11	48,18	44,49
Het Palet 52	aanwezig	33	7,5		46,73	48,43	37,56	32,56	39,90	34,90	33,50	28,50	50,48	46,68
Het Palet 54	aanwezig	31	1,5		42,58	44,28	36,74	31,74	35,55	30,55	29,99	24,99	46,84	43,21
Het Palet 54	aanwezig	31	4,5		44,68	46,38	37,41	32,41	37,71	32,71	31,91	26,91	48,69	44,97
Het Palet 54	aanwezig	31	7,5		46,41	48,11	38,47	33,47	40,40	35,40	34,47	29,47	50,60	46,79
Het Palet 56	aanwezig	29	1,5		43,24	44,94	35,29	30,29	35,39	30,39	32,04	27,04	47,05	43,41
Het Palet 56	aanwezig	29	4,5		45,55	47,25	35,68	30,68	37,55	32,55	34,01	29,01	49,08	45,34
Het Palet 56	aanwezig	29	7,5		48,20	49,90	36,91	31,91	40,83	35,83	36,67	31,67	51,75	47,89

Geluidsbelastingen in tabelvorm

Adres	Status	waar- neem- punt	waar- neem- hoogte in meters	Dove gevel	Geluidsbelastingen in dB t.g.v. de Spoorlijn		Geluidsbelastingen in dB tgv de Rolderhoofdweg		Geluidsbelastingen in dB t.g.v. de Overcingellaan		Geluidsbelastingen in dB tgv de Dr AF Philipsweg		Cumulatieve geluidsbelastingen in dB	
					excl. prognose- toeslag	incl. prognose- toeslag	excl. aftrek ex art. 110g Wgh	incl. aftrek ex art. 110g Wgh	excl. aftrek ex art. 110g Wgh	incl. aftrek ex art. 110g Wgh	excl. aftrek ex art. 110g Wgh	incl. aftrek ex art. 110g Wgh	Railverkeers- spectrum	Wegverkeers- spectrum
Het Palet 56	aanwezig	30	1,5		42,58	44,28	40,05	35,05	35,35	30,35	30,42	25,42	47,88	44,20
Het Palet 56	aanwezig	30	4,5		44,69	46,39	40,23	35,23	37,46	32,46	32,37	27,37	49,35	45,60
Het Palet 56	aanwezig	30	7,5		46,55	48,25	40,82	35,82	40,16	35,16	34,79	29,79	51,09	47,26
Het Palet 58	aanwezig	28	1,5		42,50	44,20	38,83	33,83	35,09	30,09	30,64	25,64	47,37	43,71
Het Palet 58	aanwezig	28	4,5		44,63	46,33	39,15	34,15	37,23	32,23	32,39	27,39	48,98	45,25
Het Palet 58	aanwezig	28	7,5		46,52	48,22	40,01	35,01	39,98	34,98	34,58	29,58	50,85	47,03
Het Palet 60	aanwezig	26	1,5		42,84	44,54	29,69	24,69	34,63	29,63	31,79	26,79	46,07	42,48
Het Palet 60	aanwezig	26	4,5		45,03	46,73	31,20	26,20	36,80	31,80	33,64	28,64	48,22	44,52
Het Palet 60	aanwezig	26	7,5		47,93	49,63	33,46	28,46	40,54	35,54	36,58	31,58	51,30	47,46
Het Palet 60	aanwezig	27	1,5		42,41	44,11	38,49	33,49	35,19	30,19	30,98	25,98	47,24	43,59
Het Palet 60	aanwezig	27	4,5		44,48	46,18	38,84	33,84	37,37	32,37	32,68	27,68	48,87	45,14
Het Palet 60	aanwezig	27	7,5		46,35	48,05	39,64	34,64	40,34	35,34	35,01	30,01	50,79	46,97
Het Palet 62	aanwezig	25	1,5		42,74	44,44	33,88	28,88	34,97	29,97	31,96	26,96	46,45	42,84
Het Palet 62	aanwezig	25	4,5		44,69	46,39	35,55	30,55	37,09	32,09	33,71	28,71	48,42	44,71
Het Palet 62	aanwezig	25	7,5		46,95	48,65	38,72	33,72	40,49	35,49	36,94	31,94	51,16	47,32
Het Palet 64	aanwezig	23	1,5		43,81	45,51	29,88	24,88	34,54	29,54	33,25	28,25	46,89	43,26
Het Palet 64	aanwezig	23	4,5		45,46	47,16	31,52	26,52	36,58	31,58	34,81	29,81	48,62	44,90
Het Palet 64	aanwezig	23	7,5		48,46	50,16	35,04	30,04	40,28	35,28	37,45	32,45	51,77	47,90
Het Palet 64	aanwezig	24	1,5		42,94	44,64	33,45	28,45	35,20	30,20	31,78	26,78	46,55	42,93
Het Palet 64	aanwezig	24	4,5		44,84	46,54	35,03	30,03	37,18	32,18	33,56	28,56	48,45	44,74
Het Palet 64	aanwezig	24	7,5		47,17	48,87	38,17	33,17	40,37	35,37	36,62	31,62	51,15	47,31
Het Palet 66	aanwezig	21	1,5		45,00	46,70	31,40	26,40	35,35	30,35	34,59	29,59	48,08	44,39
Het Palet 66	aanwezig	21	4,5		46,46	48,16	32,77	27,77	36,99	31,99	35,73	30,73	49,54	45,78
Het Palet 66	aanwezig	21	7,5		49,30	51,00	36,27	31,27	39,77	34,77	38,11	33,11	52,41	48,51
Het Palet 66	aanwezig	22	1,5		42,66	44,36	33,35	28,35	35,51	30,51	31,89	26,89	46,43	42,82
Het Palet 66	aanwezig	22	4,5		44,52	46,22	34,97	29,97	37,39	32,39	33,79	28,79	48,30	44,60
Het Palet 66	aanwezig	22	7,5		47,24	48,94	37,66	32,66	40,38	35,38	36,89	31,89	51,16	47,32
Het Palet Lilla	aanwezig	233	1,5		43,49	45,19	37,76	32,76	35,90	30,90	32,60	27,60	47,81	44,13
Het Palet Lilla	aanwezig	233	4,5		45,82	47,52	38,06	33,06	38,18	33,18	34,44	29,44	49,73	45,96
Het Palet Lilla	aanwezig	233	7,5		47,51	49,21	39,03	34,03	42,15	37,15	36,35	31,35	51,86	47,99
Het Palet Lilla	aanwezig	234	1,5		41,22	42,92	36,98	31,98	33,02	28,02	28,94	23,94	45,74	42,16
Het Palet Lilla	aanwezig	234	4,5		43,54	45,24	37,86	32,86	35,30	30,30	30,74	25,74	47,66	43,99
Het Palet Lilla	aanwezig	234	7,5		45,10	46,80	39,33	34,33	38,94	33,94	32,26	27,26	49,59	45,83

Geluidsbelastingen in tabelvorm

Adres	Status	waar- neem- punt	waar- neem- hoogte in meters	Dove gevel	Geluidsbelastingen in dB t.g.v. de Spoorlijn		Geluidsbelastingen in dB tgv de Rolderhoofdweg		Geluidsbelastingen in dB t.g.v. de Overcingellaan		Geluidsbelastingen in dB tgv de Dr AF Philipsweg		Cumulatieve geluidsbelastingen in dB	
					excl. prognose- toeslag	incl. prognose- toeslag	excl. aftrek ex art. 110g Wgh	incl. aftrek ex art. 110g Wgh	excl. aftrek ex art. 110g Wgh	incl. aftrek ex art. 110g Wgh	excl. aftrek ex art. 110g Wgh	incl. aftrek ex art. 110g Wgh	Railverkeers- spectrum	Wegverkeers- spectrum
an van Ravenwaaystraat	aanwezig	98	1,5		45,32	47,02	31,32	26,32	34,41	29,41	34,79	29,79	48,23	44,53
an van Ravenwaaystraat	aanwezig	98	4,5		46,72	48,42	32,17	27,17	36,01	31,01	35,75	30,75	49,58	45,82
an van Ravenwaaystraat	aanwezig	98	7,5		49,41	51,11	35,05	30,05	38,74	33,74	38,29	33,29	52,30	48,41
Jozef Israelsweg 22	aanwezig	239	1,5		58,70	60,40	30,46	25,46	36,75	31,75	46,71	41,71	60,82	56,52
Jozef Israelsweg 22	aanwezig	239	4,5		59,81	61,51	31,89	26,89	38,43	33,43	47,03	42,03	61,86	57,51
Jozef Israelsweg 22	aanwezig	239	7,5		61,05	62,75	33,17	28,17	41,09	36,09	48,48	43,48	63,15	58,74
Jozef Israelsweg 22	aanwezig	240	1,5		58,64	60,34	24,88	19,88	35,41	30,41	47,27	42,27	60,81	56,51
Jozef Israelsweg 22	aanwezig	240	4,5		59,65	61,35	26,06	21,06	36,26	31,26	47,35	42,35	61,72	57,38
Jozef Israelsweg 22	aanwezig	240	7,5		60,89	62,59	26,98	21,98	37,11	32,11	48,25	43,25	62,93	58,53
Jozef Israelsweg 24	aanwezig	241	1,5		57,75	59,45	26,82	21,82	35,30	30,30	45,89	40,89	59,87	55,62
Jozef Israelsweg 24	aanwezig	241	4,5		58,37	60,07	27,78	22,78	36,26	31,26	45,80	40,80	60,42	56,14
Jozef Israelsweg 24	aanwezig	241	7,5		59,61	61,31	28,62	23,62	36,85	31,85	46,79	41,79	61,64	57,30
Jozef Israelsweg 26	aanwezig	242	1,5		56,98	58,68	28,09	23,09	35,39	30,39	49,41	44,41	59,85	55,60
Jozef Israelsweg 26	aanwezig	242	4,5		57,22	58,92	29,07	24,07	37,39	32,39	49,11	44,11	59,99	55,73
Jozef Israelsweg 26	aanwezig	242	7,5		58,39	60,09	29,91	24,91	37,16	32,16	49,32	44,32	60,95	56,65
Jozef Israelsweg 28	aanwezig	243	1,5		55,67	57,37	28,55	23,55	34,50	29,50	45,04	40,04	57,96	53,80
Jozef Israelsweg 28	aanwezig	243	4,5		55,81	57,51	29,79	24,79	36,21	31,21	44,80	39,80	58,08	53,91
Jozef Israelsweg 28	aanwezig	243	7,5		56,96	58,66	30,57	25,57	37,79	32,79	45,66	40,66	59,20	54,98
Jozef Israelsweg 30	aanwezig	244	1,5		55,05	56,75	27,06	22,06	36,13	31,13	43,08	38,08	57,20	53,08
Jozef Israelsweg 30	aanwezig	244	4,5		55,16	56,86	27,97	22,97	38,30	33,30	43,06	38,06	57,36	53,23
Jozef Israelsweg 30	aanwezig	244	7,5		56,27	57,97	28,63	23,63	39,69	34,69	44,09	39,09	58,47	54,29
Jozef Israelsweg 32	aanwezig	245	1,5		53,82	55,52	27,31	22,31	33,87	28,87	41,88	36,88	55,95	51,89
Jozef Israelsweg 32	aanwezig	245	4,5		53,88	55,58	29,12	24,12	36,32	31,32	42,12	37,12	56,10	52,03
Jozef Israelsweg 32	aanwezig	245	7,5		55,00	56,70	29,71	24,71	38,41	33,41	43,17	38,17	57,25	53,12
Monderiaanstraat 1	aanwezig	247	4,5		45,64	47,34	30,30	25,30	33,70	28,70	34,56	29,56	48,33	44,63
Monderiaanstraat 1	aanwezig	248	4,5		44,04	45,74	35,17	30,17	37,13	32,13	32,63	27,63	47,88	44,20
Monderiaanstraat 1	aanwezig	253	1,5		43,47	45,17	28,55	23,55	31,95	26,95	32,95	27,95	46,25	42,65
Monderiaanstraat 1	aanwezig	254	1,5		42,62	44,32	34,22	29,22	34,96	29,96	30,80	25,80	46,34	42,73
Monderiaanstraat 27	aanwezig	249	1,5		44,22	45,92	27,53	22,53	33,12	28,12	34,55	29,55	47,09	43,45
Monderiaanstraat 27	aanwezig	249	4,5		55,05	56,75	28,85	23,85	34,54	29,54	42,33	37,33	57,11	52,99
Monderiaanstraat 27	aanwezig	250	4,5		56,05	57,75	27,49	22,49	28,26	23,26	42,96	37,96	58,02	53,86
Monderiaanstraat 27	aanwezig	251	1,5		56,86	58,56	27,98	22,98	33,03	28,03	43,89	38,89	58,86	54,66
Monderiaanstraat 27	aanwezig	252	1,5		57,49	59,19	25,45	20,45	26,56	21,56	44,36	39,36	59,44	55,21

Geluidsbelastingen in tabelvorm

Adres	Status	waar- neem- punt	waar- neem- hoogte in meters	Dove gevel	Geluidsbelastingen in dB t.g.v. de Spoorlijn		Geluidsbelastingen in dB tgv de Rolderhoofdweg		Geluidsbelastingen in dB t.g.v. de Overcingellaan		Geluidsbelastingen in dB tgv de Dr AF Philipsweg		Cumulatieve geluidsbelastingen in dB	
					excl. prognose- toeslag	incl. prognose- toeslag	excl. aftrek ex art. 110g Wgh	incl. aftrek ex art. 110g Wgh	excl. aftrek ex art. 110g Wgh	incl. aftrek ex art. 110g Wgh	excl. aftrek ex art. 110g Wgh	incl. aftrek ex art. 110g Wgh	Railverkeers- spectrum	Wegverkeers- spectrum
Mondriaanstraat 2	aanwezig	99	1,5		45,89	47,59	30,80	25,80	34,19	29,19	35,77	30,77	48,72	45,00
Mondriaanstraat 2	aanwezig	99	4,5		48,58	50,28	30,84	25,84	35,51	30,51	38,10	33,10	51,21	47,37
Mondriaanstraat 2	aanwezig	99	7,5		51,18	52,88	33,63	28,63	37,92	32,92	40,36	35,36	53,78	49,82
Mondriaanstraat 4	aanwezig	100	1,5		46,12	47,82	30,87	25,87	33,61	28,61	35,28	30,28	48,80	45,08
Mondriaanstraat 4	aanwezig	100	4,5		49,47	51,17	31,09	26,09	34,82	29,82	37,58	32,58	51,84	47,97
Mondriaanstraat 4	aanwezig	100	7,5		52,08	53,78	33,54	28,54	38,01	33,01	40,01	35,01	54,47	50,48
Rembrandtlaan 34	aanwezig	73	1,5		48,14	49,84	56,69	51,69	38,46	33,46	26,67	21,67	61,44	57,11
Rembrandtlaan 34	aanwezig	73	4,5		48,99	50,69	57,99	52,99	39,19	34,19	28,19	23,19	62,75	58,36
Rembrandtlaan 34	aanwezig	73	7,5		49,16	50,86	58,19	53,19	40,21	35,21	30,81	25,81	62,97	58,57
Rembrandtlaan 34	aanwezig	74	1,5		38,77	40,47	52,85	47,85	29,46	24,46	25,45	20,45	57,11	52,99
Rembrandtlaan 34	aanwezig	74	4,5		40,78	42,48	54,25	49,25	31,41	26,41	27,16	22,16	58,60	54,41
Rembrandtlaan 34	aanwezig	74	7,5		42,35	44,05	54,50	49,50	33,79	28,79	28,94	23,94	58,92	54,71
Rembrandtlaan 34	aanwezig	84	1,5		40,46	42,16	38,85	33,85	32,58	27,58	30,08	25,08	46,11	42,51
Rembrandtlaan 34	aanwezig	84	4,5		42,96	44,66	40,31	35,31	34,60	29,60	32,09	27,09	48,15	44,46
Rembrandtlaan 34	aanwezig	84	7,5		45,39	47,09	41,84	36,84	36,99	31,99	34,64	29,64	50,31	46,51
Rembrandtlaan 36	aanwezig	72	1,5		48,23	49,93	56,66	51,66	38,53	33,53	27,06	22,06	61,41	57,09
Rembrandtlaan 36	aanwezig	72	4,5		49,04	50,74	57,96	52,96	39,15	34,15	28,57	23,57	62,73	58,34
Rembrandtlaan 36	aanwezig	72	7,5		49,08	50,78	58,18	53,18	39,71	34,71	31,46	26,46	62,95	58,55
Rembrandtlaan 36	aanwezig	83	1,5		40,85	42,55	40,65	35,65	32,53	27,53	29,84	24,84	47,13	43,49
Rembrandtlaan 36	aanwezig	83	4,5		43,49	45,19	42,08	37,08	34,64	29,64	31,88	26,88	49,16	45,42
Rembrandtlaan 36	aanwezig	83	7,5		45,43	47,13	43,35	38,35	36,94	31,94	33,75	28,75	50,87	47,05
Rembrandtlaan 38	aanwezig	71	1,5		48,69	50,39	56,66	51,66	39,01	34,01	25,04	20,04	61,46	57,13
Rembrandtlaan 38	aanwezig	71	4,5		49,38	51,08	57,98	52,98	39,58	34,58	27,11	22,11	62,77	58,38
Rembrandtlaan 38	aanwezig	71	7,5		49,37	51,07	58,19	53,19	40,29	35,29	30,24	25,24	62,99	58,59
Rembrandtlaan 38	aanwezig	82	1,5		41,12	42,82	41,28	36,28	32,94	27,94	30,84	25,84	47,66	43,99
Rembrandtlaan 38	aanwezig	82	4,5		43,65	45,35	42,40	37,40	35,02	30,02	33,03	28,03	49,48	45,72
Rembrandtlaan 38	aanwezig	82	7,5		45,47	47,17	43,91	38,91	37,33	32,33	34,12	29,12	51,21	47,37
Rembrandtlaan 40	aanwezig	70	1,5		48,75	50,45	56,65	51,65	39,31	34,31	25,16	20,16	61,46	57,13
Rembrandtlaan 40	aanwezig	70	4,5		49,31	51,01	57,98	52,98	39,96	34,96	27,01	22,01	62,77	58,38
Rembrandtlaan 40	aanwezig	70	7,5		49,31	51,01	58,20	53,20	41,17	36,17	30,12	25,12	63,01	58,61
Rembrandtlaan 40	aanwezig	81	1,5		41,26	42,96	40,28	35,28	32,91	27,91	30,86	25,86	47,19	43,54
Rembrandtlaan 40	aanwezig	81	4,5		43,85	45,55	41,23	36,23	34,89	29,89	32,94	27,94	49,01	45,28
Rembrandtlaan 40	aanwezig	81	7,5		45,68	47,38	43,19	38,19	36,88	31,88	34,66	29,66	50,96	47,13

Geluidsbelastingen in tabelvorm

Adres	Status	waar- neem- punt	waar- neem- hoogte in meters	Dove gevel	Geluidsbelastingen in dB t.g.v. de Spoorlijn		Geluidsbelastingen in dB tgv de Rolderhoofdweg		Geluidsbelastingen in dB t.g.v. de Overcingellaan		Geluidsbelastingen in dB tgv de Dr AF Philipsweg		Cumulatieve geluidsbelastingen in dB	
					excl. prognose- toeslag	incl. prognose- toeslag	excl. aftrek ex art. 110g Wgh	incl. aftrek ex art. 110g Wgh	excl. aftrek ex art. 110g Wgh	incl. aftrek ex art. 110g Wgh	excl. aftrek ex art. 110g Wgh	incl. aftrek ex art. 110g Wgh	Railverkeers- spectrum	Wegverkeers- spectrum
Rembrandtlaan 42	aanwezig	69	1,5		48,99	50,69	56,64	51,64	39,51	34,51	25,70	20,70	61,47	57,14
Rembrandtlaan 42	aanwezig	69	4,5		49,65	51,35	57,97	52,97	40,19	35,19	28,06	23,06	62,79	58,40
Rembrandtlaan 42	aanwezig	69	7,5		50,20	51,90	58,19	53,19	41,79	36,79	32,06	27,06	63,08	58,68
Rembrandtlaan 42	aanwezig	80	1,5		41,82	43,52	37,83	32,83	33,66	28,66	30,71	25,71	46,50	42,89
Rembrandtlaan 42	aanwezig	80	4,5		44,42	46,12	38,54	33,54	35,91	30,91	32,86	27,86	48,54	44,83
Rembrandtlaan 42	aanwezig	80	7,5		46,35	48,05	40,46	35,46	38,24	33,24	34,86	29,86	50,57	46,76
Rembrandtlaan 44	aanwezig	68	1,5		49,87	51,57	56,67	51,67	40,49	35,49	29,26	24,26	61,61	57,28
Rembrandtlaan 44	aanwezig	68	4,5		50,37	52,07	58,01	53,01	40,96	35,96	30,18	25,18	62,91	58,51
Rembrandtlaan 44	aanwezig	68	7,5		50,81	52,51	58,25	53,25	42,07	37,07	32,23	27,23	63,20	58,79
Rembrandtlaan 44	aanwezig	79	1,5		41,93	43,63	33,02	28,02	33,82	28,82	30,56	25,56	45,52	41,95
Rembrandtlaan 44	aanwezig	79	4,5		44,66	46,36	34,52	29,52	36,23	31,23	32,72	27,72	48,05	44,36
Rembrandtlaan 44	aanwezig	79	7,5		46,63	48,33	37,96	32,96	38,98	33,98	34,73	29,73	50,37	46,57
Rembrandtlaan 46	aanwezig	67	1,5		49,54	51,24	56,75	51,75	40,30	35,30	27,04	22,04	61,65	57,31
Rembrandtlaan 46	aanwezig	67	4,5		50,05	51,75	58,06	53,06	40,95	35,95	28,47	23,47	62,93	58,53
Rembrandtlaan 46	aanwezig	67	7,5		50,43	52,13	58,30	53,30	41,58	36,58	31,57	26,57	63,20	58,79
Rembrandtlaan 46	aanwezig	78	1,5		41,69	43,39	32,36	27,36	33,88	28,88	30,74	25,74	45,31	41,75
Rembrandtlaan 46	aanwezig	78	4,5		44,22	45,92	33,47	28,47	35,89	30,89	33,04	28,04	47,62	43,95
Rembrandtlaan 46	aanwezig	78	7,5		46,16	47,86	35,95	30,95	38,67	33,67	35,50	30,50	49,83	46,06
Rembrandtlaan 48	aanwezig	66	1,5		49,86	51,56	56,87	51,87	40,54	35,54	28,47	23,47	61,79	57,45
Rembrandtlaan 48	aanwezig	66	4,5		50,16	51,86	58,15	53,15	41,08	36,08	29,78	24,78	63,02	58,62
Rembrandtlaan 48	aanwezig	66	7,5		50,37	52,07	58,39	53,39	41,98	36,98	31,95	26,95	63,28	58,87
Rembrandtlaan 48	aanwezig	77	1,5		41,02	42,72	40,80	35,80	33,89	28,89	30,87	25,87	47,46	43,80
Rembrandtlaan 48	aanwezig	77	4,5		43,48	45,18	41,41	36,41	35,95	30,95	33,26	28,26	49,07	45,33
Rembrandtlaan 48	aanwezig	77	7,5		45,54	47,24	43,04	38,04	38,58	33,58	35,51	30,51	51,09	47,26
Rembrandtlaan 50	aanwezig	65	1,5		50,20	51,90	56,83	51,83	40,80	35,80	28,37	23,37	61,79	57,45
Rembrandtlaan 50	aanwezig	65	4,5		50,53	52,23	58,11	53,11	41,39	36,39	29,58	24,58	63,02	58,62
Rembrandtlaan 50	aanwezig	65	7,5		50,85	52,55	58,37	53,37	42,31	37,31	31,48	26,48	63,32	58,90
Rembrandtlaan 50	aanwezig	76	1,5		40,08	41,78	41,90	36,90	33,29	28,29	29,86	24,86	47,71	44,04
Rembrandtlaan 50	aanwezig	76	4,5		42,62	44,32	42,88	37,88	35,15	30,15	32,18	27,18	49,32	45,57
Rembrandtlaan 50	aanwezig	76	7,5		45,08	46,78	44,47	39,47	37,19	32,19	34,80	29,80	51,36	47,51
Rembrandtlaan 52	aanwezig	63	1,5		47,65	49,35	53,07	48,07	38,85	33,85	31,62	26,62	58,10	53,93
Rembrandtlaan 52	aanwezig	63	4,5		48,58	50,28	54,43	49,43	39,74	34,74	33,21	28,21	59,44	55,21
Rembrandtlaan 52	aanwezig	63	7,5		49,52	51,22	54,76	49,76	41,32	36,32	35,21	30,21	59,92	55,67

Geluidsbelastingen in tabelvorm

Adres	Status	waar- neem- punt	waar- neem- hoogte in meters	Dove gevel	Geluidsbelastingen in dB t.g.v. de Spoorlijn		Geluidsbelastingen in dB tgv de Rolderhoofdweg		Geluidsbelastingen in dB t.g.v. de Overcingellaan		Geluidsbelastingen in dB tgv de Dr AF Philipsweg		Cumulatieve geluidsbelastingen in dB	
					excl. prognose- toeslag	incl. prognose- toeslag	excl. aftrek ex art. 110g Wgh	incl. aftrek ex art. 110g Wgh	excl. aftrek ex art. 110g Wgh	incl. aftrek ex art. 110g Wgh	excl. aftrek ex art. 110g Wgh	incl. aftrek ex art. 110g Wgh	Railverkeers- spectrum	Wegverkeers- spectrum
Rembrandtlaan 52	aanwezig	64	1,5		50,70	52,40	56,92	51,92	41,45	36,45	30,98	25,98	61,96	57,61
Rembrandtlaan 52	aanwezig	64	4,5		50,88	52,58	58,18	53,18	41,70	36,70	31,64	26,64	63,13	58,72
Rembrandtlaan 52	aanwezig	64	7,5		51,04	52,74	58,44	53,44	42,34	37,34	32,33	27,33	63,40	58,98
Rembrandtlaan 52	aanwezig	75	1,5		41,83	43,53	39,21	34,21	34,63	29,63	30,70	25,70	47,12	43,48
Rembrandtlaan 52	aanwezig	75	4,5		44,41	46,11	40,73	35,73	36,82	31,82	32,97	27,97	49,31	45,56
Rembrandtlaan 52	aanwezig	75	7,5		46,59	48,29	42,25	37,25	39,78	34,78	35,46	30,46	51,47	47,62
Van Drielstraat 1	aanwezig	93	1,5		41,02	42,72	35,73	30,73	32,45	27,45	29,81	24,81	45,24	41,69
Van Drielstraat 1	aanwezig	93	4,5		43,53	45,23	36,58	31,58	35,06	30,06	31,77	26,77	47,39	43,73
Van Drielstraat 1	aanwezig	93	7,5		45,49	47,19	38,22	33,22	38,19	33,19	32,99	27,99	49,47	45,71
Van Drielstraat 1	aanwezig	94	1,5		41,99	43,69	45,85	40,85	34,43	29,43	29,81	24,81	51,03	47,20
Van Drielstraat 1	aanwezig	94	4,5		44,64	46,34	47,10	42,10	37,31	32,31	31,54	26,54	52,74	48,83
Van Drielstraat 1	aanwezig	94	7,5		46,55	48,25	48,21	43,21	40,51	35,51	33,19	28,19	54,30	50,31
Van Drielstraat 2	aanwezig	85	1,5		41,73	43,43	39,05	34,05	33,54	28,54	30,18	25,18	46,86	43,23
Van Drielstraat 2	aanwezig	85	4,5		44,43	46,13	39,55	34,55	35,61	30,61	32,21	27,21	48,74	45,02
Van Drielstraat 2	aanwezig	85	7,5		46,52	48,22	41,05	36,05	38,14	33,14	34,22	29,22	50,77	46,95
Van Drielstraat 2	aanwezig	89	1,5		41,09	42,79	39,18	34,18	32,63	27,63	30,90	25,90	46,58	42,96
Van Drielstraat 2	aanwezig	89	4,5		43,70	45,40	39,59	34,59	34,70	29,70	33,18	28,18	48,33	44,63
Van Drielstraat 2	aanwezig	89	7,5		45,71	47,41	40,81	35,81	37,79	32,79	35,25	30,25	50,28	46,49
Van Drielstraat 2	aanwezig	90	1,5		38,75	40,45	46,16	41,16	29,92	24,92	25,45	20,45	50,59	46,78
Van Drielstraat 2	aanwezig	90	4,5		41,22	42,92	47,40	42,40	32,06	27,06	27,65	22,65	52,06	48,18
Van Drielstraat 2	aanwezig	90	7,5		42,82	44,52	48,44	43,44	34,57	29,57	29,39	24,39	53,28	49,34
Van Drielstraat 3	aanwezig	95	1,5		41,43	43,13	46,84	41,84	32,85	27,85	30,55	25,55	51,67	47,81
Van Drielstraat 3	aanwezig	95	4,5		43,89	45,59	48,25	43,25	35,16	30,16	32,64	27,64	53,36	49,42
Van Drielstraat 3	aanwezig	95	7,5		46,03	47,73	49,22	44,22	38,39	33,39	35,41	30,41	54,76	50,75
Van Drielstraat 4	aanwezig	86	1,5		42,02	43,72	38,53	33,53	34,17	29,17	29,99	24,99	46,86	43,23
Van Drielstraat 4	aanwezig	86	4,5		44,80	46,50	39,05	34,05	36,37	31,37	32,13	27,13	48,91	45,18
Van Drielstraat 4	aanwezig	86	7,5		46,80	48,50	40,72	35,72	39,31	34,31	33,85	28,85	51,00	47,17
Van Drielstraat 4	aanwezig	91	1,5		39,05	40,75	47,61	42,61	30,21	25,21	26,02	21,02	51,98	48,10
Van Drielstraat 4	aanwezig	91	4,5		41,54	43,24	48,97	43,97	32,42	27,42	27,94	22,94	53,52	49,57
Van Drielstraat 4	aanwezig	91	7,5		43,34	45,04	49,84	44,84	35,39	30,39	30,00	25,00	54,59	50,59
Van Drielstraat 5	aanwezig	96	1,5		41,78	43,48	48,03	43,03	33,01	28,01	30,04	25,04	52,74	48,83
Van Drielstraat 5	aanwezig	96	4,5		44,11	45,81	49,57	44,57	35,02	30,02	32,12	27,12	54,47	50,48
Van Drielstraat 5	aanwezig	96	7,5		46,00	47,70	50,34	45,34	37,72	32,72	34,63	29,63	55,56	51,51

Geluidsbelastingen in tabelvorm

Adres	Status	waar- neem- punt	waar- neem- hoogte in meters	Dove gevel	Geluidsbelastingen in dB t.g.v. de Spoorlijn		Geluidsbelastingen in dB tgv de Rolderhoofdweg		Geluidsbelastingen in dB t.g.v. de Overcingellaan		Geluidsbelastingen in dB tgv de Dr AF Philipsweg		Cumulatieve geluidsbelastingen in dB	
					excl. prognose- toeslag	incl. prognose- toeslag	excl. aftrek ex art. 110g Wgh	incl. aftrek ex art. 110g Wgh	excl. aftrek ex art. 110g Wgh	incl. aftrek ex art. 110g Wgh	excl. aftrek ex art. 110g Wgh	incl. aftrek ex art. 110g Wgh	Railverkeers- spectrum	Wegverkeers- spectrum
Van Drielstraat 5	aanwezig	97	1,5		39,64	41,34	48,58	43,58	31,71	26,71	26,21	21,21	52,96	49,04
Van Drielstraat 5	aanwezig	97	4,5		42,24	43,94	49,77	44,77	34,00	29,00	28,28	23,28	54,36	50,37
Van Drielstraat 5	aanwezig	97	7,5		44,68	46,38	50,73	45,73	36,95	31,95	30,88	25,88	55,60	51,55
Van Drielstraat 6	aanwezig	87	1,5		41,82	43,52	36,08	31,08	33,69	28,69	29,82	24,82	45,95	42,36
Van Drielstraat 6	aanwezig	87	4,5		44,68	46,38	37,39	32,39	35,88	30,88	31,84	26,84	48,37	44,67
Van Drielstraat 6	aanwezig	87	7,5		46,79	48,49	39,49	34,49	39,41	34,41	33,67	28,67	50,74	46,92
Van Drielstraat 6	aanwezig	88	1,5		40,46	42,16	46,61	41,61	32,29	27,29	26,05	21,05	51,26	47,42
Van Drielstraat 6	aanwezig	88	4,5		43,00	44,70	47,70	42,70	34,55	29,55	28,23	23,23	52,67	48,76
Van Drielstraat 6	aanwezig	88	7,5		45,84	47,54	48,83	43,83	38,07	33,07	31,07	26,07	54,32	50,33
Van Drielstraat 6	aanwezig	92	1,5		38,90	40,60	48,81	43,81	30,15	25,15	25,51	20,51	53,10	49,17
Van Drielstraat 6	aanwezig	92	4,5		41,11	42,81	50,30	45,30	32,04	27,04	27,10	22,10	54,72	50,71
Van Drielstraat 6	aanwezig	92	7,5		42,38	44,08	50,97	45,97	34,04	29,04	28,46	23,46	55,48	51,44
Van Goghstraat 29	aanwezig	237	1,5		50,58	52,28	30,94	25,94	33,64	28,64	38,54	33,54	52,83	48,91
Van Goghstraat 29	aanwezig	237	4,5		53,19	54,89	31,49	26,49	35,47	30,47	40,52	35,52	55,34	51,30
Van Goghstraat 29	aanwezig	237	7,5		54,53	56,23	33,51	28,51	39,33	34,33	41,92	36,92	56,78	52,68
Van Goghstraat 29	aanwezig	238	1,5		53,61	55,31	28,33	23,33	28,78	23,78	40,76	35,76	55,62	51,57
Van Goghstraat 29	aanwezig	238	4,5		53,22	54,92	29,24	24,24	30,86	25,86	40,33	35,33	55,25	51,22
Van Goghstraat 29	aanwezig	238	7,5		53,78	55,48	30,82	25,82	34,50	29,50	40,87	35,87	55,86	51,80
Van Goghstraat 36	aanwezig	246	1,5		55,50	57,20	30,13	25,13	34,55	29,55	42,69	37,69	57,55	53,41
Van Goghstraat 36	aanwezig	246	4,5		55,75	57,45	31,40	26,40	35,79	30,79	42,75	37,75	57,80	53,65
Van Goghstraat 36	aanwezig	246	7,5		56,95	58,65	32,84	27,84	38,71	33,71	44,05	39,05	59,05	54,84

Bijlage G

Hoogste geluidsbelastingen, in tabelvorm

Hoogste geluidsbelastingen, in tabelvorm

Adres	Status	Dove gevel	Geluidsbelastingen in dB t.g.v. de Spoorlijn		Geluidsbelastingen in dB tgv de Rolderhoofdweg		Geluidsbelastingen in dB t.g.v. de Overcingellaan		Geluidsbelastingen in dB tgv de Dr AF Philipsweg		Cumulatieve geluidsbelastingen in dB	
			excl. prognose- toeslag	incl. prognose- toeslag	excl. aftrek ex art. 110g Wgh	incl. aftrek ex art. 110g Wgh	excl. aftrek ex art. 110g Wgh	incl. aftrek ex art. 110g Wgh	excl. aftrek ex art. 110g Wgh	incl. aftrek ex art. 110g Wgh	Railverkeers- spectrum	Wegverkeers- spectrum
Kantoor	nieuw		69	71	62	57	57	52	52	47	72	67
W-App01	nieuw		60	61	60	55	51	46	45	40	66	62
W-App02	nieuw		56	58	59	54	48	43	43	38	65	60
Aeg01	Vergund		47	48	37	32	39	34	34	29	50	46
Aeg01	Vergund	X	69	71	39	34	49	44	56	51	71	66
Aeg02	Vergund		47	49	36	31	40	35	36	31	51	47
Aeg02	Vergund	X	69	71	40	35	48	43	56	51	71	66
Aeg03	Vergund		47	49	36	31	40	35	36	31	51	47
Aeg03	Vergund	X	69	71	40	35	49	44	56	51	71	66
Aeg04	Vergund		48	49	35	30	41	36	35	30	51	47
Aeg04	Vergund	X	69	71	41	36	49	44	56	51	71	66
Aeg05	Vergund		48	49	37	32	41	36	36	31	51	48
Aeg05	Vergund	X	69	71	40	35	49	44	56	51	71	66
Aeg06	Vergund		48	50	37	32	41	36	36	31	52	48
Aeg06	Vergund	X	69	71	40	35	49	44	56	51	71	66
Aeg07	Vergund		48	50	39	34	41	36	37	32	52	48
Aeg07	Vergund	X	69	71	40	35	49	44	55	50	71	66
Aeg08	Vergund		48	50	38	33	41	36	36	31	52	48
Aeg08	Vergund	X	69	71	40	35	48	43	55	50	71	66
Aeg09	Vergund		49	50	38	33	41	36	36	31	52	48
Aeg09	Vergund	X	69	71	41	36	50	45	55	50	71	66
Aeg10	Vergund		48	50	39	34	40	35	36	31	52	48
Aeg10	Vergund	X	69	70	40	35	50	45	55	50	71	66
Aeg11	Vergund		48	50	38	33	40	35	37	32	52	48
Aeg11	Vergund	X	69	70	41	36	51	46	55	50	71	66
Aeg12	Vergund		49	51	39	34	41	36	37	32	53	49
Aeg12	Vergund	X	69	70	41	36	51	46	54	49	71	66
Aeg13	Vergund		50	51	40	35	41	36	37	32	53	49
Aeg13	Vergund	X	68	70	41	36	51	46	54	49	71	66
Aeg14	Vergund		50	52	40	35	42	37	36	31	54	50
Aeg14	Vergund	X	68	70	41	36	52	47	54	49	70	66
Aeg15	Vergund		51	53	41	36	42	37	37	32	54	51
Aeg15	Vergund	X	68	70	42	37	52	47	54	49	70	66
Aeg16	Vergund		52	53	41	36	43	38	37	32	55	51
Aeg16	Vergund	X	69	70	42	37	51	46	54	49	71	66
Aeg17	Vergund		53	55	40	35	43	38	41	36	56	52
Aeg17	Vergund	X	68	70	42	37	52	47	53	48	70	65

Hoogste geluidsbelastingen, in tabelvorm

Adres	Status	Dove gevel	Geluidsbelastingen in dB t.g.v. de Spoorlijn		Geluidsbelastingen in dB tgv de Rolderhoofdweg		Geluidsbelastingen in dB t.g.v. de Overcingellaan		Geluidsbelastingen in dB tgv de Dr AF Philipsweg		Cumulatieve geluidsbelastingen in dB	
			excl. prognose- toeslag	incl. prognose- toeslag	excl. aftrek ex art. 110g Wgh	incl. aftrek ex art. 110g Wgh	excl. aftrek ex art. 110g Wgh	incl. aftrek ex art. 110g Wgh	excl. aftrek ex art. 110g Wgh	incl. aftrek ex art. 110g Wgh	Railverkeers- spectrum	Wegverkeers- spectrum
Aeg18	Vergund		53	55	41	36	43	38	36	31	56	52
Aeg18	Vergund	X	68	70	42	37	53	48	53	48	70	65
Aeg19	Vergund		64	66	44	39	50	45	46	41	66	61
Aeg19	Vergund	X	68	70	42	37	52	47	53	48	70	65
Aeg20	Vergund		48	49	38	33	38	33	37	32	51	47
Aeg21	Vergund		46	48	37	32	38	33	35	30	50	46
Aeg22	Vergund		47	48	37	32	39	34	36	31	50	46
Aeg23	Vergund		47	48	37	32	38	33	36	31	50	46
Aeg24	Vergund		47	49	38	33	38	33	37	32	50	47
Aeg25	Vergund		47	49	39	34	38	33	37	32	51	47
Aeg26	Vergund		48	50	38	33	38	33	37	32	51	47
Aeg27	Vergund		49	51	39	34	38	33	39	34	52	48
Aeg28	Vergund		52	53	40	35	38	33	40	35	54	50
Aeg29	Vergund		54	56	41	36	41	36	40	35	57	53
Aeg30	Vergund		58	59	42	37	45	40	42	37	60	56
tae01	Vergund		50	51	36	31	41	36	39	34	53	49
tae02	Vergund		50	52	37	32	42	37	39	34	54	50
tae03	Vergund		50	52	37	32	43	38	38	33	54	50
tae04	Vergund		51	52	39	34	43	38	39	34	54	50
tae05	Vergund		51	52	40	35	43	38	39	34	54	50
tae06	Vergund		51	53	41	36	43	38	40	35	55	51
tae07	Vergund		53	55	41	36	43	38	41	36	56	52
tae08	Vergund		55	56	41	36	44	39	41	36	57	53
tae09	Vergund		54	56	42	37	44	39	38	33	57	53
tae10	Vergund		55	56	45	40	45	40	42	37	58	54
tae11	Vergund		54	56	47	42	46	41	41	36	58	54
tae12	Vergund		53	55	49	44	46	41	40	35	58	54
tae13	Vergund		50	51	51	46	43	38	38	33	57	53
tae14	Vergund		49	51	50	45	42	37	38	33	56	52
tae15	Vergund		51	52	43	38	43	38	37	32	55	51
tae16	Vergund		52	54	49	44	43	38	40	35	55	51
tae17	Vergund		49	51	48	43	42	37	40	35	54	50
tae18	Vergund		49	50	37	32	42	37	37	32	52	48
tae19	Vergund		49	51	37	32	41	36	37	32	52	49
tae20	Vergund		48	50	36	31	41	36	37	32	52	48
tae21	Vergund		49	50	36	31	41	36	37	32	52	48
tae22	Vergund		50	52	50	45	43	38	38	33	57	53

Hoogste geluidsbelastingen, in tabelvorm

Adres	Status	Dove gevel	Geluidsbelastingen in dB t.g.v. de Spoorlijn		Geluidsbelastingen in dB tgv de Rolderhoofdweg		Geluidsbelastingen in dB t.g.v. de Overcingellaan		Geluidsbelastingen in dB tgv de Dr AF Philipsweg		Cumulatieve geluidsbelastingen in dB	
			excl. prognose- toeslag	incl. prognose- toeslag	excl. aftrek ex art. 110g Wgh	incl. aftrek ex art. 110g Wgh	excl. aftrek ex art. 110g Wgh	incl. aftrek ex art. 110g Wgh	excl. aftrek ex art. 110g Wgh	incl. aftrek ex art. 110g Wgh	Railverkeers- spectrum	Wegverkeers- spectrum
tae23	Vergund		50	51	49	44	42	37	37	32	56	52
tae24	Vergund		49	50	47	42	41	36	37	32	54	50
George Kiersstraat 1	aanwezig		47	49	47	42	39	34	38	33	53	49
George Kiersstraat 10	aanwezig		49	51	40	35	42	37	36	31	53	49
George Kiersstraat 2	aanwezig		48	50	38	33	42	37	36	31	52	48
George Kiersstraat 3	aanwezig		47	49	49	44	40	35	35	30	55	51
George Kiersstraat 4	aanwezig		48	50	41	36	42	37	36	31	52	48
George Kiersstraat 5	aanwezig		48	49	50	45	40	35	36	31	56	52
George Kiersstraat 6	aanwezig		48	50	41	36	41	36	36	31	52	48
George Kiersstraat 8	aanwezig		48	50	41	36	41	36	35	30	52	48
Het Palet 13	aanwezig		47	49	45	40	41	36	36	31	52	48
Het Palet 15	aanwezig		48	50	38	33	41	36	36	31	52	48
Het Palet 17	aanwezig		47	49	39	34	41	36	34	29	51	47
Het Palet 48	aanwezig		48	49	41	36	41	36	36	31	51	48
Het Palet 50	aanwezig		47	49	38	33	41	36	34	29	51	47
Het Palet 517	aanwezig		48	50	37	32	40	35	37	32	52	48
Het Palet 52	aanwezig		48	49	38	33	40	35	36	31	51	47
Het Palet 54	aanwezig		46	48	38	33	40	35	34	29	51	47
Het Palet 56	aanwezig		48	50	41	36	41	36	37	32	52	48
Het Palet 58	aanwezig		47	48	40	35	40	35	35	30	51	47
Het Palet 60	aanwezig		48	50	40	35	41	36	37	32	51	47
Het Palet 62	aanwezig		47	49	39	34	40	35	37	32	51	47
Het Palet 64	aanwezig		48	50	38	33	40	35	37	32	52	48
Het Palet 66	aanwezig		49	51	38	33	40	35	38	33	52	49
Het Palet Lilla	aanwezig		48	49	39	34	42	37	36	31	52	48
Jan van Ravenwaaystraat 19	aanwezig		49	51	35	30	39	34	38	33	52	48
Jozef Israelsweg 22	aanwezig		61	63	33	28	41	36	48	43	63	59
Jozef Israelsweg 24	aanwezig		60	61	29	24	37	32	47	42	62	57
Jozef Israelsweg 26	aanwezig		58	60	30	25	37	32	49	44	61	57
Jozef Israelsweg 28	aanwezig		57	59	31	26	38	33	46	41	59	55
Jozef Israelsweg 30	aanwezig		56	58	29	24	40	35	44	39	58	54
Jozef Israelsweg 32	aanwezig		55	57	30	25	38	33	43	38	57	53
Monderiaanstraat 1	aanwezig		46	47	35	30	37	32	35	30	48	45
Monderiaanstraat 27	aanwezig		57	59	29	24	35	30	44	39	59	55
Mondriaanstraat 2	aanwezig		51	53	34	29	38	33	40	35	54	50
Mondriaanstraat 4	aanwezig		52	54	34	29	38	33	40	35	54	50
Rembrandtlaan 34	aanwezig		49	51	58	53	40	35	35	30	63	59

Hoogste geluidsbelastingen, in tabelvorm

Adres	Status	Dove gevel	Geluidsbelastingen in dB t.g.v. de Spoorlijn		Geluidsbelastingen in dB tgv de Rolderhoofdweg		Geluidsbelastingen in dB t.g.v. de Overcingellaan		Geluidsbelastingen in dB tgv de Dr AF Philipsweg		Cumulatieve geluidsbelastingen in dB	
			excl. prognose- toeslag	incl. prognose- toeslag	excl. aftrek ex art. 110g Wgh	incl. aftrek ex art. 110g Wgh	excl. aftrek ex art. 110g Wgh	incl. aftrek ex art. 110g Wgh	excl. aftrek ex art. 110g Wgh	incl. aftrek ex art. 110g Wgh	Railverkeers- spectrum	Wegverkeers- spectrum
Rembrandtlaan 36	aanwezig		49	51	58	53	40	35	34	29	63	59
Rembrandtlaan 38	aanwezig		49	51	58	53	40	35	34	29	63	59
Rembrandtlaan 40	aanwezig		49	51	58	53	41	36	35	30	63	59
Rembrandtlaan 42	aanwezig		50	52	58	53	42	37	35	30	63	59
Rembrandtlaan 44	aanwezig		51	53	58	53	42	37	35	30	63	59
Rembrandtlaan 46	aanwezig		50	52	58	53	42	37	36	31	63	59
Rembrandtlaan 48	aanwezig		50	52	58	53	42	37	36	31	63	59
Rembrandtlaan 50	aanwezig		51	53	58	53	42	37	35	30	63	59
Rembrandtlaan 52	aanwezig		51	53	58	53	42	37	35	30	63	59
Van Drielstraat 1	aanwezig		47	48	48	43	41	36	33	28	54	50
Van Drielstraat 2	aanwezig		47	48	48	43	38	33	35	30	53	49
Van Drielstraat 3	aanwezig		46	48	49	44	38	33	35	30	55	51
Van Drielstraat 4	aanwezig		47	49	50	45	39	34	34	29	55	51
Van Drielstraat 5	aanwezig		46	48	51	46	38	33	35	30	56	52
Van Drielstraat 6	aanwezig		47	48	51	46	39	34	34	29	55	51
Van Goghstraat 29	aanwezig		55	56	34	29	39	34	42	37	57	53
Van Goghstraat 36	aanwezig		57	59	33	28	39	34	44	39	59	55

Bijlage H

Overzichtstekening 5: Ligging van de waarneempunten

SAB, Arnhem

project Palet (110161.01)
opdrachtgever gemeente Assen

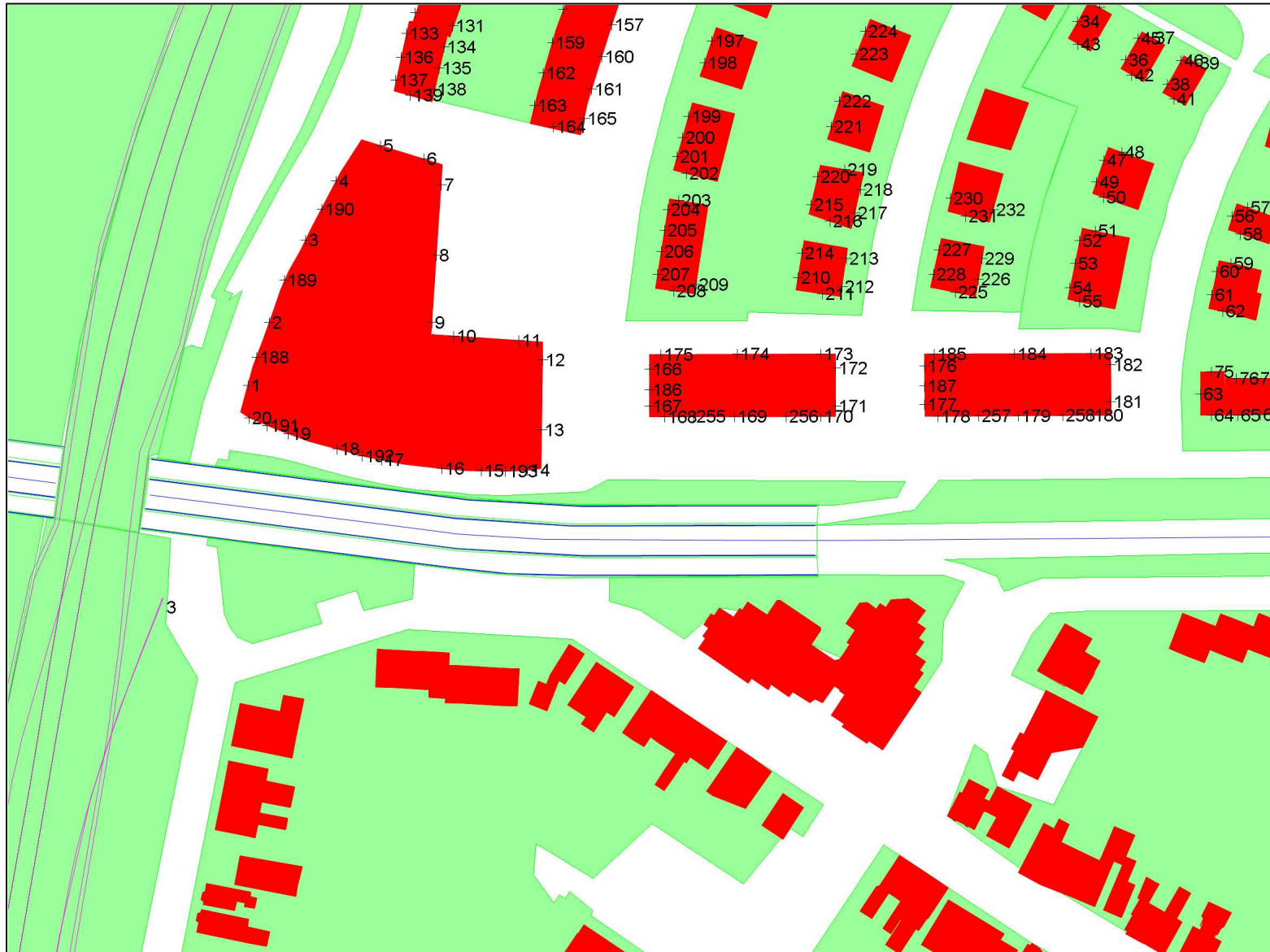

objecten

- bodemabsorptie
- bebouwing
- baanvak
- rijlijn
- hulplijn
- scherp scherm
- hardzachtlijn
- hoogtelijn met scherm
- + waarneempunt gevel
- + waarneempunt vrij

omschrijving

Overzichtstekening 5
Ligging van de waarneempunten

Bijlage I

Overzichtstekening 6: Grafische weergave van het model Het Palet

Bijlage J

Rapportage van het model Het Palet

Projectgegevens

projectnaam: Palet (110161.01)
opdrachtgever: gemeente Assen
adviseur: SAB (burg)
databaseversie: 835
situatie: Het palet
uitsnede: Wijk af

omschrijvingverkeerslawaaïrailverkeerslawaaï

rekenhart:	15.07.20.09.2011	9.1420.09.2011
aut. berekening gemiddeld maaiveld:	<input checked="" type="checkbox"/>	<input checked="" type="checkbox"/>
alleen absorptiegebieden(geen hz-lijnen):	<input checked="" type="checkbox"/>	<input checked="" type="checkbox"/>
standaard bodemabsorptie:	0 %	0 %
rekenresultaat binnengelezen (datum):	27-04-2012	27-04-2012
rekenresultaat binnengelezen (tijd):	16:55	11:53
maximum aantal reflecties:	1 graden	1 graden
minimum zichthoek reflecties:	2 graden	2 graden
maximum sectorhoek:	5 graden	5 graden
vaste sectorhoek:	2	2

Bebouwing

nr	z,gem	m,gem	lengte	adres	reflectie	kenmerk
12348	9.0	0.0	31		80	dx:25
12352	10.0	0.0	41		80	dx:25
12362	10.0	0.0	28		80	dx:25
12363	10.0	0.0	27		80	dx:25
12365	7.0	0.0	88		80	dx:25
12377	6.0	0.0	121		80	dx:25
12378	12.0	0.0	81		80	dx:25
12383	3.0	0.0	221		80	dx:25
12384	9.0	0.0	297		80	dx:25
12386	9.0	0.0	451		80	dx:25
12388	10.0	0.0	88		80	dx:25
12389	10.0	0.0	43		80	dx:25
12391	10.0	0.0	30		80	dx:25
12397	7.0	0.0	24		80	dx:25
12400	7.0	0.0	50		80	dx:25
12401	21.0	0.0	114		80	dx:25
12402	7.0	0.0	38		80	dx:25
12409	10.0	0.0	81		80	dx:25
12415	9.0	0.0	271		80	dx:25
12416	6.0	0.0	72		80	dx:25
12421	7.0	0.0	67		80	dx:25
12428	10.0	0.0	78		80	dx:25
12429	9.0	0.0	114		80	dx:25
12433	10.0	0.0	84		80	dx:25
12435	10.0	0.0	78		80	dx:25
12441	8.0	0.0	76		80	dx:25
12442	10.0	0.0	77		80	dx:25
12445	10.0	0.0	78		80	dx:25
12449	8.0	0.0	76		80	dx:25
12451	8.0	0.0	120		80	dx:25
12453	10.0	0.0	36		80	dx:25
12455	10.0	0.0	31		80	dx:25
12463	9.0	0.0	82		80	dx:25
12480	8.0	0.0	120		80	dx:25
12482	10.0	0.0	100		80	dx:25
12483	9.0	0.0	77		80	dx:25
12484	7.0	0.0	34		80	dx:25
12487	7.0	0.0	106		80	dx:25
12494	7.0	0.0	112		80	dx:25
12496	7.0	0.0	64		80	dx:25
12498	8.0	0.0	80		80	dx:25
12504	8.0	0.0	37		80	dx:25
12505	8.0	0.0	70		80	dx:25
12517	10.0	0.0	46		80	dx:25
12528	10.0	0.0	139		80	dx:25
12529	10.0	0.0	106		80	dx:25
12530	10.0	0.0	87		80	dx:25

nr	z,gem	m,gem	lengte	adres	reflectie	kenmerk
12535	10.0	0.0	243		80	dx:25
12558	7.0	0.0	45		80	dx:25
12569	7.0	0.0	42		80	dx:25
12572	7.0	0.0	45		80	dx:25
12573	10.0	0.0	81		80	dx:25
12585	7.0	0.0	36		80	dx:25
12586	7.0	0.0	74		80	dx:25
12588	8.0	0.0	84		80	dx:25
12589	8.0	0.0	79		80	dx:25
12590	5.0	0.0	66		80	dx:25
12591	0.0	0.0	48		80	dx:25
12592	7.0	0.0	32		80	dx:25
12595	12.0	0.0	115		80	dx:25
12599	3.0	0.0	311		80	dx:25
13073	10.0	0.0	92		80	dx:25
13078	7.0	0.0	126		80	dx:25
13392	8.0	0.0	43		80	dx:25
13395	8.0	0.0	300		80	dx:25
13410	6.0	0.0	301		80	dx:25
13413	6.0	0.0	229		80	dx:25
13416	7.0	0.0	207		80	dx:25
13421	9.0	0.0	262		80	dx:25
13422	6.0	0.0	260		80	dx:25
13425	6.0	0.0	302		80	dx:25
13426	8.0	0.0	231		80	dx:25
13427	8.0	0.0	177		80	dx:25
13429	6.0	0.0	275		80	dx:25
13431	6.0	0.0	87		80	dx:25
13432	6.0	0.0	357		80	dx:25
13434	6.0	0.0	100		80	dx:25
13436	6.0	0.0	190		80	dx:25
13438	6.0	0.0	223		80	dx:25
13441	5.0	0.0	132		80	dx:25
13446	6.0	0.0	150		80	dx:25
13447	7.0	0.0	209		80	dx:25
13451	8.0	0.0	165		80	dx:25
13462	12.0	0.0	118		80	dx:25
13464	6.0	0.0	291		80	dx:25
13469	6.0	0.0	108		80	dx:25
13470	6.0	0.0	143		80	dx:25
13473	5.0	0.0	25		80	dx:25
13482	4.0	0.0	115		80	dx:25
13486	6.0	0.0	84		80	dx:25
13496	6.0	0.0	64		80	dx:25
13506	0.0	0.0	3		80	dx:25
13557	38.0	0.0	118		80	dx:25
13562	16.0	0.0	211		80	dx:25
13563	20.0	0.0	129		80	dx:25
13565	7.0	0.0	46		80	dx:25
13566	7.0	0.0	55		80	dx:25

nr	z,gem	m,gem	lengte	adres	reflectie	kenmerk
13570	7.0	0.0	66		80	dx:25
13573	0.0	0.0	84		80	dx:25
13580	12.0	0.0	411		80	dx:25
13582	3.0	0.0	53		80	dx:25
13615	13.0	0.0	87		80	dx:25
13627	7.0	0.0	46		80	dx:25
13632	7.0	0.0	50		80	dx:25
13640	7.0	0.0	45		80	dx:25
13641	6.0	0.0	64		80	dx:25
13642	7.0	0.0	33		80	dx:25
13643	7.0	0.0	28		80	dx:25
13644	7.0	0.0	51		80	dx:25
13649	7.0	0.0	42		80	dx:25
13650	7.0	0.0	58		80	dx:25
13651	7.0	0.0	34		80	dx:25
13652	3.0	0.0	27		80	dx:25
13660	6.0	0.0	58		80	dx:25
13661	0.0	0.0	18		80	dx:25
13664	140.0	0.0	63		80	dx:25
13665	10.0	0.0	165		80	dx:25
13666	0.0	0.0	43		80	dx:25
13669	5.0	0.0	88		80	dx:25
13675	7.0	0.0	47		80	dx:25
13677	7.0	0.0	31		80	dx:25
13679	0.0	0.0	57		80	dx:25
13684	7.0	0.0	46		80	dx:25
13688	7.0	0.0	52		80	dx:25
13690	7.0	0.0	78		80	dx:25
13691	7.0	0.0	65		80	dx:25
13701	7.0	0.0	27		80	dx:25
13710	0.0	0.0	0		80	dx:25
13719	7.0	0.0	51		80	dx:25
13720	7.0	0.0	41		80	dx:25
13747	8.0	0.0	92		80	dx:25
13749	7.0	0.0	43		80	dx:25
13750	0.0	0.0	6		80	dx:25
13767	7.0	0.0	54		80	dx:25
13778	8.0	0.0	63		80	dx:25
13779	7.0	0.0	102		80	dx:25
13781	9.0	0.0	99		80	dx:25
13796	7.0	0.0	42		80	dx:25
13804	7.0	0.0	76		80	dx:25
13805	7.0	0.0	39		80	dx:25
13806	7.0	0.0	56		80	dx:25
13807	7.0	0.0	53		80	dx:25
13820	7.0	0.0	77		80	dx:25
13823	7.0	0.0	65		80	dx:25
13894	10.0	0.0	58		80	dx:25
13907	0.0	0.0	41		80	dx:25
13929	7.0	0.0	46		80	dx:25

nr	z,gem	m,gem	lengte	adres	reflectie	kenmerk
13931	0.0	0.0	46		80	dx:25
13933	10.0	0.0	45		80	dx:25
13944	20.0	0.0	221		80	dx:25
13946	7.0	0.0	44		80	dx:25
13947	0.0	0.0	55		80	dx:25
13948	7.0	0.0	34		80	dx:25
13949	7.0	0.0	58		80	dx:25
14006	7.0	0.0	47		80	dx:25
14014	12.0	0.0	116		80	dx:25
14083	0.0	0.0	69		80	dx:25
14084	6.0	0.0	71		80	dx:25
14085	7.0	0.0	26		80	dx:25
14090	10.0	0.0	102		80	dx:25
14094	9.0	0.0	36		80	dx:25
14095	10.0	0.0	66		80	dx:25
14111	10.0	0.0	67		80	dx:25
14112	10.0	0.0	94		80	dx:25
14119	8.0	0.0	53		80	dx:25
14134	0.0	0.0	20		80	dx:25
14140	9.0	0.0	54		80	dx:25
14141	10.0	0.0	112		80	dx:25
14145	0.0	0.0	26		80	dx:25
14148	7.0	0.0	42		80	dx:25
14155	0.0	0.0	80		80	dx:25
14163	0.0	0.0	22		80	dx:25
14165	12.0	0.0	109		80	dx:25
14181	7.0	0.0	49		80	dx:25
14193	0.0	0.0	20		80	dx:25
14194	7.0	0.0	70		80	dx:25
14231	0.0	0.0	9		80	dx:25
14233	7.0	0.0	75		80	dx:25
14239	0.0	0.0	3		80	dx:25
14242	7.0	0.0	17		80	dx:25
14255	7.0	0.0	35		80	dx:25
14257	0.0	0.0	6		80	dx:25
14268	0.0	0.0	7		80	dx:25
14269	12.0	0.0	63		80	dx:25
14270	12.0	0.0	113		80	dx:25
14274	6.0	0.0	86		80	dx:25
14275	12.0	0.0	66		80	dx:25
14283	6.0	0.0	42		80	dx:25
14300	7.0	0.0	40		80	dx:25
14308	8.0	0.0	38		80	dx:25
14319	7.0	0.0	32		80	dx:25
14370	10.0	0.0	22		80	dx:25
14372	0.0	0.0	34		80	dx:25
14380	7.0	0.0	91		80	dx:25
14381	6.0	0.0	163		80	dx:25
14384	7.0	0.0	38		80	dx:25
14414	0.0	0.0	36		80	dx:25

nr	z,gem	m,gem	lengte	adres	reflectie	kenmerk
14423	8.0	0.0	29		80	dx:25
14429	6.0	0.0	74		80	dx:25
14435	12.0	0.0	150		80	dx:25
14444	0.0	0.0	45		80	dx:25
14448	9.0	0.0	34		80	dx:25
14455	0.0	0.0	3		80	dx:25
14464	7.0	0.0	56		80	dx:25
14471	7.0	0.0	36		80	dx:25
14487	8.0	0.0	39		80	dx:25
14505	0.0	0.0	13		80	dx:25
14534	10.0	0.0	78		80	dx:25
14535	10.0	0.0	81		80	dx:25
14536	10.0	0.0	36		80	dx:25
14545	7.0	0.0	59		80	dx:25
14546	10.0	0.0	83		80	dx:25
14561	7.0	0.0	35		80	dx:25
14562	10.0	0.0	81		80	dx:25
14563	10.0	0.0	78		80	dx:25
14621	7.0	0.0	48		80	dx:25
14679	0.0	0.0	30		80	dx:25
15219	7.0	0.0	28		80	dx:25
15222	7.0	0.0	35		80	dx:25
15224	7.0	0.0	31		80	dx:25
15308	7.0	0.0	28		80	dx:25
15310	7.0	0.0	45		80	dx:25
15387	7.0	0.0	50		80	dx:25
15430	0.0	0.0	155		80	dx:25
15488	0.0	0.0	14		80	dx:25
15536	0.0	0.0	105		80	dx:25
15537	10.0	0.0	38		80	dx:25
15902	7.0	0.0	29		80	dx:25
15904	6.0	0.0	70		80	
15905	10.0	0.0	30		80	dx:25
15906	10.0	0.0	28		80	dx:25
15907	3.0	0.0	33		80	
15908	7.0	0.0	294		80	
15909	6.0	0.0	49		80	
15910	4.0	0.0	140		80	
15911	10.0	0.0	51		80	
15912	0.0	0.0	35		80	
15913	10.0	0.0	34		80	
15914	10.0	0.0	37		80	
15915	9.0	0.0	32		80	
15916	10.0	0.0	35		80	
15917	10.0	0.0	34		80	
15918	10.0	0.0	35		80	
15919	10.0	0.0	37		80	
15920	9.0	0.0	31		80	dx:25
15921	10.0	0.0	28		80	
15922	10.0	0.0	41		80	

nr	z,gem	m,gem	lengte	adres	reflectie	kenmerk
15923	10.0	0.0	32		80	
15924	10.0	0.0	36		80	
15925	10.0	0.0	33		80	
15926	10.0	0.0	35		80	
15927	10.0	0.0	37		80	
15928	10.0	0.0	38		80	
15929	10.0	0.0	40		80	
15930	10.0	0.0	24		80	
15931	19.0	0.0	77		80	
15932	9.0	0.0	248		80	
15933	9.0	0.0	187		80	
15934	12.0	0.0	48		80	
15935	12.0	0.0	25		80	
15936	12.0	0.0	25		80	
15937	12.0	0.0	25		80	
15938	12.0	0.0	25		80	
15939	12.0	0.0	25		80	
15940	12.0	0.0	25		80	
15941	12.0	0.0	25		80	
15942	12.0	0.0	25		80	
15943	12.0	0.0	42		80	
15944	7.0	0.0	204		80	
15945	9.0	0.0	76		80	
15946	9.0	0.0	76		80	
15947	9.0	0.0	35		80	
15948	9.0	0.0	35		80	
15949	9.0	0.0	34		80	
15950	9.0	0.0	45		80	
15951	9.0	0.0	54		80	
15952	9.0	0.0	24		80	
15953	9.0	0.0	36		80	
15954	9.0	0.0	34		80	
15955	9.0	0.0	35		80	
15956	9.0	0.0	37		80	
15957	9.0	0.0	35		80	
15958	9.0	0.0	35		80	
15959	9.0	0.0	34		80	
15960	9.0	0.0	34		80	
15961	9.0	0.0	26		80	
15962	9.0	0.0	23		80	
15963	9.0	0.0	27		80	
15964	9.0	0.0	23		80	
15965	9.0	0.0	27		80	
15966	9.0	0.0	23		80	
15967	9.0	0.0	27		80	
15968	9.0	0.0	27		80	
15969	9.0	0.0	35		80	
15970	9.0	0.0	185		80	
15971	9.0	0.0	59		80	
15972	9.0	0.0	54		80	

nr	z,gem	m,gem	lengte	adres	reflectie	kenmerk
15974	6.0	0.0	28		80	
15975	6.0	0.0	29		80	
15976	6.0	0.0	27		80	
15977	6.0	0.0	26		80	
15979	6.0	0.0	17		80	
15980	0.0	0.0	17		80	
15981	6.0	0.0	17		80	

Schermen

nr	z,gem	m,gem	lengte	type	reflectie [%]		schermverhogingen	gekoppeld	
					links	rechts		il	kenmerk
1	0.0	-1.1	163	scherp	80	80		<input type="checkbox"/>	
2	0.0	-1.1	166	scherp	80	80		<input type="checkbox"/>	
3	-2.0	-2.0	164	scherp	80	80		<input type="checkbox"/>	
4	-2.0	-2.0	163	scherp	80	80		<input type="checkbox"/>	
5	0.0	-1.0	86	scherp	80	80		<input type="checkbox"/>	
6	0.0	-1.0	80	scherp	80	80		<input type="checkbox"/>	
9	-1.0	-1.8	85	scherp	80	80		<input type="checkbox"/>	
10	-1.0	-1.8	82	scherp	80	80		<input type="checkbox"/>	
11	-1.0	-0.9	32	scherp	80	80		<input type="checkbox"/>	
12	0.0	0.0	39	scherp	80	80		<input type="checkbox"/>	
13	-2.0	-4.0	33	scherp	80	80		<input type="checkbox"/>	
14	-2.0	-3.6	37	scherp	80	80		<input type="checkbox"/>	

Bodemlijnen

nr	z,gem	lengte	type	kenmerk
1	0.5	2013	hoogtelijn + stomp scherm	
3	0.0	2021	hoogtelijn + stomp scherm	
4	0.0	366	hardzachtovergang + hoogtelijn	
5	-2.0	336	hardzachtovergang + hoogtelijn	
11	-1.2	347	hardzachtovergang + hoogtelijn	
15	-1.0	164	hardzachtovergang + hoogtelijn	
16	0.0	0	hardzachtovergang + hoogtelijn	
17	-1.0	165	hardzachtovergang + hoogtelijn	
19	0.0	207	hardzachtovergang + hoogtelijn	
20	-1.0	186	hardzachtovergang + hoogtelijn	
21	1.7	189	hoogtelijn + stomp scherm	
25	-1.0	87	hardzachtovergang + hoogtelijn	
26	-1.0	82	hardzachtovergang + hoogtelijn	
27	-1.8	177	hardzachtovergang + hoogtelijn	
28	0.0	91	hardzachtovergang + hoogtelijn	
29	-2.0	73	hardzachtovergang + hoogtelijn	
30	-2.0	85	hardzachtovergang + hoogtelijn	
31	-4.0	87	hardzachtovergang + hoogtelijn	
32	1.4	188	hoogtelijn + stomp scherm	

Waarneempunten met rekenresultaten

nr	z1	m1 adres	huisnr type	afw.toets	refl kenmerk	rhart groep	sh	wnh	dag	avond	nacht	Lden	Letm	IL: inc. maatregel		VL: excl. optrektoeslag											
														Lden	Letm	VL: inc. aftrek	RL: inc. prognose	VL: inc. aftrek	VL: excl. optrektoeslag								
														Lden	Letm	VL: inc. aftrek	VL: excl. optrektoeslag	VL: excl. optrektoeslag									
														Lden	Letm	VL: inc. prognose	VL: excl. optrektoeslag	VL: excl. optrektoeslag									
														Lden	Letm	VL: inc. prognose	VL: excl. optrektoeslag	VL: excl. optrektoeslag									
1	0.0	0.0 Kantoor	gevel		nieuw	RL	totaal (0)	1	1.5	60.90	62.53	60.51	67.25	70.51	68.95	72.21	60.90	62.53	60.51								
								1	4.5	62.85	64.48	62.46	69.20	72.46	70.90	74.16	62.85	64.48	62.46								
								1	7.5	62.94	64.57	62.56	69.30	72.56	71.00	74.26	62.94	64.57	62.56								
								1	1.5	55.40	52.57	45.24	55.80	55.40	50.80	50.40	55.40	52.57	45.24								
								1	4.5	56.60	53.76	46.38	56.98	56.60	51.98	51.60	56.60	53.76	46.38								
								1	7.5	57.73	54.89	47.47	58.10	57.73	53.10	52.73	57.73	54.89	47.47								
								1	1.5	44.91	41.99	34.21	45.13	44.91	40.13	39.91	44.91	41.99	34.21								
								1	4.5	49.43	46.54	38.71	49.66	49.43	44.66	44.43	49.43	46.54	38.71								
								1	7.5	51.91	49.03	41.18	52.14	51.91	47.14	46.91	51.91	49.03	41.18								
								1	1.5	54.05	51.22	43.98	54.47	54.05	49.47	49.05	54.05	51.22	43.98								
								1	4.5	54.85	52.02	44.78	55.27	54.85	50.27	49.85	54.85	52.02	44.78								
								1	7.5	55.62	52.80	45.55	56.05	55.62	51.05	50.62	55.62	52.80	45.55								
								1	1.5	47.90	45.08	37.64	48.27	47.90	43.27	42.90	47.90	45.08	37.64								
								1	4.5	48.05	45.23	37.80	48.42	48.05	43.42	43.05	48.05	45.23	37.80								
								1	7.5	48.64	45.82	38.38	49.01	48.64	44.01	43.64	48.64	45.82	38.38								
								2	0.0	0.0 Kantoor	gevel		nieuw	RL	totaal (0)	1	1.5	60.63	62.26	60.24	66.98	70.24	68.68	71.94	60.63	62.26	60.24
																1	4.5	62.62	64.25	62.23	68.97	72.23	70.67	73.93	62.62	64.25	62.23
																1	7.5	62.74	64.37	62.35	69.09	72.35	70.79	74.05	62.74	64.37	62.35
																1	1.5	55.40	52.57	45.25	55.80	55.40	50.80	50.40	55.40	52.57	45.25
																1	4.5	55.96	53.12	45.80	56.36	55.96	51.36	50.96	55.96	53.12	45.80
1	7.5	56.77	53.94	46.60	57.17	56.77	52.17									51.77	56.77	53.94	46.60								
1	1.5	43.24	40.29	32.55	43.46	43.24	38.46									38.24	43.24	40.29	32.55								
1	4.5	45.60	42.64	34.92	45.82	45.60	40.82									40.60	45.60	42.64	34.92								
1	7.5	47.38	44.45	36.67	47.60	47.38	42.60									42.38	47.38	44.45	36.67								
1	1.5	54.02	51.20	43.95	54.45	54.02	49.45									49.02	54.02	51.20	43.95								
1	4.5	54.52	51.69	44.45	54.94	54.52	49.94									49.52	54.52	51.69	44.45								
1	7.5	55.22	52.39	45.15	55.64	55.22	50.64									50.22	55.22	52.39	45.15								
1	1.5	48.64	45.82	38.37	49.01	48.64	44.01									43.64	48.64	45.82	38.37								
1	4.5	48.73	45.91	38.47	49.10	48.73	44.10									43.73	48.73	45.91	38.47								
1	7.5	49.46	46.64	39.20	49.83	49.46	44.83									44.46	49.46	46.64	39.20								
3	0.0	0.0 Kantoor	gevel		nieuw	RL	totaal (0)									1	1.5	60.19	61.81	59.80	66.54	69.80	68.24	71.50	60.19	61.81	59.80
																1	4.5	62.18	63.81	61.79	68.53	71.79	70.23	73.49	62.18	63.81	61.79
																1	7.5	62.34	63.97	61.96	68.70	71.96	70.40	73.66	62.34	63.97	61.96
																1	1.5	54.47	51.64	44.29	54.86	54.47	49.86	49.47	54.47	51.64	44.29
																1	4.5	54.95	52.11	44.78	55.34	54.95	50.34	49.95	54.95	52.11	44.78
								1	7.5	55.70	52.86	45.52	56.09	55.70	51.09	50.70	55.70	52.86	45.52								
								1	1.5	42.91	39.93	32.24	43.13	42.91	38.13	37.91	42.91	39.93	32.24								
								1	4.5	43.91	40.88	33.27	44.12	43.91	39.12	38.91	43.91	40.88	33.27								
								1	7.5	44.53	41.52	33.88	44.74	44.53	39.74	39.53	44.53	41.52	33.88								
								1	1.5	52.19	49.36	42.11	52.61	52.19	47.61	47.19	52.19	49.36	42.11								
								1	4.5	52.80	49.97	42.72	53.22	52.80	48.22	47.80	52.80	49.97	42.72								
								1	7.5	53.56	50.73	43.49	53.98	53.56	48.98	48.56	53.56	50.73	43.49								
								1	1.5	49.79	46.97	39.51	50.16	49.79	45.16	44.79	49.79	46.97	39.51								
								1	4.5	49.91	47.09	39.64	50.28	49.91	45.28	44.91	49.91	47.09	39.64								
								1	7.5	50.63	47.81	40.37	51.00	50.63	46.00	45.63	50.63	47.81	40.37								
								4	0.0	0.0 Kantoor	gevel		nieuw	RL	totaal (0)	1	1.5	59.92	61.55	59.54	66.28	69.54	67.98	71.24	59.92	61.55	59.54
																1	4.5	61.91	63.54	61.53	68.27	71.53	69.97	73.23	61.91	63.54	61.53
																1	7.5	62.12	63.75	61.74	68.48	71.74	70.18	73.44	62.12	63.75	61.74
																1	1.5	54.84	52.00	44.66	55.23	54.84	50.23	49.84	54.84	52.00	44.66

nr	z1	m1 adres	huisnr	type	afw.toets	refl	kenmerk	rhart	groep	sh	wnh	dag	avond	nacht	Lden	Letm	IL: inc. maatregel		VL: excl. optreктоeslag																																						
																	Lden	Letm	dag	avond	nacht																																				
8	0.0	0.0 Kantoor		gevel			nieuw			1	7.5	40.49	37.66	30.42	40.91	40.49	35.91	35.49	40.49	37.66	30.42																																				
																						VL	Overcingellaan (2)	1	1.5	34.97	32.15	24.70	35.34	34.97	30.34	29.97	34.97	32.15	24.70																						
																						VL	Doctor A.F. Philipswe	1	4.5	35.73	32.91	25.47	36.10	35.73	31.10	30.73	35.73	32.91	25.47																						
																						VL	Doctor A.F. Philipswe	1	7.5	36.86	34.05	26.61	37.24	36.86	32.24	31.86	36.86	34.05	26.61																						
																						RL	totaal (0)	1	1.5	42.62	44.28	42.29	49.02	52.29	50.72	53.99	42.62	44.28	42.29																						
																						RL	totaal (0)	1	4.5	42.88	44.59	42.62	49.34	52.62	51.04	54.32	42.88	44.59	42.62																						
																						RL	totaal (0)	1	7.5	44.09	45.80	43.84	50.55	53.84	52.25	55.54	44.09	45.80	43.84																						
																						VL	totaal (0)	1	1.5	41.31	38.43	30.83	41.60	41.31	36.60	36.31	41.31	38.43	30.83																						
																						VL	totaal (0)	1	4.5	42.38	39.50	31.94	42.69	42.38	37.69	37.38	42.38	39.50	31.94																						
																						VL	totaal (0)	1	7.5	44.59	41.72	34.19	44.91	44.59	39.91	39.59	44.59	41.72	34.19																						
																						VL	Rolderhoofdweg (1)	1	1.5	38.85	35.94	28.14	39.07	38.85	34.07	33.85	38.85	35.94	28.14																						
																						VL	Rolderhoofdweg (1)	1	4.5	39.58	36.66	28.87	39.80	39.58	34.80	34.58	39.58	36.66	28.87																						
																						VL	Rolderhoofdweg (1)	1	7.5	41.49	38.57	30.79	41.71	41.49	36.71	36.49	41.49	38.57	30.79																						
																						VL	Overcingellaan (2)	1	1.5	34.85	32.02	24.77	35.27	34.85	30.27	29.85	34.85	32.02	24.77																						
																						VL	Overcingellaan (2)	1	4.5	36.99	34.16	26.92	37.41	36.99	32.41	31.99	36.99	34.16	26.92																						
																						VL	Overcingellaan (2)	1	7.5	40.21	37.38	30.13	40.63	40.21	35.63	35.21	40.21	37.38	30.13																						
																						VL	Doctor A.F. Philipswe	1	1.5	34.44	31.63	24.13	34.80	34.44	29.80	29.44	34.44	31.63	24.13																						
																						VL	Doctor A.F. Philipswe	1	4.5	35.06	32.24	24.76	35.42	35.06	30.42	30.06	35.06	32.24	24.76																						
																						VL	Doctor A.F. Philipswe	1	7.5	36.25	33.43	25.98	36.62	36.25	31.62	31.25	36.25	33.43	25.98																						
																						9	0.0	0.0 Kantoor		gevel			nieuw			1	1.5	40.22	41.91	39.94	46.66	49.94	48.36	51.64	40.22	41.91	39.94														
RL	totaal (0)	1	4.5	40.44	42.17	40.23	46.93	50.23	48.63	51.93	40.44	42.17	40.23																																												
RL	totaal (0)	1	7.5	42.34	44.09	42.17	48.87	52.17	50.57	53.87	42.34	44.09	42.17																																												
VL	totaal (0)	1	1.5	39.02	36.14	28.61	39.33	39.02	34.33	34.02	39.02	36.14	28.61																																												
VL	totaal (0)	1	4.5	40.32	37.44	29.94	40.64	40.32	35.64	35.32	40.32	37.44	29.94																																												
VL	totaal (0)	1	7.5	43.20	40.31	32.83	43.52	43.20	38.52	38.20	43.20	40.31	32.83																																												
VL	Rolderhoofdweg (1)	1	1.5	35.48	32.55	24.79	35.70	35.48	30.70	30.48	35.48	32.55	24.79																																												
VL	Rolderhoofdweg (1)	1	4.5	36.69	33.74	26.01	36.91	36.69	31.91	31.69	36.69	33.74	26.01																																												
VL	Rolderhoofdweg (1)	1	7.5	39.90	36.94	29.23	40.12	39.90	35.12	34.90	39.90	36.94	29.23																																												
VL	Overcingellaan (2)	1	1.5	33.73	30.91	23.66	34.16	33.73	29.16	28.73	33.73	30.91	23.66																																												
VL	Overcingellaan (2)	1	4.5	35.73	32.91	25.66	36.16	35.73	31.16	30.73	35.73	32.91	25.66																																												
VL	Overcingellaan (2)	1	7.5	39.16	36.33	29.09	39.58	39.16	34.58	34.16	39.16	36.33	29.09																																												
VL	Doctor A.F. Philipswe	1	1.5	33.17	30.36	22.86	33.53	33.17	28.53	28.17	33.17	30.36	22.86																																												
VL	Doctor A.F. Philipswe	1	4.5	33.71	30.89	23.41	34.07	33.71	29.07	28.71	33.71	30.89	23.41																																												
VL	Doctor A.F. Philipswe	1	7.5	34.61	31.79	24.32	34.97	34.61	29.97	29.61	34.61	31.79	24.32																																												
10	0.0	0.0 Kantoor		gevel			nieuw			1	1.5	38.99	40.72	38.79	45.49	48.79	47.19	50.49	38.99	40.72	38.79																																				
																																												RL	totaal (0)	1	4.5	39.83	41.59	39.69	46.38	49.69	48.08	51.39	39.83	41.59	39.69
																																												RL	totaal (0)	1	7.5	43.09	44.87	42.97	49.66	52.97	51.36	54.67	43.09	44.87	42.97
																																												VL	totaal (0)	1	1.5	38.54	35.68	28.23	38.89	38.54	33.89	33.54	38.54	35.68	28.23
																																												VL	totaal (0)	1	4.5	40.02	37.15	29.74	40.37	40.02	35.37	35.02	40.02	37.15	29.74
																						VL	totaal (0)	1	7.5	43.22	40.35	32.97	43.58	43.22	38.58	38.22	43.22	40.35	32.97																						
																						VL	Rolderhoofdweg (1)	1	1.5	33.03	30.05	22.35	33.24	33.03	28.24	28.03	33.03	30.05	22.35																						
																						VL	Rolderhoofdweg (1)	1	4.5	33.89	30.89	23.24	34.11	33.89	29.11	28.89	33.89	30.89	23.24																						
																						VL	Rolderhoofdweg (1)	1	7.5	36.72	33.68	26.08	36.93	36.72	31.93	31.72	36.72	33.68	26.08																						
																						VL	Overcingellaan (2)	1	1.5	34.54	31.71	24.47	34.96	34.54	29.96	29.54	34.54	31.71	24.47																						
																						VL	Overcingellaan (2)	1	4.5	36.68	33.86	26.61	37.11	36.68	32.11	31.68	36.68	33.86	26.61																						
																						VL	Overcingellaan (2)	1	7.5	40.28	37.46	30.21	40.71	40.28	35.71	35.28	40.28	37.46	30.21																						
																						VL	Doctor A.F. Philipswe	1	1.5	33.61	30.79	23.30	33.97	33.61	28.97	28.61	33.61	30.79	23.30																						
																						VL	Doctor A.F. Philipswe	1	4.5	34.67	31.86	24.37	35.03	34.67	30.03	29.67	34.67	31.86	24.37																						
																						VL	Doctor A.F. Philipswe	1	7.5	37.51	34.69	27.22	37.87	37.51	32.87	32.51	37.51	34.69	27.22																						
																						11	0.0	0.0 Kantoor		gevel			nieuw			1	1.5	39.39	41.15	39.24	45.93	49.24	47.63	50.94	39.39	41.15	39.24														
																																												RL	totaal (0)	1	4.5	40.75	42.54	40.66	47.34	50.66	49.04	52.36	40.75	42.54	40.66
																																												RL	totaal (0)	1	7.5	42.92	44.70	42.79	49.48	52.79	51.18	54.49	42.92	44.70	42.79

nr	z1	m1 adres	huisnr	type	afw.toets	refl	kenmerk	rhart	groep	sh	wnh	dag	avond	nacht	Lden	Letm	IL: inc. maatregel		VL: excl. optreктоeslag												
																	Lden	Letm	dag	avond	nacht										
19	0.0	0.0 Kantoor		gevel			nieuw	RL	totaal (0)	1	7.5	58.78	60.40	58.38	65.12	68.38	66.82	70.08	58.78	60.40	58.38										
									VL	totaal (0)	1	1.5	57.47	54.60	46.95	57.76	57.47	52.76	52.47	57.47	54.60	46.95									
									VL	totaal (0)	1	4.5	61.99	59.13	51.35	62.24	61.99	57.24	56.99	61.99	59.13	51.35									
									VL	totaal (0)	1	7.5	62.12	59.25	51.50	62.38	62.12	57.38	57.12	62.12	59.25	51.50									
									VL	Rolderhoofdweg (1)	1	1.5	55.92	53.03	45.20	56.15	55.92	51.15	50.92	55.92	53.03	45.20									
									VL	Rolderhoofdweg (1)	1	4.5	61.40	58.53	50.67	61.63	61.40	56.63	56.40	61.40	58.53	50.67									
									VL	Rolderhoofdweg (1)	1	7.5	61.42	58.54	50.69	61.65	61.42	56.65	56.42	61.42	58.54	50.69									
									VL	Overcingellaan (2)	1	1.5	52.00	49.17	41.93	52.42	52.00	47.42	47.00	52.00	49.17	41.93									
									VL	Overcingellaan (2)	1	4.5	52.82	49.99	42.74	53.24	52.82	48.24	47.82	52.82	49.99	42.74									
									VL	Overcingellaan (2)	1	7.5	53.64	50.81	43.56	54.06	53.64	49.06	48.64	53.64	50.81	43.56									
									VL	Doctor A.F. Philipswe	1	1.5	39.46	36.64	29.37	39.88	39.46	34.88	34.46	39.46	36.64	29.37									
									VL	Doctor A.F. Philipswe	1	4.5	40.17	37.35	30.07	40.59	40.17	35.59	35.17	40.17	37.35	30.07									
									VL	Doctor A.F. Philipswe	1	7.5	40.72	37.90	30.63	41.14	40.72	36.14	35.72	40.72	37.90	30.63									
									RL	totaal (0)	1	1.5	57.87	59.48	57.44	64.19	67.44	65.89	69.14	57.87	59.48	57.44									
									RL	totaal (0)	1	4.5	59.70	61.33	59.31	66.05	69.31	67.75	71.01	59.70	61.33	59.31									
									RL	totaal (0)	1	7.5	59.88	61.51	59.49	66.23	69.49	67.93	71.19	59.88	61.51	59.49									
									VL	totaal (0)	1	1.5	56.39	53.53	46.00	56.71	56.39	51.71	51.39	56.39	53.53	46.00									
									VL	totaal (0)	1	4.5	60.96	58.11	50.36	61.23	60.96	56.23	55.96	60.96	58.11	50.36									
									VL	totaal (0)	1	7.5	61.65	58.79	51.07	61.92	61.65	56.92	56.65	61.65	58.79	51.07									
									VL	Rolderhoofdweg (1)	1	1.5	53.49	50.60	42.77	53.72	53.49	48.72	48.49	53.49	50.60	42.77									
									VL	Rolderhoofdweg (1)	1	4.5	59.96	57.10	49.22	60.19	59.96	55.19	54.96	59.96	57.10	49.22									
									VL	Rolderhoofdweg (1)	1	7.5	60.65	57.78	49.92	60.88	60.65	55.88	55.65	60.65	57.78	49.92									
									VL	Overcingellaan (2)	1	1.5	52.99	50.16	42.92	53.41	52.99	48.41	47.99	52.99	50.16	42.92									
									VL	Overcingellaan (2)	1	4.5	53.81	50.99	43.74	54.24	53.81	49.24	48.81	53.81	50.99	43.74									
VL	Overcingellaan (2)	1	7.5	54.54	51.72	44.47	54.97	54.54	49.97	49.54	54.54	51.72	44.47																		
VL	Doctor A.F. Philipswe	1	1.5	41.24	38.42	31.16	41.66	41.24	36.66	36.24	41.24	38.42	31.16																		
VL	Doctor A.F. Philipswe	1	4.5	41.96	39.14	31.87	42.38	41.96	37.38	36.96	41.96	39.14	31.87																		
VL	Doctor A.F. Philipswe	1	7.5	42.37	39.55	32.28	42.79	42.37	37.79	37.37	42.37	39.55	32.28																		
20	0.0	0.0 Kantoor		gevel			nieuw	RL	totaal (0)	1	1.5	58.98	60.60	58.58	65.32	68.58	67.02	70.28	58.98	60.60	58.58										
									RL	totaal (0)	1	4.5	60.83	62.46	60.44	67.18	70.44	68.88	72.14	60.83	62.46	60.44									
									RL	totaal (0)	1	7.5	60.90	62.53	60.52	67.26	70.52	68.96	72.22	60.90	62.53	60.52									
									VL	totaal (0)	1	1.5	55.97	53.11	45.65	56.31	55.97	51.31	50.97	55.97	53.11	45.65									
									VL	totaal (0)	1	4.5	59.42	56.56	48.91	59.71	59.42	54.71	54.42	59.42	56.56	48.91									
									VL	totaal (0)	1	7.5	61.10	58.24	50.55	61.38	61.10	56.38	56.10	61.10	58.24	50.55									
									VL	Rolderhoofdweg (1)	1	1.5	51.89	49.00	41.17	52.12	51.89	47.12	46.89	51.89	49.00	41.17									
									VL	Rolderhoofdweg (1)	1	4.5	57.64	54.77	46.91	57.87	57.64	52.87	52.64	57.64	54.77	46.91									
									VL	Rolderhoofdweg (1)	1	7.5	59.74	56.87	49.01	59.97	59.74	54.97	54.74	59.74	56.87	49.01									
									VL	Overcingellaan (2)	1	1.5	53.51	50.68	43.44	53.93	53.51	48.93	48.51	53.51	50.68	43.44									
									VL	Overcingellaan (2)	1	4.5	54.39	51.56	44.31	54.81	54.39	49.81	49.39	54.39	51.56	44.31									
									VL	Overcingellaan (2)	1	7.5	55.10	52.28	45.03	55.53	55.10	50.53	50.10	55.10	52.28	45.03									
									VL	Doctor A.F. Philipswe	1	1.5	42.00	39.18	31.92	42.42	42.00	37.42	37.00	42.00	39.18	31.92									
									VL	Doctor A.F. Philipswe	1	4.5	42.65	39.83	32.57	43.07	42.65	38.07	37.65	42.65	39.83	32.57									
									VL	Doctor A.F. Philipswe	1	7.5	43.12	40.30	33.03	43.54	43.12	38.54	38.12	43.12	40.30	33.03									
									21	0.0	0.0 Het Palet 66		gevel			aanwezig	RL	totaal (0)	1	1.5	38.41	40.21	38.31	45.00	48.31	46.70	50.01	38.41	40.21	38.31	
																		RL	totaal (0)	1	4.5	39.86	41.66	39.78	46.46	49.78	48.16	51.48	39.86	41.66	39.78
																		RL	totaal (0)	1	7.5	42.77	44.52	42.60	49.30	52.60	51.00	54.30	42.77	44.52	42.60
																		VL	totaal (0)	1	1.5	38.50	35.64	28.23	38.86	38.50	33.86	33.50	38.50	35.64	28.23
																		VL	totaal (0)	1	4.5	39.90	37.05	29.65	40.27	39.90	35.27	34.90	39.90	37.05	29.65
																		VL	totaal (0)	1	7.5	42.69	39.82	32.43	43.05	42.69	38.05	37.69	42.69	39.82	32.43
																		VL	Rolderhoofdweg (1)	1	1.5	31.19	28.19	20.53	31.40	31.19	26.40	26.19	31.19	28.19	20.53
																		VL	Rolderhoofdweg (1)	1	4.5	32.56	29.53	21.92	32.77	32.56	27.77	27.56	32.56	29.53	21.92
																		VL	Rolderhoofdweg (1)	1	7.5	36.06	33.04	25.42	36.27	36.06	31.27	31.06	36.06	33.04	25.42

nr	z1	m1 adres	huisnr	type	afw.toets	refl	kenmerk	rhart	groep	sh	wnh	dag	avond	nacht	Lden	Letm	IL: inc. maatregel		VL: excl. optreктоeslag												
																	Lden	Letm	VL: inc. af trek	RL: inc. prognose	VL: inc. af trek	VL: inc. prognose									
26	0.0	0.0 Het Palet 60		gevel			aanwezig	RL	totaal (0)	1	4.5	38.09	39.90	38.01	44.69	48.01	46.39	49.71	38.09	39.90	38.01										
									RL	totaal (0)	1	7.5	40.44	42.18	40.25	46.95	50.25	48.65	51.95	40.44	42.18	40.25									
									VL	totaal (0)	1	1.5	38.20	35.33	27.88	38.54	38.20	33.54	33.20	38.20	35.33	27.88									
									VL	totaal (0)	1	4.5	40.09	37.20	29.79	40.43	40.09	35.43	35.09	40.09	37.20	29.79									
									VL	totaal (0)	1	7.5	43.38	40.48	33.10	43.73	43.38	38.73	38.38	43.38	40.48	33.10									
									VL	Rolderhoofdweg (1)	1	1.5	33.66	30.69	22.98	33.88	33.66	28.88	28.66	33.66	30.69	22.98									
									VL	Rolderhoofdweg (1)	1	4.5	35.34	32.32	24.70	35.55	35.34	30.55	30.34	35.34	32.32	24.70									
									VL	Rolderhoofdweg (1)	1	7.5	38.51	35.45	27.88	38.72	38.51	33.72	33.51	38.51	35.45	27.88									
									VL	Overcingellaan (2)	1	1.5	34.54	31.72	24.47	34.97	34.54	29.97	29.54	34.54	31.72	24.47									
									VL	Overcingellaan (2)	1	4.5	36.66	33.84	26.59	37.09	36.66	32.09	31.66	36.66	33.84	26.59									
									VL	Overcingellaan (2)	1	7.5	40.07	37.24	30.00	40.49	40.07	35.49	35.07	40.07	37.24	30.00									
									VL	Doctor A.F. Philipswe	1	1.5	31.59	28.78	21.30	31.96	31.59	26.96	26.59	31.59	28.78	21.30									
									VL	Doctor A.F. Philipswe	1	4.5	33.34	30.52	23.06	33.71	33.34	28.71	28.34	33.34	30.52	23.06									
									VL	Doctor A.F. Philipswe	1	7.5	36.57	33.75	26.31	36.94	36.57	31.94	31.57	36.57	33.75	26.31									
									RL	totaal (0)	1	1.5	36.30	38.06	36.14	42.84	46.14	44.54	47.84	36.30	38.06	36.14									
									RL	totaal (0)	1	4.5	38.44	40.24	38.35	45.03	48.35	46.73	50.05	38.44	40.24	38.35									
									RL	totaal (0)	1	7.5	41.36	43.14	41.24	47.93	51.24	49.63	52.94	41.36	43.14	41.24									
									VL	totaal (0)	1	1.5	36.91	34.07	26.67	37.28	36.91	32.28	31.91	36.91	34.07	26.67									
									VL	totaal (0)	1	4.5	38.88	36.03	28.66	39.26	38.88	34.26	33.88	38.88	36.03	28.66									
									VL	totaal (0)	1	7.5	42.19	39.35	32.00	42.58	42.19	37.58	37.19	42.19	39.35	32.00									
									VL	Rolderhoofdweg (1)	1	1.5	29.47	26.54	18.78	29.69	29.47	24.69	24.47	29.47	26.54	18.78									
									VL	Rolderhoofdweg (1)	1	4.5	30.99	28.00	20.32	31.20	30.99	26.20	25.99	30.99	28.00	20.32									
									VL	Rolderhoofdweg (1)	1	7.5	33.24	30.24	22.59	33.46	33.24	28.46	28.24	33.24	30.24	22.59									
									VL	Overcingellaan (2)	1	1.5	34.21	31.38	24.14	34.63	34.21	29.63	29.21	34.21	31.38	24.14									
									VL	Overcingellaan (2)	1	4.5	36.38	33.55	26.31	36.80	36.38	31.80	31.38	36.38	33.55	26.31									
									VL	Overcingellaan (2)	1	7.5	40.12	37.29	30.05	40.54	40.12	35.54	35.12	40.12	37.29	30.05									
VL	Doctor A.F. Philipswe	1	1.5	31.43	28.61	21.13	31.79	31.43	26.79	26.43	31.43	28.61	21.13																		
VL	Doctor A.F. Philipswe	1	4.5	33.27	30.46	22.98	33.64	33.27	28.64	28.27	33.27	30.46	22.98																		
VL	Doctor A.F. Philipswe	1	7.5	36.21	33.40	25.95	36.58	36.21	31.58	31.21	36.21	33.40	25.95																		
27	0.0	0.0 Het Palet 60		gevel			aanwezig	RL	totaal (0)	1	1.5	35.86	37.63	35.72	42.41	45.72	44.11	47.42	35.86	37.63	35.72										
									RL	totaal (0)	1	4.5	37.87	39.68	37.80	44.48	47.80	46.18	49.50	37.87	39.68	37.80									
									RL	totaal (0)	1	7.5	39.79	41.57	39.66	46.35	49.66	48.05	51.36	39.79	41.57	39.66									
									VL	totaal (0)	1	1.5	40.35	37.51	29.86	40.65	40.35	35.65	35.35	40.35	37.51	29.86									
									VL	totaal (0)	1	4.5	41.43	38.57	31.01	41.75	41.43	36.75	36.43	41.43	38.57	31.01									
									VL	totaal (0)	1	7.5	43.32	40.45	32.97	43.65	43.32	38.65	38.32	43.32	40.45	32.97									
									VL	Rolderhoofdweg (1)	1	1.5	38.26	35.40	27.53	38.49	38.26	33.49	33.26	38.26	35.40	27.53									
									VL	Rolderhoofdweg (1)	1	4.5	38.61	35.71	27.90	38.84	38.61	33.84	33.61	38.61	35.71	27.90									
									VL	Rolderhoofdweg (1)	1	7.5	39.41	36.49	28.72	39.64	39.41	34.64	34.41	39.41	36.49	28.72									
									VL	Overcingellaan (2)	1	1.5	34.76	31.94	24.69	35.19	34.76	30.19	29.76	34.76	31.94	24.69									
									VL	Overcingellaan (2)	1	4.5	36.94	34.12	26.87	37.37	36.94	32.37	31.94	36.94	34.12	26.87									
									VL	Overcingellaan (2)	1	7.5	39.91	37.09	29.84	40.34	39.91	35.34	34.91	39.91	37.09	29.84									
									VL	Doctor A.F. Philipswe	1	1.5	30.62	27.80	20.32	30.98	30.62	25.98	25.62	30.62	27.80	20.32									
									VL	Doctor A.F. Philipswe	1	4.5	32.32	29.50	22.03	32.68	32.32	27.68	27.32	32.32	29.50	22.03									
									VL	Doctor A.F. Philipswe	1	7.5	34.64	31.83	24.38	35.01	34.64	30.01	29.64	34.64	31.83	24.38									
									28	0.0	0.0 Het Palet 58		gevel			aanwezig	RL	totaal (0)	1	1.5	35.95	37.72	35.81	42.50	45.81	44.20	47.51	35.95	37.72	35.81	
																		RL	totaal (0)	1	4.5	38.03	39.83	37.95	44.63	47.95	46.33	49.65	38.03	39.83	37.95
																		RL	totaal (0)	1	7.5	39.95	41.73	39.83	46.52	49.83	48.22	51.53	39.95	41.73	39.83
																		VL	totaal (0)	1	1.5	40.50	37.64	30.00	40.79	40.50	35.79	35.50	40.50	37.64	30.00
																		VL	totaal (0)	1	4.5	41.52	38.65	31.09	41.83	41.52	36.83	36.52	41.52	38.65	31.09
																		VL	totaal (0)	1	7.5	43.26	40.39	32.90	43.59	43.26	38.59	38.26	43.26	40.39	32.90
																		VL	Rolderhoofdweg (1)	1	1.5	38.60	35.72	27.87	38.83	38.60	33.83	33.60	38.60	35.72	27.87
																		VL	Rolderhoofdweg (1)	1	4.5	38.92	36.01	28.22	39.15	38.92	34.15	33.92	38.92	36.01	28.22

nr	z1	m1 adres	huisnr	type	afw.toets	refl	kenmerk	rhart	groep	sh	wnh	dag	avond	nacht	Lden	Letm	IL: inc. maatregel		VL: excl. optreктоeslag												
																	Lden	Letm	dag	avond	nacht										
29	0.0	0.0 Het Palet 56		gevel			aanwezig	VL	Rolderhoofdweg (1)	1	7.5	39.79	36.86	29.10	40.01	39.79	35.01	34.79	39.79	36.86	29.10										
									Overcingellaan (2)	1	1.5	34.66	31.84	24.59	35.09	34.66	30.09	29.66	34.66	31.84	24.59										
									VL	Overcingellaan (2)	1	4.5	36.81	33.98	26.74	37.23	36.81	32.23	31.81	36.81	33.98	26.74									
									VL	Overcingellaan (2)	1	7.5	39.56	36.73	29.48	39.98	39.56	34.98	34.56	39.56	36.73	29.48									
									VL	Doctor A.F. Philipswe	1	1.5	30.27	27.46	19.98	30.64	30.27	25.64	25.27	30.27	27.46	19.98									
									VL	Doctor A.F. Philipswe	1	4.5	32.03	29.21	21.74	32.39	32.03	27.39	27.03	32.03	29.21	21.74									
									VL	Doctor A.F. Philipswe	1	7.5	34.21	31.40	23.95	34.58	34.21	29.58	29.21	34.21	31.40	23.95									
									RL	totaal (0)	1	1.5	36.70	38.47	36.55	43.24	46.55	44.94	48.25	36.70	38.47	36.55									
									RL	totaal (0)	1	4.5	38.95	40.75	38.87	45.55	48.87	47.25	50.57	38.95	40.75	38.87									
									RL	totaal (0)	1	7.5	41.62	43.41	41.51	48.20	51.51	49.90	53.21	41.62	43.41	41.51									
									VL	totaal (0)	1	1.5	38.93	36.09	28.56	39.26	38.93	34.26	33.93	38.93	36.09	28.56									
									VL	totaal (0)	1	4.5	40.41	37.55	30.10	40.76	40.41	35.76	35.41	40.41	37.55	30.10									
									VL	totaal (0)	1	7.5	42.99	40.14	32.74	43.36	42.99	38.36	37.99	42.99	40.14	32.74									
									VL	Rolderhoofdweg (1)	1	1.5	35.06	32.18	24.34	35.29	35.06	30.29	30.06	35.06	32.18	24.34									
									VL	Rolderhoofdweg (1)	1	4.5	35.45	32.53	24.76	35.68	35.45	30.68	30.45	35.45	32.53	24.76									
									VL	Rolderhoofdweg (1)	1	7.5	36.69	33.74	26.00	36.91	36.69	31.91	31.69	36.69	33.74	26.00									
									VL	Overcingellaan (2)	1	1.5	34.97	32.14	24.90	35.39	34.97	30.39	29.97	34.97	32.14	24.90									
									VL	Overcingellaan (2)	1	4.5	37.12	34.30	27.05	37.55	37.12	32.55	32.12	37.12	34.30	27.05									
									VL	Overcingellaan (2)	1	7.5	40.41	37.58	30.34	40.83	40.41	35.83	35.41	40.41	37.58	30.34									
									VL	Doctor A.F. Philipswe	1	1.5	31.68	28.86	21.38	32.04	31.68	27.04	26.68	31.68	28.86	21.38									
VL	Doctor A.F. Philipswe	1	4.5	33.65	30.83	23.35	34.01	33.65	29.01	28.65	33.65	30.83	23.35																		
VL	Doctor A.F. Philipswe	1	7.5	36.30	33.48	26.02	36.67	36.30	31.67	31.30	36.30	33.48	26.02																		
30	0.0	0.0 Het Palet 56		gevel			aanwezig	RL	totaal (0)	1	1.5	36.01	37.79	35.89	42.58	45.89	44.28	47.59	36.01	37.79	35.89										
									RL	totaal (0)	1	4.5	38.08	39.89	38.01	44.69	48.01	46.39	49.71	38.08	39.89	38.01									
									RL	totaal (0)	1	7.5	39.98	41.76	39.86	46.55	49.86	48.25	51.56	39.98	41.76	39.86									
									VL	totaal (0)	1	1.5	41.37	38.52	30.83	41.65	41.37	36.65	36.37	41.37	38.52	30.83									
									VL	totaal (0)	1	4.5	42.22	39.35	31.75	42.52	42.22	37.52	37.22	42.22	39.35	31.75									
									VL	totaal (0)	1	7.5	43.74	40.87	33.35	44.06	43.74	39.06	38.74	43.74	40.87	33.35									
									VL	Rolderhoofdweg (1)	1	1.5	39.82	36.96	29.08	40.05	39.82	35.05	34.82	39.82	36.96	29.08									
									VL	Rolderhoofdweg (1)	1	4.5	40.00	37.11	29.29	40.23	40.00	35.23	35.00	40.00	37.11	29.29									
									VL	Rolderhoofdweg (1)	1	7.5	40.60	37.69	29.89	40.82	40.60	35.82	35.60	40.60	37.69	29.89									
									VL	Overcingellaan (2)	1	1.5	34.93	32.10	24.86	35.35	34.93	30.35	29.93	34.93	32.10	24.86									
									VL	Overcingellaan (2)	1	4.5	37.04	34.21	26.97	37.46	37.04	32.46	32.04	37.04	34.21	26.97									
									VL	Overcingellaan (2)	1	7.5	39.74	36.91	29.67	40.16	39.74	35.16	34.74	39.74	36.91	29.67									
									VL	Doctor A.F. Philipswe	1	1.5	30.06	27.24	19.76	30.42	30.06	25.42	25.06	30.06	27.24	19.76									
									VL	Doctor A.F. Philipswe	1	4.5	32.00	29.19	21.72	32.37	32.00	27.37	27.00	32.00	29.19	21.72									
									VL	Doctor A.F. Philipswe	1	7.5	34.42	31.60	24.16	34.79	34.42	29.79	29.42	34.42	31.60	24.16									
									31	0.0	0.0 Het Palet 54		gevel			aanwezig	RL	totaal (0)	1	1.5	36.01	37.79	35.89	42.58	45.89	44.28	47.59	36.01	37.79	35.89	
																		RL	totaal (0)	1	4.5	38.07	39.88	38.00	44.68	48.00	46.38	49.70	38.07	39.88	38.00
																		RL	totaal (0)	1	7.5	39.84	41.62	39.73	46.41	49.73	48.11	51.43	39.84	41.62	39.73
																		VL	totaal (0)	1	1.5	39.37	36.52	28.95	39.69	39.37	34.69	34.37	39.37	36.52	28.95
																		VL	totaal (0)	1	4.5	40.80	37.94	30.44	41.13	40.80	36.13	35.80	40.80	37.94	30.44
VL	totaal (0)	1	7.5	42.83	39.97	32.53	43.18	42.83										38.18	37.83	42.83	39.97	32.53									
VL	Rolderhoofdweg (1)	1	1.5	36.51	33.63	25.79	36.74	36.51										31.74	31.51	36.51	33.63	25.79									
VL	Rolderhoofdweg (1)	1	4.5	37.19	34.27	26.49	37.41	37.19										32.41	32.19	37.19	34.27	26.49									
VL	Rolderhoofdweg (1)	1	7.5	38.25	35.32	27.56	38.47	38.25										33.47	33.25	38.25	35.32	27.56									
VL	Overcingellaan (2)	1	1.5	35.13	32.30	25.05	35.55	35.13										30.55	30.13	35.13	32.30	25.05									
VL	Overcingellaan (2)	1	4.5	37.29	34.46	27.22	37.71	37.29										32.71	32.29	37.29	34.46	27.22									
VL	Overcingellaan (2)	1	7.5	39.97	37.15	29.90	40.40	39.97										35.40	34.97	39.97	37.15	29.90									
VL	Doctor A.F. Philipswe	1	1.5	29.62	26.81	19.33	29.99	29.62										24.99	24.62	29.62	26.81	19.33									
VL	Doctor A.F. Philipswe	1	4.5	31.54	28.73	21.26	31.91	31.54										26.91	26.54	31.54	28.73	21.26									
VL	Doctor A.F. Philipswe	1	7.5	34.10	31.28	23.84	34.47	34.10										29.47	29.10	34.10	31.28	23.84									

nr	z1	m1 adres	huisnr	type	afw.toets	refl	kenmerk	rhart	groep	sh	wnh	dag	avond	nacht	Lden	Letm	IL: inc. maatregel		VL: excl. optreктоeslag											
																	Lden	Letm	VL: inc. af trek	VL: inc. prognose	dag	avond	nacht							
32	0.0	0.0 Het Palet 52		gevel			aanwezig	RL	totaal (0)	1	1.5	35.88	37.66	35.75	42.44	45.75	44.14	47.45	35.88	37.66	35.75									
									totaal (0)	1	4.5	38.21	40.02	38.14	44.82	48.14	46.52	49.84	38.21	40.02	38.14									
									totaal (0)	1	7.5	41.11	42.91	41.02	47.70	51.02	49.40	52.72	41.11	42.91	41.02									
									totaal (0)	1	1.5	36.92	34.06	26.65	37.28	36.92	32.28	31.92	36.92	34.06	26.65									
									totaal (0)	1	4.5	39.05	36.19	28.81	39.42	39.05	34.42	34.05	39.05	36.19	28.81									
									totaal (0)	1	7.5	41.94	39.08	31.72	42.31	41.94	37.31	36.94	41.94	39.08	31.72									
									Rolderhoofdweg (1)	1	1.5	30.75	27.80	20.06	30.97	30.75	25.97	25.75	30.75	27.80	20.06									
									Rolderhoofdweg (1)	1	4.5	32.40	29.40	21.74	32.61	32.40	27.61	27.40	32.40	29.40	21.74									
									Rolderhoofdweg (1)	1	7.5	34.64	31.63	23.99	34.85	34.64	29.85	29.64	34.64	31.63	23.99									
									Overcingellaan (2)	1	1.5	34.10	31.28	24.03	34.53	34.10	29.53	29.10	34.10	31.28	24.03									
									Overcingellaan (2)	1	4.5	36.48	33.66	26.41	36.91	36.48	31.91	31.48	36.48	33.66	26.41									
									Overcingellaan (2)	1	7.5	39.63	36.81	29.56	40.06	39.63	35.06	34.63	39.63	36.81	29.56									
									Doctor A.F. Philipswe	1	1.5	30.63	27.81	20.33	30.99	30.63	25.99	25.63	30.63	27.81	20.33									
									Doctor A.F. Philipswe	1	4.5	32.68	29.87	22.39	33.05	32.68	28.05	27.68	32.68	29.87	22.39									
									Doctor A.F. Philipswe	1	7.5	35.48	32.66	25.21	35.85	35.48	30.85	30.48	35.48	32.66	25.21									
									33	0.0	0.0 Het Palet 52		gevel			aanwezig	RL	totaal (0)	1	1.5	35.74	37.53	35.64	42.32	45.64	44.02	47.34	35.74	37.53	35.64
																		totaal (0)	1	4.5	37.88	39.70	37.82	44.50	47.82	46.20	49.52	37.88	39.70	37.82
totaal (0)	1	7.5	40.18	41.95	40.04	46.73	50.04	48.43										51.74	40.18	41.95	40.04									
totaal (0)	1	1.5	37.94	35.07	27.57	38.27	37.94	33.27										32.94	37.94	35.07	27.57									
totaal (0)	1	4.5	39.80	36.93	29.49	40.14	39.80	35.14										34.80	39.80	36.93	29.49									
totaal (0)	1	7.5	42.13	39.25	31.85	42.48	42.13	37.48										37.13	42.13	39.25	31.85									
Rolderhoofdweg (1)	1	1.5	34.28	31.37	23.57	34.50	34.28	29.50										29.28	34.28	31.37	23.57									
Rolderhoofdweg (1)	1	4.5	35.50	32.54	24.82	35.72	35.50	30.72										30.50	35.50	32.54	24.82									
Rolderhoofdweg (1)	1	7.5	37.34	34.35	26.68	37.56	37.34	32.56										32.34	37.34	34.35	26.68									
Overcingellaan (2)	1	1.5	34.38	31.55	24.30	34.80	34.38	29.80										29.38	34.38	31.55	24.30									
Overcingellaan (2)	1	4.5	36.83	34.01	26.76	37.26	36.83	32.26										31.83	36.83	34.01	26.76									
Overcingellaan (2)	1	7.5	39.47	36.65	29.40	39.90	39.47	34.90										34.47	39.47	36.65	29.40									
Doctor A.F. Philipswe	1	1.5	29.00	26.19	18.70	29.36	29.00	24.36										24.00	29.00	26.19	18.70									
Doctor A.F. Philipswe	1	4.5	30.75	27.93	20.45	31.11	30.75	26.11										25.75	30.75	27.93	20.45									
Doctor A.F. Philipswe	1	7.5	33.13	30.32	22.87	33.50	33.13	28.50										28.13	33.13	30.32	22.87									
34	0.0	0.0 Het Palet 517		gevel			aanwezig	RL										totaal (0)	1	1.5	36.15	37.93	36.03	42.72	46.03	44.42	47.73	36.15	37.93	36.03
																		totaal (0)	1	4.5	38.72	40.54	38.67	45.34	48.67	47.04	50.37	38.72	40.54	38.67
									totaal (0)	1	7.5	41.48	43.28	41.39	48.07	51.39	49.77	53.09	41.48	43.28	41.39									
									totaal (0)	1	1.5	37.35	34.49	27.06	37.70	37.35	32.70	32.35	37.35	34.49	27.06									
									totaal (0)	1	4.5	39.64	36.78	29.38	40.00	39.64	35.00	34.64	39.64	36.78	29.38									
									totaal (0)	1	7.5	42.66	39.79	32.41	43.02	42.66	38.02	37.66	42.66	39.79	32.41									
									Rolderhoofdweg (1)	1	1.5	31.84	28.88	21.15	32.06	31.84	27.06	26.84	31.84	28.88	21.15									
									Rolderhoofdweg (1)	1	4.5	33.69	30.69	23.03	33.90	33.69	28.90	28.69	33.69	30.69	23.03									
									Rolderhoofdweg (1)	1	7.5	36.67	33.66	26.02	36.88	36.67	31.88	31.67	36.67	33.66	26.02									
									Overcingellaan (2)	1	1.5	34.25	31.42	24.18	34.67	34.25	29.67	29.25	34.25	31.42	24.18									
									Overcingellaan (2)	1	4.5	36.84	34.01	26.76	37.26	36.84	32.26	31.84	36.84	34.01	26.76									
									Overcingellaan (2)	1	7.5	39.82	36.99	29.75	40.24	39.82	35.24	34.82	39.82	36.99	29.75									
									Doctor A.F. Philipswe	1	1.5	30.94	28.12	20.66	31.31	30.94	26.31	25.94	30.94	28.12	20.66									
									Doctor A.F. Philipswe	1	4.5	33.11	30.29	22.83	33.48	33.11	28.48	28.11	33.11	30.29	22.83									
									Doctor A.F. Philipswe	1	7.5	36.25	33.43	25.99	36.62	36.25	31.62	31.25	36.25	33.43	25.99									
									35	0.0	0.0 Het Palet 17		gevel			aanwezig	RL	totaal (0)	1	1.5	35.40	37.19	35.29	41.98	45.29	43.68	46.99	35.40	37.19	35.29
																		totaal (0)	1	4.5	37.73	39.56	37.69	44.36	47.69	46.06	49.39	37.73	39.56	37.69
totaal (0)	1	7.5	39.21	41.04	39.18	45.85	49.18	47.55										50.88	39.21	41.04	39.18									
totaal (0)	1	1.5	37.17	34.33	26.79	37.50	37.17	32.50										32.17	37.17	34.33	26.79									
totaal (0)	1	4.5	38.67	35.81	28.34	39.01	38.67	34.01										33.67	38.67	35.81	28.34									
totaal (0)	1	7.5	40.34	37.48	30.05	40.69	40.34	35.69										35.34	40.34	37.48	30.05									
Rolderhoofdweg (1)	1	1.5	33.40	30.52	22.66	33.62	33.40	28.62										28.40	33.40	30.52	22.66									

nr	z1	m1 adres	huisnr	type	afw.toets	refl	kenmerk	rhart	groep	sh	wnh	dag	avond	nacht	Lden	Letm	IL: inc. maatregel		VL: inc. aftrek			RL: inc. prognose			VL: excl. optreктоeslag																																
																	Lden	Letm	Lden	Letm	VL	VL	VL	VL	VL	VL	VL	VL																													
39	0.0	0.0 Het Palet 13		gevel					Doctor A.F. Philipswe	1	7.5	34.97	32.15	24.73	35.35	34.97	30.35	29.97	34.97	32.15	24.73	35.35	34.97	30.35	29.97	34.97	32.15	24.73																													
																													RL	totaal (0)	1	1.5	35.70	37.49	35.60	42.28	45.60	43.98	47.30	35.70	37.49	35.60															
																													RL	totaal (0)	1	4.5	38.29	40.12	38.25	44.92	48.25	46.62	49.95	38.29	40.12	38.25															
																													RL	totaal (0)	1	7.5	39.65	41.48	39.62	46.29	49.62	47.99	51.32	39.65	41.48	39.62															
																													VL	totaal (0)	1	1.5	36.63	33.77	26.37	36.99	36.63	31.99	31.63	36.63	33.77	26.37															
																													VL	totaal (0)	1	4.5	38.77	35.90	28.53	39.13	38.77	34.13	33.77	38.77	35.90	28.53															
																													VL	totaal (0)	1	7.5	41.56	38.68	31.34	41.93	41.56	36.93	36.56	41.56	38.68	31.34															
																													VL	Rolderhoofdweg (1)	1	1.5	30.48	27.51	19.80	30.70	30.48	25.70	25.48	30.48	27.51	19.80															
																													VL	Rolderhoofdweg (1)	1	4.5	32.29	29.27	21.65	32.50	32.29	27.50	27.29	32.29	29.27	21.65															
																													VL	Rolderhoofdweg (1)	1	7.5	35.32	32.26	24.70	35.53	35.32	30.53	30.32	35.32	32.26	24.70															
																													VL	Overcingellaan (2)	1	1.5	33.68	30.85	23.61	34.10	33.68	29.10	28.68	33.68	30.85	23.61															
																													VL	Overcingellaan (2)	1	4.5	35.94	33.12	25.87	36.37	35.94	31.37	30.94	35.94	33.12	25.87															
																													VL	Overcingellaan (2)	1	7.5	38.79	35.97	28.72	39.22	38.79	34.22	33.79	38.79	35.97	28.72															
																													VL	Doctor A.F. Philipswe	1	1.5	30.60	27.79	20.36	30.98	30.60	25.98	25.60	30.60	27.79	20.36															
																													VL	Doctor A.F. Philipswe	1	4.5	32.79	29.97	22.56	33.17	32.79	28.17	27.79	32.79	29.97	22.56															
																													VL	Doctor A.F. Philipswe	1	7.5	35.26	32.44	25.07	35.65	35.26	30.65	30.26	35.26	32.44	25.07															
																													40	0.0	0.0 Het Palet 50		gevel					Doctor A.F. Philipswe	1	1.5	35.67	37.45	35.55	42.24	45.55	43.94	47.25	35.67	37.45	35.55	42.24	45.55	43.94	47.25	35.67	37.45	35.55
RL	totaal (0)	1	4.5	37.99	39.79	37.91	44.59	47.91	46.29	49.61	37.99	39.79	37.91																																												
RL	totaal (0)	1	7.5	40.28	42.03	40.11	46.81	50.11	48.51	51.81	40.28	42.03	40.11																																												
VL	totaal (0)	1	1.5	38.16	35.30	27.80	38.49	38.16	33.49	33.16	38.16	35.30	27.80																																												
VL	totaal (0)	1	4.5	39.99	37.12	29.68	40.33	39.99	35.33	34.99	39.99	37.12	29.68																																												
VL	totaal (0)	1	7.5	42.70	39.84	32.44	43.06	42.70	38.06	37.70	42.70	39.84	32.44																																												
VL	Rolderhoofdweg (1)	1	1.5	34.51	31.60	23.79	34.73	34.51	29.73	29.51	34.51	31.60	23.79																																												
VL	Rolderhoofdweg (1)	1	4.5	35.71	32.75	25.02	35.93	35.71	30.93	30.71	35.71	32.75	25.02																																												
VL	Rolderhoofdweg (1)	1	7.5	37.45	34.48	26.78	37.67	37.45	32.67	32.45	37.45	34.48	26.78																																												
VL	Overcingellaan (2)	1	1.5	34.55	31.72	24.48	34.97	34.55	29.97	29.55	34.55	31.72	24.48																																												
VL	Overcingellaan (2)	1	4.5	36.90	34.07	26.82	37.32	36.90	32.32	31.90	36.90	34.07	26.82																																												
VL	Overcingellaan (2)	1	7.5	40.26	37.43	30.18	40.68	40.26	35.68	35.26	40.26	37.43	30.18																																												
VL	Doctor A.F. Philipswe	1	1.5	29.43	26.62	19.15	29.80	29.43	24.80	24.43	29.43	26.62	19.15																																												
VL	Doctor A.F. Philipswe	1	4.5	31.38	28.56	21.11	31.75	31.38	26.75	26.38	31.38	28.56	21.11																																												
VL	Doctor A.F. Philipswe	1	7.5	33.93	31.11	23.71	34.31	33.93	29.31	28.93	33.93	31.11	23.71																																												
41	0.0	0.0 Het Palet 13		gevel					Doctor A.F. Philipswe	1	1.5	35.21	37.01	35.12	41.80	45.12	43.50	46.82	35.21	37.01	35.12	41.80	45.12	43.50	46.82	35.21	37.01	35.12																													
																													RL	totaal (0)	1	7.5	39.81	41.60	39.71	46.39	49.71	48.09	51.41	39.81	41.60	39.71															
																													VL	totaal (0)	1	1.5	43.54	40.70	32.89	43.80	43.54	38.80	38.54	43.54	40.70	32.89															
																													VL	totaal (0)	1	4.5	44.13	41.26	33.53	44.39	44.13	39.39	39.13	44.13	41.26	33.53															
																													VL	totaal (0)	1	7.5	45.82	42.95	35.29	46.10	45.82	41.10	40.82	45.82	42.95	35.29															
																													VL	Rolderhoofdweg (1)	1	1.5	42.91	40.06	32.17	43.14	42.91	38.14	37.91	42.91	40.06	32.17															
																													VL	Rolderhoofdweg (1)	1	4.5	43.15	40.28	32.42	43.38	43.15	38.38	38.15	43.15	40.28	32.42															
																													VL	Rolderhoofdweg (1)	1	7.5	44.29	41.40	33.56	44.51	44.29	39.51	39.29	44.29	41.40	33.56															
																													VL	Overcingellaan (2)	1	1.5	33.54	30.72	23.47	33.97	33.54	28.97	28.54	33.54	30.72	23.47															
																													VL	Overcingellaan (2)	1	4.5	35.97	33.15	25.90	36.40	35.97	31.40	30.97	35.97	33.15	25.90															
																													VL	Overcingellaan (2)	1	7.5	39.73	36.91	29.66	40.16	39.73	35.16	34.73	39.73	36.91	29.66															
																													VL	Doctor A.F. Philipswe	1	1.5	29.06	26.24	18.75	29.42	29.06	24.42	24.06	29.06	26.24	18.75															
																													VL	Doctor A.F. Philipswe	1	4.5	30.94	28.13	20.65	31.31	30.94	26.31	25.94	30.94	28.13	20.65															
																													VL	Doctor A.F. Philipswe	1	7.5	32.89	30.07	22.63	33.26	32.89	28.26	27.89	32.89	30.07	22.63															
																													42	0.0	0.0 Het Palet 15		gevel					Doctor A.F. Philipswe	1	1.5	35.15	36.94	35.05	41.73	45.05	43.43	46.75	35.15	36.94	35.05	41.73	45.05	43.43	46.75	35.15	36.94	35.05
RL	totaal (0)	1	7.5	39.88	41.66	39.76	46.45	49.76	48.15	51.46	39.88	41.66	39.76																																												
VL	totaal (0)	1	1.5	37.60	34.74	27.22	37.93	37.60	32.93	32.60	37.60	34.74	27.22																																												
VL	totaal (0)	1	4.5	39.58	36.71	29.25	39.92	39.58	34.92	34.58	39.58	36.71	29.25																																												
VL	totaal (0)	1	7.5	42.59	39.72	32.30	42.94	42.59	37.94	37.59	42.59	39.72	32.30																																												

nr	z1	m1 adres	huisnr	type	afw.toets	refl	kenmerk	rhart	groep	sh	wnh	dag	avond	nacht	Lden	Letm	IL: inc. maatregel		VL: inc. af trek			RL: inc. prognose			VL: excl. optreктоeslag		
																	Lden	Letm	Lden	Letm	dag	avond	nacht	Lden	Letm	dag	avond
47	0.0	0.0 George Kiersstraat 2		gevel			aanwezig	VL	Doctor A.F. Philipswe	1	4.5	32.15	29.33	21.84	32.51	32.15	27.51	27.15	32.15	29.33	21.84						
									Doctor A.F. Philipswe	1	7.5	34.52	31.70	24.22	34.88	34.52	29.88	29.52	34.52	31.70	24.22						
									totaal (0)	1	1.5	36.06	37.86	35.97	42.65	45.97	44.35	47.67	36.06	37.86	35.97						
									RL	1	4.5	39.03	40.85	38.97	45.65	48.97	47.35	50.67	39.03	40.85	38.97						
									totaal (0)	1	7.5	41.33	43.13	41.24	47.92	51.24	49.62	52.94	41.33	43.13	41.24						
									VL	1	1.5	38.30	35.44	28.00	38.65	38.30	33.65	33.30	38.30	35.44	28.00						
									totaal (0)	1	4.5	40.58	37.72	30.31	40.94	40.58	35.94	35.58	40.58	37.72	30.31						
									VL	1	7.5	43.48	40.62	33.24	43.85	43.48	38.85	38.48	43.48	40.62	33.24						
									VL	1	1.5	33.35	30.41	22.65	33.57	33.35	28.57	28.35	33.35	30.41	22.65						
									VL	1	4.5	35.20	32.23	24.53	35.42	35.20	30.42	30.20	35.20	32.23	24.53						
									VL	1	7.5	37.65	34.65	26.99	37.86	37.65	32.86	32.65	37.65	34.65	26.99						
									VL	1	1.5	35.35	32.53	25.28	35.78	35.35	30.78	30.35	35.35	32.53	25.28						
									VL	1	4.5	37.87	35.05	27.80	38.30	37.87	33.30	32.87	37.87	35.05	27.80						
									VL	1	7.5	41.10	38.27	31.02	41.52	41.10	36.52	36.10	41.10	38.27	31.02						
									VL	1	1.5	30.68	27.86	20.41	31.05	30.68	26.05	25.68	30.68	27.86	20.41						
									VL	1	4.5	33.01	30.19	22.74	33.38	33.01	28.38	28.01	33.01	30.19	22.74						
48	0.0	0.0 George Kiersstraat 2		gevel			aanwezig	VL	Doctor A.F. Philipswe	1	7.5	35.58	32.76	25.35	35.96	35.58	30.96	30.58	35.58	32.76	25.35						
									RL	1	1.5	35.81	37.60	35.71	42.39	45.71	44.09	47.41	35.81	37.60	35.71						
									totaal (0)	1	4.5	38.30	40.13	38.25	44.93	48.25	46.63	49.95	38.30	40.13	38.25						
									RL	1	7.5	40.68	42.50	40.63	47.30	50.63	49.00	52.33	40.68	42.50	40.63						
									VL	1	1.5	38.67	35.82	28.22	38.98	38.67	33.98	33.67	38.67	35.82	28.22						
									VL	1	4.5	39.97	37.11	29.59	40.30	39.97	35.30	34.97	39.97	37.11	29.59						
									VL	1	7.5	41.91	39.04	31.57	42.25	41.91	37.25	36.91	41.91	39.04	31.57						
									VL	1	1.5	36.04	33.17	25.31	36.27	36.04	31.27	31.04	36.04	33.17	25.31						
									VL	1	4.5	36.46	33.55	25.75	36.68	36.46	31.68	31.46	36.46	33.55	25.75						
									VL	1	7.5	37.91	34.98	27.21	38.13	37.91	33.13	32.91	37.91	34.98	27.21						
									VL	1	1.5	33.89	31.07	23.82	34.32	33.89	29.32	28.89	33.89	31.07	23.82						
									VL	1	4.5	36.09	33.27	26.02	36.52	36.09	31.52	31.09	36.09	33.27	26.02						
									VL	1	7.5	38.57	35.74	28.50	38.99	38.57	33.99	33.57	38.57	35.74	28.50						
									VL	1	1.5	29.53	26.71	19.22	29.89	29.53	24.89	24.53	29.53	26.71	19.22						
									VL	1	4.5	31.57	28.76	21.27	31.93	31.57	26.93	26.57	31.57	28.76	21.27						
									VL	1	7.5	33.33	30.51	23.04	33.69	33.33	28.69	28.33	33.33	30.51	23.04						
49	0.0	0.0 George Kiersstraat 4		gevel			aanwezig	RL	totaal (0)	1	1.5	36.44	38.24	36.35	43.03	46.35	44.73	48.05	36.44	38.24	36.35						
									RL	1	4.5	39.36	41.18	39.31	45.98	49.31	47.68	51.01	39.36	41.18	39.31						
									totaal (0)	1	7.5	41.57	43.37	41.49	48.17	51.49	49.87	53.19	41.57	43.37	41.49						
									VL	1	1.5	39.85	37.00	29.45	40.17	39.85	35.17	34.85	39.85	37.00	29.45						
									VL	1	4.5	41.61	38.75	31.27	41.95	41.61	36.95	36.61	41.61	38.75	31.27						
									VL	1	7.5	44.11	41.25	33.81	44.46	44.11	39.46	39.11	44.11	41.25	33.81						
									VL	1	1.5	36.68	33.79	25.95	36.90	36.68	31.90	31.68	36.68	33.79	25.95						
									VL	1	4.5	37.65	34.72	26.95	37.87	37.65	32.87	32.65	37.65	34.72	26.95						
									VL	1	7.5	39.59	36.65	28.90	39.81	39.59	34.81	34.59	39.59	36.65	28.90						
									VL	1	1.5	35.80	32.97	25.72	36.22	35.80	31.22	30.80	35.80	32.97	25.72						
									VL	1	4.5	38.23	35.41	28.16	38.66	38.23	33.66	33.23	38.23	35.41	28.16						
									VL	1	7.5	41.24	38.41	31.17	41.66	41.24	36.66	36.24	41.24	38.41	31.17						
									VL	1	1.5	30.87	28.05	20.57	31.23	30.87	26.23	25.87	30.87	28.05	20.57						
									VL	1	4.5	33.05	30.23	22.76	33.41	33.05	28.41	28.05	33.05	30.23	22.76						
									VL	1	7.5	35.28	32.47	25.03	35.66	35.28	30.66	30.28	35.28	32.47	25.03						
									50	0.0	0.0 George Kiersstraat 4		gevel			aanwezig	RL	totaal (0)	1	1.5	34.74	36.55	34.68	41.36	44.68	43.06	46.38
RL	1	4.5	37.35	39.18	37.31	43.98	47.31	45.68										49.01	37.35	39.18	37.31						
RL	1	7.5	39.73	41.52	39.62	46.31	49.62	48.01										51.32	39.73	41.52	39.62						
VL	1	1.5	39.49	36.63	29.00	39.79	39.49	34.79										34.49	39.49	36.63	29.00						
VL	1	4.5	41.13	38.25	30.71	41.44	41.13	36.44										36.13	41.13	38.25	30.71						

nr	z1	m1 adres	huisnr	type	afw.toets	refl	kenmerk	rhart	groep	sh	wnh	dag	avond	nacht	Lden	Letm	IL: inc. maatregel		VL: inc. aftrek			RL: inc. prognose			VL: excl. optreктоeslag																																								
																	Lden	Letm	Lden	Letm	dag	avond	nacht	Lden	Letm	dag	avond	nacht																																					
51	0.0	0.0 George Kiersstraat 6		gevel					aanwezig	1	7.5	43.90	41.02	33.52	44.22	43.90	39.22	38.90	43.90	41.02	33.52	43.90	41.02	33.52	VL	totaal (0)	1	7.5	43.90	41.02	33.52	44.22	43.90	39.22	38.90	43.90	41.02	33.52																											
																									VL	Rolderhoofdweg (1)	1	1.5	37.51	34.62	26.78	37.73	37.51	32.73	32.51	37.51	34.62	26.78																											
																									VL	Rolderhoofdweg (1)	1	4.5	38.40	35.49	27.70	38.63	38.40	33.63	33.40	38.40	35.49	27.70																											
																									VL	Rolderhoofdweg (1)	1	7.5	40.78	37.85	30.08	41.00	40.78	36.00	35.78	40.78	37.85	30.08																											
																									VL	Overcingellaan (2)	1	1.5	34.49	31.66	24.42	34.91	34.49	29.91	29.49	34.49	31.66	24.42																											
																									VL	Overcingellaan (2)	1	4.5	37.22	34.39	27.15	37.64	37.22	32.64	32.22	37.22	34.39	27.15																											
																									VL	Overcingellaan (2)	1	7.5	40.36	37.53	30.29	40.78	40.36	35.78	35.36	40.36	37.53	30.29																											
																									VL	Doctor A.F. Philipswe	1	1.5	26.45	23.64	16.15	26.81	26.45	21.81	21.45	26.45	23.64	16.15																											
																									VL	Doctor A.F. Philipswe	1	4.5	28.84	26.03	18.54	29.20	28.84	24.20	23.84	28.84	26.03	18.54																											
																									VL	Doctor A.F. Philipswe	1	7.5	32.36	29.55	22.08	32.73	32.36	27.73	27.36	32.36	29.55	22.08																											
																									RL	totaal (0)	1	1.5	34.85	36.63	34.72	41.41	44.72	43.11	46.42	34.85	36.63	34.72																											
																									RL	totaal (0)	1	4.5	37.29	39.12	37.25	43.92	47.25	45.62	48.95	37.29	39.12	37.25																											
																									RL	totaal (0)	1	7.5	39.55	41.39	39.53	46.20	49.53	47.90	51.23	39.55	41.39	39.53																											
																									VL	totaal (0)	1	1.5	39.50	36.65	28.95	39.78	39.50	34.78	34.50	39.50	36.65	28.95																											
																									VL	totaal (0)	1	4.5	40.80	37.93	30.30	41.09	40.80	36.09	35.80	40.80	37.93	30.30																											
																									VL	totaal (0)	1	7.5	42.78	39.91	32.32	43.08	42.78	38.08	37.78	42.78	39.91	32.32																											
																									VL	Rolderhoofdweg (1)	1	1.5	37.91	35.05	27.17	38.14	37.91	33.14	32.91	37.91	35.05	27.17																											
																									VL	Rolderhoofdweg (1)	1	4.5	38.81	35.92	28.09	39.04	38.81	34.04	33.81	38.81	35.92	28.09																											
																									VL	Rolderhoofdweg (1)	1	7.5	40.43	37.52	29.72	40.65	40.43	35.65	35.43	40.43	37.52	29.72																											
																									VL	Overcingellaan (2)	1	1.5	32.61	29.79	22.54	33.04	32.61	28.04	27.61	32.61	29.79	22.54																											
VL	Overcingellaan (2)	1	4.5	34.79	31.97	24.72	35.22	34.79	30.22	29.79	34.79	31.97	24.72																																																				
VL	Overcingellaan (2)	1	7.5	37.55	34.72	27.47	37.97	37.55	32.97	32.55	37.55	34.72	27.47																																																				
VL	Doctor A.F. Philipswe	1	1.5	29.53	26.71	19.22	29.89	29.53	24.89	24.53	29.53	26.71	19.22																																																				
VL	Doctor A.F. Philipswe	1	4.5	31.47	28.65	21.17	31.83	31.47	26.83	26.47	31.47	28.65	21.17																																																				
VL	Doctor A.F. Philipswe	1	7.5	33.52	30.71	23.25	33.89	33.52	28.89	28.52	33.52	30.71	23.25																																																				
52	0.0	0.0 George Kiersstraat 6		gevel					aanwezig	1	1.5	36.66	38.46	36.58	43.26	46.58	44.96	48.28	36.66	38.46	36.58	43.26	46.58	44.96	48.28	RL	totaal (0)	1	1.5	36.66	38.46	36.58	43.26	46.58	44.96	48.28	36.66	38.46	36.58																										
																										RL	totaal (0)	1	4.5	39.39	41.22	39.35	46.02	49.35	47.72	51.05	39.39	41.22	39.35																										
																										RL	totaal (0)	1	7.5	41.25	43.05	41.17	47.85	51.17	49.55	52.87	41.25	43.05	41.17																										
																										VL	totaal (0)	1	1.5	41.08	38.23	30.56	41.37	41.08	36.37	36.08	41.08	38.23	30.56																										
																										VL	totaal (0)	1	4.5	42.22	39.35	31.78	42.53	42.22	37.53	37.22	42.22	39.35	31.78																										
																										VL	totaal (0)	1	7.5	44.48	41.61	34.09	44.80	44.48	39.80	39.48	44.48	41.61	34.09																										
																										VL	Rolderhoofdweg (1)	1	1.5	39.30	36.44	28.57	39.53	39.30	34.53	34.30	39.30	36.44	28.57																										
																										VL	Rolderhoofdweg (1)	1	4.5	39.57	36.67	28.85	39.79	39.57	34.79	34.57	39.57	36.67	28.85																										
																										VL	Rolderhoofdweg (1)	1	7.5	41.23	38.31	30.53	41.45	41.23	36.45	36.23	41.23	38.31	30.53																										
																										VL	Overcingellaan (2)	1	1.5	34.85	32.02	24.77	35.27	34.85	30.27	29.85	34.85	32.02	24.77																										
																										VL	Overcingellaan (2)	1	4.5	37.39	34.56	27.32	37.81	37.39	32.81	32.39	37.39	34.56	27.32																										
																										VL	Overcingellaan (2)	1	7.5	40.40	37.57	30.33	40.82	40.40	35.82	35.40	40.40	37.57	30.33																										
																										VL	Doctor A.F. Philipswe	1	1.5	30.98	28.17	20.69	31.35	30.98	26.35	25.98	30.98	28.17	20.69																										
																										VL	Doctor A.F. Philipswe	1	4.5	33.28	30.46	22.99	33.64	33.28	28.64	28.28	33.28	30.46	22.99																										
																										VL	Doctor A.F. Philipswe	1	7.5	35.79	32.97	25.51	36.16	35.79	31.16	30.79	35.79	32.97	25.51																										
																										53	0.0	0.0 George Kiersstraat 8		gevel					aanwezig	1	1.5	36.88	38.68	36.80	43.48	46.80	45.18	48.50	36.88	38.68	36.80	43.48	46.80	45.18	48.50	RL	totaal (0)	1	1.5	36.88	38.68	36.80	43.48	46.80	45.18	48.50	36.88	38.68	36.80
																																																				RL	totaal (0)	1	4.5	39.65	41.47	39.60	46.27	49.60	47.97	51.30	39.65	41.47	39.60
																																																				RL	totaal (0)	1	7.5	41.56	43.35	41.46	48.14	51.46	49.84	53.16	41.56	43.35	41.46
																																																				VL	totaal (0)	1	1.5	40.69	37.83	30.19	40.98	40.69	35.98	35.69	40.69	37.83	30.19
																																																				VL	totaal (0)	1	4.5	41.93	39.07	31.52	42.25	41.93	37.25	36.93	41.93	39.07	31.52
VL	totaal (0)	1	7.5	44.40	41.53	34.04	44.73	44.40	39.73	39.40	44.40	41.53	34.04																																																				
VL	Rolderhoofdweg (1)	1	1.5	38.64	35.76	27.90	38.86	38.64	33.86	33.64	38.64	35.76	27.90																																																				
VL	Rolderhoofdweg (1)	1	4.5	38.94	36.03	28.23	39.16	38.94	34.16	33.94	38.94	36.03	28.23																																																				
VL	Rolderhoofdweg (1)	1	7.5	40.91	37.98	30.22	41.13	40.91	36.13	35.91	40.91	37.98	30.22																																																				
VL	Overcingellaan (2)	1	1.5	35.14	32.31	25.07	35.56	35.14	30.56	30.14	35.14	32.31	25.07																																																				
VL	Overcingellaan (2)	1	4.5	37.67	34.84	27.60	38.09	37.67	33.09	32.67	37.67	34.84	27.60																																																				
VL	Overcingellaan (2)	1	7.5	40.85	38.02	30.78	41.27	40.85	36.27	35.85	40.85	38.02	30.78																																																				

nr	z1	m1 adres	huisnr	type	afw.toets	refl	kenmerk	rhart	groep	sh	wnh	dag	avond	nacht	Lden	Letm	IL: inc. maatregel		VL: inc. aftrek			RL: inc. prognose			VL: excl. optreктоeslag																																																								
																	Lden	Letm	Lden	Letm	dag	avond	nacht	Lden	Letm	dag	avond	nacht																																																					
54	0.0	0.0 George Kiersstraat 10		gevel						1	1.5	30.61	27.79	20.30	30.97	30.61	25.97	25.61	30.61	27.79	20.30	30.61	27.79	20.30	30.61	27.79	20.30	30.97	30.61	25.97	25.61	30.61	27.79	20.30																																															
																																			VL	Doctor A.F. Philipswe	1	4.5	32.82	30.00	22.52	33.18	32.82	28.18	27.82	32.82	30.00	22.52	33.18	32.82	28.18	27.82	32.82	30.00	22.52	33.18	32.82	28.18	27.82	32.82	30.00	22.52	33.18	32.82	28.18	27.82	32.82	30.00	22.52												
																																			VL	Doctor A.F. Philipswe	1	7.5	34.86	32.05	24.58	35.23	34.86	30.23	29.86	34.86	32.05	24.58	35.23	34.86	30.23	29.86	34.86	32.05	24.58	35.23	34.86	30.23	29.86	34.86	32.05	24.58	35.23	34.86	30.23	29.86	34.86	32.05	24.58	35.23	34.86	30.23	29.86								
																																			RL	totaal (0)	1	1.5	37.29	39.10	37.23	43.91	47.23	45.61	48.93	37.29	39.10	37.23	43.91	47.23	45.61	48.93	37.29	39.10	37.23	43.91	47.23	45.61	48.93	37.29	39.10	37.23	43.91	47.23	45.61	48.93	37.29	39.10	37.23	43.91	47.23	45.61	48.93								
																																			RL	totaal (0)	1	4.5	39.97	41.80	39.92	46.60	49.92	48.30	51.62	39.97	41.80	39.92	46.60	49.92	48.30	51.62	39.97	41.80	39.92	46.60	49.92	48.30	51.62	39.97	41.80	39.92	46.60	49.92	48.30	51.62	39.97	41.80	39.92	46.60	49.92	48.30	51.62								
																																			RL	totaal (0)	1	7.5	42.68	44.44	42.52	49.22	52.52	50.92	54.22	42.68	44.44	42.52	49.22	52.52	50.92	54.22	42.68	44.44	42.52	49.22	52.52	50.92	54.22	42.68	44.44	42.52	49.22	52.52	50.92	54.22	42.68	44.44	42.52	49.22	52.52	50.92	54.22								
																																			VL	totaal (0)	1	1.5	39.65	36.78	29.26	39.97	39.65	34.97	34.65	39.65	36.78	29.26	39.97	39.65	34.97	34.65	39.65	36.78	29.26	39.97	39.65	34.97	34.65	39.65	36.78	29.26	39.97	39.65	34.97	34.65	39.65	36.78	29.26	39.97	39.65	34.97	34.65								
																																			VL	totaal (0)	1	4.5	41.50	38.62	31.16	41.83	41.50	36.83	36.50	41.50	38.62	31.16	41.83	41.50	36.83	36.50	41.50	38.62	31.16	41.83	41.50	36.83	36.50	41.50	38.62	31.16	41.83	41.50	36.83	36.50	41.50	38.62	31.16	41.83	41.50	36.83	36.50								
																																			VL	totaal (0)	1	7.5	44.45	41.58	34.15	44.80	44.45	39.80	39.45	44.45	41.58	34.15	44.80	44.45	39.80	39.45	44.45	41.58	34.15	44.80	44.45	39.80	39.45	44.45	41.58	34.15	44.80	44.45	39.80	39.45	44.45	41.58	34.15	44.80	44.45	39.80	39.45								
																																			VL	Rolderhoofdweg (1)	1	1.5	36.36	33.45	25.65	36.58	36.36	31.58	31.36	36.36	33.45	25.65	36.58	36.36	31.58	31.36	36.36	33.45	25.65	36.58	36.36	31.58	31.36	36.36	33.45	25.65	36.58	36.36	31.58	31.36	36.36	33.45	25.65	36.58	36.36	31.58	31.36								
																																			VL	Rolderhoofdweg (1)	1	4.5	37.40	34.46	26.71	37.62	37.40	32.62	32.40	37.40	34.46	26.71	37.62	37.40	32.62	32.40	37.40	34.46	26.71	37.62	37.40	32.62	32.40	37.40	34.46	26.71	37.62	37.40	32.62	32.40	37.40	34.46	26.71	37.62	37.40	32.62	32.40								
																																			VL	Rolderhoofdweg (1)	1	7.5	39.93	36.96	29.25	40.15	39.93	35.15	34.93	39.93	36.96	29.25	40.15	39.93	35.15	34.93	39.93	36.96	29.25	40.15	39.93	35.15	34.93	39.93	36.96	29.25	40.15	39.93	35.15	34.93	39.93	36.96	29.25	40.15	39.93	35.15	34.93								
																																			VL	Overcingellaan (2)	1	1.5	35.59	32.77	25.52	36.02	35.59	31.02	30.59	35.59	32.77	25.52	36.02	35.59	31.02	30.59	35.59	32.77	25.52	36.02	35.59	31.02	30.59	35.59	32.77	25.52	36.02	35.59	31.02	30.59	35.59	32.77	25.52	36.02	35.59	31.02	30.59								
																																			VL	Overcingellaan (2)	1	4.5	38.12	35.30	28.05	38.55	38.12	33.55	33.12	38.12	35.30	28.05	38.55	38.12	33.55	33.12	38.12	35.30	28.05	38.55	38.12	33.55	33.12	38.12	35.30	28.05	38.55	38.12	33.55	33.12	38.12	35.30	28.05	38.55	38.12	33.55	33.12								
																																			VL	Overcingellaan (2)	1	7.5	41.55	38.72	31.48	41.97	41.55	36.97	36.55	41.55	38.72	31.48	41.97	41.55	36.97	36.55	41.55	38.72	31.48	41.97	41.55	36.97	36.55	41.55	38.72	31.48	41.97	41.55	36.97	36.55	41.55	38.72	31.48	41.97	41.55	36.97	36.55								
VL	Doctor A.F. Philipswe	1	1.5	31.05	28.23	20.76	31.41	31.05	26.41	26.05	31.05	28.23	20.76	31.41	31.05	26.41	26.05	31.05	28.23	20.76	31.41	31.05	26.41	26.05	31.05	28.23	20.76	31.41	31.05	26.41	26.05	31.05	28.23	20.76	31.41	31.05	26.41	26.05																																											
VL	Doctor A.F. Philipswe	1	4.5	33.26	30.44	22.98	33.63	33.26	28.63	28.26	33.26	30.44	22.98	33.63	33.26	28.63	28.26	33.26	30.44	22.98	33.63	33.26	28.63	28.26	33.26	30.44	22.98	33.63	33.26	28.63	28.26	33.26	30.44	22.98	33.63	33.26	28.63	28.26																																											
VL	Doctor A.F. Philipswe	1	7.5	35.75	32.93	25.49	36.12	35.75	31.12	30.75	35.75	32.93	25.49	36.12	35.75	31.12	30.75	35.75	32.93	25.49	36.12	35.75	31.12	30.75	35.75	32.93	25.49	36.12	35.75	31.12	30.75	35.75	32.93	25.49	36.12	35.75	31.12	30.75																																											
55	0.0	0.0 George Kiersstraat 10		gevel						1	1.5	30.07	31.72	29.71	36.44	39.71	38.14	41.41	30.07	31.72	29.71	36.44	39.71	38.14	41.41	30.07	31.72	29.71	36.44	39.71	38.14	41.41	30.07	31.72	29.71	36.44	39.71	38.14	41.41																																										
																																								RL	totaal (0)	1	4.5	30.63	32.36	30.42	37.12	40.42	38.82	42.12	30.63	32.36	30.42	37.12	40.42	38.82	42.12	30.63	32.36	30.42	37.12	40.42	38.82	42.12	30.63	32.36	30.42	37.12	40.42	38.82	42.12	30.63	32.36	30.42	37.12	40.42	38.82	42.12			
																																								RL	totaal (0)	1	7.5	32.03	33.85	31.98	38.65	41.98	40.35	43.68	32.03	33.85	31.98	38.65	41.98	40.35	43.68	32.03	33.85	31.98	38.65	41.98	40.35	43.68	32.03	33.85	31.98	38.65	41.98	40.35	43.68	32.03	33.85	31.98	38.65	41.98	40.35	43.68	32.03	33.85	31.98
																																								VL	totaal (0)	1	1.5	33.57	30.72	23.06	33.86	33.57	28.86	28.57	33.57	30.72	23.06	33.86	33.57	28.86	28.57	33.57	30.72	23.06	33.86	33.57	28.86	28.57	33.57	30.72	23.06	33.86	33.57	28.86	28.57	33.57	30.72	23.06	33.86	33.57	28.86	28.57			
																																								VL	totaal (0)	1	4.5	34.40	31.54	23.89	34.69	34.40	29.69	29.40	34.40	31.54	23.89	34.69	34.40	29.69	29.40	34.40	31.54	23.89	34.69	34.40	29.69	29.40	34.40	31.54	23.89	34.69	34.40	29.69	29.40	34.40	31.54	23.89	34.69	34.40	29.69	29.40			
																																								VL	totaal (0)	1	7.5	36.55	33.65	26.05	36.83	36.55	31.83	31.55	36.55	33.65	26.05	36.83	36.55	31.83	31.55	36.55	33.65	26.05	36.83	36.55	31.83	31.55	36.55	33.65	26.05	36.83	36.55	31.83	31.55	36.55	33.65	26.05	36.83	36.55	31.83	31.55			
																																								VL	Rolderhoofdweg (1)	1	1.5	31.80	28.93	21.06	32.03	31.80	27.03	26.80	31.80	28.93	21.06	32.03	31.80	27.03	26.80	31.80	28.93	21.06	32.03	31.80	27.03	26.80	31.80	28.93	21.06	32.03	31.80	27.03	26.80	31.80	28.93	21.06	32.03	31.80	27.03	26.80			
																																								VL	Rolderhoofdweg (1)	1	4.5	32.68	29.80	21.96	32.91	32.68	27.91	27.68	32.68	29.80	21.96	32.91	32.68	27.91	27.68	32.68	29.80	21.96	32.91	32.68	27.91	27.68	32.68	29.80	21.96	32.91	32.68	27.91	27.68	32.68	29.80	21.96	32.91	32.68	27.91	27.68			
																																								VL	Rolderhoofdweg (1)	1	7.5	34.83	31.90	24.13	35.05	34.83	30.05	29.83	34.83	31.90	24.13	35.05	34.83	30.05	29.83	34.83	31.90	24.13	35.05	34.83	30.05	29.83	34.83	31.90	24.13	35.05	34.83	30.05	29.83	34.83	31.90	24.13	35.05	34.83	30.05	29.83			
																																								VL	Overcingellaan (2)	1	1.5	28.17	25.34	18.10	28.59	28.17	23.59	23.17	28.17	25.34	18.10	28.59	28.17	23.59	23.17	28.17	25.34	18.10	28.59																				

nr	z1	m1 adres	huisnr	type	afw.toets	refl	kenmerk	rhart	groep	sh	wnh	dag	avond	nacht	Lden	Letm	IL: inc. maatregel		VL: inc. aftrek			RL: inc. prognose			VL: excl. optrektoeslag								
																	Lden	Letm	dag	avond	nacht	dag	avond	nacht	dag	avond	nacht						
61	0.0	0.0 George Kiersstraat 5		gevel					aanwezig	VL	Overcingellaan (2)	1	7.5	39.26	36.44	29.19	39.69	39.26	34.69	34.26	39.26	36.44	29.19										
										VL	Doctor A.F. Philipswe	1	1.5	30.45	27.63	20.15	30.81	30.45	25.81	25.45	30.45	27.63	20.15										
										VL	Doctor A.F. Philipswe	1	4.5	32.33	29.51	22.04	32.69	32.33	27.69	27.33	32.33	29.51	22.04										
										VL	Doctor A.F. Philipswe	1	7.5	34.60	31.79	24.35	34.98	34.60	29.98	29.60	34.60	31.79	24.35										
										RL	totaal (0)	1	1.5	36.08	37.91	36.04	42.71	46.04	44.41	47.74	36.08	37.91	36.04										
										RL	totaal (0)	1	4.5	38.60	40.43	38.57	45.24	48.57	46.94	50.27	38.60	40.43	38.57										
										RL	totaal (0)	1	7.5	41.02	42.81	40.91	47.60	50.91	49.30	52.61	41.02	42.81	40.91										
										VL	totaal (0)	1	1.5	47.88	45.03	37.17	48.12	47.88	43.12	42.88	47.88	45.03	37.17										
										VL	totaal (0)	1	4.5	49.14	46.29	38.45	49.38	49.14	44.38	44.14	49.14	46.29	38.45										
										VL	totaal (0)	1	7.5	50.31	47.45	39.65	50.56	50.31	45.56	45.31	50.31	47.45	39.65										
										VL	Rolderhoofdweg (1)	1	1.5	47.61	44.76	36.86	47.84	47.61	42.84	42.61	47.61	44.76	36.86										
										VL	Rolderhoofdweg (1)	1	4.5	48.80	45.94	38.06	49.03	48.80	44.03	43.80	48.80	45.94	38.06										
										VL	Rolderhoofdweg (1)	1	7.5	49.80	46.93	39.06	50.03	49.80	45.03	44.80	49.80	46.93	39.06										
										VL	Overcingellaan (2)	1	1.5	34.04	31.21	23.97	34.46	34.04	29.46	29.04	34.04	31.21	23.97										
										VL	Overcingellaan (2)	1	4.5	36.40	33.57	26.32	36.82	36.40	31.82	31.40	36.40	33.57	26.32										
										VL	Overcingellaan (2)	1	7.5	39.13	36.30	29.06	39.55	39.13	34.55	34.13	39.13	36.30	29.06										
										VL	Doctor A.F. Philipswe	1	1.5	30.65	27.83	20.36	31.01	30.65	26.01	25.65	30.65	27.83	20.36										
										VL	Doctor A.F. Philipswe	1	4.5	32.82	30.01	22.54	33.19	32.82	28.19	27.82	32.82	30.01	22.54										
										VL	Doctor A.F. Philipswe	1	7.5	35.69	32.87	25.43	36.06	35.69	31.06	30.69	35.69	32.87	25.43										
										62	0.0	0.0 George Kiersstraat 5		gevel					aanwezig	RL	totaal (0)	1	1.5	33.63	35.49	33.64	40.30	43.64	42.00	45.34	33.63	35.49	33.64
RL	totaal (0)	1	4.5	36.40	38.24	36.38	43.05	46.38	44.75											48.08	36.40	38.24	36.38										
RL	totaal (0)	1	7.5	38.83	40.61	38.71	45.40	48.71	47.10											50.41	38.83	40.61	38.71										
VL	totaal (0)	1	1.5	47.69	44.84	36.96	47.92	47.69	42.92											42.69	47.69	44.84	36.96										
VL	totaal (0)	1	4.5	48.97	46.11	38.26	49.21	48.97	44.21											43.97	48.97	46.11	38.26										
VL	totaal (0)	1	7.5	50.13	47.27	39.46	50.38	50.13	45.38											45.13	50.13	47.27	39.46										
VL	Rolderhoofdweg (1)	1	1.5	47.52	44.68	36.77	47.75	47.52	42.75											42.52	47.52	44.68	36.77										
VL	Rolderhoofdweg (1)	1	4.5	48.72	45.86	37.98	48.95	48.72	43.95											43.72	48.72	45.86	37.98										
VL	Rolderhoofdweg (1)	1	7.5	49.75	46.89	39.02	49.98	49.75	44.98											44.75	49.75	46.89	39.02										
VL	Overcingellaan (2)	1	1.5	32.67	29.84	22.59	33.09	32.67	28.09											27.67	32.67	29.84	22.59										
VL	Overcingellaan (2)	1	4.5	35.74	32.91	25.67	36.16	35.74	31.16											30.74	35.74	32.91	25.67										
VL	Overcingellaan (2)	1	7.5	38.69	35.86	28.62	39.11	38.69	34.11											33.69	38.69	35.86	28.62										
VL	Doctor A.F. Philipswe	1	1.5	25.18	22.36	14.96	25.56	25.18	20.56											20.18	25.18	22.36	14.96										
VL	Doctor A.F. Philipswe	1	4.5	27.66	24.84	17.44	28.04	27.66	23.04											22.66	27.66	24.84	17.44										
VL	Doctor A.F. Philipswe	1	7.5	31.08	28.26	20.87	31.47	31.08	26.47											26.08	31.08	28.26	20.87										
63	0.0	0.0 Rembrandtlaan 52		gevel					aanwezig											RL	totaal (0)	1	1.5	41.29	42.93	40.92	47.65	50.92	49.35	52.62	41.29	42.93	40.92
																				RL	totaal (0)	1	4.5	42.15	43.84	41.86	48.58	51.86	50.28	53.56	42.15	43.84	41.86
																				RL	totaal (0)	1	7.5	43.06	44.77	42.81	49.52	52.81	51.22	54.51	43.06	44.77	42.81
																				VL	totaal (0)	1	1.5	53.03	50.19	42.31	53.27	53.03	48.27	48.03	53.03	50.19	42.31
																				VL	totaal (0)	1	4.5	54.37	51.51	43.65	54.60	54.37	49.60	49.37	54.37	51.51	43.65
										VL	totaal (0)	1	7.5	54.76	51.90	44.05	55.00	54.76	50.00	49.76	54.76	51.90	44.05										
										VL	Rolderhoofdweg (1)	1	1.5	52.84	50.00	42.09	53.07	52.84	48.07	47.84	52.84	50.00	42.09										
										VL	Rolderhoofdweg (1)	1	4.5	54.20	51.34	43.45	54.43	54.20	49.43	49.20	54.20	51.34	43.45										
										VL	Rolderhoofdweg (1)	1	7.5	54.53	51.67	43.79	54.76	54.53	49.76	49.53	54.53	51.67	43.79										
										VL	Overcingellaan (2)	1	1.5	38.43	35.60	28.36	38.85	38.43	33.85	33.43	38.43	35.60	28.36										
										VL	Overcingellaan (2)	1	4.5	39.32	36.49	29.25	39.74	39.32	34.74	34.32	39.32	36.49	29.25										
										VL	Overcingellaan (2)	1	7.5	40.90	38.07	30.82	41.32	40.90	36.32	35.90	40.90	38.07	30.82										
										VL	Doctor A.F. Philipswe	1	1.5	31.24	28.42	21.02	31.62	31.24	26.62	26.24	31.24	28.42	21.02										
										VL	Doctor A.F. Philipswe	1	4.5	32.83	30.01	22.60	33.21	32.83	28.21	27.83	32.83	30.01	22.60										
										VL	Doctor A.F. Philipswe	1	7.5	34.82	32.00	24.62	35.21	34.82	30.21	29.82	34.82	32.00	24.62										
										64	0.0	0.0 Rembrandtlaan 52		gevel					aanwezig	RL	totaal (0)	1	1.5	44.44	46.01	43.94	50.70	53.94	52.40	55.64	44.44	46.01	43.94
																				RL	totaal (0)	1	4.5	44.59	46.19	44.13	50.88	54.13	52.58	55.83	44.59	46.19	44.13
																				RL	totaal (0)	1	7.5	44.73	46.33	44.29	51.04	54.29	52.74	55.99	44.73	46.33	44.29

nr	z1	m1 adres	huisnr	type	afw.toets	refl	kenmerk	rhart	groep	sh	wnh	dag	avond	nacht	Lden	Letm	IL: inc. maatregel		VL: excl. optreктоeslag		
																	Lden	Letm	VL: inc. aftrek	RL: inc. prognose	VL: inc. aftrek
								RL	totaal (0)	1	4.5	37.59	39.42	37.55	44.22	47.55	45.92	49.25	37.59	39.42	37.55
								RL	totaal (0)	1	7.5	39.54	41.36	39.49	46.16	49.49	47.86	51.19	39.54	41.36	39.49
								VL	totaal (0)	1	1.5	36.94	34.08	26.62	37.28	36.94	32.28	31.94	36.94	34.08	26.62
								VL	totaal (0)	1	4.5	38.74	35.88	28.45	39.09	38.74	34.09	33.74	38.74	35.88	28.45
								VL	totaal (0)	1	7.5	41.36	38.49	31.09	41.72	41.36	36.72	36.36	41.36	38.49	31.09
								VL	Rolderhoofdweg (1)	1	1.5	32.14	29.22	21.43	32.36	32.14	27.36	27.14	32.14	29.22	21.43
								VL	Rolderhoofdweg (1)	1	4.5	33.25	30.29	22.58	33.47	33.25	28.47	28.25	33.25	30.29	22.58
								VL	Rolderhoofdweg (1)	1	7.5	35.74	32.73	25.08	35.95	35.74	30.95	30.74	35.74	32.73	25.08
								VL	Overcingellaan (2)	1	1.5	33.45	30.63	23.38	33.88	33.45	28.88	28.45	33.45	30.63	23.38
								VL	Overcingellaan (2)	1	4.5	35.47	32.64	25.39	35.89	35.47	30.89	30.47	35.47	32.64	25.39
								VL	Overcingellaan (2)	1	7.5	38.25	35.42	28.17	38.67	38.25	33.67	33.25	38.25	35.42	28.17
								VL	Doctor A.F. Philipswe	1	1.5	30.38	27.56	20.09	30.74	30.38	25.74	25.38	30.38	27.56	20.09
								VL	Doctor A.F. Philipswe	1	4.5	32.67	29.85	22.39	33.04	32.67	28.04	27.67	32.67	29.85	22.39
								VL	Doctor A.F. Philipswe	1	7.5	35.12	32.31	24.87	35.50	35.12	30.50	30.12	35.12	32.31	24.87
79	0.0	0.0 Rembrandtlaan 44		gevel			aanwezig	RL	totaal (0)	1	1.5	35.35	37.14	35.24	41.93	45.24	43.63	46.94	35.35	37.14	35.24
								RL	totaal (0)	1	4.5	38.04	39.86	37.99	44.66	47.99	46.36	49.69	38.04	39.86	37.99
								RL	totaal (0)	1	7.5	40.04	41.84	39.95	46.63	49.95	48.33	51.65	40.04	41.84	39.95
								VL	totaal (0)	1	1.5	37.11	34.23	26.78	37.45	37.11	32.45	32.11	37.11	34.23	26.78
								VL	totaal (0)	1	4.5	39.15	36.26	28.85	39.49	39.15	34.49	34.15	39.15	36.26	28.85
								VL	totaal (0)	1	7.5	42.00	39.09	31.70	42.34	42.00	37.34	37.00	42.00	39.09	31.70
								VL	Rolderhoofdweg (1)	1	1.5	32.80	29.84	22.12	33.02	32.80	28.02	27.80	32.80	29.84	22.12
								VL	Rolderhoofdweg (1)	1	4.5	34.31	31.29	23.66	34.52	34.31	29.52	29.31	34.31	31.29	23.66
								VL	Rolderhoofdweg (1)	1	7.5	37.75	34.69	27.13	37.96	37.75	32.96	32.75	37.75	34.69	27.13
								VL	Overcingellaan (2)	1	1.5	33.39	30.57	23.32	33.82	33.39	28.82	28.39	33.39	30.57	23.32
								VL	Overcingellaan (2)	1	4.5	35.80	32.98	25.73	36.23	35.80	31.23	30.80	35.80	32.98	25.73
								VL	Overcingellaan (2)	1	7.5	38.56	35.73	28.49	38.98	38.56	33.98	33.56	38.56	35.73	28.49
								VL	Doctor A.F. Philipswe	1	1.5	30.19	27.38	19.92	30.56	30.19	25.56	25.19	30.19	27.38	19.92
								VL	Doctor A.F. Philipswe	1	4.5	32.35	29.53	22.09	32.72	32.35	27.72	27.35	32.35	29.53	22.09
								VL	Doctor A.F. Philipswe	1	7.5	34.35	31.54	24.11	34.73	34.35	29.73	29.35	34.35	31.54	24.11
80	0.0	0.0 Rembrandtlaan 42		gevel			aanwezig	RL	totaal (0)	1	1.5	35.24	37.03	35.13	41.82	45.13	43.52	46.83	35.24	37.03	35.13
								RL	totaal (0)	1	4.5	37.80	39.62	37.75	44.42	47.75	46.12	49.45	37.80	39.62	37.75
								RL	totaal (0)	1	7.5	39.74	41.55	39.67	46.35	49.67	48.05	51.37	39.74	41.55	39.67
								VL	totaal (0)	1	1.5	39.51	36.66	29.00	39.80	39.51	34.80	34.51	39.51	36.66	29.00
								VL	totaal (0)	1	4.5	40.83	37.96	30.37	41.13	40.83	36.13	35.83	40.83	37.96	30.37
								VL	totaal (0)	1	7.5	42.88	40.00	32.46	43.19	42.88	38.19	37.88	42.88	40.00	32.46
								VL	Rolderhoofdweg (1)	1	1.5	37.60	34.73	26.86	37.83	37.60	32.83	32.60	37.60	34.73	26.86
								VL	Rolderhoofdweg (1)	1	4.5	38.31	35.41	27.60	38.54	38.31	33.54	33.31	38.31	35.41	27.60
								VL	Rolderhoofdweg (1)	1	7.5	40.24	37.30	29.55	40.46	40.24	35.46	35.24	40.24	37.30	29.55
								VL	Overcingellaan (2)	1	1.5	33.23	30.41	23.16	33.66	33.23	28.66	28.23	33.23	30.41	23.16
								VL	Overcingellaan (2)	1	4.5	35.49	32.66	25.42	35.91	35.49	30.91	30.49	35.49	32.66	25.42
								VL	Overcingellaan (2)	1	7.5	37.82	34.99	27.74	38.24	37.82	33.24	32.82	37.82	34.99	27.74
								VL	Doctor A.F. Philipswe	1	1.5	30.34	27.53	20.07	30.71	30.34	25.71	25.34	30.34	27.53	20.07
								VL	Doctor A.F. Philipswe	1	4.5	32.49	29.68	22.22	32.86	32.49	27.86	27.49	32.49	29.68	22.22
								VL	Doctor A.F. Philipswe	1	7.5	34.49	31.67	24.24	34.86	34.49	29.86	29.49	34.49	31.67	24.24
81	0.0	0.0 Rembrandtlaan 40		gevel			aanwezig	RL	totaal (0)	1	1.5	34.69	36.47	34.57	41.26	44.57	42.96	46.27	34.69	36.47	34.57
								RL	totaal (0)	1	4.5	37.20	39.04	37.18	43.85	47.18	45.55	48.88	37.20	39.04	37.18
								RL	totaal (0)	1	7.5	39.04	40.87	39.01	45.68	49.01	47.38	50.71	39.04	40.87	39.01
								VL	totaal (0)	1	1.5	41.14	38.29	30.54	41.41	41.14	36.41	36.14	41.14	38.29	30.54
								VL	totaal (0)	1	4.5	42.35	39.49	31.79	42.63	42.35	37.63	37.35	42.35	39.49	31.79
								VL	totaal (0)	1	7.5	44.30	41.41	33.75	44.57	44.30	39.57	39.30	44.30	41.41	33.75
								VL	Rolderhoofdweg (1)	1	1.5	40.05	37.19	29.31	40.28	40.05	35.28	35.05	40.05	37.19	29.31
								VL	Rolderhoofdweg (1)	1	4.5	41.00	38.12	30.28	41.23	41.00	36.23	36.00	41.00	38.12	30.28

nr	z1	m1 adres	huisnr	type	afw.toets	refl	kenmerk	rhart	groep	sh	wnh	dag	avond	nacht	Lden	Letm	IL: inc. maatregel		VL: excl. optreктоeslag												
																	Lden	Letm	VL: inc. aftrek	RL: inc. prognose	dag	avond	nacht								
82	0.0	0.0 Rembrandtlaan 38		gevel			aanwezig	VL	Rolderhoofdweg (1)	1	7.5	42.97	40.05	32.27	43.19	42.97	38.19	37.97	42.97	40.05	32.27										
									VL	Overcingellaan (2)	1	1.5	32.49	29.66	22.42	32.91	32.49	27.91	27.49	32.49	29.66	22.42									
									VL	Overcingellaan (2)	1	4.5	34.46	31.64	24.39	34.89	34.46	29.89	29.46	34.46	31.64	24.39									
									VL	Overcingellaan (2)	1	7.5	36.45	33.63	26.38	36.88	36.45	31.88	31.45	36.45	33.63	26.38									
									VL	Doctor A.F. Philipswe	1	1.5	30.49	27.68	20.22	30.86	30.49	25.86	25.49	30.49	27.68	20.22									
									VL	Doctor A.F. Philipswe	1	4.5	32.57	29.75	22.30	32.94	32.57	27.94	27.57	32.57	29.75	22.30									
									VL	Doctor A.F. Philipswe	1	7.5	34.28	31.47	24.03	34.66	34.28	29.66	29.28	34.28	31.47	24.03									
									RL	totaal (0)	1	1.5	34.54	36.33	34.43	41.12	44.43	42.82	46.13	34.54	36.33	34.43									
									RL	totaal (0)	1	4.5	37.00	38.84	36.98	43.65	46.98	45.35	48.68	37.00	38.84	36.98									
									RL	totaal (0)	1	7.5	38.82	40.66	38.80	45.47	48.80	47.17	50.50	38.82	40.66	38.80									
									VL	totaal (0)	1	1.5	41.94	39.10	31.31	42.20	41.94	37.20	36.94	41.94	39.10	31.31									
									VL	totaal (0)	1	4.5	43.26	40.41	32.67	43.53	43.26	38.53	38.26	43.26	40.41	32.67									
									VL	totaal (0)	1	7.5	44.86	42.00	34.29	45.13	44.86	40.13	39.86	44.86	42.00	34.29									
									VL	Rolderhoofdweg (1)	1	1.5	41.05	38.21	30.30	41.28	41.05	36.28	36.05	41.05	38.21	30.30									
									VL	Rolderhoofdweg (1)	1	4.5	42.17	39.30	31.43	42.40	42.17	37.40	37.17	42.17	39.30	31.43									
									VL	Rolderhoofdweg (1)	1	7.5	43.69	40.80	32.96	43.91	43.69	38.91	38.69	43.69	40.80	32.96									
									VL	Overcingellaan (2)	1	1.5	32.52	29.69	22.45	32.94	32.52	27.94	27.52	32.52	29.69	22.45									
									VL	Overcingellaan (2)	1	4.5	34.59	31.77	24.52	35.02	34.59	30.02	29.59	34.59	31.77	24.52									
									VL	Overcingellaan (2)	1	7.5	36.91	34.08	26.84	37.33	36.91	32.33	31.91	36.91	34.08	26.84									
									VL	Doctor A.F. Philipswe	1	1.5	30.47	27.66	20.18	30.84	30.47	25.84	25.47	30.47	27.66	20.18									
VL	Doctor A.F. Philipswe	1	4.5	32.66	29.85	22.38	33.03	32.66	28.03	27.66	32.66	29.85	22.38																		
VL	Doctor A.F. Philipswe	1	7.5	33.75	30.93	23.48	34.12	33.75	29.12	28.75	33.75	30.93	23.48																		
83	0.0	0.0 Rembrandtlaan 36		gevel			aanwezig	RL	totaal (0)	1	1.5	34.28	36.06	34.16	40.85	44.16	42.55	45.86	34.28	36.06	34.16										
									RL	totaal (0)	1	4.5	36.87	38.69	36.82	43.49	46.82	45.19	48.52	36.87	38.69	36.82									
									RL	totaal (0)	1	7.5	38.80	40.63	38.76	45.43	48.76	47.13	50.46	38.80	40.63	38.76									
									VL	totaal (0)	1	1.5	41.31	38.47	30.68	41.57	41.31	36.57	36.31	41.31	38.47	30.68									
									VL	totaal (0)	1	4.5	42.87	40.02	32.26	43.14	42.87	38.14	37.87	42.87	40.02	32.26									
									VL	totaal (0)	1	7.5	44.34	41.49	33.76	44.61	44.34	39.61	39.34	44.34	41.49	33.76									
									VL	Rolderhoofdweg (1)	1	1.5	40.42	37.57	29.67	40.65	40.42	35.65	35.42	40.42	37.57	29.67									
									VL	Rolderhoofdweg (1)	1	4.5	41.85	38.99	31.11	42.08	41.85	37.08	36.85	41.85	38.99	31.11									
									VL	Rolderhoofdweg (1)	1	7.5	43.12	40.25	32.39	43.35	43.12	38.35	38.12	43.12	40.25	32.39									
									VL	Overcingellaan (2)	1	1.5	32.10	29.28	22.03	32.53	32.10	27.53	27.10	32.10	29.28	22.03									
									VL	Overcingellaan (2)	1	4.5	34.21	31.39	24.14	34.64	34.21	29.64	29.21	34.21	31.39	24.14									
									VL	Overcingellaan (2)	1	7.5	36.52	33.69	26.45	36.94	36.52	31.94	31.52	36.52	33.69	26.45									
									VL	Doctor A.F. Philipswe	1	1.5	29.47	26.66	19.18	29.84	29.47	24.84	24.47	29.47	26.66	19.18									
									VL	Doctor A.F. Philipswe	1	4.5	31.51	28.70	21.22	31.88	31.51	26.88	26.51	31.51	28.70	21.22									
									VL	Doctor A.F. Philipswe	1	7.5	33.38	30.56	23.10	33.75	33.38	28.75	28.38	33.38	30.56	23.10									
									84	0.0	0.0 Rembrandtlaan 34		gevel			aanwezig	RL	totaal (0)	1	1.5	33.87	35.67	33.78	40.46	43.78	42.16	45.48	33.87	35.67	33.78	
																		RL	totaal (0)	1	4.5	36.32	38.15	36.29	42.96	46.29	44.66	47.99	36.32	38.15	36.29
																		RL	totaal (0)	1	7.5	38.76	40.59	38.72	45.39	48.72	47.09	50.42	38.76	40.59	38.72
																		VL	totaal (0)	1	1.5	39.94	37.10	29.36	40.22	39.94	35.22	34.94	39.94	37.10	29.36
																		VL	totaal (0)	1	4.5	41.55	38.69	31.00	41.83	41.55	36.83	36.55	41.55	38.69	31.00
VL	totaal (0)	1	7.5	43.37	40.49	32.86	43.66	43.37										38.66	38.37	43.37	40.49	32.86									
VL	Rolderhoofdweg (1)	1	1.5	38.62	35.77	27.88	38.85	38.62										33.85	33.62	38.62	35.77	27.88									
VL	Rolderhoofdweg (1)	1	4.5	40.08	37.20	29.35	40.31	40.08										35.31	35.08	40.08	37.20	29.35									
VL	Rolderhoofdweg (1)	1	7.5	41.62	38.72	30.90	41.84	41.62										36.84	36.62	41.62	38.72	30.90									
VL	Overcingellaan (2)	1	1.5	32.15	29.33	22.08	32.58	32.15										27.58	27.15	32.15	29.33	22.08									
VL	Overcingellaan (2)	1	4.5	34.18	31.35	24.10	34.60	34.18										29.60	29.18	34.18	31.35	24.10									
VL	Overcingellaan (2)	1	7.5	36.57	33.74	26.50	36.99	36.57										31.99	31.57	36.57	33.74	26.50									
VL	Doctor A.F. Philipswe	1	1.5	29.71	26.89	19.46	30.08	29.71										25.08	24.71	29.71	26.89	19.46									
VL	Doctor A.F. Philipswe	1	4.5	31.71	28.90	21.48	32.09	31.71										27.09	26.71	31.71	28.90	21.48									
VL	Doctor A.F. Philipswe	1	7.5	34.25	31.44	24.04	34.64	34.25										29.64	29.25	34.25	31.44	24.04									

nr	z1	m1 adres	huisnr	type	afw.toets	refl	kenmerk	rhart	groep	sh	wnh	dag	avond	nacht	Lden	Letm	IL: inc. maatregel		VL: excl. optreктоeslag											
																	Lden	Letm	VL: inc. aftrek	RL: inc. prognose	VL: inc. aftrek	VL: inc. prognose								
85	0.0	0.0 Van Drielstraat 2		gevel			aanwezig	RL	totaal (0)	1	1.5	35.13	36.93	35.05	41.73	45.05	43.43	46.75	35.13	36.93	35.05									
									totaal (0)	1	4.5	37.78	39.62	37.76	44.43	47.76	46.13	49.46	37.78	39.62	37.76									
									totaal (0)	1	7.5	39.90	41.71	39.84	46.52	49.84	48.22	51.54	39.90	41.71	39.84									
									totaal (0)	1	1.5	40.27	37.42	29.70	40.55	40.27	35.55	35.27	40.27	37.42	29.70									
									totaal (0)	1	4.5	41.27	38.40	30.76	41.56	41.27	36.56	36.27	41.27	38.40	30.76									
									totaal (0)	1	7.5	43.10	40.23	32.64	43.40	43.10	38.40	38.10	43.10	40.23	32.64									
									Rolderhoofdweg (1)	1	1.5	38.82	35.97	28.08	39.05	38.82	34.05	33.82	38.82	35.97	28.08									
									Rolderhoofdweg (1)	1	4.5	39.32	36.44	28.60	39.55	39.32	34.55	34.32	39.32	36.44	28.60									
									Rolderhoofdweg (1)	1	7.5	40.82	37.92	30.11	41.05	40.82	36.05	35.82	40.82	37.92	30.11									
									Overcingellaan (2)	1	1.5	33.11	30.29	23.04	33.54	33.11	28.54	28.11	33.11	30.29	23.04									
									Overcingellaan (2)	1	4.5	35.18	32.36	25.11	35.61	35.18	30.61	30.18	35.18	32.36	25.11									
									Overcingellaan (2)	1	7.5	37.72	34.89	27.65	38.14	37.72	33.14	32.72	37.72	34.89	27.65									
									Doctor A.F. Philipswe	1	1.5	29.82	27.00	19.52	30.18	29.82	25.18	24.82	29.82	27.00	19.52									
									Doctor A.F. Philipswe	1	4.5	31.85	29.03	21.56	32.21	31.85	27.21	26.85	31.85	29.03	21.56									
									Doctor A.F. Philipswe	1	7.5	33.85	31.04	23.58	34.22	33.85	29.22	28.85	33.85	31.04	23.58									
									86	0.0	0.0 Van Drielstraat 4		gevel			aanwezig	RL	totaal (0)	1	1.5	35.42	37.23	35.34	42.02	45.34	43.72	47.04	35.42	37.23	35.34
																		totaal (0)	1	4.5	38.16	39.99	38.13	44.80	48.13	46.50	49.83	38.16	39.99	38.13
totaal (0)	1	7.5	40.20	42.01	40.12	46.80	50.12	48.50										51.82	40.20	42.01	40.12									
totaal (0)	1	1.5	40.02	37.18	29.49	40.31	40.02	35.31										35.02	40.02	37.18	29.49									
totaal (0)	1	4.5	41.16	38.29	30.70	41.46	41.16	36.46										36.16	41.16	38.29	30.70									
totaal (0)	1	7.5	43.26	40.38	32.84	43.57	43.26	38.57										38.26	43.26	40.38	32.84									
Rolderhoofdweg (1)	1	1.5	38.30	35.45	27.56	38.53	38.30	33.53										33.30	38.30	35.45	27.56									
Rolderhoofdweg (1)	1	4.5	38.83	35.93	28.11	39.05	38.83	34.05										33.83	38.83	35.93	28.11									
Rolderhoofdweg (1)	1	7.5	40.50	37.57	29.79	40.72	40.50	35.72										35.50	40.50	37.57	29.79									
Overcingellaan (2)	1	1.5	33.75	30.92	23.68	34.17	33.75	29.17										28.75	33.75	30.92	23.68									
Overcingellaan (2)	1	4.5	35.95	33.12	25.87	36.37	35.95	31.37										30.95	35.95	33.12	25.87									
Overcingellaan (2)	1	7.5	38.89	36.06	28.81	39.31	38.89	34.31										33.89	38.89	36.06	28.81									
Doctor A.F. Philipswe	1	1.5	29.63	26.81	19.33	29.99	29.63	24.99										24.63	29.63	26.81	19.33									
Doctor A.F. Philipswe	1	4.5	31.76	28.95	21.47	32.13	31.76	27.13										26.76	31.76	28.95	21.47									
Doctor A.F. Philipswe	1	7.5	33.48	30.66	23.20	33.85	33.48	28.85										28.48	33.48	30.66	23.20									
87	0.0	0.0 Van Drielstraat 6		gevel			aanwezig	RL										totaal (0)	1	1.5	35.21	37.02	35.14	41.82	45.14	43.52	46.84	35.21	37.02	35.14
																		totaal (0)	1	4.5	38.04	39.87	38.01	44.68	48.01	46.38	49.71	38.04	39.87	38.01
									totaal (0)	1	7.5	40.20	42.00	40.11	46.79	50.11	48.49	51.81	40.20	42.00	40.11									
									totaal (0)	1	1.5	38.36	35.51	27.90	38.67	38.36	33.67	33.36	38.36	35.51	27.90									
									totaal (0)	1	4.5	40.06	37.19	29.63	40.37	40.06	35.37	35.06	40.06	37.19	29.63									
									totaal (0)	1	7.5	42.67	39.80	32.30	43.00	42.67	38.00	37.67	42.67	39.80	32.30									
									Rolderhoofdweg (1)	1	1.5	35.86	32.98	25.12	36.08	35.86	31.08	30.86	35.86	32.98	25.12									
									Rolderhoofdweg (1)	1	4.5	37.17	34.26	26.46	37.39	37.17	32.39	32.17	37.17	34.26	26.46									
									Rolderhoofdweg (1)	1	7.5	39.27	36.35	28.57	39.49	39.27	34.49	34.27	39.27	36.35	28.57									
									Overcingellaan (2)	1	1.5	33.27	30.44	23.20	33.69	33.27	28.69	28.27	33.27	30.44	23.20									
									Overcingellaan (2)	1	4.5	35.45	32.63	25.38	35.88	35.45	30.88	30.45	35.45	32.63	25.38									
									Overcingellaan (2)	1	7.5	38.99	36.16	28.91	39.41	38.99	34.41	33.99	38.99	36.16	28.91									
									Doctor A.F. Philipswe	1	1.5	29.46	26.64	19.16	29.82	29.46	24.82	24.46	29.46	26.64	19.16									
									Doctor A.F. Philipswe	1	4.5	31.48	28.66	21.18	31.84	31.48	26.84	26.48	31.48	28.66	21.18									
									Doctor A.F. Philipswe	1	7.5	33.30	30.48	23.04	33.67	33.30	28.67	28.30	33.30	30.48	23.04									
									88	0.0	0.0 Van Drielstraat 6		gevel			aanwezig	RL	totaal (0)	1	1.5	33.84	35.66	33.79	40.46	43.79	42.16	45.49	33.84	35.66	33.79
																		totaal (0)	1	4.5	36.36	38.19	36.33	43.00	46.33	44.70	48.03	36.36	38.19	36.33
totaal (0)	1	7.5	39.30	41.07	39.15	45.84	49.15	47.54										50.85	39.30	41.07	39.15									
totaal (0)	1	1.5	46.57	43.73	35.85	46.81	46.57	41.81										41.57	46.57	43.73	35.85									
totaal (0)	1	4.5	47.72	44.86	37.01	47.96	47.72	42.96										42.72	47.72	44.86	37.01									
totaal (0)	1	7.5	49.00	46.14	38.32	49.24	49.00	44.24										44.00	49.00	46.14	38.32									
Rolderhoofdweg (1)	1	1.5	46.38	43.54	35.63	46.61	46.38	41.61										41.38	46.38	43.54	35.63									

nr	z1	m1 adres	huisnr	type	afw.toets	refl	kenmerk	rhart	groep	sh	wnh	dag	avond	nacht	Lden	Letm	IL: inc. maatregel		VL: excl. optreктоeslag											
																	Lden	Letm	VL: inc. af trek	VL: inc. prognose	dag	avond	nacht							
92	0.0	0.0 Van Drielstraat 6		gevel			aanwezig	VL	Doctor A.F. Philipswe	1	7.5	29.62	26.80	19.39	30.00	29.62	25.00	24.62	29.62	26.80	19.39									
									RL	totaal (0)	1	1.5	32.28	34.10	32.22	38.90	42.22	40.60	43.92	32.28	34.10	32.22								
									RL	totaal (0)	1	4.5	34.43	36.29	34.45	41.11	44.45	42.81	46.15	34.43	36.29	34.45								
									RL	totaal (0)	1	7.5	35.68	37.55	35.72	42.38	45.72	44.08	47.42	35.68	37.55	35.72								
									VL	totaal (0)	1	1.5	48.66	45.82	37.92	48.89	48.66	43.89	43.66	48.66	45.82	37.92								
									VL	totaal (0)	1	4.5	50.15	47.29	39.42	50.38	50.15	45.38	45.15	50.15	47.29	39.42								
									VL	totaal (0)	1	7.5	50.84	47.99	40.12	51.08	50.84	46.08	45.84	50.84	47.99	40.12								
									VL	Rolderhoofdweg (1)	1	1.5	48.58	45.74	37.83	48.81	48.58	43.81	43.58	48.58	45.74	37.83								
									VL	Rolderhoofdweg (1)	1	4.5	50.07	47.21	39.32	50.30	50.07	45.30	45.07	50.07	47.21	39.32								
									VL	Rolderhoofdweg (1)	1	7.5	50.74	47.88	40.00	50.97	50.74	45.97	45.74	50.74	47.88	40.00								
									VL	Overcingellaan (2)	1	1.5	29.72	26.90	19.65	30.15	29.72	25.15	24.72	29.72	26.90	19.65								
									VL	Overcingellaan (2)	1	4.5	31.61	28.79	21.54	32.04	31.61	27.04	26.61	31.61	28.79	21.54								
									VL	Overcingellaan (2)	1	7.5	33.62	30.79	23.54	34.04	33.62	29.04	28.62	33.62	30.79	23.54								
									VL	Doctor A.F. Philipswe	1	1.5	25.15	22.34	14.83	25.51	25.15	20.51	20.15	25.15	22.34	14.83								
									VL	Doctor A.F. Philipswe	1	4.5	26.75	23.93	16.43	27.10	26.75	22.10	21.75	26.75	23.93	16.43								
									VL	Doctor A.F. Philipswe	1	7.5	28.10	25.29	17.80	28.46	28.10	23.46	23.10	28.10	25.29	17.80								
									93	0.0	0.0 Van Drielstraat 1		gevel			aanwezig	RL	totaal (0)	1	1.5	34.43	36.23	34.34	41.02	44.34	42.72	46.04	34.43	36.23	34.34
RL	totaal (0)	1	4.5	36.90	38.73	36.86	43.53	46.86										45.23	48.56	36.90	38.73	36.86								
RL	totaal (0)	1	7.5	38.86	40.69	38.82	45.49	48.82										47.19	50.52	38.86	40.69	38.82								
VL	totaal (0)	1	1.5	37.80	34.95	27.31	38.10	37.80										33.10	32.80	37.80	34.95	27.31								
VL	totaal (0)	1	4.5	39.35	36.49	28.93	39.67	39.35										34.67	34.35	39.35	36.49	28.93								
VL	totaal (0)	1	7.5	41.50	38.63	31.12	41.82	41.50										36.82	36.50	41.50	38.63	31.12								
VL	Rolderhoofdweg (1)	1	1.5	35.50	32.64	24.76	35.73	35.50										30.73	30.50	35.50	32.64	24.76								
VL	Rolderhoofdweg (1)	1	4.5	36.36	33.46	25.64	36.58	36.36										31.58	31.36	36.36	33.46	25.64								
VL	Rolderhoofdweg (1)	1	7.5	38.00	35.08	27.30	38.22	38.00										33.22	33.00	38.00	35.08	27.30								
VL	Overcingellaan (2)	1	1.5	32.03	29.20	21.95	32.45	32.03										27.45	27.03	32.03	29.20	21.95								
VL	Overcingellaan (2)	1	4.5	34.64	31.81	24.56	35.06	34.64										30.06	29.64	34.64	31.81	24.56								
VL	Overcingellaan (2)	1	7.5	37.76	34.94	27.69	38.19	37.76										33.19	32.76	37.76	34.94	27.69								
VL	Doctor A.F. Philipswe	1	1.5	29.45	26.63	19.14	29.81	29.45										24.81	24.45	29.45	26.63	19.14								
VL	Doctor A.F. Philipswe	1	4.5	31.41	28.59	21.11	31.77	31.41										26.77	26.41	31.41	28.59	21.11								
VL	Doctor A.F. Philipswe	1	7.5	32.63	29.81	22.33	32.99	32.63										27.99	27.63	32.63	29.81	22.33								
94	0.0	0.0 Van Drielstraat 1		gevel			aanwezig	RL										totaal (0)	1	1.5	35.38	37.19	35.31	41.99	45.31	43.69	47.01	35.38	37.19	35.31
																		RL	totaal (0)	1	4.5	38.02	39.83	37.96	44.64	47.96	46.34	49.66	38.02	39.83
									RL	totaal (0)	1	7.5	39.95	41.76	39.87	46.55	49.87	48.25	51.57	39.95	41.76	39.87								
									VL	totaal (0)	1	1.5	46.01	43.16	35.31	46.25	46.01	41.25	41.01	46.01	43.16	35.31								
									VL	totaal (0)	1	4.5	47.39	44.53	36.72	47.64	47.39	42.64	42.39	47.39	44.53	36.72								
									VL	totaal (0)	1	7.5	48.74	45.88	38.12	49.00	48.74	44.00	43.74	48.74	45.88	38.12								
									VL	Rolderhoofdweg (1)	1	1.5	45.62	42.78	34.87	45.85	45.62	40.85	40.62	45.62	42.78	34.87								
									VL	Rolderhoofdweg (1)	1	4.5	46.87	44.01	36.13	47.10	46.87	42.10	41.87	46.87	44.01	36.13								
									VL	Rolderhoofdweg (1)	1	7.5	47.98	45.11	37.24	48.21	47.98	43.21	42.98	47.98	45.11	37.24								
									VL	Overcingellaan (2)	1	1.5	34.00	31.18	23.93	34.43	34.00	29.43	29.00	34.00	31.18	23.93								
									VL	Overcingellaan (2)	1	4.5	36.88	34.06	26.81	37.31	36.88	32.31	31.88	36.88	34.06	26.81								
									VL	Overcingellaan (2)	1	7.5	40.09	37.26	30.01	40.51	40.09	35.51	35.09	40.09	37.26	30.01								
									VL	Doctor A.F. Philipswe	1	1.5	29.45	26.63	19.15	29.81	29.45	24.81	24.45	29.45	26.63	19.15								
									VL	Doctor A.F. Philipswe	1	4.5	31.18	28.36	20.88	31.54	31.18	26.54	26.18	31.18	28.36	20.88								
									VL	Doctor A.F. Philipswe	1	7.5	32.82	30.01	22.55	33.19	32.82	28.19	27.82	32.82	30.01	22.55								
									95	0.0	0.0 Van Drielstraat 3		gevel			aanwezig	RL	totaal (0)	1	1.5	34.81	36.63	34.75	41.43	44.75	43.13	46.45	34.81	36.63	34.75
																		RL	totaal (0)	1	4.5	37.23	39.08	37.22	43.89	47.22	45.59	48.92	37.23	39.08
RL	totaal (0)	1	7.5	39.41	41.23	39.36	46.03	49.36										47.73	51.06	39.41	41.23	39.36								
VL	totaal (0)	1	1.5	46.86	44.02	36.15	47.10	46.86										42.10	41.86	46.86	44.02	36.15								
VL	totaal (0)	1	4.5	48.33	45.48	37.63	48.57	48.33										43.57	43.33	48.33	45.48	37.63								
VL	totaal (0)	1	7.5	49.48	46.62	38.81	49.73	49.48										44.73	44.48	49.48	46.62	38.81								

nr	z1	m1 adres	huisnr type	afw.toets	refl kenmerk	rhart groep	sh	wnh	dag	avond	nacht	Lden	Letm	IL: inc. maatregel		VL: excl. optreктоeslag																																							
														Lden	Letm	VL: inc. aftrek	RL: inc. prognose	dag	avond	nacht																																			
96	0.0	0.0 Van Drielstraat 5	gevel			aanwezig																																																	
																					VL	Rolderhoofdweg (1)	1	1.5	46.61	43.76	35.86	46.84	46.61	41.84	41.61	46.61	43.76	35.86																					
																					VL	Rolderhoofdweg (1)	1	4.5	48.02	45.17	37.28	48.25	48.02	43.25	43.02	48.02	45.17	37.28																					
																					VL	Rolderhoofdweg (1)	1	7.5	48.99	46.12	38.25	49.22	48.99	44.22	43.99	48.99	46.12	38.25																					
																					VL	Overcingellaan (2)	1	1.5	32.43	29.60	22.35	32.85	32.43	27.85	27.43	32.43	29.60	22.35																					
																					VL	Overcingellaan (2)	1	4.5	34.73	31.91	24.66	35.16	34.73	30.16	29.73	34.73	31.91	24.66																					
																					VL	Overcingellaan (2)	1	7.5	37.97	35.14	27.90	38.39	37.97	33.39	32.97	37.97	35.14	27.90																					
																					VL	Doctor A.F. Philipswe	1	1.5	30.19	27.37	19.88	30.55	30.19	25.55	25.19	30.19	27.37	19.88																					
																					VL	Doctor A.F. Philipswe	1	4.5	32.28	29.46	21.97	32.64	32.28	27.64	27.28	32.28	29.46	21.97																					
																					VL	Doctor A.F. Philipswe	1	7.5	35.05	32.24	24.75	35.41	35.05	30.41	30.05	35.05	32.24	24.75																					
																					RL	totaal (0)	1	1.5	35.16	36.98	35.11	41.78	45.11	43.48	46.81	35.16	36.98	35.11																					
																					RL	totaal (0)	1	4.5	37.46	39.30	37.44	44.11	47.44	45.81	49.14	37.46	39.30	37.44																					
																					RL	totaal (0)	1	7.5	39.38	41.20	39.33	46.00	49.33	47.70	51.03	39.38	41.20	39.33																					
																					VL	totaal (0)	1	1.5	48.00	45.15	37.27	48.23	48.00	43.23	43.00	48.00	45.15	37.27																					
																					VL	totaal (0)	1	4.5	49.56	46.70	38.85	49.80	49.56	44.80	44.56	49.56	46.70	38.85																					
																					VL	totaal (0)	1	7.5	50.43	47.58	39.74	50.67	50.43	45.67	45.43	50.43	47.58	39.74																					
																					VL	Rolderhoofdweg (1)	1	1.5	47.80	44.96	37.05	48.03	47.80	43.03	42.80	47.80	44.96	37.05																					
																					VL	Rolderhoofdweg (1)	1	4.5	49.34	46.48	38.60	49.57	49.34	44.57	44.34	49.34	46.48	38.60																					
																					VL	Rolderhoofdweg (1)	1	7.5	50.11	47.25	39.37	50.34	50.11	45.34	45.11	50.11	47.25	39.37																					
																					VL	Overcingellaan (2)	1	1.5	32.59	29.76	22.52	33.01	32.59	28.01	27.59	32.59	29.76	22.52																					
																					VL	Overcingellaan (2)	1	4.5	34.60	31.77	24.52	35.02	34.60	30.02	29.60	34.60	31.77	24.52																					
VL	Overcingellaan (2)	1	7.5	37.30	34.47	27.22	37.72	37.30	32.72	32.30	37.30	34.47	27.22																																										
VL	Doctor A.F. Philipswe	1	1.5	29.68	26.87	19.37	30.04	29.68	25.04	24.68	29.68	26.87	19.37																																										
VL	Doctor A.F. Philipswe	1	4.5	31.76	28.95	21.46	32.12	31.76	27.12	26.76	31.76	28.95	21.46																																										
VL	Doctor A.F. Philipswe	1	7.5	34.27	31.45	23.97	34.63	34.27	29.63	29.27	34.27	31.45	23.97																																										
97	0.0	0.0 Van Drielstraat 5	gevel			aanwezig																																																	
																					RL	totaal (0)	1	1.5	33.00	34.84	32.97	39.64	42.97	41.34	44.67	33.00	34.84	32.97																					
																					RL	totaal (0)	1	4.5	35.61	37.44	35.56	42.24	45.56	43.94	47.26	35.61	37.44	35.56																					
																					RL	totaal (0)	1	7.5	38.14	39.90	37.98	44.68	47.98	46.38	49.68	38.14	39.90	37.98																					
																					VL	totaal (0)	1	1.5	48.46	45.62	37.72	48.69	48.46	43.69	43.46	48.46	45.62	37.72																					
																					VL	totaal (0)	1	4.5	49.68	46.83	38.96	49.92	49.68	44.92	44.68	49.68	46.83	38.96																					
																					VL	totaal (0)	1	7.5	50.71	47.86	40.01	50.95	50.71	45.95	45.71	50.71	47.86	40.01																					
																					VL	Rolderhoofdweg (1)	1	1.5	48.35	45.51	37.60	48.58	48.35	43.58	43.35	48.35	45.51	37.60																					
																					VL	Rolderhoofdweg (1)	1	4.5	49.54	46.69	38.80	49.77	49.54	44.77	44.54	49.54	46.69	38.80																					
																					VL	Rolderhoofdweg (1)	1	7.5	50.50	47.64	39.76	50.73	50.50	45.73	45.50	50.50	47.64	39.76																					
																					VL	Overcingellaan (2)	1	1.5	31.28	28.46	21.21	31.71	31.28	26.71	26.28	31.28	28.46	21.21																					
																					VL	Overcingellaan (2)	1	4.5	33.58	30.75	23.51	34.00	33.58	29.00	28.58	33.58	30.75	23.51																					
																					VL	Overcingellaan (2)	1	7.5	36.52	33.70	26.45	36.95	36.52	31.95	31.52	36.52	33.70	26.45																					
																					VL	Doctor A.F. Philipswe	1	1.5	25.82	23.00	15.61	26.21	25.82	21.21	20.82	25.82	23.00	15.61																					
																					VL	Doctor A.F. Philipswe	1	4.5	27.89	25.07	17.68	28.28	27.89	23.28	22.89	27.89	25.07	17.68																					
																					VL	Doctor A.F. Philipswe	1	7.5	30.49	27.67	20.31	30.88	30.49	25.88	25.49	30.49	27.67	20.31																					
																					98	0.0	0.0 Jan van Ravenwaaystraat 19	gevel			aanwezig																												
																																										RL	totaal (0)	1	1.5	38.73	40.53	38.64	45.32	48.64	47.02	50.34	38.73	40.53	38.64
																																										RL	totaal (0)	1	4.5	40.11	41.92	40.04	46.72	50.04	48.42	51.74	40.11	41.92	40.04
																																										RL	totaal (0)	1	7.5	42.87	44.63	42.72	49.41	52.72	51.11	54.42	42.87	44.63	42.72
																																										VL	totaal (0)	1	1.5	38.17	35.32	27.89	38.53	38.17	33.53	33.17	38.17	35.32	27.89
VL	totaal (0)	1	4.5	39.37	36.52	29.10	39.73	39.37	34.73	34.37	39.37	36.52	29.10																																										
VL	totaal (0)	1	7.5	42.04	39.19	31.78	42.40	42.04	37.40	37.04	42.04	39.19	31.78																																										
VL	Rolderhoofdweg (1)	1	1.5	31.10	28.14	20.43	31.32	31.10	26.32	26.10	31.10	28.14	20.43																																										
VL	Rolderhoofdweg (1)	1	4.5	31.95	28.96	21.29	32.17	31.95	27.17	26.95	31.95	28.96	21.29																																										
VL	Rolderhoofdweg (1)	1	7.5	34.83	31.85	24.16	35.05	34.83	30.05	29.83	34.83	31.85	24.16																																										
VL	Overcingellaan (2)	1	1.5	33.99	31.16	23.92	34.41	33.99	29.41	28.99	33.99	31.16	23.92																																										
VL	Overcingellaan (2)	1	4.5	35.59	32.76	25.52	36.01	35.59	31.01	30.59	35.59	32.76	25.52																																										
VL	Overcingellaan (2)	1	7.5	38.31	35.49	28.24	38.74	38.31	33.74	33.31	38.31	35.49	28.24																																										
VL	Doctor A.F. Philipswe	1	1.5	34.43	31.61	24.12	34.79	34.43	29.79	29.43	34.43	31.61	24.12																																										

nr	z1	m1 adres	huisnr	type	afw.toets	refl	kenmerk	rhart	groep	sh	wnh	dag	avond	nacht	Lden	Letm	IL: inc. maatregel		VL: inc. aftrek			RL: inc. prognose			VL: excl. optreктоeslag		
																	Lden	Letm	Lden	Letm	dag	avond	nacht	Lden	Letm	dag	avond
99	0.0	0.0 Mondriaanstraat 2		gevel			aanwezig	VL	Doctor A.F. Philipswe	1	4.5	35.39	32.57	25.09	35.75	35.39	30.75	30.39	35.39	32.57	25.09						
									Doctor A.F. Philipswe	1	7.5	37.92	35.10	27.64	38.29	37.92	33.29	32.92	37.92	35.10	27.64						
									totaal (0)	1	1.5	39.32	41.10	39.21	45.89	49.21	47.59	50.91	39.32	41.10	39.21						
									RL	1	4.5	42.08	43.82	41.88	48.58	51.88	50.28	53.58	42.08	43.82	41.88						
									RL	1	7.5	44.71	46.42	44.47	51.18	54.47	52.88	56.17	44.71	46.42	44.47						
									VL	1	1.5	38.46	35.61	28.17	38.82	38.46	33.82	33.46	38.46	35.61	28.17						
									VL	1	4.5	40.14	37.30	29.87	40.50	40.14	35.50	35.14	40.14	37.30	29.87						
									VL	1	7.5	42.51	39.66	32.24	42.87	42.51	37.87	37.51	42.51	39.66	32.24						
									VL	1	1.5	30.58	27.59	19.92	30.80	30.58	25.80	25.58	30.58	27.59	19.92						
									VL	1	4.5	30.63	27.58	19.99	30.84	30.63	25.84	25.63	30.63	27.58	19.99						
									VL	1	7.5	33.42	30.37	22.79	33.63	33.42	28.63	28.42	33.42	30.37	22.79						
									VL	1	1.5	33.77	30.94	23.70	34.19	33.77	29.19	28.77	33.77	30.94	23.70						
									VL	1	4.5	35.08	32.26	25.01	35.51	35.08	30.51	30.08	35.08	32.26	25.01						
									VL	1	7.5	37.50	34.67	27.42	37.92	37.50	32.92	32.50	37.50	34.67	27.42						
100	0.0	0.0 Mondriaanstraat 4		gevel			aanwezig	VL	Doctor A.F. Philipswe	1	1.5	35.42	32.60	25.10	35.77	35.42	30.77	30.42	35.42	32.60	25.10						
									Doctor A.F. Philipswe	1	4.5	37.75	34.93	27.43	38.10	37.75	33.10	32.75	37.75	34.93	27.43						
									Doctor A.F. Philipswe	1	7.5	40.00	37.19	29.69	40.36	40.00	35.36	35.00	40.00	37.19	29.69						
									RL	1	1.5	39.56	41.33	39.43	46.12	49.43	47.82	51.13	39.56	41.33	39.43						
									RL	1	4.5	43.01	44.72	42.76	49.47	52.76	51.17	54.46	43.01	44.72	42.76						
									RL	1	7.5	45.64	47.33	45.36	52.08	55.36	53.78	57.06	45.64	47.33	45.36						
									VL	1	1.5	38.03	35.18	27.74	38.39	38.03	33.39	33.03	38.03	35.18	27.74						
									VL	1	4.5	39.67	36.82	29.38	40.03	39.67	35.03	34.67	39.67	36.82	29.38						
									VL	1	7.5	42.33	39.49	32.07	42.70	42.33	37.70	37.33	42.33	39.49	32.07						
									VL	1	1.5	30.66	27.67	19.99	30.87	30.66	25.87	25.66	30.66	27.67	19.99						
									VL	1	4.5	30.88	27.85	20.24	31.09	30.88	26.09	25.88	30.88	27.85	20.24						
									VL	1	7.5	33.33	30.30	22.68	33.54	33.33	28.54	28.33	33.33	30.30	22.68						
									VL	1	1.5	33.19	30.36	23.12	33.61	33.19	28.61	28.19	33.19	30.36	23.12						
									VL	1	4.5	34.40	31.57	24.32	34.82	34.40	29.82	29.40	34.40	31.57	24.32						
VL	1	7.5	37.58	34.76	27.51	38.01	37.58	33.01	32.58	37.58	34.76	27.51															
101	0.0	0.0 Aeg01		doof gevel			Geproject.	VL	Doctor A.F. Philipswe	1	1.5	34.93	32.11	24.61	35.28	34.93	30.28	29.93	34.93	32.11	24.61						
									Doctor A.F. Philipswe	1	4.5	37.23	34.41	26.91	37.58	37.23	32.58	32.23	37.23	34.41	26.91						
									Doctor A.F. Philipswe	1	7.5	39.65	36.84	29.35	40.01	39.65	35.01	34.65	39.65	36.84	29.35						
									RL	1	1.5	60.88	62.52	60.52	67.25	70.52	68.95	72.22	60.88	62.52	60.52						
									RL	1	4.5	62.66	64.30	62.29	69.02	72.29	70.72	73.99	62.66	64.30	62.29						
									RL	1	7.5	62.87	64.51	62.51	69.24	72.51	70.94	74.21	62.87	64.51	62.51						
									VL	1	1.5	54.47	51.64	44.19	54.83	54.47	49.83	49.47	54.47	51.64	44.19						
									VL	1	4.5	55.49	52.66	45.20	55.85	55.49	50.85	50.49	55.49	52.66	45.20						
									VL	1	7.5	56.36	53.54	46.08	56.73	56.36	51.73	51.36	56.36	53.54	46.08						
									VL	1	1.5	37.99	35.01	27.33	38.21	37.99	33.21	32.99	37.99	35.01	27.33						
									VL	1	4.5	38.80	35.78	28.15	39.01	38.80	34.01	33.80	38.80	35.78	28.15						
									VL	1	7.5	38.88	35.86	28.24	39.09	38.88	34.09	33.88	38.88	35.86	28.24						
									VL	1	1.5	47.33	44.50	37.25	47.75	47.33	42.75	42.33	47.33	44.50	37.25						
									VL	1	4.5	47.87	45.04	37.80	48.29	47.87	43.29	42.87	47.87	45.04	37.80						
VL	1	7.5	48.72	45.89	38.64	49.14	48.72	44.14	43.72	48.72	45.89	38.64															
102	0.0	0.0 Aeg01		gevel			Geproject.	VL	Doctor A.F. Philipswe	1	1.5	53.41	50.59	43.09	53.76	53.41	48.76	48.41	53.41	50.59	43.09						
									Doctor A.F. Philipswe	1	4.5	54.54	51.73	44.22	54.90	54.54	49.90	49.54	54.54	51.73	44.22						
									Doctor A.F. Philipswe	1	7.5	55.45	52.63	45.13	55.80	55.45	50.80	50.45	55.45	52.63	45.13						
									RL	1	1.5	36.68	38.47	36.58	43.26	46.58	44.96	48.28	36.68	38.47	36.58						
									RL	1	4.5	38.36	40.18	38.31	44.98	48.31	46.68	50.01	38.36	40.18	38.31						
									RL	1	7.5	39.94	41.76	39.89	46.56	49.89	48.26	51.59	39.94	41.76	39.89						
									VL	1	1.5	37.06	34.19	26.74	37.40	37.06	32.40	32.06	37.06	34.19	26.74						
									VL	1	4.5	38.94	36.06	28.65	39.29	38.94	34.29	33.94	38.94	36.06	28.65						

nr	z1	m1 adres	huisnr	type	afw.toets	refl	kenmerk	rhart	groep	sh	wnh	dag	avond	nacht	Lden	Letm	IL: inc. maatregel		VL: inc. af trek			RL: inc. prognose			VL: excl. optreктоeslag																																				
																	Lden	Letm	Lden	Letm	dag	avond	nacht	Lden	Letm	dag	avond	nacht																																	
103	0.0	0.0 Aeg02		doof	gevel		Geproject.			1	7.5	41.52	38.63	31.24	41.87	41.52	36.87	36.52	41.52	38.63	31.24	VL	totaal (0)																																						
																								1	1.5	32.13	29.18	21.44	32.35	32.13	27.35	27.13	32.13	29.18	21.44	VL	Rolderhoofdweg (1)																								
																								1	4.5	33.66	30.65	23.00	33.87	33.66	28.87	28.66	33.66	30.65	23.00	VL	Rolderhoofdweg (1)																								
																								1	7.5	36.63	33.59	25.99	36.84	36.63	31.84	31.63	36.63	33.59	25.99	VL	Rolderhoofdweg (1)																								
																								1	1.5	33.73	30.91	23.66	34.16	33.73	29.16	28.73	33.73	30.91	23.66	VL	Overcingellaan (2)																								
																								1	4.5	35.91	33.08	25.83	36.33	35.91	31.33	30.91	35.91	33.08	25.83	VL	Overcingellaan (2)																								
																								1	7.5	38.51	35.68	28.43	38.93	38.51	33.93	33.51	38.51	35.68	28.43	VL	Overcingellaan (2)																								
																								1	1.5	30.34	27.52	20.03	30.70	30.34	25.70	25.34	30.34	27.52	20.03	VL	Doctor A.F. Philipswe																								
																								1	4.5	32.07	29.26	21.78	32.44	32.07	27.44	27.07	32.07	29.26	21.78	VL	Doctor A.F. Philipswe																								
																								1	7.5	34.01	31.19	23.73	34.38	34.01	29.38	29.01	34.01	31.19	23.73	VL	Doctor A.F. Philipswe																								
																								1	1.5	60.76	62.40	60.39	67.12	70.39	68.82	72.09	60.76	62.40	60.39	RL	totaal (0)																								
																								1	4.5	62.54	64.18	62.17	68.90	72.17	70.60	73.87	62.54	64.18	62.17	RL	totaal (0)																								
																								1	7.5	62.76	64.40	62.39	69.12	72.39	70.82	74.09	62.76	64.40	62.39	RL	totaal (0)																								
																								1	1.5	54.37	51.55	44.09	54.74	54.37	49.74	49.37	54.37	51.55	44.09	VL	totaal (0)																								
																								1	4.5	55.31	52.49	45.02	55.67	55.31	50.67	50.31	55.31	52.49	45.02	VL	totaal (0)																								
																								1	7.5	56.12	53.30	45.83	56.48	56.12	51.48	51.12	56.12	53.30	45.83	VL	totaal (0)																								
																								1	1.5	38.05	35.04	27.39	38.26	38.05	33.26	33.05	38.05	35.04	27.39	VL	Rolderhoofdweg (1)																								
																								1	4.5	39.28	36.24	28.64	39.49	39.28	34.48	34.27	39.28	36.24	28.64	VL	Rolderhoofdweg (1)																								
																								1	7.5	39.45	36.40	28.82	39.66	39.45	34.66	34.45	39.45	36.40	28.82	VL	Rolderhoofdweg (1)																								
																								1	1.5	46.80	43.97	36.72	47.22	46.80	42.22	41.80	46.80	43.97	36.72	VL	Overcingellaan (2)																								
																								1	4.5	47.34	44.52	37.27	47.77	47.34	42.77	42.34	47.34	44.52	37.27	VL	Overcingellaan (2)																								
																								1	7.5	48.00	45.17	37.92	48.42	48.00	43.42	43.00	48.00	45.17	37.92	VL	Overcingellaan (2)																								
																								1	1.5	53.41	50.59	43.09	53.76	53.41	48.76	48.41	53.41	50.59	43.09	VL	Doctor A.F. Philipswe																								
1	4.5	54.43	51.61	44.10	54.78	54.43	49.78	49.43	54.43	51.61	44.10	VL	Doctor A.F. Philipswe																																																
1	7.5	55.29	52.47	44.96	55.64	55.29	50.64	50.29	55.29	52.47	44.96	VL	Doctor A.F. Philipswe																																																
104	0.0	0.0 Aeg02		gevel			Geproject.			1	1.5	36.95	38.75	36.86	43.54	46.86	45.24	48.56	36.95	38.75	36.86	RL	totaal (0)																																						
																								1	4.5	38.60	40.43	38.56	45.23	48.56	46.93	50.26	38.60	40.43	38.56	RL	totaal (0)																								
																								1	7.5	40.24	42.06	40.19	46.86	50.19	48.56	51.89	40.24	42.06	40.19	RL	totaal (0)																								
																								1	1.5	37.90	35.04	27.59	38.25	37.90	33.25	32.90	37.90	35.04	27.59	VL	totaal (0)																								
																								1	4.5	39.71	36.84	29.44	40.07	39.71	35.07	34.71	39.71	36.84	29.44	VL	totaal (0)																								
																								1	7.5	41.95	39.09	31.71	42.32	41.95	37.32	36.95	41.95	39.09	31.71	VL	totaal (0)																								
																								1	1.5	32.89	29.95	22.19	33.11	32.89	28.11	27.89	32.89	29.95	22.19	VL	Rolderhoofdweg (1)																								
																								1	4.5	34.01	31.04	23.34	34.23	34.01	29.23	29.01	34.01	31.04	23.34	VL	Rolderhoofdweg (1)																								
																								1	7.5	35.98	33.00	25.32	36.20	35.98	31.20	30.98	35.98	33.00	25.32	VL	Rolderhoofdweg (1)																								
																								1	1.5	34.56	31.73	24.49	34.98	34.56	29.98	29.56	34.56	31.73	24.49	VL	Overcingellaan (2)																								
																								1	4.5	36.77	33.94	26.70	37.19	36.77	32.19	31.77	36.77	33.94	26.70	VL	Overcingellaan (2)																								
																								1	7.5	39.08	36.25	29.00	39.50	39.08	34.50	34.08	39.08	36.25	29.00	VL	Overcingellaan (2)																								
																								1	1.5	31.34	28.53	21.08	31.71	31.34	26.71	26.34	31.34	28.53	21.08	VL	Doctor A.F. Philipswe																								
																								1	4.5	33.18	30.36	22.93	33.55	33.18	28.55	28.18	33.18	30.36	22.93	VL	Doctor A.F. Philipswe																								
																								1	7.5	35.60	32.78	25.39	35.99	35.60	30.99	30.60	35.60	32.78	25.39	VL	Doctor A.F. Philipswe																								
																								105	0.0	0.0 Aeg03		gevel			Geproject.			1	1.5	37.35	39.15	37.27	43.95	47.27	45.65	48.97	37.35	39.15	37.27	RL	totaal (0)														
																																																1	4.5	39.03	40.86	39.00	45.67	49.00	47.37	50.70	39.03	40.86	39.00	RL	totaal (0)
																																																1	7.5	40.50	42.33	40.46	47.13	50.46	48.83	52.16	40.50	42.33	40.46	RL	totaal (0)
																																																1	1.5	38.28	35.43	27.99	38.64	38.28	33.64	33.28	38.28	35.43	27.99	VL	totaal (0)
																																																1	4.5	40.35	37.49	30.10	40.71	40.35	35.71	35.35	40.35	37.49	30.10	VL	totaal (0)
																																																1	7.5	42.32	39.47	32.09	42.69	42.32	37.69	37.32	42.32	39.47	32.09	VL	totaal (0)
																																																1	1.5	32.82	29.90	22.12	33.04	32.82	28.04	27.82	32.82	29.90	22.12	VL	Rolderhoofdweg (1)
																																																1	4.5	33.89	30.93	23.21	34.11	33.89	29.11	28.89	33.89	30.93	23.21	VL	Rolderhoofdweg (1)
1	7.5	35.53	32.56	24.86	35.75	35.53	30.75	30.53	35.53	32.56	24.86	VL	Rolderhoofdweg (1)																																																
1	1.5	35.41	32.59	25.34	35.84	35.41	30.84	30.41	35.41	32.59	25.34	VL	Overcingellaan (2)																																																
1	4.5	38.05	35.22	27.98	38.47	38.05	33.47	33.05	38.05	35.22	27.98	VL	Overcingellaan (2)																																																
1	7.5	40.05	37.23	29.98	40.48	40.05	35.48	35.05	40.05	37.23	29.98	VL	Overcingellaan (2)																																																

nr	z1	m1 adres	huisnr type	afw.toets	refl kenmerk	rhart groep	sh	wnh	dag	avond	nacht	Lden	Letm	IL: inc. maatregel		VL: excl. optreктоeslag						
														Lden	Letm	VL: inc. af trek	VL: inc. prognose	dag	avond	nacht		
106	0.0	0.0 Aeg03	doof gevel	Geproject.	VL Doctor A.F. Philipswe	1	1.5	31.25	28.44	20.95	31.61	31.25	26.61	26.25	31.25	28.44	20.95					
					VL Doctor A.F. Philipswe	1	4.5	33.02	30.20	22.72	33.38	33.02	28.38	28.02	33.02	30.20	22.72					
					VL Doctor A.F. Philipswe	1	7.5	35.27	32.45	25.00	35.64	35.27	30.64	30.27	35.27	32.45	25.00					
					RL totaal (0)	1	1.5	60.72	62.36	60.35	67.08	70.35	68.78	72.05	60.72	62.36	60.35					
					RL totaal (0)	1	4.5	62.50	64.14	62.13	68.86	72.13	70.56	73.83	62.50	64.14	62.13					
					RL totaal (0)	1	7.5	62.74	64.38	62.37	69.10	72.37	70.80	74.07	62.74	64.38	62.37					
					VL totaal (0)	1	1.5	54.55	51.73	44.28	54.92	54.55	49.92	49.55	54.55	51.73	44.28					
					VL totaal (0)	1	4.5	55.45	52.63	45.17	55.82	55.45	50.82	50.45	55.45	52.63	45.17					
					VL totaal (0)	1	7.5	56.25	53.43	45.96	56.61	56.25	51.61	51.25	56.25	53.43	45.96					
					VL Rolderhoofdweg (1)	1	1.5	38.37	35.37	27.71	38.58	38.37	33.58	33.37	38.37	35.37	27.71					
					VL Rolderhoofdweg (1)	1	4.5	39.26	36.23	28.62	39.47	39.26	34.47	34.26	39.26	36.23	28.62					
					VL Rolderhoofdweg (1)	1	7.5	39.41	36.38	28.77	39.62	39.41	34.62	34.41	39.41	36.38	28.77					
					VL Overcingellaan (2)	1	1.5	47.05	44.22	36.98	47.47	47.05	42.47	42.05	47.05	44.22	36.98					
					VL Overcingellaan (2)	1	4.5	47.54	44.71	37.47	47.96	47.54	42.96	42.54	47.54	44.71	37.47					
					VL Overcingellaan (2)	1	7.5	48.15	45.32	38.07	48.57	48.15	43.57	43.15	48.15	45.32	38.07					
					VL Doctor A.F. Philipswe	1	1.5	53.58	50.76	43.26	53.93	53.58	48.93	48.58	53.58	50.76	43.26					
					VL Doctor A.F. Philipswe	1	4.5	54.56	51.74	44.24	54.91	54.56	49.91	49.56	54.56	51.74	44.24					
VL Doctor A.F. Philipswe	1	7.5	55.41	52.59	45.09	55.76	55.41	50.76	50.41	55.41	52.59	45.09										
107	0.0	0.0 Aeg04	doof gevel	Geproject.	RL totaal (0)	1	1.5	60.67	62.30	60.30	67.03	70.30	68.73	72.00	60.67	62.30	60.30					
					RL totaal (0)	1	4.5	62.45	64.09	62.08	68.81	72.08	70.51	73.78	62.45	64.09	62.08					
					RL totaal (0)	1	7.5	62.69	64.33	62.32	69.05	72.32	70.75	74.02	62.69	64.33	62.32					
					VL totaal (0)	1	1.5	54.50	51.68	44.22	54.87	54.50	49.87	49.50	54.50	51.68	44.22					
					VL totaal (0)	1	4.5	55.41	52.59	45.13	55.78	55.41	50.78	50.41	55.41	52.59	45.13					
					VL totaal (0)	1	7.5	56.31	53.49	46.03	56.68	56.31	51.68	51.31	56.31	53.49	46.03					
					VL Rolderhoofdweg (1)	1	1.5	39.20	36.23	28.53	39.42	39.20	34.42	34.20	39.20	36.23	28.53					
					VL Rolderhoofdweg (1)	1	4.5	40.31	37.30	29.67	40.53	40.31	35.53	35.31	40.31	37.30	29.67					
					VL Rolderhoofdweg (1)	1	7.5	40.42	37.40	29.78	40.63	40.42	35.63	35.42	40.42	37.40	29.78					
					VL Overcingellaan (2)	1	1.5	47.09	44.27	37.02	47.52	47.09	42.52	42.09	47.09	44.27	37.02					
					VL Overcingellaan (2)	1	4.5	47.87	45.04	37.80	48.29	47.87	43.29	42.87	47.87	45.04	37.80					
					VL Overcingellaan (2)	1	7.5	49.04	46.21	38.97	49.46	49.04	44.46	44.04	49.04	46.21	38.97					
					VL Doctor A.F. Philipswe	1	1.5	53.48	50.66	43.16	53.83	53.48	48.83	48.48	53.48	50.66	43.16					
					VL Doctor A.F. Philipswe	1	4.5	54.41	51.59	44.09	54.76	54.41	49.76	49.41	54.41	51.59	44.09					
					VL Doctor A.F. Philipswe	1	7.5	55.27	52.45	44.95	55.62	55.27	50.62	50.27	55.27	52.45	44.95					
					108	0.0	0.0 Aeg04	gevel	Geproject.	RL totaal (0)	1	1.5	37.69	39.49	37.60	44.28	47.60	45.98	49.30	37.69	39.49	37.60
										RL totaal (0)	1	4.5	39.33	41.16	39.30	45.97	49.30	47.67	51.00	39.33	41.16	39.30
RL totaal (0)	1	7.5	41.00	42.81						40.94	47.62	50.94	49.32	52.64	41.00	42.81	40.94					
VL totaal (0)	1	1.5	38.41	35.56						28.14	38.77	38.41	33.77	33.41	38.41	35.56	28.14					
VL totaal (0)	1	4.5	40.31	37.46						30.07	40.68	40.31	35.68	35.31	40.31	37.46	30.07					
VL totaal (0)	1	7.5	42.36	39.51						32.14	42.74	42.36	37.74	37.36	42.36	39.51	32.14					
VL Rolderhoofdweg (1)	1	1.5	32.56	29.64						21.85	32.78	32.56	27.78	27.56	32.56	29.64	21.85					
VL Rolderhoofdweg (1)	1	4.5	33.51	30.56						22.83	33.73	33.51	28.73	28.51	33.51	30.56	22.83					
VL Rolderhoofdweg (1)	1	7.5	35.06	32.10						24.38	35.28	35.06	30.28	30.06	35.06	32.10	24.38					
VL Overcingellaan (2)	1	1.5	35.89	33.07						25.82	36.32	35.89	31.32	30.89	35.89	33.07	25.82					
VL Overcingellaan (2)	1	4.5	38.21	35.39						28.14	38.64	38.21	33.64	33.21	38.21	35.39	28.14					
VL Overcingellaan (2)	1	7.5	40.44	37.62						30.37	40.87	40.44	35.87	35.44	40.44	37.62	30.37					
VL Doctor A.F. Philipswe	1	1.5	30.98	28.16						20.66	31.33	30.98	26.33	25.98	30.98	28.16	20.66					
VL Doctor A.F. Philipswe	1	4.5	32.72	29.90						22.40	33.07	32.72	28.07	27.72	32.72	29.90	22.40					
VL Doctor A.F. Philipswe	1	7.5	34.68	31.86						24.37	35.04	34.68	30.04	29.68	34.68	31.86	24.37					
109	0.0	0.0 Aeg05	gevel	Geproject.						RL totaal (0)	1	1.5	37.76	39.56	37.67	44.35	47.67	46.05	49.37	37.76	39.56	37.67
										RL totaal (0)	1	4.5	39.47	41.30	39.43	46.10	49.43	47.80	51.13	39.47	41.30	39.43
					RL totaal (0)	1	7.5	41.00	42.83	40.96	47.63	50.96	49.33	52.66	41.00	42.83	40.96					
					VL totaal (0)	1	1.5	38.67	35.82	28.38	39.03	38.67	34.03	33.67	38.67	35.82	28.38					

nr	z1	m1 adres	huisnr	type	afw.toets	refl	kenmerk	rhart	groep	sh	wnh	dag	avond	nacht	Lden	Letm	IL: inc. maatregel		VL: inc. aftrek			RL: inc. prognose			VL: excl. optreктоeslag				
																	Lden	Letm	dag	avond	nacht	dag	avond	nacht	dag	avond	nacht		
113	0.0	0.0 Aeg07		doof	gevel		Geproject.	VL	Overcingellaan (2)	1	7.5	48.70	45.87	38.63	49.12	48.70	44.12	43.70	48.70	45.87	38.63								
									VL	Doctor A.F. Philipswe	1	1.5	53.39	50.57	43.07	53.74	53.39	48.74	48.39	53.39	50.57	43.07							
									VL	Doctor A.F. Philipswe	1	4.5	54.29	51.47	43.97	54.64	54.29	49.64	49.29	54.29	51.47	43.97							
									VL	Doctor A.F. Philipswe	1	7.5	55.17	52.35	44.85	55.52	55.17	50.52	50.17	55.17	52.35	44.85							
									RL	totaal (0)	1	1.5	60.49	62.12	60.12	66.85	70.12	68.55	71.82	60.49	62.12	60.12							
									RL	totaal (0)	1	4.5	62.27	63.90	61.90	68.63	71.90	70.33	73.60	62.27	63.90	61.90							
									RL	totaal (0)	1	7.5	62.51	64.15	62.14	68.87	72.14	70.57	73.84	62.51	64.15	62.14							
									VL	totaal (0)	1	1.5	54.41	51.59	44.13	54.78	54.41	49.78	49.41	54.41	51.59	44.13							
									VL	totaal (0)	1	4.5	55.24	52.42	44.96	55.61	55.24	50.61	50.24	55.24	52.42	44.96							
									VL	totaal (0)	1	7.5	56.07	53.25	45.79	56.44	56.07	51.44	51.07	56.07	53.25	45.79							
									VL	Rolderhoofdweg (1)	1	1.5	39.41	36.46	28.73	39.63	39.41	34.63	34.41	39.41	36.46	28.73							
									VL	Rolderhoofdweg (1)	1	4.5	40.08	37.09	29.42	40.30	40.08	35.30	35.08	40.08	37.09	29.42							
									VL	Rolderhoofdweg (1)	1	7.5	40.18	37.19	29.53	40.40	40.18	35.40	35.18	40.18	37.19	29.53							
									VL	Overcingellaan (2)	1	1.5	47.33	44.51	37.26	47.76	47.33	42.76	42.33	47.33	44.51	37.26							
									VL	Overcingellaan (2)	1	4.5	48.05	45.23	37.98	48.48	48.05	43.48	43.05	48.05	45.23	37.98							
									VL	Overcingellaan (2)	1	7.5	48.80	45.97	38.72	49.22	48.80	44.22	43.80	48.80	45.97	38.72							
									114	0.0	0.0 Aeg07		gevel		Geproject.	VL	Doctor A.F. Philipswe	1	1.5	53.29	50.47	42.97	53.64	53.29	48.64	48.29	53.29	50.47	42.97
VL	Doctor A.F. Philipswe	1	4.5	54.15	51.34	43.83	54.51	54.15									49.51	49.15	54.15	51.34	43.83								
VL	Doctor A.F. Philipswe	1	7.5	55.03	52.22	44.71	55.39	55.03									50.39	50.03	55.03	52.22	44.71								
RL	totaal (0)	1	1.5	38.01	39.80	37.91	44.59	47.91									46.29	49.61	38.01	39.80	37.91								
RL	totaal (0)	1	4.5	39.72	41.55	39.68	46.35	49.68									48.05	51.38	39.72	41.55	39.68								
RL	totaal (0)	1	7.5	41.43	43.24	41.37	48.05	51.37									49.75	53.07	41.43	43.24	41.37								
VL	totaal (0)	1	1.5	38.83	35.98	28.55	39.19	38.83									34.19	33.83	38.83	35.98	28.55								
VL	totaal (0)	1	4.5	41.01	38.14	30.75	41.37	41.01									36.37	36.01	41.01	38.14	30.75								
VL	totaal (0)	1	7.5	43.77	40.89	33.48	44.12	43.77									39.12	38.77	43.77	40.89	33.48								
VL	Rolderhoofdweg (1)	1	1.5	33.29	30.34	22.61	33.51	33.29									28.51	28.29	33.29	30.34	22.61								
VL	Rolderhoofdweg (1)	1	4.5	35.21	32.21	24.55	35.42	35.21									30.42	30.21	35.21	32.21	24.55								
VL	Rolderhoofdweg (1)	1	7.5	38.86	35.86	28.20	39.07	38.86									34.07	33.86	38.86	35.86	28.20								
VL	Overcingellaan (2)	1	1.5	36.00	33.18	25.93	36.43	36.00									31.43	31.00	36.00	33.18	25.93								
VL	Overcingellaan (2)	1	4.5	38.35	35.52	28.28	38.77	38.35									33.77	33.35	38.35	35.52	28.28								
VL	Overcingellaan (2)	1	7.5	40.68	37.85	30.60	41.10	40.68									36.10	35.68	40.68	37.85	30.60								
VL	Doctor A.F. Philipswe	1	1.5	31.84	29.02	21.55	32.20	31.84									27.20	26.84	31.84	29.02	21.55								
VL	Doctor A.F. Philipswe	1	4.5	33.90	31.09	23.64	34.27	33.90									29.27	28.90	33.90	31.09	23.64								
VL	Doctor A.F. Philipswe	1	7.5	36.48	33.66	26.24	36.86	36.48	31.86	31.48	36.48	33.66	26.24																
115	0.0	0.0 Aeg08		gevel		Geproject.	RL	totaal (0)	1	1.5	38.07	39.87	37.98	44.66	47.98	46.36	49.68	38.07	39.87	37.98									
								RL	totaal (0)	1	4.5	39.82	41.65	39.79	46.46	49.79	48.16	51.49	39.82	41.65	39.79								
								RL	totaal (0)	1	7.5	41.72	43.53	41.64	48.32	51.64	50.02	53.34	41.72	43.53	41.64								
								VL	totaal (0)	1	1.5	38.70	35.84	28.42	39.06	38.70	34.06	33.70	38.70	35.84	28.42								
								VL	totaal (0)	1	4.5	40.79	37.93	30.53	41.15	40.79	36.15	35.79	40.79	37.93	30.53								
								VL	totaal (0)	1	7.5	43.10	40.22	32.81	43.45	43.10	38.45	38.10	43.10	40.22	32.81								
								VL	Rolderhoofdweg (1)	1	1.5	33.03	30.09	22.34	33.25	33.03	28.25	28.03	33.03	30.09	22.34								
								VL	Rolderhoofdweg (1)	1	4.5	34.89	31.91	24.22	35.11	34.89	30.11	29.89	34.89	31.91	24.22								
								VL	Rolderhoofdweg (1)	1	7.5	37.91	34.91	27.25	38.12	37.91	33.12	32.91	37.91	34.91	27.25								
								VL	Overcingellaan (2)	1	1.5	36.03	33.21	25.96	36.46	36.03	31.46	31.03	36.03	33.21	25.96								
								VL	Overcingellaan (2)	1	4.5	38.33	35.50	28.25	38.75	38.33	33.75	33.33	38.33	35.50	28.25								
								VL	Overcingellaan (2)	1	7.5	40.31	37.48	30.24	40.73	40.31	35.73	35.31	40.31	37.48	30.24								
								VL	Doctor A.F. Philipswe	1	1.5	31.43	28.61	21.10	31.78	31.43	26.78	26.43	31.43	28.61	21.10								
								VL	Doctor A.F. Philipswe	1	4.5	33.24	30.42	22.92	33.59	33.24	28.59	28.24	33.24	30.42	22.92								
								VL	Doctor A.F. Philipswe	1	7.5	35.42	32.60	25.12	35.78	35.42	30.78	30.42	35.42	32.60	25.12								
								116	0.0	0.0 Aeg08		doof	gevel		Geproject.	RL	totaal (0)	1	1.5	60.49	62.12	60.12	66.85	70.12	68.55	71.82	60.49	62.12	60.12
																RL	totaal (0)	1	4.5	62.26	63.89	61.89	68.62	71.89	70.32	73.59	62.26	63.89	61.89
RL	totaal (0)	1	7.5	62.51	64.15	62.15	68.88									72.15	70.58	73.85	62.51	64.15	62.15								

nr	z1	m1 adres	huisnr type	afw.toets	refl kenmerk	rhart groep	sh	wnh	dag	avond	nacht	Lden	Letm	IL: inc. maatregel		VL: excl. optreктоeslag						
														Lden	Letm	VL: inc. af trek	RL: inc. prognose	dag	avond	nacht		
117	0.0	0.0 Aeg09	doof gevel	Geproject.	VL totaal (0)	1	1.5	54.20	51.38	43.91	54.56	54.20	49.56	49.20	54.20	51.38	43.91					
					VL totaal (0)	1	4.5	54.99	52.17	44.70	55.35	54.99	50.35	49.99	54.99	52.17	44.70					
					VL totaal (0)	1	7.5	55.86	53.04	45.57	56.22	55.86	51.22	50.86	55.86	53.04	45.57					
					VL Rolderhoofdweg (1)	1	1.5	38.81	35.85	28.13	39.03	38.81	34.03	33.81	38.81	35.85	28.13					
					VL Rolderhoofdweg (1)	1	4.5	39.69	36.70	29.04	39.91	39.69	34.91	34.69	39.69	36.70	29.04					
					VL Rolderhoofdweg (1)	1	7.5	39.98	36.97	29.32	40.19	39.98	35.19	34.98	39.98	36.97	29.32					
					VL Overcingellaan (2)	1	1.5	45.92	43.09	35.85	46.34	45.92	41.34	40.92	45.92	43.09	35.85					
					VL Overcingellaan (2)	1	4.5	46.92	44.09	36.84	47.34	46.92	42.34	41.92	46.92	44.09	36.84					
					VL Overcingellaan (2)	1	7.5	47.77	44.94	37.70	48.19	47.77	43.19	42.77	47.77	44.94	37.70					
					VL Doctor A.F. Philipswe	1	1.5	53.35	50.54	43.03	53.71	53.35	48.71	48.35	53.35	50.54	43.03					
					VL Doctor A.F. Philipswe	1	4.5	54.10	51.29	43.78	54.46	54.10	49.46	49.10	54.10	51.29	43.78					
					VL Doctor A.F. Philipswe	1	7.5	55.00	52.18	44.67	55.35	55.00	50.35	50.00	55.00	52.18	44.67					
					RL totaal (0)	1	1.5	60.46	62.09	60.09	66.82	70.09	68.52	71.79	60.46	62.09	60.09					
					RL totaal (0)	1	4.5	62.24	63.88	61.87	68.60	71.87	70.30	73.57	62.24	63.88	61.87					
					RL totaal (0)	1	7.5	62.50	64.13	62.13	68.86	72.13	70.56	73.83	62.50	64.13	62.13					
					VL totaal (0)	1	1.5	54.54	51.71	44.28	54.91	54.54	49.91	49.54	54.54	51.71	44.28					
					VL totaal (0)	1	4.5	55.28	52.45	45.02	55.65	55.28	50.65	50.28	55.28	52.45	45.02					
					VL totaal (0)	1	7.5	56.07	53.24	45.80	56.44	56.07	51.44	51.07	56.07	53.24	45.80					
					VL Rolderhoofdweg (1)	1	1.5	39.85	36.87	29.18	40.07	39.85	35.07	34.85	39.85	36.87	29.18					
					VL Rolderhoofdweg (1)	1	4.5	40.50	37.47	29.85	40.71	40.50	35.71	35.50	40.50	37.47	29.85					
					VL Rolderhoofdweg (1)	1	7.5	40.60	37.57	29.96	40.81	40.60	35.81	35.60	40.60	37.57	29.96					
VL Overcingellaan (2)	1	1.5	48.84	46.01	38.76	49.26	48.84	44.26	43.84	48.84	46.01	38.76										
VL Overcingellaan (2)	1	4.5	49.40	46.58	39.33	49.83	49.40	44.83	44.40	49.40	46.58	39.33										
VL Overcingellaan (2)	1	7.5	49.91	47.08	39.84	50.33	49.91	45.33	44.91	49.91	47.08	39.84										
VL Doctor A.F. Philipswe	1	1.5	52.97	50.15	42.65	53.32	52.97	48.32	47.97	52.97	50.15	42.65										
VL Doctor A.F. Philipswe	1	4.5	53.78	50.96	43.47	54.14	53.78	49.14	48.78	53.78	50.96	43.47										
VL Doctor A.F. Philipswe	1	7.5	54.70	51.88	44.38	55.05	54.70	50.05	49.70	54.70	51.88	44.38										
118	0.0	0.0 Aeg09	gevel	Geproject.	RL totaal (0)	1	1.5	38.22	40.02	38.13	44.81	48.13	46.51	49.83	38.22	40.02	38.13					
					RL totaal (0)	1	4.5	39.90	41.73	39.87	46.54	49.87	48.24	51.57	39.90	41.73	39.87					
					RL totaal (0)	1	7.5	41.99	43.79	41.90	48.58	51.90	50.28	53.60	41.99	43.79	41.90					
					VL totaal (0)	1	1.5	38.93	36.07	28.66	39.29	38.93	34.29	33.93	38.93	36.07	28.66					
					VL totaal (0)	1	4.5	40.91	38.04	30.66	41.27	40.91	36.27	35.91	40.91	38.04	30.66					
					VL totaal (0)	1	7.5	43.16	40.28	32.90	43.52	43.16	38.52	38.16	43.16	40.28	32.90					
					VL Rolderhoofdweg (1)	1	1.5	33.26	30.31	22.57	33.48	33.26	28.48	28.26	33.26	30.31	22.57					
					VL Rolderhoofdweg (1)	1	4.5	34.90	31.91	24.24	35.12	34.90	30.12	29.90	34.90	31.91	24.24					
					VL Rolderhoofdweg (1)	1	7.5	37.71	34.68	27.07	37.92	37.71	32.92	32.71	37.71	34.68	27.07					
					VL Overcingellaan (2)	1	1.5	36.28	33.45	26.21	36.70	36.28	31.70	31.28	36.28	33.45	26.21					
					VL Overcingellaan (2)	1	4.5	38.45	35.62	28.38	38.87	38.45	33.87	33.45	38.45	35.62	28.38					
					VL Overcingellaan (2)	1	7.5	40.37	37.55	30.30	40.80	40.37	35.80	35.37	40.37	37.55	30.30					
					VL Doctor A.F. Philipswe	1	1.5	31.63	28.81	21.32	31.99	31.63	26.99	26.63	31.63	28.81	21.32					
					VL Doctor A.F. Philipswe	1	4.5	33.49	30.68	23.21	33.86	33.49	28.86	28.49	33.49	30.68	23.21					
					VL Doctor A.F. Philipswe	1	7.5	35.91	33.09	25.64	36.28	35.91	31.28	30.91	35.91	33.09	25.64					
					119	0.0	0.0 Aeg10	gevel	Geproject.	RL totaal (0)	1	1.5	38.10	39.90	38.02	44.70	48.02	46.40	49.72	38.10	39.90	38.02
										RL totaal (0)	1	4.5	39.65	41.49	39.63	46.30	49.63	48.00	51.33	39.65	41.49	39.63
										RL totaal (0)	1	7.5	41.44	43.25	41.38	48.06	51.38	49.76	53.08	41.44	43.25	41.38
										VL totaal (0)	1	1.5	39.40	36.54	29.06	39.74	39.40	34.74	34.40	39.40	36.54	29.06
										VL totaal (0)	1	4.5	41.01	38.14	30.70	41.35	41.01	36.35	36.01	41.01	38.14	30.70
										VL totaal (0)	1	7.5	43.17	40.29	32.87	43.51	43.17	38.51	38.17	43.17	40.29	32.87
VL Rolderhoofdweg (1)	1	1.5	35.19	32.28						24.48	35.41	35.19	30.41	30.19	35.19	32.28	24.48					
VL Rolderhoofdweg (1)	1	4.5	36.41	33.46						25.73	36.63	36.41	31.63	31.41	36.41	33.46	25.73					
VL Rolderhoofdweg (1)	1	7.5	38.69	35.69						28.04	38.91	38.69	33.91	33.69	38.69	35.69	28.04					
VL Overcingellaan (2)	1	1.5	36.01	33.19						25.94	36.44	36.01	31.44	31.01	36.01	33.19	25.94					

nr	z1	m1 adres	huisnr type	afw.toets	refl kenmerk	rhart groep	sh	wnh	dag	avond	nacht	Lden	Letm	IL: inc. maatregel		VL: excl. optrektoeslag						
														Lden	Letm	VL: inc. af trek	VL: inc. prognose	dag	avond	nacht		
120	0.0	0.0 Aeg10	doof gevel	Geproject.	VL Overcingellaan (2)	1	4.5	37.85	35.02	27.77	38.27	37.85	33.27	32.85	37.85	35.02	27.77					
					VL Overcingellaan (2)	1	7.5	39.85	37.03	29.78	40.28	39.85	35.28	34.85	39.85	37.03	29.78					
					VL Doctor A.F. Philipswe	1	1.5	31.48	28.67	21.18	31.84	31.48	26.84	26.48	31.48	28.67	21.18					
					VL Doctor A.F. Philipswe	1	4.5	33.33	30.52	23.04	33.70	33.33	28.70	28.33	33.33	30.52	23.04					
					VL Doctor A.F. Philipswe	1	7.5	35.68	32.87	25.41	36.05	35.68	31.05	30.68	35.68	32.87	25.41					
					RL totaal (0)	1	1.5	60.36	62.00	59.99	66.72	69.99	68.42	71.69	60.36	62.00	59.99					
					RL totaal (0)	1	4.5	62.14	63.77	61.77	68.50	71.77	70.20	73.47	62.14	63.77	61.77					
					RL totaal (0)	1	7.5	62.40	64.04	62.03	68.76	72.03	70.46	73.73	62.40	64.04	62.03					
					VL totaal (0)	1	1.5	54.37	51.54	44.11	54.74	54.37	49.74	49.37	54.37	51.54	44.11					
					VL totaal (0)	1	4.5	55.08	52.25	44.81	55.45	55.08	50.45	50.08	55.08	52.25	44.81					
					VL totaal (0)	1	7.5	55.92	53.09	45.65	56.29	55.92	51.29	50.92	55.92	53.09	45.65					
					VL Rolderhoofdweg (1)	1	1.5	39.39	36.43	28.71	39.61	39.39	34.61	34.39	39.39	36.43	28.71					
					VL Rolderhoofdweg (1)	1	4.5	40.08	37.07	29.43	40.29	40.08	35.29	35.08	40.08	37.07	29.43					
					VL Rolderhoofdweg (1)	1	7.5	40.20	37.19	29.55	40.41	40.20	35.41	35.20	40.20	37.19	29.55					
					VL Overcingellaan (2)	1	1.5	48.72	45.90	38.65	49.15	48.72	44.15	43.72	48.72	45.90	38.65					
					VL Overcingellaan (2)	1	4.5	49.34	46.51	39.26	49.76	49.34	44.76	44.34	49.34	46.51	39.26					
					VL Overcingellaan (2)	1	7.5	49.94	47.11	39.87	50.36	49.94	45.36	44.94	49.94	47.11	39.87					
VL Doctor A.F. Philipswe	1	1.5	52.79	49.98	42.48	53.15	52.79	48.15	47.79	52.79	49.98	42.48										
VL Doctor A.F. Philipswe	1	4.5	53.54	50.72	43.22	53.89	53.54	48.89	48.54	53.54	50.72	43.22										
VL Doctor A.F. Philipswe	1	7.5	54.50	51.68	44.18	54.85	54.50	49.85	49.50	54.50	51.68	44.18										
121	0.0	0.0 Aeg11	doof gevel	Geproject.	RL totaal (0)	1	1.5	60.29	61.93	59.92	66.65	69.92	68.35	71.62	60.29	61.93	59.92					
					RL totaal (0)	1	4.5	62.07	63.70	61.69	68.43	71.69	70.13	73.39	62.07	63.70	61.69					
					RL totaal (0)	1	7.5	62.34	63.98	61.97	68.70	71.97	70.40	73.67	62.34	63.98	61.97					
					VL totaal (0)	1	1.5	54.35	51.52	44.09	54.72	54.35	49.72	49.35	54.35	51.52	44.09					
					VL totaal (0)	1	4.5	55.08	52.25	44.82	55.45	55.08	50.45	50.08	55.08	52.25	44.82					
					VL totaal (0)	1	7.5	55.85	53.02	45.59	56.22	55.85	51.22	50.85	55.85	53.02	45.59					
					VL Rolderhoofdweg (1)	1	1.5	39.57	36.59	28.90	39.79	39.57	34.79	34.57	39.57	36.59	28.90					
					VL Rolderhoofdweg (1)	1	4.5	40.62	37.59	29.98	40.83	40.62	35.83	35.62	40.62	37.59	29.98					
					VL Rolderhoofdweg (1)	1	7.5	40.96	37.92	30.33	41.17	40.96	36.17	35.96	40.96	37.92	30.33					
					VL Overcingellaan (2)	1	1.5	48.97	46.14	38.90	49.39	48.97	44.39	43.97	48.97	46.14	38.90					
					VL Overcingellaan (2)	1	4.5	49.60	46.77	39.53	50.02	49.60	45.02	44.60	49.60	46.77	39.53					
					VL Overcingellaan (2)	1	7.5	50.17	47.35	40.10	50.60	50.17	45.60	45.17	50.17	47.35	40.10					
					VL Doctor A.F. Philipswe	1	1.5	52.65	49.83	42.33	53.00	52.65	48.00	47.65	52.65	49.83	42.33					
					VL Doctor A.F. Philipswe	1	4.5	53.41	50.59	43.09	53.76	53.41	48.76	48.41	53.41	50.59	43.09					
					VL Doctor A.F. Philipswe	1	7.5	54.28	51.46	43.97	54.64	54.28	49.64	49.28	54.28	51.46	43.97					
					122	0.0	0.0 Aeg11	gevel	Geproject.	RL totaal (0)	1	1.5	38.42	40.23	38.34	45.02	48.34	46.72	50.04	38.42	40.23	38.34
										RL totaal (0)	1	4.5	40.02	41.86	39.99	46.66	49.99	48.36	51.69	40.02	41.86	39.99
RL totaal (0)	1	7.5	41.74	43.56						41.69	48.36	51.69	50.06	53.39	41.74	43.56	41.69					
VL totaal (0)	1	1.5	39.23	36.37						28.93	39.58	39.23	34.58	34.23	39.23	36.37	28.93					
VL totaal (0)	1	4.5	40.93	38.06						30.65	41.28	40.93	36.28	35.93	40.93	38.06	30.65					
VL totaal (0)	1	7.5	43.10	40.23						32.82	43.45	43.10	38.45	38.10	43.10	40.23	32.82					
VL Rolderhoofdweg (1)	1	1.5	34.11	31.18						23.42	34.33	34.11	29.33	29.11	34.11	31.18	23.42					
VL Rolderhoofdweg (1)	1	4.5	35.65	32.67						24.98	35.87	35.65	30.87	30.65	35.65	32.67	24.98					
VL Rolderhoofdweg (1)	1	7.5	37.94	34.95						27.28	38.16	37.94	33.16	32.94	37.94	34.95	27.28					
VL Overcingellaan (2)	1	1.5	36.26	33.44						26.19	36.69	36.26	31.69	31.26	36.26	33.44	26.19					
VL Overcingellaan (2)	1	4.5	38.02	35.19						27.94	38.44	38.02	33.44	33.02	38.02	35.19	27.94					
VL Overcingellaan (2)	1	7.5	40.04	37.21						29.97	40.46	40.04	35.46	35.04	40.04	37.21	29.97					
VL Doctor A.F. Philipswe	1	1.5	31.96	29.14						21.65	32.32	31.96	27.32	26.96	31.96	29.14	21.65					
VL Doctor A.F. Philipswe	1	4.5	33.78	30.96						23.49	34.14	33.78	29.14	28.78	33.78	30.96	23.49					
VL Doctor A.F. Philipswe	1	7.5	36.15	33.34						25.88	36.52	36.15	31.52	31.15	36.15	33.34	25.88					
123	0.0	0.0 Aeg12	gevel	Geproject.						RL totaal (0)	1	1.5	38.40	40.20	38.32	45.00	48.32	46.70	50.02	38.40	40.20	38.32
										RL totaal (0)	1	4.5	40.14	41.97	40.11	46.78	50.11	48.48	51.81	40.14	41.97	40.11

nr	z1	m1 adres	huisnr type	afw.toets	refl kenmerk	rhart groep	sh	wnh	dag	avond	nacht	Lden	Letm	IL: inc. maatregel		VL: excl. optreктоeslag					
														Lden	Letm	VL: inc. af trek	RL: inc. prognose	dag	avond	nacht	
124	0.0	0.0 Aeg12	doof gevel	Geproject.	RL totaal (0)	1	7.5	42.77	44.54	42.64	49.33	52.64	51.03	54.34	42.77	44.54	42.64				
					VL totaal (0)	1	1.5	39.32	36.46	29.01	39.67	39.32	34.67	34.32	39.32	36.46	29.01	41.26	38.39	30.97	
					VL totaal (0)	1	4.5	41.26	38.39	30.97	41.61	41.26	36.61	36.26	41.26	38.39	30.97	43.61	40.74	33.33	
					VL totaal (0)	1	7.5	43.61	40.74	33.33	43.96	43.61	38.96	38.61	43.61	40.74	33.33	34.51	31.58	23.81	
					VL Rolderhoofdweg (1)	1	1.5	34.51	31.58	23.81	34.73	34.51	29.73	29.51	34.51	31.58	23.81	36.18	33.22	25.51	
					VL Rolderhoofdweg (1)	1	4.5	36.18	33.22	25.51	36.40	36.18	31.40	31.18	36.18	33.22	25.51	38.52	35.53	27.85	
					VL Rolderhoofdweg (1)	1	7.5	38.52	35.53	27.85	38.73	38.52	33.73	33.52	38.52	35.53	27.85	36.24	33.41	26.16	
					VL Overcingellaan (2)	1	1.5	36.24	33.41	26.16	36.66	36.24	31.66	31.24	36.24	33.41	26.16	38.29	35.46	28.22	
					VL Overcingellaan (2)	1	4.5	38.29	35.46	28.22	38.71	38.29	33.71	33.29	38.29	35.46	28.22	40.70	37.88	30.63	
					VL Overcingellaan (2)	1	7.5	40.70	37.88	30.63	41.13	40.70	36.13	35.70	40.70	37.88	30.63	31.83	29.02	21.54	
					VL Doctor A.F. Philipswe	1	1.5	31.83	29.02	21.54	32.20	31.83	27.20	26.83	31.83	29.02	21.54	33.91	31.10	23.64	
					VL Doctor A.F. Philipswe	1	4.5	33.91	31.10	23.64	34.28	33.91	29.28	28.91	33.91	31.10	23.64	36.14	33.32	25.88	
					VL Doctor A.F. Philipswe	1	7.5	36.14	33.32	25.88	36.51	36.14	31.51	31.14	36.14	33.32	25.88	60.15	61.78	59.77	
					RL totaal (0)	1	1.5	60.15	61.78	59.77	66.51	69.77	68.21	71.47	66.51	69.77	68.21	71.47	61.95	63.58	61.57
					RL totaal (0)	1	4.5	61.95	63.58	61.57	68.31	71.57	70.01	73.27	68.31	71.57	70.01	73.27	62.23	63.86	61.86
					RL totaal (0)	1	7.5	62.23	63.86	61.86	68.59	71.86	70.29	73.56	68.59	71.86	70.29	73.56	54.29	51.46	44.04
					VL totaal (0)	1	1.5	54.29	51.46	44.04	54.66	54.29	49.66	49.29	54.29	51.46	44.04	54.95	52.13	44.70	
					VL totaal (0)	1	4.5	54.95	52.13	44.70	55.32	54.95	50.32	49.95	54.95	52.13	44.70	55.80	52.97	45.55	
					VL totaal (0)	1	7.5	55.80	52.97	45.55	56.17	55.80	51.17	50.80	55.80	52.97	45.55	39.44	36.46	28.77	
					VL Rolderhoofdweg (1)	1	1.5	39.44	36.46	28.77	39.66	39.44	34.66	34.44	39.44	36.46	28.77	40.45	37.43	29.81	
					VL Rolderhoofdweg (1)	1	4.5	40.45	37.43	29.81	40.66	40.45	35.66	35.45	40.45	37.43	29.81	40.77	37.74	30.13	
					VL Rolderhoofdweg (1)	1	7.5	40.77	37.74	30.13	40.98	40.77	35.98	35.77	40.77	37.74	30.13	49.24	46.41	39.17	
					VL Overcingellaan (2)	1	1.5	49.24	46.41	39.17	49.66	49.24	44.66	44.24	49.24	46.41	39.17	49.83	47.00	39.75	
					VL Overcingellaan (2)	1	4.5	49.83	47.00	39.75	50.25	49.83	45.25	44.83	49.83	47.00	39.75	50.47	47.64	40.40	
VL Overcingellaan (2)	1	7.5	50.47	47.64	40.40	50.89	50.47	45.89	45.47	50.47	47.64	40.40	52.44	49.63	42.13						
VL Doctor A.F. Philipswe	1	1.5	52.44	49.63	42.13	52.80	52.44	47.80	47.44	52.44	49.63	42.13	53.13	50.31	42.82						
VL Doctor A.F. Philipswe	1	4.5	53.13	50.31	42.82	53.49	53.13	48.49	48.13	53.13	50.31	42.82	54.10	51.28	43.78						
VL Doctor A.F. Philipswe	1	7.5	54.10	51.28	43.78	54.45	54.10	49.45	49.10	54.10	51.28	43.78	60.04	61.67	59.66						
RL totaal (0)	1	1.5	60.04	61.67	59.66	66.40	69.66	68.10	71.36	66.40	69.66	68.10	71.36	61.83	63.47	61.46					
RL totaal (0)	1	4.5	61.83	63.47	61.46	68.19	71.46	69.89	73.16	68.19	71.46	69.89	73.16	62.13	63.76	61.75					
RL totaal (0)	1	7.5	62.13	63.76	61.75	68.49	71.75	70.19	73.45	68.49	71.75	70.19	73.45	54.36	51.54	44.12					
VL totaal (0)	1	1.5	54.36	51.54	44.12	54.74	54.36	49.74	49.36	54.36	51.54	44.12	54.97	52.14	44.73						
VL totaal (0)	1	4.5	54.97	52.14	44.73	55.34	54.97	50.34	49.97	54.97	52.14	44.73	55.78	52.95	45.53						
VL totaal (0)	1	7.5	55.78	52.95	45.53	56.15	55.78	51.15	50.78	55.78	52.95	45.53	39.79	36.82	29.11						
VL Rolderhoofdweg (1)	1	1.5	39.79	36.82	29.11	40.01	39.79	35.01	34.79	39.79	36.82	29.11	40.61	37.60	29.96						
VL Rolderhoofdweg (1)	1	4.5	40.61	37.60	29.96	40.82	40.61	35.82	35.61	40.61	37.60	29.96	40.80	37.78	30.16						
VL Rolderhoofdweg (1)	1	7.5	40.80	37.78	30.16	41.01	40.80	36.01	35.80	40.80	37.78	30.16	49.57	46.74	39.49						
VL Overcingellaan (2)	1	1.5	49.57	46.74	39.49	49.99	49.57	44.99	44.57	49.57	46.74	39.49	50.17	47.35	40.10						
VL Overcingellaan (2)	1	4.5	50.17	47.35	40.10	50.60	50.17	45.60	45.17	50.17	47.35	40.10	50.77	47.94	40.70						
VL Overcingellaan (2)	1	7.5	50.77	47.94	40.70	51.19	50.77	46.19	45.77	50.77	47.94	40.70	52.38	49.56	42.07						
VL Doctor A.F. Philipswe	1	1.5	52.38	49.56	42.07	52.74	52.38	47.74	47.38	52.38	49.56	42.07	52.98	50.16	42.67						
VL Doctor A.F. Philipswe	1	4.5	52.98	50.16	42.67	53.34	52.98	48.34	47.98	52.98	50.16	42.67	53.93	51.11	43.61						
VL Doctor A.F. Philipswe	1	7.5	53.93	51.11	43.61	54.28	53.93	49.28	48.93	53.93	51.11	43.61	39.96	41.70	39.76						
RL totaal (0)	1	1.5	39.96	41.70	39.76	46.46	49.76	48.16	51.46	39.96	41.70	39.76	41.09	42.88	40.99						
RL totaal (0)	1	4.5	41.09	42.88	40.99	47.67	50.99	49.37	52.69	41.09	42.88	40.99	43.05	44.82	42.91						
RL totaal (0)	1	7.5	43.05	44.82	42.91	49.60	52.91	51.30	54.61	43.05	44.82	42.91	40.36	37.51	30.03						
VL totaal (0)	1	1.5	40.36	37.51	30.03	40.70	40.36	35.70	35.36	40.36	37.51	30.03	41.95	39.08	31.63						
VL totaal (0)	1	4.5	41.95	39.08	31.63	42.29	41.95	37.29	36.95	41.95	39.08	31.63	43.99	41.12	33.70						
VL totaal (0)	1	7.5	43.99	41.12	33.70	44.34	43.99	39.34	38.99	43.99	41.12	33.70	36.14	33.23	25.43						
VL Rolderhoofdweg (1)	1	1.5	36.14	33.23	25.43	36.36	36.14	31.36	31.14	36.14	33.23	25.43	37.45	34.50	26.76						
VL Rolderhoofdweg (1)	1	4.5	37.45	34.50	26.76	37.67	37.45	32.67	32.45	37.45	34.50	26.76	39.29	36.32	28.61						
VL Rolderhoofdweg (1)	1	7.5	39.29	36.32	28.61	39.51	39.29	34.51	34.29	39.29	36.32	28.61	39.29	36.32	28.61						

nr	z1	m1 adres	huisnr	type	afw.toets	refl	kenmerk	rhart	groep	sh	wnh	dag	avond	nacht	Lden	Letm	IL: inc. maatregel		VL: inc. aftrek			RL: inc. prognose			VL: excl. optrektoeslag																									
																	Lden	Letm	Lden	Letm	dag	avond	nacht	Lden	Letm	dag	avond	nacht																						
127	0.0	0.0 Aeg14		gevel					Geproject.								VL	Overcingellaan (2)	1	1.5	37.17	34.34	27.09	37.59	37.17	32.59	32.17	37.17	34.34	27.09																				
																	VL	Overcingellaan (2)	1	4.5	38.85	36.02	28.77	39.27	38.85	34.27	33.85	38.85	36.02	28.77	38.85	36.02	28.77																	
																	VL	Overcingellaan (2)	1	7.5	40.93	38.11	30.86	41.36	40.93	36.36	35.93	40.93	38.11	30.86	40.93	38.11	30.86																	
																	VL	Doctor A.F. Philipswe	1	1.5	31.92	29.11	21.63	32.29	31.92	27.29	26.92	31.92	29.11	21.63	31.92	29.11	21.63																	
																	VL	Doctor A.F. Philipswe	1	4.5	33.86	31.05	23.58	34.23	33.86	29.23	28.86	33.86	31.05	23.58	33.86	31.05	23.58																	
																	VL	Doctor A.F. Philipswe	1	7.5	36.24	33.43	25.98	36.61	36.24	31.61	31.24	36.24	33.43	25.98	36.24	33.43	25.98																	
																	RL	totaal (0)	1	1.5	41.14	42.84	40.88	47.59	50.88	49.29	52.58	41.14	42.84	40.88	41.14	42.84	40.88																	
																	RL	totaal (0)	1	4.5	42.19	43.94	42.02	48.72	52.02	50.42	53.72	42.19	43.94	42.02	42.19	43.94	42.02																	
																	RL	totaal (0)	1	7.5	43.72	45.48	43.56	50.26	53.56	51.96	55.26	43.72	45.48	43.56	43.72	45.48	43.56																	
																	VL	totaal (0)	1	1.5	41.15	38.30	30.78	41.48	41.15	36.48	36.15	41.15	38.30	30.78	41.15	38.30	30.78																	
																	VL	totaal (0)	1	4.5	42.48	39.62	32.14	42.82	42.48	37.82	37.48	42.48	39.62	32.14	42.48	39.62	32.14																	
																	VL	totaal (0)	1	7.5	44.63	41.76	34.32	44.97	44.63	39.97	39.63	44.63	41.76	34.32	44.63	41.76	34.32																	
																	VL	Rolderhoofdweg (1)	1	1.5	37.61	34.72	26.90	37.84	37.61	32.84	32.61	37.61	34.72	26.90	37.61	34.72	26.90																	
																	VL	Rolderhoofdweg (1)	1	4.5	38.42	35.49	27.72	38.64	38.42	33.64	33.42	38.42	35.49	27.72	38.42	35.49	27.72																	
																	VL	Rolderhoofdweg (1)	1	7.5	40.04	37.10	29.36	40.26	40.04	35.26	35.04	40.04	37.10	29.36	40.04	37.10	29.36																	
																	VL	Overcingellaan (2)	1	1.5	37.60	34.77	27.52	38.02	37.60	33.02	32.60	37.60	34.77	27.52	37.60	34.77	27.52																	
																	VL	Overcingellaan (2)	1	4.5	39.23	36.41	29.16	39.66	39.23	34.66	34.23	39.23	36.41	29.16	39.23	36.41	29.16																	
																	VL	Overcingellaan (2)	1	7.5	41.72	38.90	31.65	42.15	41.72	37.15	36.72	41.72	38.90	31.65	41.72	38.90	31.65																	
VL	Doctor A.F. Philipswe	1	1.5	31.80	28.98	21.49	32.16	31.80	27.16	26.80	31.80	28.98	21.49	31.80	28.98	21.49																																		
VL	Doctor A.F. Philipswe	1	4.5	33.76	30.95	23.46	34.12	33.76	29.12	28.76	33.76	30.95	23.46	33.76	30.95	23.46																																		
VL	Doctor A.F. Philipswe	1	7.5	36.07	33.25	25.78	36.43	36.07	31.43	31.07	36.07	33.25	25.78	36.07	33.25	25.78																																		
128	0.0	0.0 Aeg14		doof gevel					Geproject.								RL	totaal (0)	1	1.5	59.97	61.61	59.60	66.33	69.60	68.03	71.30	59.97	61.61	59.60																				
																	RL	totaal (0)	1	4.5	61.77	63.41	61.40	68.13	71.40	69.83	73.10	61.77	63.41	61.40	61.77	63.41	61.40																	
																	RL	totaal (0)	1	7.5	62.08	63.72	61.71	68.44	71.71	70.14	73.41	62.08	63.72	61.71	62.08	63.72	61.71																	
																	VL	totaal (0)	1	1.5	54.51	51.68	44.28	54.89	54.51	49.89	49.51	54.51	51.68	44.28	54.51	51.68	44.28																	
																	VL	totaal (0)	1	4.5	55.06	52.23	44.83	55.44	55.06	50.44	50.06	55.06	52.23	44.83	55.06	52.23	44.83																	
																	VL	totaal (0)	1	7.5	55.82	53.00	45.59	56.20	55.82	51.20	50.82	55.82	53.00	45.59	55.82	53.00	45.59																	
																	VL	Rolderhoofdweg (1)	1	1.5	39.74	36.77	29.07	39.96	39.74	34.96	34.74	39.74	36.77	29.07	39.74	36.77	29.07																	
																	VL	Rolderhoofdweg (1)	1	4.5	40.63	37.62	29.99	40.85	40.63	35.85	35.63	40.63	37.62	29.99	40.63	37.62	29.99																	
																	VL	Rolderhoofdweg (1)	1	7.5	40.89	37.87	30.24	41.10	40.89	36.10	35.89	40.89	37.87	30.24	40.89	37.87	30.24																	
																	VL	Overcingellaan (2)	1	1.5	50.41	47.58	40.34	50.83	50.41	45.83	45.41	50.41	47.58	40.34	50.41	47.58	40.34																	
																	VL	Overcingellaan (2)	1	4.5	50.94	48.12	40.87	51.37	50.94	46.37	45.94	50.94	48.12	40.87	50.94	48.12	40.87																	
																	VL	Overcingellaan (2)	1	7.5	51.45	48.62	41.38	51.87	51.45	46.87	46.45	51.45	48.62	41.38	51.45	48.62	41.38																	
																	VL	Doctor A.F. Philipswe	1	1.5	52.12	49.30	41.80	52.47	52.12	47.47	47.12	52.12	49.30	41.80	52.12	49.30	41.80																	
																	VL	Doctor A.F. Philipswe	1	4.5	52.66	49.84	42.35	53.02	52.66	48.02	47.66	52.66	49.84	42.35	52.66	49.84	42.35																	
																	VL	Doctor A.F. Philipswe	1	7.5	53.62	50.81	43.31	53.98	53.62	48.98	48.62	53.62	50.81	43.31	53.62	50.81	43.31																	
																	129	0.0	0.0 Aeg15		doof gevel					Geproject.								RL	totaal (0)	1	1.5	59.88	61.52	59.51	66.24	69.51	67.94	71.21	59.88	61.52	59.51			
																																		RL	totaal (0)	1	4.5	61.70	63.33	61.33	68.06	71.33	69.76	73.03	61.70	63.33	61.33	61.70	63.33	61.33
																																		RL	totaal (0)	1	7.5	62.02	63.66	61.65	68.38	71.65	70.08	73.35	62.02	63.66	61.65	62.02	63.66	61.65
VL	totaal (0)	1	1.5	54.53	51.71	44.31	54.91	54.53	49.91	49.53	54.53	51.71	44.31	54.53	51.71	44.31																																		
VL	totaal (0)	1	4.5	55.06	52.23	44.83	55.44	55.06	50.44	50.06	55.06	52.23	44.83	55.06	52.23	44.83																																		
VL	totaal (0)	1	7.5	55.82	52.99	45.59	56.20	55.82	51.20	50.82	55.82	52.99	45.59	55.82	52.99	45.59																																		
VL	Rolderhoofdweg (1)	1	1.5	40.29	37.33	29.61	40.51	40.29	35.51	35.29	40.29	37.33	29.61	40.29	37.33	29.61																																		
VL	Rolderhoofdweg (1)	1	4.5	41.11	38.11	30.46	41.33	41.11	36.33	36.11	41.11	38.11	30.46	41.11	38.11	30.46																																		
VL	Rolderhoofdweg (1)	1	7.5	41.31	38.31	30.66	41.53	41.31	36.53	36.31	41.31	38.31	30.66	41.31	38.31	30.66																																		
VL	Overcingellaan (2)	1	1.5	50.61	47.78	40.54	51.03	50.61	46.03	45.61	50.61	47.78	40.54	50.61	47.78	40.54																																		
VL	Overcingellaan (2)	1	4.5	51.10	48.28	41.03	51.53	51.10	46.53	46.10	51.10	48.28	41.03	51.10	48.28	41.03																																		
VL	Overcingellaan (2)	1	7.5	51.60	48.77	41.53	52.02	51.60	47.02	46.60	51.60	48.77	41.53	51.60	48.77	41.53																																		
VL	Doctor A.F. Philipswe	1	1.5	51.99	49.18	41.68	52.35	51.99	47.35	46.99	51.99	49.18	41.68	51.99	49.18	41.68																																		
VL	Doctor A.F. Philipswe	1	4.5	52.52	49.70	42.21	52.88	52.52	47.88	47.52	52.52	49.70	42.21	52.52	49.70	42.21																																		
VL	Doctor A.F. Philipswe	1	7.5	53.50	50.68	43.18	53.85	53.50	48.85	48.50	53.50	50.68	43.18	53.50	50.68	43.18																																		
130	0.0	0.0 Aeg15		gevel					Geproject.																									RL	totaal (0)	1	1.5	42.27	43.94	41.96	48.68	51.96	50.38	53.66	42.27	43.94	41.96			

nr	z1	m1 adres	huisnr type	afw.toets	refl kenmerk	rhart groep	sh	wnh	dag	avond	nacht	Lden	Letm	IL: inc. maatregel		VL: excl. optreктоeslag						
														Lden	Letm	VL: inc. af trek	VL: inc. prognose	dag	avond	nacht		
131	0.0	0.0 Aeg16	gevel	Geproject.	RL totaal (0)	1	4.5	43.06	44.78	42.83	49.54	52.83	51.24	54.53	43.06	44.78	42.83					
					RL totaal (0)	1	7.5	44.75	46.47	44.53	51.24	54.53	52.94	56.23	44.75	46.47	44.53					
					VL totaal (0)	1	1.5	42.14	39.26	31.77	42.46	42.14	37.46	37.14	42.14	39.26	31.77					
					VL totaal (0)	1	4.5	43.26	40.37	32.92	43.59	43.26	38.59	38.26	43.26	40.37	32.92					
					VL totaal (0)	1	7.5	45.08	42.20	34.76	45.42	45.08	40.42	40.08	45.08	42.20	34.76					
					VL Rolderhoofdweg (1)	1	1.5	38.76	35.81	28.07	38.98	38.76	33.98	33.76	38.76	35.81	28.07					
					VL Rolderhoofdweg (1)	1	4.5	39.44	36.45	28.78	39.66	39.44	34.66	34.44	39.44	36.45	28.78					
					VL Rolderhoofdweg (1)	1	7.5	41.01	38.02	30.34	41.22	41.01	36.22	36.01	41.01	38.02	30.34					
					VL Overcingellaan (2)	1	1.5	38.20	35.37	28.13	38.62	38.20	33.62	33.20	38.20	35.37	28.13					
					VL Overcingellaan (2)	1	4.5	39.60	36.78	29.53	40.03	39.60	35.03	34.60	39.60	36.78	29.53					
					VL Overcingellaan (2)	1	7.5	41.63	38.80	31.55	42.05	41.63	37.05	36.63	41.63	38.80	31.55					
					VL Doctor A.F. Philipswe	1	1.5	33.51	30.69	23.28	33.89	33.51	28.89	28.51	33.51	30.69	23.28					
					VL Doctor A.F. Philipswe	1	4.5	35.12	32.30	24.89	35.50	35.12	30.50	30.12	35.12	32.30	24.89					
					VL Doctor A.F. Philipswe	1	7.5	37.06	34.24	26.83	37.44	37.06	32.44	32.06	37.06	34.24	26.83					
					RL totaal (0)	1	1.5	42.96	44.62	42.62	49.35	52.62	51.05	54.32	42.96	44.62	42.62					
					RL totaal (0)	1	4.5	43.65	45.35	43.39	50.10	53.39	51.80	55.09	43.65	45.35	43.39					
					RL totaal (0)	1	7.5	45.23	46.94	44.98	51.69	54.98	53.39	56.68	45.23	46.94	44.98					
					VL totaal (0)	1	1.5	42.37	39.49	32.01	42.70	42.37	37.70	37.37	42.37	39.49	32.01					
					VL totaal (0)	1	4.5	43.35	40.47	33.02	43.69	43.35	38.69	38.35	43.35	40.47	33.02					
					VL totaal (0)	1	7.5	45.09	42.22	34.79	45.44	45.09	40.44	40.09	45.09	42.22	34.79					
					VL Rolderhoofdweg (1)	1	1.5	38.88	35.93	28.19	39.10	38.88	34.10	33.88	38.88	35.93	28.19					
					VL Rolderhoofdweg (1)	1	4.5	39.37	36.40	28.70	39.59	39.37	34.59	34.37	39.37	36.40	28.70					
					VL Rolderhoofdweg (1)	1	7.5	40.61	37.65	29.93	40.83	40.61	35.83	35.61	40.61	37.65	29.93					
					VL Overcingellaan (2)	1	1.5	38.68	35.86	28.61	39.11	38.68	34.11	33.68	38.68	35.86	28.61					
					VL Overcingellaan (2)	1	4.5	40.00	37.18	29.93	40.43	40.00	35.43	35.00	40.00	37.18	29.93					
					VL Overcingellaan (2)	1	7.5	42.12	39.29	32.05	42.54	42.12	37.54	37.12	42.12	39.29	32.05					
					VL Doctor A.F. Philipswe	1	1.5	33.34	30.52	23.11	33.72	33.34	28.72	28.34	33.34	30.52	23.11					
VL Doctor A.F. Philipswe	1	4.5	34.71	31.89	24.48	35.09	34.71	30.09	29.71	34.71	31.89	24.48										
VL Doctor A.F. Philipswe	1	7.5	36.55	33.73	26.31	36.93	36.55	31.93	31.55	36.55	33.73	26.31										
132	0.0	0.0 Aeg16	doof gevel	Geproject.	RL totaal (0)	1	1.5	60.01	61.64	59.64	66.37	69.64	68.07	71.34	60.01	61.64	59.64					
					RL totaal (0)	1	4.5	61.87	63.51	61.50	68.23	71.50	69.93	73.20	61.87	63.51	61.50					
					RL totaal (0)	1	7.5	62.21	63.84	61.83	68.57	71.83	70.27	73.53	62.21	63.84	61.83					
					VL totaal (0)	1	1.5	53.95	51.12	43.70	54.32	53.95	49.32	48.95	53.95	51.12	43.70					
					VL totaal (0)	1	4.5	54.54	51.71	44.30	54.91	54.54	49.91	49.54	54.54	51.71	44.30					
					VL totaal (0)	1	7.5	55.44	52.61	45.19	55.81	55.44	50.81	50.44	55.44	52.61	45.19					
					VL Rolderhoofdweg (1)	1	1.5	39.88	36.89	29.22	40.10	39.88	35.10	34.88	39.88	36.89	29.22					
					VL Rolderhoofdweg (1)	1	4.5	40.87	37.83	30.23	41.08	40.87	36.08	35.87	40.87	37.83	30.23					
					VL Rolderhoofdweg (1)	1	7.5	41.29	38.25	30.65	41.50	41.29	36.50	36.29	41.29	38.25	30.65					
					VL Overcingellaan (2)	1	1.5	48.84	46.01	38.77	49.26	48.84	44.26	43.84	48.84	46.01	38.77					
					VL Overcingellaan (2)	1	4.5	49.66	46.84	39.59	50.09	49.66	45.09	44.66	49.66	46.84	39.59					
					VL Overcingellaan (2)	1	7.5	50.43	47.60	40.35	50.85	50.43	45.85	45.43	50.43	47.60	40.35					
					VL Doctor A.F. Philipswe	1	1.5	52.09	49.28	41.78	52.45	52.09	47.45	47.09	52.09	49.28	41.78					
					VL Doctor A.F. Philipswe	1	4.5	52.55	49.73	42.24	52.91	52.55	47.91	47.55	52.55	49.73	42.24					
					VL Doctor A.F. Philipswe	1	7.5	53.54	50.72	43.22	53.89	53.54	48.89	48.54	53.54	50.72	43.22					
					RL totaal (0)	1	1.5	59.64	61.28	59.27	66.00	69.27	67.70	70.97	59.64	61.28	59.27					
					RL totaal (0)	1	4.5	61.51	63.14	61.13	67.87	71.13	69.57	72.83	61.51	63.14	61.13					
					RL totaal (0)	1	7.5	61.81	63.45	61.44	68.17	71.44	69.87	73.14	61.81	63.45	61.44					
					VL totaal (0)	1	1.5	54.01	51.18	43.78	54.39	54.01	49.39	49.01	54.01	51.18	43.78					
					VL totaal (0)	1	4.5	54.55	51.72	44.33	54.93	54.55	49.93	49.55	54.55	51.72	44.33					
					VL totaal (0)	1	7.5	55.37	52.54	45.15	55.75	55.37	50.75	50.37	55.37	52.54	45.15					
					VL Rolderhoofdweg (1)	1	1.5	40.24	37.27	29.57	40.46	40.24	35.46	35.24	40.24	37.27	29.57					
					VL Rolderhoofdweg (1)	1	4.5	41.39	38.37	30.75	41.60	41.39	36.60	36.39	41.39	38.37	30.75					
					133	0.0	0.0 Aeg17	doof gevel	Geproject.	RL totaal (0)	1	1.5	59.64	61.28	59.27	66.00	69.27	67.70	70.97	59.64	61.28	59.27
										RL totaal (0)	1	4.5	61.51	63.14	61.13	67.87	71.13	69.57	72.83	61.51	63.14	61.13
										RL totaal (0)	1	7.5	61.81	63.45	61.44	68.17	71.44	69.87	73.14	61.81	63.45	61.44
										VL totaal (0)	1	1.5	54.01	51.18	43.78	54.39	54.01	49.39	49.01	54.01	51.18	43.78
VL totaal (0)	1	4.5	54.55	51.72						44.33	54.93	54.55	49.93	49.55	54.55	51.72	44.33					
VL totaal (0)	1	7.5	55.37	52.54						45.15	55.75	55.37	50.75	50.37	55.37	52.54	45.15					
VL Rolderhoofdweg (1)	1	1.5	40.24	37.27						29.57	40.46	40.24	35.46	35.24	40.24	37.27	29.57					
VL Rolderhoofdweg (1)	1	4.5	41.39	38.37						30.75	41.60	41.39	36.60	36.39	41.39	38.37	30.75					

nr	z1	m1 adres	huisnr	type	afw.toets	refl	kenmerk	rhart	groep	sh	wnh	dag	avond	nacht	Lden	Letm	IL: inc. maatregel		VL: excl. optreктоeslag														
																	Lden	Letm	dag	avond	nacht												
134	0.0	0.0 Aeg17		gevel					Geproject.	VL	Rolderhoofdweg (1)	1	7.5	41.80	38.77	31.16	42.01	41.80	37.01	36.80	41.80	38.77	31.16										
										VL	Overcingellaan (2)	1	1.5	50.19	47.37	40.12	50.62	50.19	45.62	45.19	50.19	47.37	40.12										
										VL	Overcingellaan (2)	1	4.5	50.86	48.03	40.79	51.28	50.86	46.28	45.86	50.86	48.03	40.79										
										VL	Overcingellaan (2)	1	7.5	51.50	48.67	41.43	51.92	51.50	46.92	46.50	51.50	48.67	41.43										
										VL	Doctor A.F. Philipswe	1	1.5	51.35	48.53	41.04	51.71	51.35	46.71	46.35	51.35	48.53	41.04										
										VL	Doctor A.F. Philipswe	1	4.5	51.74	48.93	41.44	52.10	51.74	47.10	46.74	51.74	48.93	41.44										
										VL	Doctor A.F. Philipswe	1	7.5	52.74	49.92	42.43	53.10	52.74	48.10	47.74	52.74	49.92	42.43										
										RL	totaal (0)	1	1.5	44.63	46.27	44.25	50.99	54.25	52.69	55.95	44.63	46.27	44.25										
										RL	totaal (0)	1	4.5	45.09	46.77	44.79	51.51	54.79	53.21	56.49	45.09	46.77	44.79										
										RL	totaal (0)	1	7.5	46.55	48.23	46.26	52.98	56.26	54.68	57.96	46.55	48.23	46.26										
										VL	totaal (0)	1	1.5	43.98	41.13	33.72	44.34	43.98	39.34	38.98	43.98	41.13	33.72										
										VL	totaal (0)	1	4.5	44.59	41.73	34.34	44.95	44.59	39.95	39.59	44.59	41.73	34.34										
										VL	totaal (0)	1	7.5	45.86	43.01	35.61	46.23	45.86	41.23	40.86	45.86	43.01	35.61										
										VL	Rolderhoofdweg (1)	1	1.5	38.53	35.61	27.82	38.75	38.53	33.75	33.53	38.53	35.61	27.82										
										VL	Rolderhoofdweg (1)	1	4.5	38.89	35.96	28.20	39.11	38.89	34.11	33.89	38.89	35.96	28.20										
										VL	Rolderhoofdweg (1)	1	7.5	40.11	37.19	29.41	40.33	40.11	35.33	35.11	40.11	37.19	29.41										
										VL	Overcingellaan (2)	1	1.5	39.68	36.86	29.61	40.11	39.68	35.11	34.68	39.68	36.86	29.61										
										VL	Overcingellaan (2)	1	4.5	40.60	37.77	30.53	41.02	40.60	36.02	35.60	40.60	37.77	30.53										
										VL	Overcingellaan (2)	1	7.5	42.35	39.53	32.28	42.78	42.35	37.78	37.35	42.35	39.53	32.28										
										VL	Doctor A.F. Philipswe	1	1.5	39.33	36.51	29.22	39.75	39.33	34.75	34.33	39.33	36.51	29.22										
VL	Doctor A.F. Philipswe	1	4.5	39.79	36.97	29.68	40.21	39.79	35.21	34.79	39.79	36.97	29.68																				
VL	Doctor A.F. Philipswe	1	7.5	40.45	37.63	30.32	40.86	40.45	35.86	35.45	40.45	37.63	30.32																				
135	0.0	0.0 Aeg18		gevel					Geproject.	RL	totaal (0)	1	1.5	44.90	46.54	44.53	51.26	54.53	52.96	56.23	44.90	46.54	44.53										
										RL	totaal (0)	1	4.5	45.37	47.05	45.07	51.79	55.07	53.49	56.77	45.37	47.05	45.07										
										RL	totaal (0)	1	7.5	46.61	48.30	46.33	53.05	56.33	54.75	58.03	46.61	48.30	46.33										
										VL	totaal (0)	1	1.5	42.50	39.64	32.16	42.84	42.50	37.84	37.50	42.50	39.64	32.16										
										VL	totaal (0)	1	4.5	43.24	40.39	32.93	43.59	43.24	38.59	38.24	43.24	40.39	32.93										
										VL	totaal (0)	1	7.5	44.97	42.12	34.66	45.32	44.97	40.32	39.97	44.97	42.12	34.66										
										VL	Rolderhoofdweg (1)	1	1.5	38.39	35.49	27.67	38.61	38.39	33.61	33.39	38.39	35.49	27.67										
										VL	Rolderhoofdweg (1)	1	4.5	38.72	35.81	28.01	38.94	38.72	33.94	33.72	38.72	35.81	28.01										
										VL	Rolderhoofdweg (1)	1	7.5	40.33	37.41	29.62	40.55	40.33	35.55	35.33	40.33	37.41	29.62										
										VL	Overcingellaan (2)	1	1.5	39.76	36.93	29.68	40.18	39.76	35.18	34.76	39.76	36.93	29.68										
										VL	Overcingellaan (2)	1	4.5	40.63	37.80	30.56	41.05	40.63	36.05	35.63	40.63	37.80	30.56										
										VL	Overcingellaan (2)	1	7.5	42.27	39.44	32.19	42.69	42.27	37.69	37.27	42.27	39.44	32.19										
										VL	Doctor A.F. Philipswe	1	1.5	31.49	28.67	21.18	31.85	31.49	26.85	26.49	31.49	28.67	21.18										
										VL	Doctor A.F. Philipswe	1	4.5	33.21	30.39	22.91	33.57	33.21	28.57	28.21	33.21	30.39	22.91										
										VL	Doctor A.F. Philipswe	1	7.5	35.77	32.95	25.48	36.13	35.77	31.13	30.77	35.77	32.95	25.48										
										136	0.0	0.0 Aeg18		doof gevel					Geproject.	RL	totaal (0)	1	1.5	59.50	61.13	59.12	65.86	69.12	67.56	70.82	59.50	61.13	59.12
																				RL	totaal (0)	1	4.5	61.35	62.99	60.98	67.71	70.98	69.41	72.68	61.35	62.99	60.98
																				RL	totaal (0)	1	7.5	61.69	63.33	61.32	68.05	71.32	69.75	73.02	61.69	63.33	61.32
																				VL	totaal (0)	1	1.5	54.60	51.77	44.40	54.99	54.60	49.99	49.60	54.60	51.77	44.40
																				VL	totaal (0)	1	4.5	55.10	52.27	44.91	55.49	55.10	50.49	50.10	55.10	52.27	44.91
VL	totaal (0)	1	7.5	55.81	52.98	45.61	56.20	55.81	51.20											50.81	55.81	52.98	45.61										
VL	Rolderhoofdweg (1)	1	1.5	40.26	37.30	29.58	40.48	40.26	35.48											35.26	40.26	37.30	29.58										
VL	Rolderhoofdweg (1)	1	4.5	41.15	38.15	30.49	41.36	41.15	36.36											36.15	41.15	38.15	30.49										
VL	Rolderhoofdweg (1)	1	7.5	41.60	38.61	30.95	41.82	41.60	36.82											36.60	41.60	38.61	30.95										
VL	Overcingellaan (2)	1	1.5	51.19	48.36	41.12	51.61	51.19	46.61											46.19	51.19	48.36	41.12										
VL	Overcingellaan (2)	1	4.5	51.88	49.05	41.80	52.30	51.88	47.30											46.88	51.88	49.05	41.80										
VL	Overcingellaan (2)	1	7.5	52.42	49.59	42.35	52.84	52.42	47.84											47.42	52.42	49.59	42.35										
VL	Doctor A.F. Philipswe	1	1.5	51.65	48.83	41.36	52.01	51.65	47.01											46.65	51.65	48.83	41.36										
VL	Doctor A.F. Philipswe	1	4.5	51.94	49.13	41.66	52.31	51.94	47.31											46.94	51.94	49.13	41.66										
VL	Doctor A.F. Philipswe	1	7.5	52.83	50.01	42.54	53.19	52.83	48.19											47.83	52.83	50.01	42.54										

nr	z1	m1 adres	huisnr type	afw.toets	refl kenmerk	rhart groep	sh	wnh	dag	avond	nacht	Lden	Letm	IL: inc. maatregel		VL: excl. optreктоeslag								
														Lden	Letm	VL: inc. af trek	VL: inc. prognose	dag	avond	nacht				
137	0.0	0.0 Aeg19	doof gevel		Geproject.	RL totaal (0)	1	1.5	59.30	60.93	58.92	65.66	68.92	67.36	70.62	59.30	60.93	58.92						
						RL totaal (0)	1	4.5	61.16	62.79	60.79	67.52	70.79	69.22	72.49	61.16	62.79	60.79						
						RL totaal (0)	1	7.5	61.52	63.15	61.15	67.88	71.15	69.58	72.85	61.52	63.15	61.15						
						VL totaal (0)	1	1.5	54.10	51.27	43.89	54.48	54.10	49.48	49.10	54.10	51.27	43.89						
						VL totaal (0)	1	4.5	54.60	51.77	44.40	54.99	54.60	49.99	49.60	54.60	51.77	44.40						
						VL totaal (0)	1	7.5	55.23	52.40	45.02	55.61	55.23	50.61	50.23	55.23	52.40	45.02						
						VL Rolderhoofdweg (1)	1	1.5	40.88	37.89	30.21	41.09	40.88	36.09	35.88	40.88	37.89	30.21						
						VL Rolderhoofdweg (1)	1	4.5	41.78	38.75	31.14	41.99	41.78	36.99	36.78	41.78	38.75	31.14						
						VL Rolderhoofdweg (1)	1	7.5	42.27	39.25	31.63	42.48	42.27	37.48	37.27	42.27	39.25	31.63						
						VL Overcingellaan (2)	1	1.5	50.60	47.77	40.52	51.02	50.60	46.02	45.60	50.60	47.77	40.52						
						VL Overcingellaan (2)	1	4.5	51.33	48.50	41.26	51.75	51.33	46.75	46.33	51.33	48.50	41.26						
						VL Overcingellaan (2)	1	7.5	51.70	48.87	41.63	52.12	51.70	47.12	46.70	51.70	48.87	41.63						
						VL Doctor A.F. Philipswe	1	1.5	51.15	48.33	40.85	51.51	51.15	46.51	46.15	51.15	48.33	40.85						
						VL Doctor A.F. Philipswe	1	4.5	51.38	48.56	41.09	51.74	51.38	46.74	46.38	51.38	48.56	41.09						
						VL Doctor A.F. Philipswe	1	7.5	52.28	49.46	41.98	52.64	52.28	47.64	47.28	52.28	49.46	41.98						
						138	0.0	0.0 Aeg19	gevel		Geproject.	RL totaal (0)	1	1.5	43.78	45.42	43.42	50.15	53.42	51.85	55.12	43.78	45.42	43.42
												RL totaal (0)	1	4.5	44.27	45.96	43.98	50.70	53.98	52.40	55.68	44.27	45.96	43.98
RL totaal (0)	1	7.5	45.54	47.23	45.26							51.98	55.26	53.68	56.96	45.54	47.23	45.26						
VL totaal (0)	1	1.5	42.79	39.93	32.43							43.12	42.79	38.12	37.79	42.79	39.93	32.43						
VL totaal (0)	1	4.5	43.44	40.58	33.10							43.78	43.44	38.78	38.44	43.44	40.58	33.10						
VL totaal (0)	1	7.5	45.21	42.35	34.87							45.55	45.21	40.55	40.21	45.21	42.35	34.87						
VL Rolderhoofdweg (1)	1	1.5	38.86	35.95	28.14							39.08	38.86	34.08	33.86	38.86	35.95	28.14						
VL Rolderhoofdweg (1)	1	4.5	39.14	36.23	28.43							39.36	39.14	34.36	34.14	39.14	36.23	28.43						
VL Rolderhoofdweg (1)	1	7.5	41.06	38.14	30.35							41.28	41.06	36.28	36.06	41.06	38.14	30.35						
VL Overcingellaan (2)	1	1.5	39.45	36.62	29.38							39.87	39.45	34.87	34.45	39.45	36.62	29.38						
VL Overcingellaan (2)	1	4.5	40.30	37.47	30.23							40.72	40.30	35.72	35.30	40.30	37.47	30.23						
VL Overcingellaan (2)	1	7.5	41.94	39.12	31.87							42.37	41.94	37.37	36.94	41.94	39.12	31.87						
VL Doctor A.F. Philipswe	1	1.5	33.99	31.18	23.68							34.35	33.99	29.35	28.99	33.99	31.18	23.68						
VL Doctor A.F. Philipswe	1	4.5	34.97	32.15	24.66							35.33	34.97	30.33	29.97	34.97	32.15	24.66						
VL Doctor A.F. Philipswe	1	7.5	36.78	33.96	26.48							37.14	36.78	32.14	31.78	36.78	33.96	26.48						
139	0.0	0.0 Aeg19	gevel		Geproject.							RL totaal (0)	1	1.5	55.12	56.75	54.73	61.47	64.73	63.17	66.43	55.12	56.75	54.73
												RL totaal (0)	1	4.5	56.92	58.55	56.54	63.28	66.54	64.98	68.24	56.92	58.55	56.54
						RL totaal (0)	1	7.5	57.51	59.14	57.13	63.87	67.13	65.57	68.83	57.51	59.14	57.13						
						VL totaal (0)	1	1.5	50.77	47.92	40.56	51.15	50.77	46.15	45.77	50.77	47.92	40.56						
						VL totaal (0)	1	4.5	51.24	48.39	41.04	51.62	51.24	46.62	46.24	51.24	48.39	41.04						
						VL totaal (0)	1	7.5	51.99	49.14	41.79	52.37	51.99	47.37	46.99	51.99	49.14	41.79						
						VL Rolderhoofdweg (1)	1	1.5	42.64	39.70	31.95	42.86	42.64	37.86	37.64	42.64	39.70	31.95						
						VL Rolderhoofdweg (1)	1	4.5	43.00	40.03	32.33	43.22	43.00	38.22	38.00	43.00	40.03	32.33						
						VL Rolderhoofdweg (1)	1	7.5	43.82	40.86	33.14	44.04	43.82	39.04	38.82	43.82	40.86	33.14						
						VL Overcingellaan (2)	1	1.5	48.41	45.59	38.34	48.84	48.41	43.84	43.41	48.41	45.59	38.34						
						VL Overcingellaan (2)	1	4.5	49.14	46.31	39.07	49.56	49.14	44.56	44.14	49.14	46.31	39.07						
						VL Overcingellaan (2)	1	7.5	49.92	47.10	39.85	50.35	49.92	45.35	44.92	49.92	47.10	39.85						
						VL Doctor A.F. Philipswe	1	1.5	44.99	42.17	34.75	45.37	44.99	40.37	39.99	44.99	42.17	34.75						
						VL Doctor A.F. Philipswe	1	4.5	44.90	42.08	34.68	45.28	44.90	40.28	39.90	44.90	42.08	34.68						
						VL Doctor A.F. Philipswe	1	7.5	45.51	42.69	35.28	45.89	45.51	40.89	40.51	45.51	42.69	35.28						
						140	0.0	0.0 Aeg20	gevel		Geproject.	RL totaal (0)	1	1.5	36.76	38.53	36.62	43.31	46.62	45.01	48.32	36.76	38.53	36.62
												RL totaal (0)	1	4.5	39.42	41.22	39.33	46.01	49.33	47.71	51.03	39.42	41.22	39.33
VL totaal (0)	1	1.5	37.69	34.84	27.44							38.06	37.69	33.06	32.69	37.69	34.84	27.44						
VL totaal (0)	1	4.5	39.65	36.80	29.41							40.02	39.65	35.02	34.65	39.65	36.80	29.41						
VL Rolderhoofdweg (1)	1	1.5	29.37	26.41	18.69							29.59	29.37	24.59	24.37	29.37	26.41	18.69						
VL Rolderhoofdweg (1)	1	4.5	31.10	28.09	20.45							31.31	31.10	26.31	26.10	31.10	28.09	20.45						
VL Overcingellaan (2)	1	1.5	34.65	31.82	24.57							35.07	34.65	30.07	29.65	34.65	31.82	24.57						

nr	z1	m1 adres	huisnr type	afw.toets	refl kenmerk	rhart groep	sh	wnh	dag	avond	nacht	Lden	Letm	IL: inc. maatregel		VL: excl. optreктоeslag				
														Lden	Letm	VL: inc. af trek	VL: inc. prognose	dag	avond	nacht
141	0.0	0.0 Aeg20	gevel	Geproject.	VL Overcingellaan (2)	1	4.5	36.65	33.82	26.58	37.07	36.65	32.07	31.65	36.65	33.82	26.58			
					VL Doctor A.F. Philipswe	1	1.5	33.20	30.39	22.89	33.56	33.20	28.56	28.20	33.20	30.39	22.89	33.20	30.39	22.89
					VL Doctor A.F. Philipswe	1	4.5	35.19	32.38	24.89	35.55	35.19	30.55	30.19	35.19	32.38	24.89	35.19	32.38	24.89
					RL totaal (0)	1	1.5	36.89	38.67	36.77	43.46	46.77	45.16	48.47	36.89	38.67	36.77			
					RL totaal (0)	1	4.5	37.86	39.66	37.78	44.46	47.78	46.16	49.48	37.86	39.66	37.78			
					VL totaal (0)	1	1.5	37.55	34.71	27.29	37.92	37.55	32.92	32.55	37.55	34.71	27.29			
					VL totaal (0)	1	4.5	37.85	35.00	27.57	38.21	37.85	33.21	32.85	37.85	35.00	27.57			
					VL Rolderhoofdweg (1)	1	1.5	30.63	27.72	19.93	30.86	30.63	25.86	25.64	30.64	27.72	19.93			
					VL Rolderhoofdweg (1)	1	4.5	31.45	28.50	20.77	31.67	31.45	26.67	26.45	31.45	28.50	20.77			
					VL Overcingellaan (2)	1	1.5	34.73	31.90	24.66	35.15	34.73	30.15	29.73	34.73	31.90	24.66			
					VL Overcingellaan (2)	1	4.5	34.32	31.50	24.25	34.75	34.32	29.75	29.32	34.32	31.50	24.25			
					142	0.0	0.0 Aeg20	gevel	Geproject.	VL Doctor A.F. Philipswe	1	1.5	31.94	29.13	21.63	32.30	31.94	27.30	26.94	31.94
VL Doctor A.F. Philipswe	1	4.5	33.00	30.18						22.69	33.36	33.00	28.36	28.00	33.00	30.18	22.69			
RL totaal (0)	1	1.5	36.71	38.54						36.67	43.34	46.67	45.04	48.37	36.71	38.54	36.67			
RL totaal (0)	1	4.5	38.43	40.27						38.41	45.08	48.41	46.78	50.11	38.43	40.27	38.41			
VL totaal (0)	1	1.5	38.80	35.94						28.42	39.13	38.80	34.13	33.80	38.80	35.94	28.42			
VL totaal (0)	1	4.5	39.98	37.11						29.61	40.31	39.98	35.31	34.98	39.98	37.11	29.61			
VL Rolderhoofdweg (1)	1	1.5	35.36	32.44						24.65	35.58	35.36	30.58	30.36	35.36	32.44	24.65			
VL Rolderhoofdweg (1)	1	4.5	36.24	33.30						25.55	36.46	36.24	31.46	31.24	36.24	33.30	25.55			
VL Overcingellaan (2)	1	1.5	34.58	31.76						24.51	35.01	34.58	30.01	29.58	34.58	31.76	24.51			
VL Overcingellaan (2)	1	4.5	35.88	33.05						25.80	36.30	35.88	31.30	30.88	35.88	33.05	25.80			
VL Doctor A.F. Philipswe	1	1.5	31.09	28.28						20.78	31.45	31.09	26.45	26.09	31.09	28.28	20.78			
VL Doctor A.F. Philipswe	1	4.5	32.75	29.93						22.44	33.11	32.75	28.11	27.75	32.75	29.93	22.44			
143	0.0	0.0 Aeg21	gevel	Geproject.	RL totaal (0)	1	1.5	36.86	38.64	36.74	43.43	46.74	45.13	48.44	36.86	38.64	36.74			
					RL totaal (0)	1	4.5	39.78	41.58	39.70	46.38	49.70	48.08	51.40	39.78	41.58	39.70			
					VL totaal (0)	1	1.5	37.96	35.12	27.72	38.33	37.96	33.33	32.96	37.96	35.12	27.72			
					VL totaal (0)	1	4.5	40.07	37.22	29.84	40.44	40.07	35.44	35.07	40.07	37.22	29.84			
					VL Rolderhoofdweg (1)	1	1.5	30.26	27.32	19.57	30.48	30.26	25.48	25.26	30.26	27.32	19.57			
					VL Rolderhoofdweg (1)	1	4.5	31.96	28.96	21.30	32.17	31.96	27.17	26.96	31.96	28.96	21.30			
					VL Overcingellaan (2)	1	1.5	35.13	32.30	25.05	35.55	35.13	30.55	30.13	35.13	32.30	25.05			
					VL Overcingellaan (2)	1	4.5	37.41	34.59	27.34	37.84	37.41	32.84	32.41	37.41	34.59	27.34			
					VL Doctor A.F. Philipswe	1	1.5	32.88	30.06	22.57	33.24	32.88	28.24	27.88	32.88	30.06	22.57			
					VL Doctor A.F. Philipswe	1	4.5	34.88	32.06	24.58	35.24	34.88	30.24	29.88	34.88	32.06	24.58			
					RL totaal (0)	1	1.5	36.47	38.29	36.42	43.09	46.42	44.79	48.12	36.47	38.29	36.42			
					RL totaal (0)	1	4.5	38.22	40.05	38.19	44.86	48.19	46.56	49.89	38.22	40.05	38.19			
144	0.0	0.0 Aeg21	gevel	Geproject.	VL totaal (0)	1	1.5	39.12	36.26	28.70	39.44	39.12	34.44	34.12	39.12	36.26	28.70			
					VL totaal (0)	1	4.5	40.16	37.30	29.78	40.49	40.16	35.49	35.16	40.16	37.30	29.78			
					VL Rolderhoofdweg (1)	1	1.5	36.16	33.26	25.44	36.38	36.16	31.38	31.16	36.16	33.26	25.44			
					VL Rolderhoofdweg (1)	1	4.5	36.66	33.74	25.95	36.88	36.66	31.88	31.66	36.66	33.74	25.95			
					VL Overcingellaan (2)	1	1.5	34.30	31.47	24.22	34.72	34.30	29.72	29.30	34.30	31.47	24.22			
					VL Overcingellaan (2)	1	4.5	35.63	32.80	25.55	36.05	35.63	31.05	30.63	35.63	32.80	25.55			
					VL Doctor A.F. Philipswe	1	1.5	31.28	28.47	21.02	31.65	31.28	26.65	26.28	31.28	28.47	21.02			
					VL Doctor A.F. Philipswe	1	4.5	33.22	30.40	22.97	33.59	33.22	28.59	28.22	33.22	30.40	22.97			
					RL totaal (0)	1	1.5	36.53	38.35	36.48	43.15	46.48	44.85	48.18	36.53	38.35	36.48			
					RL totaal (0)	1	4.5	38.08	39.92	38.06	44.73	48.06	46.43	49.76	38.08	39.92	38.06			
					VL totaal (0)	1	1.5	38.66	35.79	28.27	38.98	38.66	33.98	33.66	38.66	35.79	28.27			
					VL totaal (0)	1	4.5	39.87	36.99	29.49	40.19	39.87	35.19	34.87	39.87	36.99	29.49			
145	0.0	0.0 Aeg22	gevel	Geproject.	VL Rolderhoofdweg (1)	1	1.5	35.40	32.48	24.70	35.62	35.40	30.62	30.40	35.40	32.48	24.70			
					VL Rolderhoofdweg (1)	1	4.5	36.32	33.37	25.63	36.54	36.32	31.54	31.32	36.32	33.37	25.63			
					VL Overcingellaan (2)	1	1.5	34.44	31.62	24.37	34.87	34.44	29.87	29.44	34.44	31.62	24.37			
					VL Overcingellaan (2)	1	4.5	35.76	32.94	25.69	36.19	35.76	31.19	30.76	35.76	32.94	25.69			
					VL Doctor A.F. Philipswe	1	1.5	30.42	27.60	20.12	30.78	30.42	25.78	25.42	30.42	27.60	20.12			

nr	z1	m1 adres	huisnr	type	afw.toets	refl	kenmerk	rhart	groep	sh	wnh	dag	avond	nacht	Lden	Letm	IL: inc. maatregel		VL: excl. optreктоeslag			
																	Lden	Letm	VL: inc. af trek	VL: inc. prognose	VL: inc. af trek	VL: inc. prognose
146	0.0	0.0 Aeg22		gevel			Geproject.	VL	Doctor A.F. Philipswe	1	4.5	32.17	29.35	21.88	32.53	32.17	27.53	27.17	32.17	29.35	21.88	
									RL	totaal (0)	1	1.5	36.97	38.76	36.86	43.55	46.86	45.25	48.56	36.97	38.76	36.86
									RL	totaal (0)	1	4.5	39.99	41.80	39.92	46.60	49.92	48.30	51.62	39.99	41.80	39.92
									VL	totaal (0)	1	1.5	38.39	35.55	28.15	38.76	38.39	33.76	33.39	38.39	35.55	28.15
									VL	totaal (0)	1	4.5	40.66	37.81	30.44	41.04	40.66	36.04	35.66	40.66	37.81	30.44
									VL	Rolderhoofdweg (1)	1	1.5	30.63	27.67	19.94	30.85	30.63	25.85	25.63	30.63	27.67	19.94
									VL	Rolderhoofdweg (1)	1	4.5	32.40	29.40	21.75	32.62	32.40	27.62	27.40	32.40	29.40	21.75
									VL	Overcingellaan (2)	1	1.5	35.67	32.84	25.60	36.09	35.67	31.09	30.67	35.67	32.84	25.60
									VL	Overcingellaan (2)	1	4.5	38.20	35.37	28.13	38.62	38.20	33.62	33.20	38.20	35.37	28.13
									VL	Doctor A.F. Philipswe	1	1.5	33.15	30.33	22.83	33.50	33.15	28.50	28.15	33.15	30.33	22.83
									VL	Doctor A.F. Philipswe	1	4.5	35.18	32.36	24.87	35.54	35.18	30.54	30.18	35.18	32.36	24.87
									RL	totaal (0)	1	1.5	36.86	38.65	36.75	43.44	46.75	45.14	48.45	36.86	38.65	36.75
									147	0.0	0.0 Aeg23		gevel			Geproject.	VL	Doctor A.F. Philipswe	1	4.5	32.17	29.35
RL	totaal (0)	1	1.5	36.97	38.76	36.86	43.55	46.86										45.25	48.56	36.97	38.76	36.86
RL	totaal (0)	1	4.5	39.99	41.80	39.92	46.60	49.92										48.30	51.62	39.99	41.80	39.92
VL	totaal (0)	1	1.5	38.39	35.55	28.15	38.76	38.39										33.76	33.39	38.39	35.55	28.15
VL	totaal (0)	1	4.5	40.66	37.81	30.44	41.04	40.66										36.04	35.66	40.66	37.81	30.44
VL	Rolderhoofdweg (1)	1	1.5	30.63	27.67	19.94	30.85	30.63										25.85	25.63	30.63	27.67	19.94
VL	Rolderhoofdweg (1)	1	4.5	32.40	29.40	21.75	32.62	32.40										27.62	27.40	32.40	29.40	21.75
VL	Overcingellaan (2)	1	1.5	35.67	32.84	25.60	36.09	35.67										31.09	30.67	35.67	32.84	25.60
VL	Overcingellaan (2)	1	4.5	38.20	35.37	28.13	38.62	38.20										33.62	33.20	38.20	35.37	28.13
VL	Doctor A.F. Philipswe	1	1.5	33.15	30.33	22.83	33.50	33.15										28.50	28.15	33.15	30.33	22.83
VL	Doctor A.F. Philipswe	1	4.5	35.18	32.36	24.87	35.54	35.18										30.54	30.18	35.18	32.36	24.87
RL	totaal (0)	1	1.5	36.86	38.65	36.75	43.44	46.75										45.14	48.45	36.86	38.65	36.75
148	0.0	0.0 Aeg23		gevel			Geproject.	VL										Doctor A.F. Philipswe	1	4.5	32.17	29.35
									RL	totaal (0)	1	1.5	36.97	38.76	36.86	43.55	46.86	45.25	48.56	36.97	38.76	36.86
									RL	totaal (0)	1	4.5	39.99	41.80	39.92	46.60	49.92	48.30	51.62	39.99	41.80	39.92
									VL	totaal (0)	1	1.5	38.39	35.55	28.15	38.76	38.39	33.76	33.39	38.39	35.55	28.15
									VL	totaal (0)	1	4.5	40.66	37.81	30.44	41.04	40.66	36.04	35.66	40.66	37.81	30.44
									VL	Rolderhoofdweg (1)	1	1.5	30.63	27.67	19.94	30.85	30.63	25.85	25.63	30.63	27.67	19.94
									VL	Rolderhoofdweg (1)	1	4.5	32.40	29.40	21.75	32.62	32.40	27.62	27.40	32.40	29.40	21.75
									VL	Overcingellaan (2)	1	1.5	35.67	32.84	25.60	36.09	35.67	31.09	30.67	35.67	32.84	25.60
									VL	Overcingellaan (2)	1	4.5	38.20	35.37	28.13	38.62	38.20	33.62	33.20	38.20	35.37	28.13
									VL	Doctor A.F. Philipswe	1	1.5	33.15	30.33	22.83	33.50	33.15	28.50	28.15	33.15	30.33	22.83
									VL	Doctor A.F. Philipswe	1	4.5	35.18	32.36	24.87	35.54	35.18	30.54	30.18	35.18	32.36	24.87
									RL	totaal (0)	1	1.5	36.86	38.65	36.75	43.44	46.75	45.14	48.45	36.86	38.65	36.75
									149	0.0	0.0 Aeg24		gevel			Geproject.	VL	Doctor A.F. Philipswe	1	4.5	32.17	29.35
RL	totaal (0)	1	1.5	36.97	38.76	36.86	43.55	46.86										45.25	48.56	36.97	38.76	36.86
RL	totaal (0)	1	4.5	39.99	41.80	39.92	46.60	49.92										48.30	51.62	39.99	41.80	39.92
VL	totaal (0)	1	1.5	38.39	35.55	28.15	38.76	38.39										33.76	33.39	38.39	35.55	28.15
VL	totaal (0)	1	4.5	40.66	37.81	30.44	41.04	40.66										36.04	35.66	40.66	37.81	30.44
VL	Rolderhoofdweg (1)	1	1.5	30.63	27.67	19.94	30.85	30.63										25.85	25.63	30.63	27.67	19.94
VL	Rolderhoofdweg (1)	1	4.5	32.40	29.40	21.75	32.62	32.40										27.62	27.40	32.40	29.40	21.75
VL	Overcingellaan (2)	1	1.5	35.67	32.84	25.60	36.09	35.67										31.09	30.67	35.67	32.84	25.60
VL	Overcingellaan (2)	1	4.5	38.20	35.37	28.13	38.62	38.20										33.62	33.20	38.20	35.37	28.13
VL	Doctor A.F. Philipswe	1	1.5	33.15	30.33	22.83	33.50	33.15										28.50	28.15	33.15	30.33	22.83
VL	Doctor A.F. Philipswe	1	4.5	35.18	32.36	24.87	35.54	35.18										30.54	30.18	35.18	32.36	24.87
RL	totaal (0)	1	1.5	36.86	38.65	36.75	43.44	46.75										45.14	48.45	36.86	38.65	36.75
150	0.0	0.0 Aeg24		gevel			Geproject.	VL										Doctor A.F. Philipswe	1	4.5	32.17	29.35
									RL	totaal (0)	1	1.5	36.97	38.76	36.86	43.55	46.86	45.25	48.56	36.97	38.76	36.86
									RL	totaal (0)	1	4.5	39.99	41.80	39.92	46.60	49.92	48.30	51.62	39.99	41.80	39.92
									VL	totaal (0)	1	1.5	38.39	35.55	28.15	38.76	38.39	33.76	33.39	38.39	35.55	28.15
									VL	totaal (0)	1	4.5	40.66	37.81	30.44	41.04	40.66	36.04	35.66	40.66	37.81	30.44
									VL	Rolderhoofdweg (1)	1	1.5	30.63	27.67	19.94	30.85	30.63	25.85	25.63	30.63	27.67	19.94
									VL	Rolderhoofdweg (1)	1	4.5	32.40	29.40	21.75	32.62	32.40	27.62	27.40	32.40	29.40	21.75
									VL	Overcingellaan (2)	1	1.5	35.67	32.84	25.60	36.09	35.67	31.09	30.67	35.67	32.84	25.60
									VL	Overcingellaan (2)	1	4.5	38.20	35.37	28.13	38.62	38.20	33.62	33.20	38.20	35.37	28.13
									VL	Doctor A.F. Philipswe	1	1.5	33.15	30.33	22.83	33.50	33.15	28.50	28.15	33.15	30.33	22.83
									VL	Doctor A.F. Philipswe	1	4.5	35.18	32.36	24.87	35.54	35.18	30.54	30.18	35.18	32.36	24.87
									RL	totaal (0)	1	1.5	36.86	38.65	36.75	43.44	46.75	45.14	48.45	36.86	38.65	36.75
									151	0.0	0.0 Aeg25		gevel			Geproject.	VL	Doctor A.F. Philipswe	1	4.5	32.17	29.35
RL	totaal (0)	1	1.5	36.97	38.76	36.86	43.55	46.86										45.25	48.56	36.97	38.76	36.86
RL	totaal (0)	1	4.5	39.99	41.80	39.92	46.60	49.92										48.30	51.62	39.99	41.80	39.92
VL	totaal (0)	1	1.5	38.39	35.55	28.15	38.76	38.39										33.76	33.39	38.39	35.55	28.15
VL	totaal (0)	1	4.5	40.66	37.81	30.44	41.04	40.66										36.04	35.66	40.66	37.81	30.44
VL	Rolderhoofdweg (1)	1	1.5	30.63	27.67	19.94	30.85	30.63										25.85	25.63	30.63	27.67	19.94
VL	Rolderhoofdweg (1)	1	4.5	32.40	29.40	21.75	32.62	32.40										27.62	27.40	32.40	29.40	21.75
VL	Overcingellaan (2)	1	1.5	35.67	32.84	25.60	36.09	35.67										31.09	30.67	35.67	32.84	25.60
VL	Overcingellaan (2)	1	4.5	38.20	35.37	28.13	38.62	38.20										33.62	33.20	38.20	35.37	28.13
VL	Doctor A.F. Philipswe	1	1.5	33.15	30.33	22.83	33.50	33.15										28.50	28.15	33.15	30.33	22.83
VL	Doctor A.F. Philipswe	1	4.5	35.18	32.36	24.87	35.54	35.18										30.54	30.18	35.18	32.36	24.87
RL	totaal (0)	1	1.5	36.86	38.65	36.75	43.44	46.75										45.14	48.45	36.86	38.65	36.75

nr	z1	m1 adres	huisnr	type	afw.toets	refl	kenmerk	rhart	groep	sh	wnh	dag	avond	nacht	Lden	Letm	IL: inc. maatregel		VL: excl. optreктоeslag												
																	Lden	Letm	VL: inc. af trek	VL: inc. prognose	dag	avond	nacht								
152	0.0	0.0 Aeg20		gevel				RL	totaal (0)	1	4.5	40.66	42.45	40.55	47.24	50.55	48.94	52.25	40.66	42.45	40.55										
									VL	totaal (0)	1	1.5	39.67	36.82	29.32	40.01	39.67	35.01	34.67	39.67	36.82	29.32									
									VL	totaal (0)	1	4.5	41.47	38.62	31.18	41.83	41.47	36.83	36.47	41.47	38.62	31.18									
									VL	Rolderhoofdweg (1)	1	1.5	34.88	31.98	24.16	35.10	34.88	30.10	29.88	34.88	31.98	24.16									
									VL	Rolderhoofdweg (1)	1	4.5	35.75	32.81	25.06	35.97	35.75	30.97	30.75	35.75	32.81	25.06									
									VL	Overcingellaan (2)	1	1.5	35.31	32.48	25.23	35.73	35.31	30.73	30.31	35.31	32.48	25.23									
									VL	Overcingellaan (2)	1	4.5	37.88	35.06	27.81	38.31	37.88	33.31	32.88	37.88	35.06	27.81									
									VL	Doctor A.F. Philipswe	1	1.5	34.47	31.65	24.16	34.83	34.47	29.83	29.47	34.47	31.65	24.16									
									VL	Doctor A.F. Philipswe	1	4.5	36.17	33.35	25.87	36.53	36.17	31.53	31.17	36.17	33.35	25.87									
									RL	totaal (0)	1	1.5	37.10	38.93	37.07	43.74	47.07	45.44	48.77	37.10	38.93	37.07									
									RL	totaal (0)	1	4.5	38.98	40.83	38.97	45.64	48.97	47.34	50.67	38.98	40.83	38.97									
									VL	totaal (0)	1	1.5	39.40	36.53	28.98	39.71	39.40	34.71	34.40	39.40	36.53	28.98									
									VL	totaal (0)	1	4.5	40.67	37.80	30.28	40.99	40.67	35.99	35.67	40.67	37.80	30.28									
									VL	Rolderhoofdweg (1)	1	1.5	36.46	33.55	25.75	36.68	36.46	31.68	31.46	36.46	33.55	25.75									
VL	Rolderhoofdweg (1)	1	4.5	37.33	34.40	26.64	37.55	37.33	32.55	32.33	37.33	34.40	26.64																		
VL	Overcingellaan (2)	1	1.5	34.79	31.96	24.71	35.21	34.79	30.21	29.79	34.79	31.96	24.71																		
VL	Overcingellaan (2)	1	4.5	36.40	33.57	26.33	36.82	36.40	31.82	31.40	36.40	33.57	26.33																		
VL	Doctor A.F. Philipswe	1	1.5	31.05	28.23	20.73	31.40	31.05	26.40	26.05	31.05	28.23	20.73																		
VL	Doctor A.F. Philipswe	1	4.5	32.79	29.98	22.49	33.15	32.79	28.15	27.79	32.79	29.98	22.49																		
153	0.0	0.0 Aeg25		gevel				RL	totaal (0)	1	1.5	37.43	39.26	37.40	44.07	47.40	45.77	49.10	37.43	39.26	37.40										
									RL	totaal (0)	1	4.5	39.18	41.03	39.18	45.85	49.18	47.55	50.88	39.18	41.03	39.18									
									VL	totaal (0)	1	1.5	40.17	37.30	29.73	40.48	40.17	35.48	35.17	40.17	37.30	29.73									
									VL	totaal (0)	1	4.5	41.26	38.38	30.84	41.57	41.26	36.57	36.26	41.26	38.38	30.84									
									VL	Rolderhoofdweg (1)	1	1.5	37.68	34.76	26.97	37.90	37.68	32.90	32.68	37.68	34.76	26.97									
									VL	Rolderhoofdweg (1)	1	4.5	38.37	35.44	27.68	38.59	38.37	33.59	33.37	38.37	35.44	27.68									
									VL	Overcingellaan (2)	1	1.5	35.19	32.36	25.12	35.61	35.19	30.61	30.19	35.19	32.36	25.12									
									VL	Overcingellaan (2)	1	4.5	36.60	33.77	26.53	37.02	36.60	32.02	31.60	36.60	33.77	26.53									
									VL	Doctor A.F. Philipswe	1	1.5	30.96	28.15	20.66	31.32	30.96	26.32	25.96	30.96	28.15	20.66									
									VL	Doctor A.F. Philipswe	1	4.5	32.81	29.99	22.52	33.17	32.81	28.17	27.81	32.81	29.99	22.52									
									RL	totaal (0)	1	1.5	39.25	40.95	38.99	45.70	48.99	47.40	50.69	39.25	40.95	38.99									
									RL	totaal (0)	1	4.5	41.21	42.97	41.05	47.75	51.05	49.45	52.75	41.21	42.97	41.05									
									VL	totaal (0)	1	1.5	40.23	37.39	29.86	40.56	40.23	35.56	35.23	40.23	37.39	29.86									
									VL	totaal (0)	1	4.5	41.78	38.92	31.46	42.12	41.78	37.12	36.78	41.78	38.92	31.46									
VL	Rolderhoofdweg (1)	1	1.5	35.73	32.84	25.01	35.96	35.73	30.96	30.73	35.73	32.84	25.01																		
VL	Rolderhoofdweg (1)	1	4.5	36.37	33.43	25.67	36.59	36.37	31.59	31.37	36.37	33.43	25.67																		
VL	Overcingellaan (2)	1	1.5	35.40	32.57	25.33	35.82	35.40	30.82	30.40	35.40	32.57	25.33																		
VL	Overcingellaan (2)	1	4.5	37.87	35.04	27.80	38.29	37.87	33.29	32.87	37.87	35.04	27.80																		
VL	Doctor A.F. Philipswe	1	1.5	35.24	32.42	24.93	35.60	35.24	30.60	30.24	35.24	32.42	24.93																		
VL	Doctor A.F. Philipswe	1	4.5	36.63	33.81	26.32	36.99	36.63	31.99	31.63	36.63	33.81	26.32																		
154	0.0	0.0 Aeg20		gevel				RL	totaal (0)	1	1.5	39.60	41.30	39.34	46.05	49.34	47.75	51.04	39.60	41.30	39.34										
									RL	totaal (0)	1	4.5	41.46	43.22	41.30	48.00	51.30	49.70	53.00	41.46	43.22	41.30									
									VL	totaal (0)	1	1.5	39.72	36.87	29.39	40.06	39.72	35.06	34.72	39.72	36.87	29.39									
									VL	totaal (0)	1	4.5	41.41	38.56	31.13	41.77	41.41	36.77	36.41	41.41	38.56	31.13									
									VL	Rolderhoofdweg (1)	1	1.5	34.06	31.14	23.35	34.28	34.06	29.28	29.06	34.06	31.14	23.35									
									VL	Rolderhoofdweg (1)	1	4.5	34.83	31.85	24.15	35.04	34.83	30.04	29.83	34.83	31.85	24.15									
									VL	Overcingellaan (2)	1	1.5	35.29	32.46	25.21	35.71	35.29	30.71	30.29	35.29	32.46	25.21									
									VL	Overcingellaan (2)	1	4.5	37.82	35.00	27.75	38.25	37.82	33.25	32.82	37.82	35.00	27.75									
									VL	Doctor A.F. Philipswe	1	1.5	35.38	32.57	25.07	35.74	35.38	30.74	30.38	35.38	32.57	25.07									
									VL	Doctor A.F. Philipswe	1	4.5	36.75	33.94	26.45	37.11	36.75	32.11	31.75	36.75	33.94	26.45									
									155	0.0	0.0 Aeg26		gevel				RL	totaal (0)	1	1.5	37.34	39.18	37.32	43.99	47.32	45.69	49.02	37.34	39.18	37.32	
																		RL	totaal (0)	1	4.5	39.09	40.94	39.09	45.76	49.09	47.46	50.79	39.09	40.94	39.09
																		VL	totaal (0)	1	1.5	39.67	36.80	29.24	39.98	39.67	34.98	34.67	39.67	36.80	29.24

nr	z1	m1 adres	huisnr	type	afw.toets	refl	kenmerk	rhart	groep	sh	wnh	dag	avond	nacht	Lden	Letm	IL: inc. maatregel		VL: inc. aftrek			RL: inc. prognose			VL: excl. optreктоeslag		
																	Lden	Letm	Lden	Letm	dag	avond	nacht	Lden	Letm	dag	avond
162	0.0	0.0 Aeg29		gevel					Geproject.	VL	Rolderhoofdweg (1)	1	4.5	40.29	37.37	29.59	40.51	40.29	35.51	35.29	40.29	37.37	29.59				
										VL	Overcingellaan (2)	1	1.5	36.26	33.44	26.19	36.69	36.26	31.69	31.26	36.26	33.44	26.19				
										VL	Overcingellaan (2)	1	4.5	37.50	34.68	27.43	37.93	37.50	32.93	32.50	37.50	34.68	27.43				
										VL	Doctor A.F. Philipswe	1	1.5	30.90	28.08	20.61	31.26	30.90	26.26	25.90	30.90	28.08	20.61				
										VL	Doctor A.F. Philipswe	1	4.5	32.58	29.77	22.31	32.95	32.58	27.95	27.58	32.58	29.77	22.31				
										RL	totaal (0)	1	1.5	47.08	48.70	46.68	53.42	56.68	55.12	58.38	47.08	48.70	46.68				
										RL	totaal (0)	1	4.5	47.85	49.50	47.51	54.24	57.51	55.94	59.21	47.85	49.50	47.51				
										VL	totaal (0)	1	1.5	43.78	40.91	33.44	44.12	43.78	39.12	38.78	43.78	40.91	33.44				
										VL	totaal (0)	1	4.5	44.52	41.65	34.21	44.86	44.52	39.86	39.52	44.52	41.65	34.21				
										VL	Rolderhoofdweg (1)	1	1.5	38.73	35.76	28.05	38.95	38.73	33.95	33.73	38.73	35.76	28.05				
										VL	Rolderhoofdweg (1)	1	4.5	39.08	36.09	28.42	39.30	39.08	34.30	34.08	39.08	36.09	28.42				
										VL	Overcingellaan (2)	1	1.5	39.28	36.45	29.21	39.70	39.28	34.70	34.28	39.28	36.45	29.21				
										VL	Overcingellaan (2)	1	4.5	40.62	37.79	30.55	41.04	40.62	36.04	35.62	40.62	37.79	30.55				
										VL	Doctor A.F. Philipswe	1	1.5	38.99	36.17	28.68	39.35	38.99	34.35	33.99	38.99	36.17	28.68				
163	0.0	0.0 Aeg30		gevel					Geproject.	VL	Doctor A.F. Philipswe	1	4.5	39.39	36.57	29.08	39.75	39.39	34.75	34.39	39.39	36.57	29.08				
										RL	totaal (0)	1	1.5	49.70	51.32	49.31	56.05	59.31	57.75	61.01	49.70	51.32	49.31				
										RL	totaal (0)	1	4.5	50.66	52.30	50.30	57.03	60.30	58.73	62.00	50.66	52.30	50.30				
										VL	totaal (0)	1	1.5	45.12	42.28	34.88	45.49	45.12	40.49	40.12	45.12	42.28	34.88				
										VL	totaal (0)	1	4.5	45.66	42.81	35.43	46.03	45.66	41.03	40.66	45.66	42.81	35.43				
										VL	Rolderhoofdweg (1)	1	1.5	37.35	34.40	26.66	37.57	37.35	32.57	32.35	37.35	34.40	26.66				
										VL	Rolderhoofdweg (1)	1	4.5	37.57	34.60	26.90	37.79	37.57	32.79	32.57	37.57	34.60	26.90				
										VL	Overcingellaan (2)	1	1.5	41.60	38.78	31.53	42.03	41.60	37.03	36.60	41.60	38.78	31.53				
										VL	Overcingellaan (2)	1	4.5	42.55	39.73	32.48	42.98	42.55	37.98	37.55	42.55	39.73	32.48				
										VL	Doctor A.F. Philipswe	1	1.5	41.02	38.20	30.76	41.39	41.02	36.39	36.02	41.02	38.20	30.76				
										VL	Doctor A.F. Philipswe	1	4.5	41.16	38.34	30.90	41.53	41.16	36.53	36.16	41.16	38.34	30.90				
										RL	totaal (0)	1	1.5	50.44	52.07	50.05	56.79	60.05	58.49	61.75	50.44	52.07	50.05				
										RL	totaal (0)	1	4.5	51.19	52.83	50.83	57.56	60.83	59.26	62.53	51.19	52.83	50.83				
										VL	totaal (0)	1	1.5	46.72	43.88	36.42	47.07	46.72	42.07	41.72	46.72	43.88	36.42				
VL	totaal (0)	1	4.5	47.12	44.27	36.82	47.47	47.12	42.47	42.12	47.12	44.27	36.82														
164	0.0	0.0 Aeg30		gevel					Geproject.	VL	Rolderhoofdweg (1)	1	1.5	41.32	38.42	30.60	41.54	41.32	36.54	36.32	41.32	38.42	30.60				
										VL	Rolderhoofdweg (1)	1	4.5	41.83	38.93	31.11	42.05	41.83	37.05	36.83	41.83	38.93	31.11				
										VL	Overcingellaan (2)	1	1.5	43.51	40.69	33.44	43.94	43.51	38.94	38.51	43.51	40.69	33.44				
										VL	Overcingellaan (2)	1	4.5	44.08	41.25	34.01	44.50	44.08	39.50	39.08	44.08	41.25	34.01				
										VL	Doctor A.F. Philipswe	1	1.5	40.41	37.60	30.11	40.77	40.41	35.77	35.41	40.41	37.60	30.11				
										VL	Doctor A.F. Philipswe	1	4.5	40.28	37.46	29.98	40.64	40.28	35.64	35.28	40.28	37.46	29.98				
										RL	totaal (0)	1	1.5	42.36	44.03	42.05	48.77	52.05	50.47	53.75	42.36	44.03	42.05				
										RL	totaal (0)	1	4.5	42.67	44.39	42.44	49.15	52.44	50.85	54.14	42.67	44.39	42.44				
										VL	totaal (0)	1	1.5	42.26	39.39	31.84	42.57	42.26	37.57	37.26	42.26	39.39	31.84				
										VL	totaal (0)	1	4.5	43.14	40.28	32.72	43.46	43.14	38.46	38.14	43.14	40.28	32.72				
										VL	Rolderhoofdweg (1)	1	1.5	39.20	36.29	28.49	39.42	39.20	34.42	34.20	39.20	36.29	28.49				
										VL	Rolderhoofdweg (1)	1	4.5	40.25	37.34	29.54	40.47	40.25	35.47	35.25	40.25	37.34	29.54				
										VL	Overcingellaan (2)	1	1.5	37.74	34.91	27.66	38.16	37.74	33.16	32.74	37.74	34.91	27.66				
										VL	Overcingellaan (2)	1	4.5	38.52	35.70	28.45	38.95	38.52	33.95	33.52	38.52	35.70	28.45				
VL	Doctor A.F. Philipswe	1	1.5	34.07	31.26	23.75	34.43	34.07	29.43	29.07	34.07	31.26	23.75														
VL	Doctor A.F. Philipswe	1	4.5	34.66	31.84	24.34	35.01	34.66	30.01	29.66	34.66	31.84	24.34														
165	0.0	0.0 Aeg30		gevel					Geproject.	RL	totaal (0)	1	1.5	44.47	46.13	44.13	50.86	54.13	52.56	55.83	44.47	46.13	44.13				
										RL	totaal (0)	1	4.5	44.61	46.29	44.32	51.04	54.32	52.74	56.02	44.61	46.29	44.32				
										RL	totaal (0)	1	7.5	46.13	47.82	45.86	52.57	55.86	54.27	57.56	46.13	47.82	45.86				
										VL	totaal (0)	1	1.5	49.81	46.95	39.18	50.07	49.81	45.07	44.81	49.81	46.95	39.18				
										VL	totaal (0)	1	4.5	52.71	49.85	42.05	52.96	52.71	47.96	47.71	52.71	49.85	42.05				
										VL	totaal (0)	1	7.5	54.49	51.63	43.83	54.74	54.49	49.74	49.49	54.49	51.63	43.83				
										VL	Rolderhoofdweg (1)	1	1.5	49.06	46.19	38.33	49.29	49.06	44.29	44.06	49.06	46.19	38.33				
166	0.0	0.0 W-App01		gevel					nieuw	RL	totaal (0)	1	1.5	44.47	46.13	44.13	50.86	54.13	52.56	55.83	44.47	46.13	44.13				
										RL	totaal (0)	1	4.5	44.61	46.29	44.32	51.04	54.32	52.74	56.02	44.61	46.29	44.32				
										RL	totaal (0)	1	7.5	46.13	47.82	45.86	52.57	55.86	54.27	57.56	46.13	47.82	45.86				
										VL	totaal (0)	1	1.5	49.81	46.95	39.18	50.07	49.81	45.07	44.81	49.81	46.95	39.18				
										VL	totaal (0)	1	4.5	52.71	49.85	42.05	52.96	52.71	47.96	47.71	52.71	49.85	42.05				
										VL	totaal (0)	1	7.5	54.49	51.63	43.83	54.74	54.49	49.74	49.49	54.49	51.63	43.83				
										VL	Rolderhoofdweg (1)	1	1.5	49.06	46.19	38.33	49.29	49.06	44.29	44.06	49.06	46.19	38.33				

nr	z1	m1 adres	huisnr	type	afw.toets	refl	kenmerk	rhart	groep	sh	wnh	dag	avond	nacht	Lden	Letm	IL: inc. maatregel		VL: excl. optreктоeslag																																						
																	Lden	Letm	VL: inc. aftrek	RL: inc. prognose	dag	avond	nacht																																		
167	0.0	0.0 W-App01		gevel																																																					
																						VL	Rolderhoofdweg (1)	1	4.5	52.22	49.35	41.48	52.45	52.22	47.45	47.22	52.22	49.35	41.48																						
																						VL	Rolderhoofdweg (1)	1	7.5	53.92	51.06	43.18	54.15	53.92	49.15	48.92	53.92	51.06	43.18																						
																						VL	Overcingellaan (2)	1	1.5	40.25	37.42	30.18	40.67	40.25	35.67	35.25	40.25	37.42	30.18																						
																						VL	Overcingellaan (2)	1	4.5	41.73	38.90	31.65	42.15	41.73	37.15	36.73	41.73	38.90	31.65																						
																						VL	Overcingellaan (2)	1	7.5	44.26	41.43	34.18	44.68	44.26	39.68	39.26	44.26	41.43	34.18																						
																						VL	Doctor A.F. Philipswe	1	1.5	36.67	33.85	26.36	37.03	36.67	32.03	31.67	36.67	33.85	26.36																						
																						VL	Doctor A.F. Philipswe	1	4.5	37.17	34.36	26.87	37.53	37.17	32.53	32.17	37.17	34.36	26.87																						
																						VL	Doctor A.F. Philipswe	1	7.5	39.00	36.18	28.71	39.36	39.00	34.36	34.00	39.00	36.18	28.71																						
																						RL	totaal (0)	1	1.5	46.74	48.36	46.34	53.08	56.34	54.78	58.04	46.74	48.36	46.34																						
																						RL	totaal (0)	1	4.5	46.85	48.50	46.49	53.22	56.49	54.92	58.19	46.85	48.50	46.49																						
																						RL	totaal (0)	1	7.5	48.03	49.69	47.70	54.43	57.70	56.13	59.40	48.03	49.69	47.70																						
																						VL	totaal (0)	1	1.5	51.61	48.75	40.99	51.87	51.61	46.87	46.61	51.61	48.75	40.99																						
																						VL	totaal (0)	1	4.5	54.87	52.02	44.20	55.12	54.87	50.12	49.87	54.87	52.02	44.20																						
																						VL	totaal (0)	1	7.5	56.09	53.23	45.43	56.34	56.09	51.34	51.09	56.09	53.23	45.43																						
																						VL	Rolderhoofdweg (1)	1	1.5	50.85	47.98	40.12	51.08	50.85	46.08	45.85	50.85	47.98	40.12																						
																						VL	Rolderhoofdweg (1)	1	4.5	54.43	51.57	43.69	54.66	54.43	49.66	49.43	54.43	51.57	43.69																						
																						VL	Rolderhoofdweg (1)	1	7.5	55.60	52.73	44.86	55.83	55.60	50.83	50.60	55.60	52.73	44.86																						
																						VL	Overcingellaan (2)	1	1.5	42.79	39.97	32.72	43.22	42.79	38.22	37.79	42.79	39.97	32.72																						
																						VL	Overcingellaan (2)	1	4.5	43.99	41.16	33.91	44.41	43.99	39.41	38.99	43.99	41.16	33.91																						
																						VL	Overcingellaan (2)	1	7.5	45.66	42.84	35.59	46.09	45.66	41.09	40.66	45.66	42.84	35.59																						
VL	Doctor A.F. Philipswe	1	1.5	36.38	33.56	26.07	36.74	36.38	31.74	31.38	36.38	33.56	26.07																																												
VL	Doctor A.F. Philipswe	1	4.5	36.83	34.02	26.53	37.19	36.83	32.19	31.83	36.83	34.02	26.53																																												
VL	Doctor A.F. Philipswe	1	7.5	38.51	35.69	28.22	38.87	38.51	33.87	33.51	38.51	35.69	28.22																																												
168	0.0	0.0 W-App01		gevel																																																					
																						RL	totaal (0)	1	1.5	47.71	49.30	47.25	54.00	57.25	55.70	58.95	47.71	49.30	47.25																						
																						RL	totaal (0)	1	4.5	47.77	49.39	47.36	54.10	57.36	55.80	59.06	47.77	49.39	47.36																						
																						RL	totaal (0)	1	7.5	48.66	50.30	48.29	55.02	58.29	56.72	59.99	48.66	50.30	48.29																						
																						VL	totaal (0)	1	1.5	56.23	53.37	45.55	56.47	56.23	51.47	51.23	56.23	53.37	45.55																						
																						VL	totaal (0)	1	4.5	58.81	55.95	48.11	59.05	58.81	54.05	53.81	58.81	55.95	48.11																						
																						VL	totaal (0)	1	7.5	59.35	56.48	48.65	59.59	59.35	54.59	54.35	59.35	56.48	48.65																						
																						VL	Rolderhoofdweg (1)	1	1.5	55.90	53.03	45.17	56.13	55.90	51.13	50.90	55.90	53.03	45.17																						
																						VL	Rolderhoofdweg (1)	1	4.5	58.62	55.75	47.88	58.85	58.62	53.85	53.62	58.62	55.75	47.88																						
																						VL	Rolderhoofdweg (1)	1	7.5	59.13	56.27	48.40	59.36	59.13	54.36	54.13	59.13	56.27	48.40																						
																						VL	Overcingellaan (2)	1	1.5	44.61	41.78	34.54	45.03	44.61	40.03	39.61	44.61	41.78	34.54																						
																						VL	Overcingellaan (2)	1	4.5	44.98	42.15	34.90	45.40	44.98	40.40	39.98	44.98	42.15	34.90																						
																						VL	Overcingellaan (2)	1	7.5	45.79	42.96	35.71	46.21	45.79	41.21	40.79	45.79	42.96	35.71																						
																						VL	Doctor A.F. Philipswe	1	1.5	33.37	30.55	23.14	33.75	33.37	28.75	28.37	33.37	30.55	23.14																						
																						VL	Doctor A.F. Philipswe	1	4.5	33.89	31.07	23.65	34.27	33.89	29.27	28.89	33.89	31.07	23.65																						
																						VL	Doctor A.F. Philipswe	1	7.5	35.00	32.18	24.75	35.37	35.00	30.37	30.00	35.00	32.18	24.75																						
																						169	0.0	0.0 W-App01		gevel																															
																																												RL	totaal (0)	1	1.5	48.41	50.00	47.94	54.70	57.94	56.40	59.64	48.41	50.00	47.94
																																												RL	totaal (0)	1	4.5	48.30	49.91	47.86	54.61	57.86	56.31	59.56	48.30	49.91	47.86
																																												RL	totaal (0)	1	7.5	48.82	50.46	48.43	55.17	58.43	56.87	60.13	48.82	50.46	48.43
																																												VL	totaal (0)	1	1.5	57.02	54.16	46.33	57.26	57.02	52.26	52.02	57.02	54.16	46.33
VL	totaal (0)	1	4.5	59.03	56.16	48.32	59.26	59.03	54.26	54.03	59.03	56.16	48.32																																												
VL	totaal (0)	1	7.5	59.42	56.56	48.72	59.66	59.42	54.66	54.42	59.42	56.56	48.72																																												
VL	Rolderhoofdweg (1)	1	1.5	56.74	53.88	46.00	56.97	56.74	51.97	51.74	56.74	53.88	46.00																																												
VL	Rolderhoofdweg (1)	1	4.5	58.85	55.98	48.11	59.08	58.85	54.08	53.85	58.85	55.98	48.11																																												
VL	Rolderhoofdweg (1)	1	7.5	59.23	56.37	48.50	59.46	59.23	54.46	54.23	59.23	56.37	48.50																																												
VL	Overcingellaan (2)	1	1.5	44.82	41.99	34.74	45.24	44.82	40.24	39.82	44.82	41.99	34.74																																												
VL	Overcingellaan (2)	1	4.5	44.89	42.07	34.82	45.32	44.89	40.32	39.89	44.89	42.07	34.82																																												
VL	Overcingellaan (2)	1	7.5	45.46	42.63	35.39	45.88	45.46	40.88	40.46	45.46	42.63	35.39																																												
VL	Doctor A.F. Philipswe	1	1.5	30.41	27.59	20.27	30.82	30.41	25.82	25.41	30.41	27.59	20.27																																												
VL	Doctor A.F. Philipswe	1	4.5	31.20	28.38	21.04	31.60	31.20	26.60	26.20	31.20	28.38	21.04																																												

nr	z1	m1 adres	huisnr	type	afw.toets	refl	kenmerk	rhart	groep	sh	wnh	dag	avond	nacht	Lden	Letm	IL: inc. maatregel		VL: excl. optrektoeslag												
																	Lden	Letm	VL: inc. af trek	VL: inc. prognose	dag	avond	nacht								
170	0.0	0.0 W-App01		gevel			nieuw	VL	Doctor A.F. Philipswe	1	7.5	32.83	30.01	22.63	33.22	32.83	28.22	27.83	32.83	30.01	22.63										
									RL	totaal (0)	1	1.5	48.14	49.73	47.67	54.43	57.67	56.13	59.37	48.14	49.73	47.67									
									RL	totaal (0)	1	4.5	48.09	49.69	47.65	54.40	57.65	56.10	59.35	48.09	49.69	47.65									
									RL	totaal (0)	1	7.5	48.56	50.19	48.16	54.90	58.16	56.60	59.86	48.56	50.19	48.16									
									VL	totaal (0)	1	1.5	57.49	54.63	46.79	57.73	57.49	52.73	52.49	57.49	54.63	46.79									
									VL	totaal (0)	1	4.5	59.05	56.19	48.34	59.29	59.05	54.29	54.05	59.05	56.19	48.34									
									VL	totaal (0)	1	7.5	59.38	56.51	48.67	59.61	59.38	54.61	54.38	59.38	56.51	48.67									
									VL	Rolderhoofdweg (1)	1	1.5	57.27	54.41	46.53	57.50	57.27	52.50	52.27	57.27	54.41	46.53									
									VL	Rolderhoofdweg (1)	1	4.5	58.89	56.03	48.16	59.12	58.89	54.12	53.89	58.89	56.03	48.16									
									VL	Rolderhoofdweg (1)	1	7.5	59.20	56.34	48.47	59.43	59.20	54.43	54.20	59.20	56.34	48.47									
									VL	Overcingellaan (2)	1	1.5	44.35	41.53	34.28	44.78	44.35	39.78	39.35	44.35	41.53	34.28									
									VL	Overcingellaan (2)	1	4.5	44.50	41.67	34.42	44.92	44.50	39.92	39.50	44.50	41.67	34.42									
									VL	Overcingellaan (2)	1	7.5	45.08	42.25	35.00	45.50	45.08	40.50	40.08	45.08	42.25	35.00									
									VL	Doctor A.F. Philipswe	1	1.5	28.84	26.02	18.70	29.25	28.84	24.25	23.84	28.84	26.02	18.70									
									VL	Doctor A.F. Philipswe	1	4.5	30.47	27.65	20.33	30.88	30.47	25.88	25.47	30.47	27.65	20.33									
									VL	Doctor A.F. Philipswe	1	7.5	32.18	29.36	22.02	32.58	32.18	27.58	27.18	32.18	29.36	22.02									
									171	0.0	0.0 W-App01		gevel			nieuw	RL	totaal (0)	1	1.5	37.97	39.75	37.85	44.54	47.85	46.24	49.55	37.97	39.75	37.85	
																		RL	totaal (0)	1	4.5	39.80	41.58	39.68	46.37	49.68	48.07	51.38	39.80	41.58	39.68
RL	totaal (0)	1	7.5	40.90	42.66	40.75	47.44	50.75										49.14	52.45	40.90	42.66	40.75									
VL	totaal (0)	1	1.5	54.04	51.18	43.31	54.27	54.04										49.27	49.04	54.04	51.18	43.31									
VL	totaal (0)	1	4.5	55.28	52.41	44.56	55.51	55.28										50.51	50.28	55.28	52.41	44.56									
VL	totaal (0)	1	7.5	55.51	52.65	44.80	55.75	55.51										50.75	50.51	55.51	52.65	44.80									
VL	Rolderhoofdweg (1)	1	1.5	53.95	51.09	43.21	54.18	53.95										49.18	48.95	53.95	51.09	43.21									
VL	Rolderhoofdweg (1)	1	4.5	55.18	52.32	44.44	55.41	55.18										50.41	50.18	55.18	52.32	44.44									
VL	Rolderhoofdweg (1)	1	7.5	55.37	52.50	44.63	55.60	55.37										50.60	50.37	55.37	52.50	44.63									
VL	Overcingellaan (2)	1	1.5	35.96	33.13	25.88	36.38	35.96										31.38	30.96	35.96	33.13	25.88									
VL	Overcingellaan (2)	1	4.5	37.68	34.85	27.60	38.10	37.68										33.10	32.68	37.68	34.85	27.60									
VL	Overcingellaan (2)	1	7.5	39.58	36.75	29.51	40.00	39.58										35.00	34.58	39.58	36.75	29.51									
VL	Doctor A.F. Philipswe	1	1.5	30.31	27.49	20.11	30.70	30.31										25.70	25.31	30.31	27.49	20.11									
VL	Doctor A.F. Philipswe	1	4.5	31.92	29.10	21.72	32.31	31.92										27.31	26.92	31.92	29.10	21.72									
VL	Doctor A.F. Philipswe	1	7.5	33.66	30.84	23.48	34.05	33.66										29.05	28.66	33.66	30.84	23.48									
172	0.0	0.0 W-App01		gevel			nieuw	RL										totaal (0)	1	1.5	43.53	45.14	43.11	49.85	53.11	51.55	54.81	43.53	45.14	43.11	
																		RL	totaal (0)	1	4.5	44.07	45.71	43.70	50.43	53.70	52.13	55.40	44.07	45.71	43.70
																		RL	totaal (0)	1	7.5	44.33	46.00	44.00	50.73	54.00	52.43	55.70	44.33	46.00	44.00
									VL	totaal (0)	1	1.5	52.22	49.36	41.53	52.46	52.22	47.46	47.22	52.22	49.36	41.53									
									VL	totaal (0)	1	4.5	53.72	50.86	43.03	53.96	53.72	48.96	48.72	53.72	50.86	43.03									
									VL	totaal (0)	1	7.5	54.16	51.29	43.47	54.40	54.16	49.40	49.16	54.16	51.29	43.47									
									VL	Rolderhoofdweg (1)	1	1.5	51.90	49.03	41.16	52.13	51.90	47.13	46.90	51.90	49.03	41.16									
									VL	Rolderhoofdweg (1)	1	4.5	53.46	50.59	42.72	53.69	53.46	48.69	48.46	53.46	50.59	42.72									
									VL	Rolderhoofdweg (1)	1	7.5	53.86	50.99	43.13	54.09	53.86	49.09	48.86	53.86	50.99	43.13									
									VL	Overcingellaan (2)	1	1.5	40.35	37.52	30.27	40.77	40.35	35.77	35.35	40.35	37.52	30.27									
									VL	Overcingellaan (2)	1	4.5	40.98	38.16	30.91	41.41	40.98	36.41	35.98	40.98	38.16	30.91									
									VL	Overcingellaan (2)	1	7.5	41.86	39.04	31.79	42.29	41.86	37.29	36.86	41.86	39.04	31.79									
									VL	Doctor A.F. Philipswe	1	1.5	30.37	27.55	20.18	30.76	30.37	25.76	25.37	30.37	27.55	20.18									
									VL	Doctor A.F. Philipswe	1	4.5	31.76	28.94	21.56	32.15	31.76	27.15	26.76	31.76	28.94	21.56									
									VL	Doctor A.F. Philipswe	1	7.5	33.23	30.41	23.03	33.62	33.23	28.62	28.23	33.23	30.41	23.03									
									173	0.0	0.0 W-App01		gevel			nieuw	RL	totaal (0)	1	1.5	36.69	38.51	36.63	43.31	46.63	45.01	48.33	36.69	38.51	36.63	
																		RL	totaal (0)	1	4.5	38.65	40.49	38.62	45.29	48.62	46.99	50.32	38.65	40.49	38.62
																		RL	totaal (0)	1	7.5	41.36	43.14	41.25	47.93	51.25	49.63	52.95	41.36	43.14	41.25
VL	totaal (0)	1	1.5	39.17	36.31	28.82	39.51	39.17										34.51	34.17	39.17	36.31	28.82									
VL	totaal (0)	1	4.5	41.01	38.15	30.70	41.36	41.01										36.36	36.01	41.01	38.15	30.70									
VL	totaal (0)	1	7.5	43.73	40.86	33.46	44.09	43.73										39.09	38.73	43.73	40.86	33.46									

nr	z1	m1 adres	huisnr type	afw.toets	refl kenmerk	rhart groep	sh	wnh	dag	avond	nacht	Lden	Letm	IL: inc. maatregel		VL: excl. optrektoeslag											
														Lden	Letm	VL: inc. af trek	VL: inc. prognose	dag	avond	nacht							
177	0.0	0.0 W-App02	gevel		nieuw		VL	Doctor A.F. Philipswe	1	4.5	31.86	29.05	21.58	32.23	31.86	27.23	26.86	31.86	29.05	21.58							
							VL	Doctor A.F. Philipswe	1	7.5	34.72	31.91	24.47	35.10	34.72	30.10	29.72	34.72	31.91	24.47							
							RL	totaal (0)	1	1.5	46.76	48.35	46.30	53.05	56.30	54.75	58.00	46.76	48.35	46.30							
							RL	totaal (0)	1	4.5	46.81	48.43	46.40	53.14	56.40	54.84	58.10	46.81	48.43	46.40							
							RL	totaal (0)	1	7.5	47.04	48.69	46.68	53.41	56.68	55.11	58.38	47.04	48.69	46.68							
							VL	totaal (0)	1	1.5	54.38	51.52	43.71	54.63	54.38	49.63	49.38	54.38	51.52	43.71							
							VL	totaal (0)	1	4.5	55.89	53.03	45.21	56.13	55.89	51.13	50.89	55.89	53.03	45.21							
							VL	totaal (0)	1	7.5	56.44	53.58	45.77	56.69	56.44	51.69	51.44	56.44	53.58	45.77							
							VL	Rolderhoofdweg (1)	1	1.5	53.98	51.11	43.24	54.21	53.98	49.21	48.98	53.98	51.11	43.24							
							VL	Rolderhoofdweg (1)	1	4.5	55.56	52.69	44.82	55.79	55.56	50.79	50.56	55.56	52.69	44.82							
							VL	Rolderhoofdweg (1)	1	7.5	56.03	53.16	45.29	56.26	56.03	51.26	51.03	56.03	53.16	45.29							
							VL	Overcingellaan (2)	1	1.5	43.16	40.34	33.09	43.59	43.16	38.59	38.16	43.16	40.34	33.09							
							VL	Overcingellaan (2)	1	4.5	43.50	40.67	33.43	43.92	43.50	38.92	38.50	43.50	40.67	33.43							
							VL	Overcingellaan (2)	1	7.5	44.60	41.78	34.53	45.03	44.60	40.03	39.60	44.60	41.78	34.53							
							VL	Doctor A.F. Philipswe	1	1.5	35.55	32.74	25.28	35.92	35.55	30.92	30.55	35.55	32.74	25.28							
							VL	Doctor A.F. Philipswe	1	4.5	37.93	35.11	27.64	38.29	37.93	33.29	32.93	37.93	35.11	27.64							
							178	0.0	0.0 W-App02	gevel		nieuw		VL	Doctor A.F. Philipswe	1	7.5	40.64	37.83	30.35	41.01	40.64	36.01	35.64	40.64	37.83	30.35
RL	totaal (0)	1	1.5	46.89	48.49	46.43								53.18	56.43	54.88	58.13	46.89	48.49	46.43							
RL	totaal (0)	1	4.5	46.84	48.45	46.41								53.16	56.41	54.86	58.11	46.84	48.45	46.41							
RL	totaal (0)	1	7.5	47.06	48.69	46.66								53.40	56.66	55.10	58.36	47.06	48.69	46.66							
VL	totaal (0)	1	1.5	57.34	54.49	46.63								57.58	57.34	52.58	52.34	57.34	54.49	46.63							
VL	totaal (0)	1	4.5	58.67	55.81	47.95								58.90	58.67	53.90	53.67	58.67	55.81	47.95							
VL	totaal (0)	1	7.5	58.97	56.10	48.25								59.20	58.97	54.20	53.97	58.97	56.10	48.25							
VL	Rolderhoofdweg (1)	1	1.5	57.17	54.31	46.43								57.40	57.17	52.40	52.17	57.17	54.31	46.43							
VL	Rolderhoofdweg (1)	1	4.5	58.53	55.67	47.79								58.76	58.53	53.76	53.53	58.53	55.67	47.79							
VL	Rolderhoofdweg (1)	1	7.5	58.81	55.95	48.08								59.04	58.81	54.04	53.81	58.81	55.95	48.08							
VL	Overcingellaan (2)	1	1.5	43.18	40.35	33.11								43.60	43.18	38.60	38.18	43.18	40.35	33.11							
VL	Overcingellaan (2)	1	4.5	43.34	40.52	33.27								43.77	43.34	38.77	38.34	43.34	40.52	33.27							
VL	Overcingellaan (2)	1	7.5	44.10	41.28	34.03								44.53	44.10	39.53	39.10	44.10	41.28	34.03							
VL	Doctor A.F. Philipswe	1	1.5	29.37	26.55	19.26								29.79	29.37	24.79	24.37	29.37	26.55	19.26							
VL	Doctor A.F. Philipswe	1	4.5	30.05	27.23	19.94								30.47	30.05	25.47	25.05	30.05	27.23	19.94							
VL	Doctor A.F. Philipswe	1	7.5	30.97	28.15	20.85								31.38	30.97	26.38	25.97	30.97	28.15	20.85							
179	0.0	0.0 W-App02	gevel		nieuw									RL	totaal (0)	1	1.5	46.36	47.95	45.89	52.65	55.89	54.35	57.59	46.36	47.95	45.89
							RL	totaal (0)	1	4.5	46.29	47.89	45.85	52.60	55.85	54.30	57.55	46.29	47.89	45.85							
							RL	totaal (0)	1	7.5	46.39	48.01	45.97	52.72	55.97	54.42	57.67	46.39	48.01	45.97							
							VL	totaal (0)	1	1.5	57.16	54.31	46.45	57.40	57.16	52.40	52.16	57.16	54.31	46.45							
							VL	totaal (0)	1	4.5	58.41	55.55	47.69	58.64	58.41	53.64	53.41	58.41	55.55	47.69							
							VL	totaal (0)	1	7.5	58.68	55.82	47.96	58.91	58.68	53.91	53.68	58.68	55.82	47.96							
							VL	Rolderhoofdweg (1)	1	1.5	57.00	54.15	46.26	57.23	57.00	52.23	52.00	57.00	54.15	46.26							
							VL	Rolderhoofdweg (1)	1	4.5	58.29	55.43	47.55	58.52	58.29	53.52	53.29	58.29	55.43	47.55							
							VL	Rolderhoofdweg (1)	1	7.5	58.55	55.69	47.81	58.78	58.55	53.78	53.55	58.55	55.69	47.81							
							VL	Overcingellaan (2)	1	1.5	42.48	39.66	32.41	42.91	42.48	37.91	37.48	42.48	39.66	32.41							
							VL	Overcingellaan (2)	1	4.5	42.61	39.78	32.54	43.03	42.61	38.03	37.61	42.61	39.78	32.54							
							VL	Overcingellaan (2)	1	7.5	43.10	40.27	33.03	43.52	43.10	38.52	38.10	43.10	40.27	33.03							
							VL	Doctor A.F. Philipswe	1	1.5	29.83	27.01	19.72	30.25	29.83	25.25	24.83	29.83	27.01	19.72							
							VL	Doctor A.F. Philipswe	1	4.5	30.62	27.80	20.50	31.03	30.62	26.03	25.62	30.62	27.80	20.50							
							VL	Doctor A.F. Philipswe	1	7.5	31.33	28.51	21.20	31.74	31.33	26.74	26.33	31.33	28.51	21.20							
							180	0.0	0.0 W-App02	gevel		nieuw		RL	totaal (0)	1	1.5	45.71	47.30	45.24	52.00	55.24	53.70	56.94	45.71	47.30	45.24
														RL	totaal (0)	1	4.5	45.70	47.30	45.25	52.00	55.25	53.70	56.95	45.70	47.30	45.25
RL	totaal (0)	1	7.5	45.73	47.35	45.31								52.06	55.31	53.76	57.01	45.73	47.35	45.31							
VL	totaal (0)	1	1.5	57.16	54.32	46.44								57.40	57.16	52.40	52.16	57.16	54.32	46.44							
VL	totaal (0)	1	4.5	58.36	55.50	47.63								58.59	58.36	53.59	53.36	58.36	55.50	47.63							

nr	z1	m1 adres	huisnr	type	afw.toets	refl	kenmerk	rhart	groep	sh	wnh	dag	avond	nacht	Lden	Letm	IL: inc. maatregel		VL: excl. optreктоeslag																																								
																	Lden	Letm	VL: inc. af trek	VL: inc. prognose	dag	avond	nacht																																				
181	0.0	0.0 W-App02		gevel																																																							
																						VL	totaal (0)	1	7.5	58.61	55.75	47.89	58.84	58.61	53.84	53.61	58.61	55.75	47.89																								
																						VL	Rolderhoofdweg (1)	1	1.5	57.03	54.18	46.28	57.26	57.03	52.26	52.03	57.03	54.18	46.28																								
																						VL	Rolderhoofdweg (1)	1	4.5	58.25	55.39	47.51	58.48	58.25	53.48	53.25	58.25	55.39	47.51																								
																						VL	Rolderhoofdweg (1)	1	7.5	58.50	55.64	47.76	58.73	58.50	53.73	53.50	58.50	55.64	47.76																								
																						VL	Overcingellaan (2)	1	1.5	41.83	39.00	31.76	42.25	41.83	37.25	36.83	41.83	39.00	31.76																								
																						VL	Overcingellaan (2)	1	4.5	41.91	39.08	31.83	42.33	41.91	37.33	36.91	41.91	39.08	31.83																								
																						VL	Overcingellaan (2)	1	7.5	42.23	39.41	32.16	42.66	42.23	37.66	37.23	42.23	39.41	32.16																								
																						VL	Doctor A.F. Philipswe	1	1.5	29.76	26.94	19.66	30.18	29.76	25.18	24.76	29.76	26.94	19.66																								
																						VL	Doctor A.F. Philipswe	1	4.5	30.01	27.19	19.90	30.43	30.01	25.43	25.01	30.01	27.19	19.90																								
																						VL	Doctor A.F. Philipswe	1	7.5	30.38	27.56	20.26	30.79	30.38	25.79	25.38	30.38	27.56	20.26																								
																						RL	totaal (0)	1	1.5	37.72	39.43	37.47	44.18	47.47	45.88	49.17	37.72	39.43	37.47																								
																						RL	totaal (0)	1	4.5	38.60	40.35	38.42	45.12	48.42	46.82	50.12	38.60	40.35	38.42																								
																						RL	totaal (0)	1	7.5	39.22	40.99	39.08	45.77	49.08	47.47	50.78	39.22	40.99	39.08																								
																						VL	totaal (0)	1	1.5	53.37	50.52	42.64	53.60	53.37	48.60	48.37	53.37	50.52	42.64																								
																						VL	totaal (0)	1	4.5	54.69	51.84	43.97	54.93	54.69	49.93	49.69	54.69	51.84	43.97																								
																						VL	totaal (0)	1	7.5	54.96	52.10	44.23	55.19	54.96	50.19	49.96	54.96	52.10	44.23																								
																						VL	Rolderhoofdweg (1)	1	1.5	53.30	50.45	42.55	53.53	53.30	48.53	48.30	53.30	50.45	42.55																								
																						VL	Rolderhoofdweg (1)	1	4.5	54.62	51.76	43.88	54.85	54.62	49.85	49.62	54.62	51.76	43.88																								
																						VL	Rolderhoofdweg (1)	1	7.5	54.86	52.00	44.12	55.09	54.86	50.09	49.86	54.86	52.00	44.12																								
																						VL	Overcingellaan (2)	1	1.5	34.67	31.84	24.60	35.09	34.67	30.09	29.67	34.67	31.84	24.60																								
VL	Overcingellaan (2)	1	4.5	35.83	33.00	25.76	36.25	35.83	31.25	30.83	35.83	33.00	25.76																																														
VL	Overcingellaan (2)	1	7.5	37.39	34.57	27.32	37.82	37.39	32.82	32.39	37.39	34.57	27.32																																														
VL	Doctor A.F. Philipswe	1	1.5	28.59	25.78	18.33	28.96	28.59	23.96	23.59	28.59	25.78	18.33																																														
VL	Doctor A.F. Philipswe	1	4.5	30.38	27.56	20.13	30.75	30.38	25.75	25.38	30.38	27.56	20.13																																														
VL	Doctor A.F. Philipswe	1	7.5	32.30	29.48	22.08	32.68	32.30	27.68	27.30	32.30	29.48	22.08																																														
182	0.0	0.0 W-App02		gevel																																																							
																							RL	totaal (0)	1	1.5	37.67	39.38	37.43	44.14	47.43	45.84	49.13	37.67	39.38	37.43																							
																							RL	totaal (0)	1	4.5	39.03	40.80	38.88	45.57	48.88	47.27	50.58	39.03	40.80	38.88																							
																							RL	totaal (0)	1	7.5	40.55	42.31	40.39	47.09	50.39	48.79	52.09	40.55	42.31	40.39																							
																							VL	totaal (0)	1	1.5	51.80	48.95	41.07	52.03	51.80	47.03	46.80	51.80	48.95	41.07																							
																							VL	totaal (0)	1	4.5	53.29	50.43	42.56	53.52	53.29	48.52	48.29	53.29	50.43	42.56																							
																							VL	totaal (0)	1	7.5	53.71	50.85	43.00	53.95	53.71	48.95	48.71	53.71	50.85	43.00																							
																							VL	Rolderhoofdweg (1)	1	1.5	51.68	48.83	40.94	51.91	51.68	46.91	46.68	51.68	48.83	40.94																							
																							VL	Rolderhoofdweg (1)	1	4.5	53.17	50.31	42.43	53.40	53.17	48.40	48.17	53.17	50.31	42.43																							
																							VL	Rolderhoofdweg (1)	1	7.5	53.53	50.67	42.79	53.76	53.53	48.76	48.53	53.53	50.67	42.79																							
																							VL	Overcingellaan (2)	1	1.5	35.05	32.22	24.98	35.47	35.05	30.47	30.05	35.05	32.22	24.98																							
																							VL	Overcingellaan (2)	1	4.5	36.47	33.64	26.40	36.89	36.47	31.89	31.47	36.47	33.64	26.40																							
																							VL	Overcingellaan (2)	1	7.5	38.56	35.73	28.49	38.98	38.56	33.98	33.56	38.56	35.73	28.49																							
																							VL	Doctor A.F. Philipswe	1	1.5	28.60	25.79	18.36	28.98	28.60	23.98	23.60	28.60	25.79	18.36																							
																							VL	Doctor A.F. Philipswe	1	4.5	30.61	27.79	20.37	30.99	30.61	25.99	25.61	30.61	27.79	20.37																							
																							VL	Doctor A.F. Philipswe	1	7.5	33.20	30.38	22.99	33.59	33.20	28.59	28.20	33.20	30.38	22.99																							
																							183	0.0	0.0 W-App02		gevel																																
																																														RL	totaal (0)	1	1.5	35.44	37.24	35.36	42.04	45.36	43.74	47.06	35.44	37.24	35.36
																																														RL	totaal (0)	1	4.5	37.83	39.66	37.79	44.46	47.79	46.16	49.49	37.83	39.66	37.79
																																														RL	totaal (0)	1	7.5	40.80	42.60	40.71	47.39	50.71	49.09	52.41	40.80	42.60	40.71
																																														VL	totaal (0)	1	1.5	40.22	37.36	29.73	40.52	40.22	35.52	35.22	40.22	37.36	29.73
VL	totaal (0)	1	4.5	42.21	39.34	31.74	42.51	42.21	37.51	37.21	42.21	39.34	31.74																																														
VL	totaal (0)	1	7.5	44.53	41.65	34.11	44.84	44.53	39.84	39.53	44.53	41.65	34.11																																														
VL	Rolderhoofdweg (1)	1	1.5	38.16	35.28	27.44	38.39	38.16	33.39	33.16	38.16	35.28	27.44																																														
VL	Rolderhoofdweg (1)	1	4.5	39.99	37.09	29.28	40.22	39.99	35.22	34.99	39.99	37.09	29.28																																														
VL	Rolderhoofdweg (1)	1	7.5	41.75	38.82	31.06	41.97	41.75	36.97	36.75	41.75	38.82	31.06																																														
VL	Overcingellaan (2)	1	1.5	34.26	31.44	24.19	34.69	34.26	29.69	29.26	34.26	31.44	24.19																																														
VL	Overcingellaan (2)	1	4.5	36.46	33.63	26.39	36.88	36.46	31.88	31.46	36.46	33.63	26.39																																														
VL	Overcingellaan (2)	1	7.5	39.56	36.73	29.48	39.98	39.56	34.98	34.56	39.56	36.73	29.48																																														

nr	z1	m1 adres	huisnr	type	afw.toets	refl	kenmerk	rhart	groep	sh	wnh	dag	avond	nacht	Lden	Letm	IL: inc. maatregel		VL: inc. aftrek			RL: inc. prognose			VL: excl. optreктоeslag		
																	Lden	Letm	Lden	Letm	dag	avond	nacht	Lden	Letm	dag	avond
188	0.0	0.0 Kantoor		vrij			nieuw	VL	Doctor A.F. Philipswe	1	13.5	40.61	37.80	30.39	41.00	40.61	36.00	35.61	40.61	37.80	30.39						
									RL	totaal (0)	1	10.5	62.72	64.35	62.33	69.07	72.33	70.77	74.03	62.72	64.35	62.33					
									RL	totaal (0)	1	13.5	62.63	64.26	62.24	68.98	72.24	70.68	73.94	62.63	64.26	62.24					
									RL	totaal (0)	1	16.5	62.47	64.11	62.09	68.83	72.09	70.53	73.79	62.47	64.11	62.09					
									RL	totaal (0)	1	19.5	62.34	63.97	61.96	68.70	71.96	70.40	73.66	62.34	63.97	61.96					
									RL	totaal (0)	1	22.5	62.19	63.82	61.81	68.55	71.81	70.25	73.51	62.19	63.82	61.81					
									RL	totaal (0)	1	25.5	62.05	63.68	61.67	68.41	71.67	70.11	73.37	62.05	63.68	61.67					
									RL	totaal (0)	1	28.5	61.90	63.53	61.52	68.26	71.52	69.96	73.22	61.90	63.53	61.52					
									VL	totaal (0)	1	10.5	57.96	55.12	47.71	58.33	57.96	53.33	52.96	57.96	55.12	47.71					
									VL	totaal (0)	1	13.5	58.54	55.69	48.24	58.89	58.54	53.89	53.54	58.54	55.69	48.24					
									VL	totaal (0)	1	16.5	58.78	55.93	48.46	59.13	58.78	54.13	53.78	58.78	55.93	48.46					
									VL	totaal (0)	1	19.5	59.31	56.46	48.95	59.65	59.31	54.65	54.31	59.31	56.46	48.95					
									VL	totaal (0)	1	22.5	59.79	56.94	49.40	60.12	59.79	55.12	54.79	59.79	56.94	49.40					
									VL	totaal (0)	1	25.5	60.01	57.16	49.61	60.33	60.01	55.33	55.01	60.01	57.16	49.61					
									VL	totaal (0)	1	28.5	60.06	57.20	49.65	60.38	60.06	55.38	55.06	60.06	57.20	49.65					
									VL	Rolderhoofdweg (1)	1	10.5	51.99	49.08	41.28	52.21	51.99	47.21	46.99	51.99	49.08	41.28					
									VL	Rolderhoofdweg (1)	1	13.5	53.46	50.57	42.74	53.69	53.46	48.69	48.46	53.46	50.57	42.74					
									VL	Rolderhoofdweg (1)	1	16.5	54.27	51.38	43.56	54.50	54.27	49.50	49.27	54.27	51.38	43.56					
									VL	Rolderhoofdweg (1)	1	19.5	55.54	52.66	44.82	55.77	55.54	50.77	50.54	55.54	52.66	44.82					
									VL	Rolderhoofdweg (1)	1	22.5	56.54	53.66	45.82	56.77	56.54	51.77	51.54	56.54	53.66	45.82					
									VL	Rolderhoofdweg (1)	1	25.5	56.89	54.01	46.17	57.12	56.89	52.12	51.89	56.89	54.01	46.17					
									VL	Rolderhoofdweg (1)	1	28.5	57.00	54.12	46.28	57.23	57.00	52.23	52.00	57.00	54.12	46.28					
									VL	Overcingellaan (2)	1	10.5	55.63	52.81	45.56	56.06	55.63	51.06	50.63	55.63	52.81	45.56					
									VL	Overcingellaan (2)	1	13.5	55.84	53.02	45.77	56.27	55.84	51.27	50.84	55.84	53.02	45.77					
									VL	Overcingellaan (2)	1	16.5	55.79	52.96	45.71	56.21	55.79	51.21	50.79	55.79	52.96	45.71					
									VL	Overcingellaan (2)	1	19.5	55.87	53.04	45.80	56.29	55.87	51.29	50.87	55.87	53.04	45.80					
									VL	Overcingellaan (2)	1	22.5	55.92	53.09	45.85	56.34	55.92	51.34	50.92	55.92	53.09	45.85					
									VL	Overcingellaan (2)	1	25.5	56.04	53.21	45.96	56.46	56.04	51.46	51.04	56.04	53.21	45.96					
									VL	Overcingellaan (2)	1	28.5	56.01	53.18	45.93	56.43	56.01	51.43	51.01	56.01	53.18	45.93					
									VL	Doctor A.F. Philipswe	1	10.5	50.07	47.25	39.82	50.44	50.07	45.44	45.07	50.07	47.25	39.82					
									VL	Doctor A.F. Philipswe	1	13.5	50.33	47.52	40.07	50.70	50.33	45.70	45.33	50.33	47.52	40.07					
									VL	Doctor A.F. Philipswe	1	16.5	50.33	47.51	40.07	50.70	50.33	45.70	45.33	50.33	47.51	40.07					
									VL	Doctor A.F. Philipswe	1	19.5	50.36	47.54	40.10	50.73	50.36	45.73	45.36	50.36	47.54	40.10					
VL	Doctor A.F. Philipswe	1	22.5	50.44	47.62	40.18	50.81	50.44	45.81	45.44	50.44	47.62	40.18														
VL	Doctor A.F. Philipswe	1	25.5	50.50	47.68	40.23	50.87	50.50	45.87	45.50	50.50	47.68	40.23														
VL	Doctor A.F. Philipswe	1	28.5	50.56	47.74	40.29	50.93	50.56	45.93	45.56	50.56	47.74	40.29														
189	0.0	0.0 Kantoor		vrij			nieuw	RL	totaal (0)	1	10.5	62.54	64.17	62.16	68.90	72.16	70.60	73.86	62.54	64.17	62.16						
								RL	totaal (0)	1	13.5	62.47	64.10	62.08	68.82	72.08	70.52	73.78	62.47	64.10	62.08						
								RL	totaal (0)	1	16.5	62.31	63.95	61.94	68.67	71.94	70.37	73.64	62.31	63.95	61.94						
								RL	totaal (0)	1	19.5	62.17	63.81	61.80	68.53	71.80	70.23	73.50	62.17	63.81	61.80						
								RL	totaal (0)	1	22.5	62.02	63.65	61.64	68.38	71.64	70.08	73.34	62.02	63.65	61.64						
								RL	totaal (0)	1	25.5	61.89	63.53	61.52	68.25	71.52	69.95	73.22	61.89	63.53	61.52						
								RL	totaal (0)	1	28.5	61.75	63.39	61.38	68.11	71.38	69.81	73.08	61.75	63.39	61.38						
								VL	totaal (0)	1	10.5	56.99	54.15	46.79	57.37	56.99	52.37	51.99	56.99	54.15	46.79						
								VL	totaal (0)	1	13.5	57.30	54.46	47.08	57.68	57.30	52.68	52.30	57.30	54.46	47.08						
								VL	totaal (0)	1	16.5	57.61	54.77	47.36	57.98	57.61	52.98	52.61	57.61	54.77	47.36						
								VL	totaal (0)	1	19.5	57.87	55.03	47.60	58.23	57.87	53.23	52.87	57.87	55.03	47.60						
								VL	totaal (0)	1	22.5	58.04	55.20	47.77	58.40	58.04	53.40	53.04	58.04	55.20	47.77						
								VL	totaal (0)	1	25.5	58.10	55.26	47.83	58.46	58.10	53.46	53.10	58.10	55.26	47.83						
								VL	totaal (0)	1	28.5	58.19	55.35	47.91	58.55	58.19	53.55	53.19	58.19	55.35	47.91						
								VL	Rolderhoofdweg (1)	1	10.5	48.36	45.43	37.67	48.58	48.36	43.58	43.36	48.36	45.43	37.67						
								VL	Rolderhoofdweg (1)	1	13.5	49.71	46.81	39.00	49.94	49.71	44.94	44.71	49.71	46.81	39.00						

nr	z1	m1 adres	huisnr	type	afw.toets	refl	kenmerk	rhart	groep	sh	wnh	dag	avond	nacht	Lden	Letm	IL: inc. maatregel		VL: inc. aftrek			RL: inc. prognose			VL: excl. optreктоeslag		
																	Lden	Letm	Lden	Letm	dag	avond	nacht	Lden	Letm	dag	avond
									VL	Rolderhoofdweg (1)	1	16.5	51.00	48.11	40.27	51.22	51.00	46.22	46.00	51.00	48.11	40.27					
									VL	Rolderhoofdweg (1)	1	19.5	51.83	48.94	41.11	52.06	51.83	47.06	46.83	51.83	48.94	41.11					
									VL	Rolderhoofdweg (1)	1	22.5	52.13	49.24	41.40	52.35	52.13	47.35	47.13	52.13	49.24	41.40					
									VL	Rolderhoofdweg (1)	1	25.5	52.16	49.27	41.44	52.39	52.16	47.39	47.16	52.16	49.27	41.44					
									VL	Rolderhoofdweg (1)	1	28.5	52.68	49.80	41.96	52.91	52.68	47.91	47.68	52.68	49.80	41.96					
									VL	Overcingellaan (2)	1	10.5	54.91	52.08	44.84	55.33	54.91	50.33	49.91	54.91	52.08	44.84					
									VL	Overcingellaan (2)	1	13.5	55.03	52.20	44.95	55.45	55.03	50.45	50.03	55.03	52.20	44.95					
									VL	Overcingellaan (2)	1	16.5	55.09	52.26	45.01	55.51	55.09	50.51	50.09	55.09	52.26	45.01					
									VL	Overcingellaan (2)	1	19.5	55.16	52.33	45.08	55.58	55.16	50.58	50.16	55.16	52.33	45.08					
									VL	Overcingellaan (2)	1	22.5	55.30	52.47	45.22	55.72	55.30	50.72	50.30	55.30	52.47	45.22					
									VL	Overcingellaan (2)	1	25.5	55.38	52.55	45.30	55.80	55.38	50.80	50.38	55.38	52.55	45.30					
									VL	Overcingellaan (2)	1	28.5	55.27	52.44	45.20	55.69	55.27	50.69	50.27	55.27	52.44	45.20					
									VL	Doctor A.F. Philipswe	1	10.5	50.87	48.05	40.61	51.24	50.87	46.24	45.87	50.87	48.05	40.61					
									VL	Doctor A.F. Philipswe	1	13.5	50.98	48.16	40.71	51.35	50.98	46.35	45.98	50.98	48.16	40.71					
									VL	Doctor A.F. Philipswe	1	16.5	51.10	48.28	40.83	51.47	51.10	46.47	46.10	51.10	48.28	40.83					
									VL	Doctor A.F. Philipswe	1	19.5	51.21	48.39	40.94	51.58	51.21	46.58	46.21	51.21	48.39	40.94					
									VL	Doctor A.F. Philipswe	1	22.5	51.30	48.48	41.03	51.67	51.30	46.67	46.30	51.30	48.48	41.03					
									VL	Doctor A.F. Philipswe	1	25.5	51.36	48.54	41.10	51.73	51.36	46.73	46.36	51.36	48.54	41.10					
									VL	Doctor A.F. Philipswe	1	28.5	51.40	48.58	41.13	51.77	51.40	46.77	46.40	51.40	48.58	41.13					
190	0.0	0.0 Kantoor		vrij			nieuw		RL	totaal (0)	1	10.5	62.12	63.75	61.74	68.48	71.74	70.18	73.44	62.12	63.75	61.74					
									RL	totaal (0)	1	13.5	62.05	63.68	61.67	68.41	71.67	70.11	73.37	62.05	63.68	61.67					
									RL	totaal (0)	1	16.5	61.96	63.59	61.58	68.32	71.58	70.02	73.28	61.96	63.59	61.58					
									RL	totaal (0)	1	19.5	61.80	63.43	61.42	68.16	71.42	69.86	73.12	61.80	63.43	61.42					
									RL	totaal (0)	1	22.5	61.64	63.27	61.26	68.00	71.26	69.70	72.96	61.64	63.27	61.26					
									RL	totaal (0)	1	25.5	61.53	63.16	61.15	67.89	71.15	69.59	72.85	61.53	63.16	61.15					
									RL	totaal (0)	1	28.5	61.38	63.02	61.01	67.74	71.01	69.44	72.71	61.38	63.02	61.01					
									VL	totaal (0)	1	10.5	56.30	53.46	46.10	56.68	56.30	51.68	51.30	56.30	53.46	46.10					
									VL	totaal (0)	1	13.5	56.69	53.85	46.47	57.07	56.69	52.07	51.69	56.69	53.85	46.47					
									VL	totaal (0)	1	16.5	56.88	54.05	46.64	57.25	56.88	52.25	51.88	56.88	54.05	46.64					
									VL	totaal (0)	1	19.5	57.26	54.42	47.00	57.63	57.26	52.63	52.26	57.26	54.42	47.00					
									VL	totaal (0)	1	22.5	57.43	54.59	47.15	57.79	57.43	52.79	52.43	57.43	54.59	47.15					
									VL	totaal (0)	1	25.5	57.60	54.77	47.32	57.96	57.60	52.96	52.60	57.60	54.77	47.32					
									VL	totaal (0)	1	28.5	57.64	54.80	47.36	58.00	57.64	53.00	52.64	57.64	54.80	47.36					
									VL	Rolderhoofdweg (1)	1	10.5	45.79	42.82	35.11	46.01	45.79	41.01	40.79	45.79	42.82	35.11					
									VL	Rolderhoofdweg (1)	1	13.5	47.76	44.83	37.06	47.98	47.76	42.98	42.76	47.76	44.83	37.06					
									VL	Rolderhoofdweg (1)	1	16.5	49.21	46.31	38.50	49.44	49.21	44.44	44.21	49.21	46.31	38.50					
									VL	Rolderhoofdweg (1)	1	19.5	50.47	47.57	39.75	50.69	50.47	45.69	45.47	50.47	47.57	39.75					
									VL	Rolderhoofdweg (1)	1	22.5	51.16	48.28	40.44	51.39	51.16	46.39	46.16	51.16	48.28	40.44					
									VL	Rolderhoofdweg (1)	1	25.5	51.51	48.62	40.79	51.74	51.51	46.74	46.51	51.51	48.62	40.79					
									VL	Rolderhoofdweg (1)	1	28.5	51.45	48.56	40.73	51.68	51.45	46.68	46.45	51.45	48.56	40.73					
									VL	Overcingellaan (2)	1	10.5	54.06	51.23	43.99	54.48	54.06	49.48	49.06	54.06	51.23	43.99					
									VL	Overcingellaan (2)	1	13.5	54.35	51.53	44.28	54.78	54.35	49.78	49.35	54.35	51.53	44.28					
									VL	Overcingellaan (2)	1	16.5	54.26	51.43	44.19	54.68	54.26	49.68	49.26	54.26	51.43	44.19					
									VL	Overcingellaan (2)	1	19.5	54.47	51.64	44.39	54.89	54.47	49.89	49.47	54.47	51.64	44.39					
									VL	Overcingellaan (2)	1	22.5	54.45	51.63	44.38	54.88	54.45	49.88	49.45	54.45	51.63	44.38					
									VL	Overcingellaan (2)	1	25.5	54.59	51.77	44.52	55.02	54.59	50.02	49.59	54.59	51.77	44.52					
									VL	Overcingellaan (2)	1	28.5	54.66	51.83	44.59	55.08	54.66	50.08	49.66	54.66	51.83	44.59					
									VL	Doctor A.F. Philipswe	1	10.5	51.27	48.45	40.96	51.63	51.27	46.63	46.27	51.27	48.45	40.96					
									VL	Doctor A.F. Philipswe	1	13.5	51.27	48.46	40.96	51.63	51.27	46.63	46.27	51.27	48.46	40.96					
									VL	Doctor A.F. Philipswe	1	16.5	51.40	48.58	41.09	51.76	51.40	46.76	46.40	51.40	48.58	41.09					
									VL	Doctor A.F. Philipswe	1	19.5	51.51	48.69	41.20	51.87	51.51	46.87	46.51	51.51	48.69	41.20					
									VL	Doctor A.F. Philipswe	1	22.5	51.59	48.77	41.28	51.95	51.59	46.95	46.59	51.59	48.77	41.28					

nr	z1	m1 adres	huisnr	type	afw.toets	refl	kenmerk	rhart	groep	sh	wnh	dag	avond	nacht	Lden	Letm	IL: inc. maatregel		VL: excl. optreктоeslag															
																	Lden	Letm	VL: inc. af trek	VL: inc. prognose	VL: inc. af trek	VL: inc. prognose												
191	0.0	0.0 Kantoor		vrij			nieuw			1	25.5	51.66	48.84	41.35	52.02	51.66	47.02	46.66	51.66	48.84	41.35													
																						VL	Doctor A.F. Philipswe	28.5	51.72	48.90	41.41	52.08	51.72	47.08	46.72	51.72	48.90	41.41
																						RL	totaal (0)	10.5	61.40	63.05	61.05	67.78	71.05	69.48	72.75	61.40	63.05	61.05
																						VL	totaal (0)	13.5	62.15	63.78	61.77	68.51	71.77	70.21	73.47	62.15	63.78	61.77
																						VL	totaal (0)	16.5	62.05	63.68	61.66	68.40	71.66	70.10	73.36	62.05	63.68	61.66
																						VL	totaal (0)	19.5	61.96	63.59	61.57	68.31	71.57	70.01	73.27	61.96	63.59	61.57
																						VL	totaal (0)	22.5	61.83	63.46	61.44	68.18	71.44	69.88	73.14	61.83	63.46	61.44
																						VL	totaal (0)	25.5	61.71	63.34	61.33	68.07	71.33	69.77	73.03	61.71	63.34	61.33
																						VL	totaal (0)	28.5	61.60	63.23	61.22	67.96	71.22	69.66	72.92	61.60	63.23	61.22
																						VL	totaal (0)	10.5	61.72	58.86	51.20	62.01	61.72	57.01	56.72	61.72	58.86	51.20
																						VL	totaal (0)	13.5	61.72	58.87	51.22	62.02	61.72	57.02	56.72	61.72	58.87	51.22
																						VL	totaal (0)	16.5	61.64	58.78	51.13	61.93	61.64	56.93	56.64	61.64	58.78	51.13
																						VL	totaal (0)	19.5	61.53	58.67	51.03	61.82	61.53	56.82	56.53	61.53	58.67	51.03
																						VL	totaal (0)	22.5	61.44	58.58	50.95	61.74	61.44	56.74	56.44	61.44	58.58	50.95
																						VL	totaal (0)	25.5	61.35	58.50	50.87	61.65	61.35	56.65	56.35	61.35	58.50	50.87
																						VL	totaal (0)	28.5	61.16	58.30	50.68	61.46	61.16	56.46	56.16	61.16	58.30	50.68
																						VL	Rolderhoofdweg (1)	10.5	60.10	57.22	49.37	60.33	60.10	55.33	55.10	60.10	57.22	49.37
																						VL	Rolderhoofdweg (1)	13.5	59.95	57.07	49.22	60.18	59.95	55.18	54.95	59.95	57.07	49.22
																						VL	Rolderhoofdweg (1)	16.5	59.85	56.97	49.12	60.08	59.85	55.08	54.85	59.85	56.97	49.12
																						VL	Rolderhoofdweg (1)	19.5	59.66	56.79	48.94	59.89	59.66	54.89	54.66	59.66	56.79	48.94
																						VL	Rolderhoofdweg (1)	22.5	59.46	56.59	48.73	59.69	59.46	54.69	54.46	59.46	56.59	48.73
																						VL	Rolderhoofdweg (1)	25.5	59.25	56.37	48.52	59.48	59.25	54.48	54.25	59.25	56.37	48.52
																						VL	Rolderhoofdweg (1)	28.5	59.01	56.13	48.28	59.24	59.01	54.24	54.01	59.01	56.13	48.28
																						VL	Overcingellaan (2)	10.5	55.94	53.11	45.87	56.36	55.94	51.36	50.94	55.94	53.11	45.87
																						VL	Overcingellaan (2)	13.5	56.17	53.34	46.10	56.59	56.17	51.59	51.17	56.17	53.34	46.10
																						VL	Overcingellaan (2)	16.5	56.10	53.28	46.03	56.53	56.10	51.53	51.10	56.10	53.28	46.03
																						VL	Overcingellaan (2)	19.5	56.12	53.29	46.04	56.54	56.12	51.54	51.12	56.12	53.29	46.04
																						VL	Overcingellaan (2)	22.5	56.22	53.39	46.15	56.64	56.22	51.64	51.22	56.22	53.39	46.15
																						VL	Overcingellaan (2)	25.5	56.34	53.51	46.26	56.76	56.34	51.76	51.34	56.34	53.51	46.26
																						VL	Overcingellaan (2)	28.5	56.18	53.35	46.11	56.60	56.18	51.60	51.18	56.18	53.35	46.11
																						VL	Doctor A.F. Philipswe	10.5	48.42	45.60	38.19	48.80	48.42	43.80	43.42	48.42	45.60	38.19
																						VL	Doctor A.F. Philipswe	13.5	49.30	46.48	39.05	49.67	49.30	44.67	44.30	49.30	46.48	39.05
VL	Doctor A.F. Philipswe	16.5	49.36	46.54	39.10	49.73	49.36	44.73	44.36	49.36	46.54	39.10																						
VL	Doctor A.F. Philipswe	19.5	49.49	46.67	39.22	49.86	49.49	44.86	44.49	49.49	46.67	39.22																						
VL	Doctor A.F. Philipswe	22.5	49.62	46.81	39.36	49.99	49.62	44.99	44.62	49.62	46.81	39.36																						
VL	Doctor A.F. Philipswe	25.5	49.72	46.90	39.45	50.09	49.72	45.09	44.72	49.72	46.90	39.45																						
VL	Doctor A.F. Philipswe	28.5	49.76	46.95	39.50	50.13	49.76	45.13	44.76	49.76	46.95	39.50																						
192	0.0	0.0 Kantoor		vrij			nieuw			1	10.5	58.62	60.24	58.22	64.96	68.22	66.66	69.92	58.62	60.24	58.22													
																						RL	totaal (0)	13.5	58.98	60.61	58.60	65.34	68.60	67.04	70.30	58.98	60.61	58.60
																						RL	totaal (0)	16.5	60.01	61.64	59.64	66.37	69.64	68.07	71.34	60.01	61.64	59.64
																						RL	totaal (0)	19.5	60.34	61.96	59.93	66.67	69.93	68.37	71.63	60.34	61.96	59.93
																						RL	totaal (0)	22.5	60.32	61.94	59.91	66.65	69.91	68.35	71.61	60.32	61.94	59.91
																						RL	totaal (0)	25.5	60.25	61.87	59.85	66.59	69.85	68.29	71.55	60.25	61.87	59.85
																						RL	totaal (0)	28.5	60.14	61.76	59.74	66.48	69.74	68.18	71.44	60.14	61.76	59.74
																						VL	totaal (0)	10.5	62.48	59.61	51.87	62.74	62.48	57.74	57.48	62.48	59.61	51.87
																						VL	totaal (0)	13.5	62.49	59.62	51.90	62.76	62.49	57.76	57.49	62.49	59.62	51.90
																						VL	totaal (0)	16.5	62.33	59.47	51.75	62.60	62.33	57.60	57.33	62.33	59.47	51.75
																						VL	totaal (0)	19.5	62.19	59.33	51.61	62.46	62.19	57.46	57.19	62.19	59.33	51.61
																						VL	totaal (0)	22.5	62.03	59.17	51.47	62.31	62.03	57.31	57.03	62.03	59.17	51.47
																						VL	totaal (0)	25.5	61.90	59.04	51.35	62.18	61.90	57.18	56.90	61.90	59.04	51.35
																						VL	totaal (0)	28.5	61.70	58.84	51.16	61.98	61.70	56.98	56.70	61.70	58.84	51.16
																						VL	Rolderhoofdweg (1)	10.5	61.63	58.76	50.90	61.86	61.63	56.86	56.63	61.63	58.76	50.90

nr	z1	m1 adres	huisnr	type	afw.toets	refl	kenmerk	rhart	groep	sh	wnh	dag	avond	nacht	Lden	Letm	IL: inc. maatregel		VL: excl. optreктоeslag		
																	Lden	Letm	VL: inc. aftrek	RL: inc. prognose	Lden
								VL	Rolderhoofdweg (1)	1	13.5	61.48	58.60	50.75	61.71	61.48	56.71	56.48	61.48	58.60	50.75
								VL	Rolderhoofdweg (1)	1	16.5	61.25	58.37	50.52	61.48	61.25	56.48	56.25	61.25	58.37	50.52
								VL	Rolderhoofdweg (1)	1	19.5	61.01	58.14	50.28	61.24	61.01	56.24	56.01	61.01	58.14	50.28
								VL	Rolderhoofdweg (1)	1	22.5	60.77	57.89	50.04	61.00	60.77	56.00	55.77	60.77	57.89	50.04
								VL	Rolderhoofdweg (1)	1	25.5	60.54	57.66	49.81	60.77	60.54	55.77	55.54	60.54	57.66	49.81
								VL	Rolderhoofdweg (1)	1	28.5	60.23	57.36	49.50	60.46	60.23	55.46	55.23	60.23	57.36	49.50
								VL	Overcingellaan (2)	1	10.5	54.42	51.60	44.35	54.85	54.42	49.85	49.42	54.42	51.60	44.35
								VL	Overcingellaan (2)	1	13.5	54.84	52.01	44.77	55.26	54.84	50.26	49.84	54.84	52.01	44.77
								VL	Overcingellaan (2)	1	16.5	54.88	52.05	44.81	55.30	54.88	50.30	49.88	54.88	52.05	44.81
								VL	Overcingellaan (2)	1	19.5	55.00	52.18	44.93	55.43	55.00	50.43	50.00	55.00	52.18	44.93
								VL	Overcingellaan (2)	1	22.5	55.10	52.27	45.02	55.52	55.10	50.52	50.10	55.10	52.27	45.02
								VL	Overcingellaan (2)	1	25.5	55.27	52.44	45.20	55.69	55.27	50.69	50.27	55.27	52.44	45.20
								VL	Overcingellaan (2)	1	28.5	55.31	52.49	45.24	55.74	55.31	50.74	50.31	55.31	52.49	45.24
								VL	Doctor A.F. Philipswe	1	10.5	45.71	42.89	35.50	46.10	45.71	41.10	40.71	45.71	42.89	35.50
								VL	Doctor A.F. Philipswe	1	13.5	48.04	45.22	37.79	48.41	48.04	43.41	43.04	48.04	45.22	37.79
								VL	Doctor A.F. Philipswe	1	16.5	48.51	45.69	38.24	48.88	48.51	43.88	43.51	48.51	45.69	38.24
								VL	Doctor A.F. Philipswe	1	19.5	48.79	45.98	38.53	49.16	48.79	44.16	43.79	48.79	45.98	38.53
								VL	Doctor A.F. Philipswe	1	22.5	48.99	46.17	38.72	49.36	48.99	44.36	43.99	48.99	46.17	38.72
								VL	Doctor A.F. Philipswe	1	25.5	49.13	46.31	38.86	49.50	49.13	44.50	44.13	49.13	46.31	38.86
								VL	Doctor A.F. Philipswe	1	28.5	49.21	46.40	38.95	49.58	49.21	44.58	44.21	49.21	46.40	38.95
193	0.0	0.0 Kantoor		vrij			nieuw	RL	totaal (0)	1	10.5	55.79	57.42	55.40	62.14	65.40	63.84	67.10	55.79	57.42	55.40
								RL	totaal (0)	1	13.5	56.30	57.93	55.90	62.64	65.90	64.34	67.60	56.30	57.93	55.90
								RL	totaal (0)	1	16.5	56.66	58.29	56.27	63.01	66.27	64.71	67.97	56.66	58.29	56.27
								RL	totaal (0)	1	19.5	57.47	59.12	57.12	63.85	67.12	65.55	68.82	57.47	59.12	57.12
								RL	totaal (0)	1	22.5	58.13	59.77	57.77	64.50	67.77	66.20	69.47	58.13	59.77	57.77
								RL	totaal (0)	1	25.5	58.46	60.08	58.05	64.79	68.05	66.49	69.75	58.46	60.08	58.05
								RL	totaal (0)	1	28.5	58.57	60.18	58.15	64.89	68.15	66.59	69.85	58.57	60.18	58.15
								VL	totaal (0)	1	10.5	62.39	59.52	51.73	62.64	62.39	57.64	57.39	62.39	59.52	51.73
								VL	totaal (0)	1	13.5	62.33	59.47	51.69	62.58	62.33	57.58	57.33	62.33	59.47	51.69
								VL	totaal (0)	1	16.5	62.24	59.37	51.61	62.50	62.24	57.50	57.24	62.24	59.37	51.61
								VL	totaal (0)	1	19.5	62.09	59.22	51.47	62.35	62.09	57.35	57.09	62.09	59.22	51.47
								VL	totaal (0)	1	22.5	61.92	59.06	51.31	62.18	61.92	57.18	56.92	61.92	59.06	51.31
								VL	totaal (0)	1	25.5	61.77	58.90	51.16	62.03	61.77	57.03	56.77	61.77	58.90	51.16
								VL	totaal (0)	1	28.5	61.46	58.60	50.87	61.73	61.46	56.73	56.46	61.46	58.60	50.87
								VL	Rolderhoofdweg (1)	1	10.5	61.95	59.08	51.22	62.18	61.95	57.18	56.95	61.95	59.08	51.22
								VL	Rolderhoofdweg (1)	1	13.5	61.73	58.86	51.01	61.96	61.73	56.96	56.73	61.73	58.86	51.01
								VL	Rolderhoofdweg (1)	1	16.5	61.53	58.66	50.80	61.76	61.53	56.76	56.53	61.53	58.66	50.80
								VL	Rolderhoofdweg (1)	1	19.5	61.31	58.44	50.58	61.54	61.31	56.54	56.31	61.31	58.44	50.58
								VL	Rolderhoofdweg (1)	1	22.5	61.09	58.22	50.36	61.32	61.09	56.32	56.09	61.09	58.22	50.36
								VL	Rolderhoofdweg (1)	1	25.5	60.87	58.00	50.14	61.10	60.87	56.10	55.87	60.87	58.00	50.14
								VL	Rolderhoofdweg (1)	1	28.5	60.47	57.60	49.75	60.70	60.47	55.70	55.47	60.47	57.60	49.75
								VL	Overcingellaan (2)	1	10.5	51.74	48.91	41.67	52.16	51.74	47.16	46.74	51.74	48.91	41.67
								VL	Overcingellaan (2)	1	13.5	52.66	49.83	42.59	53.08	52.66	48.08	47.66	52.66	49.83	42.59
								VL	Overcingellaan (2)	1	16.5	53.04	50.21	42.97	53.46	53.04	48.46	48.04	53.04	50.21	42.97
								VL	Overcingellaan (2)	1	19.5	53.18	50.35	43.11	53.60	53.18	48.60	48.18	53.18	50.35	43.11
								VL	Overcingellaan (2)	1	22.5	53.20	50.37	43.13	53.62	53.20	48.62	48.20	53.20	50.37	43.13
								VL	Overcingellaan (2)	1	25.5	53.34	50.51	43.27	53.76	53.34	48.76	48.34	53.34	50.51	43.27
								VL	Overcingellaan (2)	1	28.5	53.43	50.60	43.36	53.85	53.43	48.85	48.43	53.43	50.60	43.36
								VL	Doctor A.F. Philipswe	1	10.5	42.11	39.29	31.90	42.50	42.11	37.50	37.11	42.11	39.29	31.90
								VL	Doctor A.F. Philipswe	1	13.5	45.65	42.83	35.40	46.02	45.65	41.02	40.65	45.65	42.83	35.40
								VL	Doctor A.F. Philipswe	1	16.5	46.96	44.14	36.69	47.33	46.96	42.33	41.96	46.96	44.14	36.69
								VL	Doctor A.F. Philipswe	1	19.5	47.59	44.77	37.32	47.96	47.59	42.96	42.59	47.59	44.77	37.32

nr	z1	m1 adres	huisnr	type	afw.toets	refl	kenmerk	rhart	groep	sh	wnh	dag	avond	nacht	Lden	Letm	IL: inc. maatregel		VL: excl. optreктоeslag				
																	Lden	Letm	dag	avond	nacht		
194	0.0	0.0 tae01		gevel					Geproject.	VL	Doctor A.F. Philipswe	1	22.5	47.93	45.11	37.65	48.30	47.93	43.30	42.93	47.93	45.11	37.65
										VL	Doctor A.F. Philipswe	1	25.5	48.10	45.28	37.83	48.47	48.10	43.47	43.10	48.10	45.28	37.83
										VL	Doctor A.F. Philipswe	1	28.5	48.12	45.30	37.85	48.49	48.12	43.49	43.12	48.12	45.30	37.85
										RL	totaal (0)	1	1.5	38.48	40.27	38.37	45.06	48.37	46.76	50.07	38.48	40.27	38.37
										RL	totaal (0)	1	4.5	40.17	41.96	40.08	46.76	50.08	48.46	51.78	40.17	41.96	40.08
										RL	totaal (0)	1	7.5	43.11	44.86	42.95	49.64	52.95	51.34	54.65	43.11	44.86	42.95
										VL	totaal (0)	1	1.5	39.05	36.20	28.78	39.41	39.05	34.41	34.05	39.05	36.20	28.78
										VL	totaal (0)	1	4.5	40.47	37.62	30.22	40.84	40.47	35.84	35.47	40.47	37.62	30.22
										VL	totaal (0)	1	7.5	43.33	40.48	33.11	43.71	43.33	38.71	38.33	43.33	40.48	33.11
										VL	Rolderhoofdweg (1)	1	1.5	32.33	29.37	21.65	32.55	32.33	27.55	27.33	32.33	29.37	21.65
										VL	Rolderhoofdweg (1)	1	4.5	33.50	30.51	22.83	33.71	33.50	28.71	28.50	33.50	30.51	22.83
										VL	Rolderhoofdweg (1)	1	7.5	35.35	32.38	24.68	35.57	35.35	30.57	30.35	35.35	32.38	24.68
										VL	Overcingellaan (2)	1	1.5	35.70	32.88	25.63	36.13	35.70	31.13	30.70	35.70	32.88	25.63
										VL	Overcingellaan (2)	1	4.5	37.39	34.56	27.32	37.81	37.39	32.81	32.39	37.39	34.56	27.32
										VL	Overcingellaan (2)	1	7.5	40.64	37.81	30.57	41.06	40.64	36.06	35.64	40.64	37.81	30.57
										VL	Doctor A.F. Philipswe	1	1.5	34.16	31.34	23.85	34.52	34.16	29.52	29.16	34.16	31.34	23.85
										195	0.0	0.0 tae02		gevel					Geproject.	VL	Doctor A.F. Philipswe	1	4.5
VL	Doctor A.F. Philipswe	1	7.5	38.14	35.33	27.87	38.51	38.14	33.51											33.14	38.14	35.33	27.87
RL	totaal (0)	1	1.5	38.69	40.48	38.59	45.27	48.59	46.97											50.29	38.69	40.48	38.59
RL	totaal (0)	1	4.5	40.49	42.29	40.40	47.08	50.40	48.78											52.10	40.49	42.29	40.40
RL	totaal (0)	1	7.5	43.68	45.42	43.50	50.20	53.50	51.90											55.20	43.68	45.42	43.50
VL	totaal (0)	1	1.5	39.71	36.86	29.43	40.07	39.71	35.07											34.71	39.71	36.86	29.43
VL	totaal (0)	1	4.5	41.39	38.53	31.13	41.75	41.39	36.75											36.39	41.39	38.53	31.13
VL	totaal (0)	1	7.5	44.26	41.41	34.03	44.63	44.26	39.63											39.26	44.26	41.41	34.03
VL	Rolderhoofdweg (1)	1	1.5	33.74	30.78	23.06	33.96	33.74	28.96											28.74	33.74	30.78	23.06
VL	Rolderhoofdweg (1)	1	4.5	34.90	31.92	24.24	35.12	34.90	30.12											29.90	34.90	31.92	24.24
VL	Rolderhoofdweg (1)	1	7.5	36.57	33.59	25.90	36.79	36.57	31.79											31.57	36.57	33.59	25.90
VL	Overcingellaan (2)	1	1.5	36.45	33.62	26.38	36.87	36.45	31.87											31.45	36.45	33.62	26.38
VL	Overcingellaan (2)	1	4.5	38.57	35.74	28.50	38.99	38.57	33.99											33.57	38.57	35.74	28.50
VL	Overcingellaan (2)	1	7.5	41.69	38.86	31.62	42.11	41.69	37.11											36.69	41.69	38.86	31.62
VL	Doctor A.F. Philipswe	1	1.5	34.11	31.30	23.80	34.47	34.11	29.47											29.11	34.11	31.30	23.80
VL	Doctor A.F. Philipswe	1	4.5	35.42	32.60	25.11	35.78	35.42	30.78											30.42	35.42	32.60	25.11
196	0.0	0.0 tae03		gevel					Geproject.											VL	Doctor A.F. Philipswe	1	7.5
										RL	totaal (0)	1	1.5	38.74	40.54	38.65	45.33	48.65	47.03	50.35	38.74	40.54	38.65
										RL	totaal (0)	1	4.5	40.60	42.40	40.51	47.19	50.51	48.89	52.21	40.60	42.40	40.51
										RL	totaal (0)	1	7.5	43.83	45.57	43.64	50.34	53.64	52.04	55.34	43.83	45.57	43.64
										VL	totaal (0)	1	1.5	40.07	37.22	29.81	40.43	40.07	35.43	35.07	40.07	37.22	29.81
										VL	totaal (0)	1	4.5	41.99	39.13	31.76	42.36	41.99	37.36	36.99	41.99	39.13	31.76
										VL	totaal (0)	1	7.5	44.75	41.90	34.54	45.13	44.75	40.13	39.75	44.75	41.90	34.54
										VL	Rolderhoofdweg (1)	1	1.5	33.85	30.89	23.17	34.07	33.85	29.07	28.85	33.85	30.89	23.17
										VL	Rolderhoofdweg (1)	1	4.5	35.04	32.06	24.38	35.26	35.04	30.26	30.04	35.04	32.06	24.38
										VL	Rolderhoofdweg (1)	1	7.5	36.88	33.90	26.21	37.10	36.88	32.10	31.88	36.88	33.90	26.21
										VL	Overcingellaan (2)	1	1.5	37.26	34.44	27.19	37.69	37.26	32.69	32.26	37.26	34.44	27.19
										VL	Overcingellaan (2)	1	4.5	39.73	36.90	29.66	40.15	39.73	35.15	34.73	39.73	36.90	29.66
										VL	Overcingellaan (2)	1	7.5	42.74	39.92	32.67	43.17	42.74	38.17	37.74	42.74	39.92	32.67
										VL	Doctor A.F. Philipswe	1	1.5	33.83	31.01	23.53	34.19	33.83	29.19	28.83	33.83	31.01	23.53
										VL	Doctor A.F. Philipswe	1	4.5	35.09	32.27	24.79	35.45	35.09	30.45	30.09	35.09	32.27	24.79
										VL	Doctor A.F. Philipswe	1	7.5	37.91	35.09	27.62	38.27	37.91	33.27	32.91	37.91	35.09	27.62
										197	0.0	0.0 tae04		gevel					Geproject.	RL	totaal (0)	1	1.5
RL	totaal (0)	1	4.5	40.69	42.49	40.60	47.28	50.60	48.98											52.30	40.69	42.49	40.60
RL	totaal (0)	1	7.5	44.23	45.96	44.02	50.72	54.02	52.42											55.72	44.23	45.96	44.02
VL	totaal (0)	1	1.5	40.19	37.34	29.89	40.54	40.19	35.54											35.19	40.19	37.34	29.89

nr	z1	m1 adres	huisnr	type	afw.toets	refl	kenmerk	rhart	groep	sh	wnh	dag	avond	nacht	Lden	Letm	IL: inc. maatregel		VL: inc. af trek			RL: inc. prognose			VL: excl. optreктоeslag								
																	Lden	Letm	Lden	Letm	dag	avond	nacht	Lden	Letm	dag	avond	nacht					
201	0.0	0.0 tae08		gevel					Geproject.	VL	Overcingellaan (2)	1	7.5	42.37	39.55	32.30	42.80	42.37	37.80	37.37	42.37	39.55	32.30										
										VL	Doctor A.F. Philipswe	1	1.5	36.63	33.81	26.32	36.99	36.63	31.99	31.63	36.63	33.81	26.32										
										VL	Doctor A.F. Philipswe	1	4.5	37.76	34.94	27.45	38.12	37.76	33.12	32.76	37.76	34.94	27.45										
										VL	Doctor A.F. Philipswe	1	7.5	40.33	37.52	30.04	40.70	40.33	35.70	35.33	40.33	37.52	30.04										
										RL	totaal (0)	1	1.5	46.64	48.27	46.26	53.00	56.26	54.70	57.96	46.64	48.27	46.26										
										RL	totaal (0)	1	4.5	46.74	48.40	46.41	53.14	56.41	54.84	58.11	46.74	48.40	46.41										
										RL	totaal (0)	1	7.5	48.18	49.85	47.87	54.59	57.87	56.29	59.57	48.18	49.85	47.87										
										VL	totaal (0)	1	1.5	44.08	41.23	33.80	44.44	44.08	39.44	39.08	44.08	41.23	33.80										
										VL	totaal (0)	1	4.5	44.91	42.06	34.63	45.27	44.91	40.27	39.91	44.91	42.06	34.63										
										VL	totaal (0)	1	7.5	46.86	44.00	36.57	47.21	46.86	42.21	41.86	46.86	44.00	36.57										
										VL	Rolderhoofdweg (1)	1	1.5	38.02	35.11	27.32	38.25	38.02	33.25	33.02	38.02	35.11	27.32										
										VL	Rolderhoofdweg (1)	1	4.5	38.93	36.00	28.23	39.15	38.93	34.15	33.93	38.93	36.00	28.23										
										VL	Rolderhoofdweg (1)	1	7.5	41.25	38.32	30.55	41.47	41.25	36.47	36.25	41.25	38.32	30.55										
										VL	Overcingellaan (2)	1	1.5	41.14	38.32	31.07	41.57	41.14	36.57	36.14	41.14	38.32	31.07										
										VL	Overcingellaan (2)	1	4.5	42.12	39.29	32.05	42.54	42.12	37.54	37.12	42.12	39.29	32.05										
										VL	Overcingellaan (2)	1	7.5	43.87	41.04	33.80	44.29	43.87	39.29	38.87	43.87	41.04	33.80										
										VL	Doctor A.F. Philipswe	1	1.5	37.94	35.12	27.62	38.29	37.94	33.29	32.94	37.94	35.12	27.62										
										VL	Doctor A.F. Philipswe	1	4.5	38.37	35.55	28.06	38.73	38.37	33.73	33.37	38.37	35.55	28.06										
										VL	Doctor A.F. Philipswe	1	7.5	40.32	37.50	30.02	40.68	40.32	35.68	35.32	40.32	37.50	30.02										
										202	0.0	0.0 tae09		gevel					Geproject.	RL	totaal (0)	1	1.5	46.07	47.69	45.67	52.41	55.67	54.11	57.37	46.07	47.69	45.67
RL	totaal (0)	1	4.5	46.06	47.71	45.72	52.45	55.72	54.15											57.42	46.06	47.71	45.72										
RL	totaal (0)	1	7.5	47.41	49.07	47.08	53.81	57.08	55.51											58.78	47.41	49.07	47.08										
VL	totaal (0)	1	1.5	44.13	41.29	33.81	44.48	44.13	39.48											39.13	44.13	41.29	33.81										
VL	totaal (0)	1	4.5	44.64	41.79	34.34	44.99	44.64	39.99											39.64	44.64	41.79	34.34										
VL	totaal (0)	1	7.5	46.25	43.39	35.93	46.59	46.25	41.59											41.25	46.25	43.39	35.93										
VL	Rolderhoofdweg (1)	1	1.5	39.29	36.40	28.56	39.51	39.29	34.51											34.29	39.29	36.40	28.56										
VL	Rolderhoofdweg (1)	1	4.5	39.74	36.82	29.03	39.96	39.74	34.96											34.74	39.74	36.82	29.03										
VL	Rolderhoofdweg (1)	1	7.5	41.89	38.97	31.19	42.11	41.89	37.11											36.89	41.89	38.97	31.19										
VL	Overcingellaan (2)	1	1.5	41.10	38.27	31.03	41.52	41.10	36.52											36.10	41.10	38.27	31.03										
VL	Overcingellaan (2)	1	4.5	41.80	38.97	31.72	42.22	41.80	37.22											36.80	41.80	38.97	31.72										
VL	Overcingellaan (2)	1	7.5	43.13	40.30	33.06	43.55	43.13	38.55											38.13	43.13	40.30	33.06										
VL	Doctor A.F. Philipswe	1	1.5	36.55	33.73	26.24	36.91	36.55	31.91											31.55	36.55	33.73	26.24										
VL	Doctor A.F. Philipswe	1	4.5	36.63	33.81	26.33	36.99	36.63	31.99											31.63	36.63	33.81	26.33										
VL	Doctor A.F. Philipswe	1	7.5	37.88	35.07	27.61	38.25	37.88	33.25											32.88	37.88	35.07	27.61										
203	0.0	0.0 tae10		gevel					Geproject.											RL	totaal (0)	1	1.5	46.44	48.06	46.03	52.77	56.03	54.47	57.73	46.44	48.06	46.03
																				RL	totaal (0)	1	4.5	46.42	48.07	46.08	52.81	56.08	54.51	57.78	46.42	48.07	46.08
																				RL	totaal (0)	1	7.5	47.64	49.30	47.31	54.04	57.31	55.74	59.01	47.64	49.30	47.31
																				VL	totaal (0)	1	1.5	44.16	41.33	33.97	44.55	44.16	39.55	39.16	44.16	41.33	33.97
																				VL	totaal (0)	1	4.5	44.71	41.87	34.51	45.09	44.71	40.09	39.71	44.71	41.87	34.51
										VL	totaal (0)	1	7.5	45.81	42.98	35.60	46.19	45.81	41.19	40.81	45.81	42.98	35.60										
										VL	Rolderhoofdweg (1)	1	1.5	31.46	28.52	20.76	31.68	31.46	26.68	26.46	31.46	28.52	20.76										
										VL	Rolderhoofdweg (1)	1	4.5	33.15	30.18	22.48	33.37	33.15	28.37	28.15	33.15	30.18	22.48										
										VL	Rolderhoofdweg (1)	1	7.5	35.73	32.74	25.06	35.94	35.73	30.94	30.73	35.73	32.74	25.06										
										VL	Overcingellaan (2)	1	1.5	41.93	39.10	31.86	42.35	41.93	37.35	36.93	41.93	39.10	31.86										
										VL	Overcingellaan (2)	1	4.5	42.46	39.63	32.39	42.88	42.46	37.88	37.46	42.46	39.63	32.39										
										VL	Overcingellaan (2)	1	7.5	43.27	40.44	33.20	43.69	43.27	38.69	38.27	43.27	40.44	33.20										
										VL	Doctor A.F. Philipswe	1	1.5	39.57	36.75	29.24	39.92	39.57	34.92	34.57	39.57	36.75	29.24										
										VL	Doctor A.F. Philipswe	1	4.5	39.94	37.12	29.61	40.29	39.94	35.29	34.94	39.94	37.12	29.61										
										VL	Doctor A.F. Philipswe	1	7.5	41.20	38.38	30.87	41.55	41.20	36.55	36.20	41.20	38.38	30.87										
										204	0.0	0.0 tae10		gevel					Geproject.	RL	totaal (0)	1	1.5	46.79	48.43	46.41	53.15	56.41	54.85	58.11	46.79	48.43	46.41
																				RL	totaal (0)	1	4.5	46.87	48.53	46.54	53.27	56.54	54.97	58.24	46.87	48.53	46.54
																				RL	totaal (0)	1	7.5	48.22	49.88	47.90	54.62	57.90	56.32	59.60	48.22	49.88	47.90

nr	z1	m1 adres	huisnr	type	afw.toets	refl	kenmerk	rhart	groep	sh	wnh	dag	avond	nacht	Lden	Letm	IL: inc. maatregel		VL: inc. aftrek			RL: inc. prognose			VL: excl. optreктоeslag						
																	Lden	Letm	Lden	Letm	dag	avond	nacht	Lden	Letm	dag	avond	nacht			
205	0.0	0.0 tae11		gevel			Geproject.		VL	totaal (0)	1	1.5	46.08	43.23	35.75	46.42	46.08	41.42	41.08	46.08	43.23	35.75									
									VL	totaal (0)	1	4.5	46.86	44.01	36.51	47.20	46.86	42.20	41.86	46.86	44.01	36.51									
									VL	totaal (0)	1	7.5	48.56	45.71	38.19	48.89	48.56	43.89	43.56	48.56	45.71	38.19									
									VL	Rolderhoofdweg (1)	1	1.5	41.02	38.13	30.30	41.25	41.02	36.25	36.02	41.02	38.13	30.30									
									VL	Rolderhoofdweg (1)	1	4.5	42.31	39.41	31.59	42.53	42.31	37.53	37.31	42.31	39.41	31.59									
									VL	Rolderhoofdweg (1)	1	7.5	44.66	41.77	33.94	44.89	44.66	39.89	39.66	44.66	41.77	33.94									
									VL	Overcingellaan (2)	1	1.5	42.51	39.68	32.43	42.93	42.51	37.93	37.51	42.51	39.68	32.43									
									VL	Overcingellaan (2)	1	4.5	43.29	40.46	33.22	43.71	43.29	38.71	38.29	43.29	40.46	33.22									
									VL	Overcingellaan (2)	1	7.5	44.83	42.00	34.75	45.25	44.83	40.25	39.83	44.83	42.00	34.75									
									VL	Doctor A.F. Philipswe	1	1.5	40.04	37.22	29.71	40.39	40.04	35.39	35.04	40.04	37.22	29.71									
									VL	Doctor A.F. Philipswe	1	4.5	40.06	37.25	29.74	40.42	40.06	35.42	35.06	40.06	37.25	29.74									
									VL	Doctor A.F. Philipswe	1	7.5	40.84	38.02	30.53	41.20	40.84	36.20	35.84	40.84	38.02	30.53									
									RL	totaal (0)	1	1.5	46.29	47.93	45.92	52.65	55.92	54.35	57.62	46.29	47.93	45.92									
									RL	totaal (0)	1	4.5	46.40	48.07	46.08	52.81	56.08	54.51	57.78	46.40	48.07	46.08									
									RL	totaal (0)	1	7.5	47.82	49.49	47.50	54.23	57.50	55.93	59.20	47.82	49.49	47.50									
									VL	totaal (0)	1	1.5	46.78	43.93	36.46	47.13	46.78	42.13	41.78	46.78	43.93	36.46									
									VL	totaal (0)	1	4.5	47.69	44.84	37.35	48.03	47.69	43.03	42.69	47.69	44.84	37.35									
									VL	totaal (0)	1	7.5	49.31	46.46	38.93	49.64	49.31	44.64	44.31	49.31	46.46	38.93									
									VL	Rolderhoofdweg (1)	1	1.5	41.98	39.09	31.26	42.21	41.98	37.21	36.98	41.98	39.09	31.26									
									VL	Rolderhoofdweg (1)	1	4.5	43.50	40.61	32.79	43.73	43.50	38.73	38.50	43.50	40.61	32.79									
VL	Rolderhoofdweg (1)	1	7.5	45.87	42.98	35.14	46.09	45.87	41.09	40.87	45.87	42.98	35.14																		
VL	Overcingellaan (2)	1	1.5	43.77	40.94	33.69	44.19	43.77	39.19	38.77	43.77	40.94	33.69																		
VL	Overcingellaan (2)	1	4.5	44.50	41.67	34.42	44.92	44.50	39.92	39.50	44.50	41.67	34.42																		
VL	Overcingellaan (2)	1	7.5	45.60	42.77	35.52	46.02	45.60	41.02	40.60	45.60	42.77	35.52																		
VL	Doctor A.F. Philipswe	1	1.5	39.06	36.25	28.74	39.42	39.06	34.42	34.06	39.06	36.25	28.74																		
VL	Doctor A.F. Philipswe	1	4.5	39.12	36.31	28.81	39.48	39.12	34.48	34.12	39.12	36.31	28.81																		
VL	Doctor A.F. Philipswe	1	7.5	40.21	37.39	29.91	40.57	40.21	35.57	35.21	40.21	37.39	29.91																		
206	0.0	0.0 tae11		gevel			Geproject.		RL	totaal (0)	1	1.5	46.22	47.86	45.85	52.58	55.85	54.28	57.55	46.22	47.86	45.85									
									RL	totaal (0)	1	4.5	46.31	47.98	46.00	52.72	56.00	54.42	57.70	46.31	47.98	46.00									
									RL	totaal (0)	1	7.5	47.73	49.39	47.41	54.13	57.41	55.83	59.11	47.73	49.39	47.41									
									VL	totaal (0)	1	1.5	46.13	43.27	35.68	46.44	46.13	41.44	41.13	46.13	43.27	35.68									
									VL	totaal (0)	1	4.5	47.29	44.43	36.83	47.59	47.29	42.59	42.29	47.29	44.43	36.83									
									VL	totaal (0)	1	7.5	49.26	46.41	38.78	49.56	49.26	44.56	44.26	49.26	46.41	38.78									
									VL	Rolderhoofdweg (1)	1	1.5	43.21	40.33	32.49	43.44	43.21	38.44	38.21	43.21	40.33	32.49									
									VL	Rolderhoofdweg (1)	1	4.5	44.72	41.84	33.99	44.95	44.72	39.95	39.72	44.72	41.84	33.99									
									VL	Rolderhoofdweg (1)	1	7.5	47.04	44.17	36.32	47.27	47.04	42.27	42.04	47.04	44.17	36.32									
									VL	Overcingellaan (2)	1	1.5	40.54	37.71	30.47	40.96	40.54	35.96	35.54	40.54	37.71	30.47									
									VL	Overcingellaan (2)	1	4.5	41.85	39.02	31.78	42.27	41.85	37.27	36.85	41.85	39.02	31.78									
									VL	Overcingellaan (2)	1	7.5	43.62	40.80	33.55	44.05	43.62	39.05	38.62	43.62	40.80	33.55									
									VL	Doctor A.F. Philipswe	1	1.5	39.40	36.58	29.08	39.75	39.40	34.75	34.40	39.40	36.58	29.08									
									VL	Doctor A.F. Philipswe	1	4.5	39.36	36.54	29.04	39.71	39.36	34.71	34.36	39.36	36.54	29.04									
									VL	Doctor A.F. Philipswe	1	7.5	40.30	37.48	29.99	40.66	40.30	35.66	35.30	40.30	37.48	29.99									
									207	0.0	0.0 tae12		gevel			Geproject.		RL	totaal (0)	1	1.5	45.42	47.06	45.06	51.79	55.06	53.49	56.76	45.42	47.06	45.06
																		RL	totaal (0)	1	4.5	45.54	47.22	45.24	51.96	55.24	53.66	56.94	45.54	47.22	45.24
																		RL	totaal (0)	1	7.5	47.04	48.72	46.74	53.46	56.74	55.16	58.44	47.04	48.72	46.74
																		VL	totaal (0)	1	1.5	47.53	44.67	37.12	47.85	47.53	42.85	42.53	47.53	44.67	37.12
																		VL	totaal (0)	1	4.5	48.61	45.75	38.16	48.92	48.61	43.92	43.61	48.61	45.75	38.16
VL	totaal (0)	1	7.5	50.39	47.53	39.91	50.69	50.39										45.69	45.39	50.39	47.53	39.91									
VL	Rolderhoofdweg (1)	1	1.5	44.35	41.47	33.63	44.58	44.35										39.58	39.35	44.35	41.47	33.63									
VL	Rolderhoofdweg (1)	1	4.5	46.00	43.13	35.27	46.23	46.00										41.23	41.00	46.00	43.13	35.27									
VL	Rolderhoofdweg (1)	1	7.5	48.24	45.36	37.51	48.47	48.24										43.47	43.24	48.24	45.36	37.51									
VL	Overcingellaan (2)	1	1.5	43.52	40.70	33.45	43.95	43.52										38.95	38.52	43.52	40.70	33.45									

nr	z1	m1 adres	huisnr	type	afw.toets	refl	kenmerk	rhart	groep	sh	wnh	dag	avond	nacht	Lden	Letm	IL: inc. maatregel		VL: inc. aftrek			RL: inc. prognose			VL: excl. optreктоeslag								
																	Lden	Letm	Lden	Letm	dag	avond	nacht	Lden	Letm	dag	avond	nacht					
208	0.0	0.0 tae12		gevel					Geproject.	VL	Overcingellaan (2)	1	4.5	44.11	41.28	34.03	44.53	44.11	39.53	39.11	44.11	41.28	34.03										
										VL	Overcingellaan (2)	1	7.5	45.19	42.36	35.12	45.61	45.19	40.61	40.19	45.19	42.36	35.12										
										VL	Doctor A.F. Philipswe	1	1.5	38.35	35.53	28.03	38.70	38.35	33.70	33.35	38.35	35.53	28.03										
										VL	Doctor A.F. Philipswe	1	4.5	38.44	35.62	28.14	38.80	38.44	33.80	33.44	38.44	35.62	28.14										
										VL	Doctor A.F. Philipswe	1	7.5	39.87	37.05	29.59	40.24	39.87	35.24	34.87	39.87	37.05	29.59										
										RL	totaal (0)	1	1.5	39.01	40.76	38.83	45.53	48.83	47.23	50.53	39.01	40.76	38.83										
										RL	totaal (0)	1	4.5	40.60	42.37	40.46	47.15	50.46	48.85	52.16	40.60	42.37	40.46										
										RL	totaal (0)	1	7.5	43.12	44.87	42.93	49.63	52.93	51.33	54.63	43.12	44.87	42.93										
										VL	totaal (0)	1	1.5	45.30	42.43	34.69	45.56	45.30	40.56	40.30	45.30	42.43	34.69										
										VL	totaal (0)	1	4.5	46.94	44.07	36.35	47.21	46.94	42.21	41.94	46.94	44.07	36.35										
										VL	totaal (0)	1	7.5	49.30	46.43	38.71	49.57	49.30	44.57	44.30	49.30	46.43	38.71										
										VL	Rolderhoofdweg (1)	1	1.5	44.46	41.58	33.73	44.69	44.46	39.69	39.46	44.46	41.58	33.73										
										VL	Rolderhoofdweg (1)	1	4.5	46.03	43.15	35.31	46.26	46.03	41.26	41.03	46.03	43.15	35.31										
										VL	Rolderhoofdweg (1)	1	7.5	48.30	45.42	37.58	48.53	48.30	43.53	43.30	48.30	45.42	37.58										
										VL	Overcingellaan (2)	1	1.5	37.26	34.43	27.18	37.68	37.26	32.68	32.26	37.26	34.43	27.18										
										VL	Overcingellaan (2)	1	4.5	39.21	36.38	29.14	39.63	39.21	34.63	34.21	39.21	36.38	29.14										
										VL	Overcingellaan (2)	1	7.5	41.83	39.01	31.76	42.26	41.83	37.26	36.83	41.83	39.01	31.76										
										VL	Doctor A.F. Philipswe	1	1.5	28.02	25.21	17.78	28.40	28.02	23.40	23.02	28.02	25.21	17.78										
										VL	Doctor A.F. Philipswe	1	4.5	30.24	27.43	20.01	30.62	30.24	25.62	25.24	30.24	27.43	20.01										
										VL	Doctor A.F. Philipswe	1	7.5	33.34	30.52	23.12	33.72	33.34	28.72	28.34	33.34	30.52	23.12										
209	0.0	0.0 tae12		gevel					Geproject.	RL	totaal (0)	1	1.5	38.32	40.04	38.08	44.79	48.08	46.49	49.78	38.32	40.04	38.08										
										RL	totaal (0)	1	4.5	40.14	41.92	40.01	46.70	50.01	48.40	51.71	40.14	41.92	40.01										
										RL	totaal (0)	1	7.5	41.56	43.33	41.42	48.11	51.42	49.81	53.12	41.56	43.33	41.42										
										VL	totaal (0)	1	1.5	40.12	37.24	29.68	40.43	40.12	35.43	35.12	40.12	37.24	29.68										
										VL	totaal (0)	1	4.5	41.49	38.60	31.09	41.80	41.49	36.80	36.49	41.49	38.60	31.09										
										VL	totaal (0)	1	7.5	44.03	41.14	33.66	44.35	44.03	39.35	39.03	44.03	41.14	33.66										
										VL	Rolderhoofdweg (1)	1	1.5	37.59	34.68	26.88	37.81	37.59	32.81	32.59	37.59	34.68	26.88										
										VL	Rolderhoofdweg (1)	1	4.5	38.61	35.67	27.92	38.83	38.61	33.83	33.61	38.61	35.67	27.92										
										VL	Rolderhoofdweg (1)	1	7.5	40.87	37.92	30.19	41.09	40.87	36.09	35.87	40.87	37.92	30.19										
										VL	Overcingellaan (2)	1	1.5	35.78	32.95	25.70	36.20	35.78	31.20	30.78	35.78	32.95	25.70										
										VL	Overcingellaan (2)	1	4.5	37.54	34.71	27.46	37.96	37.54	32.96	32.54	37.54	34.71	27.46										
										VL	Overcingellaan (2)	1	7.5	40.58	37.76	30.51	41.01	40.58	36.01	35.58	40.58	37.76	30.51										
										VL	Doctor A.F. Philipswe	1	1.5	28.76	25.95	18.46	29.12	28.76	24.12	23.76	28.76	25.95	18.46										
										VL	Doctor A.F. Philipswe	1	4.5	30.60	27.78	20.29	30.96	30.60	25.96	25.60	30.60	27.78	20.29										
										VL	Doctor A.F. Philipswe	1	7.5	32.12	29.31	21.84	32.49	32.12	27.49	27.12	32.12	29.31	21.84										
										210	0.0	0.0 tae13		gevel					Geproject.	RL	totaal (0)	1	1.5	39.14	40.86	38.91	45.62	48.91	47.32	50.61	39.14	40.86	38.91
																				RL	totaal (0)	1	4.5	40.64	42.42	40.51	47.20	50.51	48.90	52.21	40.64	42.42	40.51
																				RL	totaal (0)	1	7.5	43.18	44.93	43.01	49.71	53.01	51.41	54.71	43.18	44.93	43.01
																				VL	totaal (0)	1	1.5	41.36	38.51	30.90	41.67	41.36	36.67	36.36	41.36	38.51	30.90
																				VL	totaal (0)	1	4.5	42.71	39.85	32.32	43.03	42.71	38.03	37.71	42.71	39.85	32.32
VL	totaal (0)	1	7.5	45.40	42.54	35.08	45.74	45.40	40.74											40.40	45.40	42.54	35.08										
VL	Rolderhoofdweg (1)	1	1.5	38.87	35.99	28.14	39.10	38.87	34.10											33.87	38.87	35.99	28.14										
VL	Rolderhoofdweg (1)	1	4.5	39.20	36.30	28.49	39.43	39.20	34.43											34.20	39.20	36.30	28.49										
VL	Rolderhoofdweg (1)	1	7.5	40.82	37.90	30.12	41.04	40.82	36.04											35.82	40.82	37.90	30.12										
VL	Overcingellaan (2)	1	1.5	36.20	33.37	26.13	36.62	36.20	31.62											31.20	36.20	33.37	26.13										
VL	Overcingellaan (2)	1	4.5	38.77	35.95	28.70	39.20	38.77	34.20											33.77	38.77	35.95	28.70										
VL	Overcingellaan (2)	1	7.5	42.20	39.37	32.13	42.62	42.20	37.62											37.20	42.20	39.37	32.13										
VL	Doctor A.F. Philipswe	1	1.5	32.60	29.78	22.28	32.95	32.60	27.95											27.60	32.60	29.78	22.28										
VL	Doctor A.F. Philipswe	1	4.5	34.46	31.64	24.15	34.82	34.46	29.82											29.46	34.46	31.64	24.15										
VL	Doctor A.F. Philipswe	1	7.5	37.76	34.94	27.46	38.12	37.76	33.12											32.76	37.76	34.94	27.46										
211	0.0	0.0 tae13		gevel					Geproject.											RL	totaal (0)	1	1.5	39.05	40.79	38.86	45.56	48.86	47.26	50.56	39.05	40.79	38.86
																				RL	totaal (0)	1	4.5	40.17	41.95	40.04	46.73	50.04	48.43	51.74	40.17	41.95	40.04

nr	z1	m1 adres	huisnr	type	afw.toets	refl	kenmerk	rhart	groep	sh	wnh	dag	avond	nacht	Lden	Letm	IL: inc. maatregel		VL: inc. aftrek			RL: inc. prognose			VL: excl. optreктоeslag		
																	Lden	Letm	Lden	Letm	dag	avond	nacht	Lden	Letm	dag	avond
212	0.0	0.0 tae13		gevel			Geproject.		RL totaal (0)	1	7.5	42.83	44.56	42.62	49.32	52.62	51.02	54.32	42.83	44.56	42.62						
									VL totaal (0)	1	1.5	48.35	45.48	37.65	48.59	48.35	43.59	43.35	48.35	45.48	37.65						
									VL totaal (0)	1	4.5	49.66	46.80	38.99	49.91	49.66	44.91	44.66	49.66	46.80	38.99						
									VL totaal (0)	1	7.5	51.04	48.17	40.39	51.29	51.04	46.29	46.04	51.04	48.17	40.39						
									VL Rolderhoofdweg (1)	1	1.5	48.05	45.18	37.31	48.28	48.05	43.28	43.05	48.05	45.18	37.31						
									VL Rolderhoofdweg (1)	1	4.5	49.31	46.44	38.58	49.54	49.31	44.54	44.31	49.31	46.44	38.58						
									VL Rolderhoofdweg (1)	1	7.5	50.47	47.59	39.74	50.70	50.47	45.70	45.47	50.47	47.59	39.74						
									VL Overcingellaan (2)	1	1.5	35.40	32.57	25.33	35.82	35.40	30.82	30.40	35.40	32.57	25.33						
									VL Overcingellaan (2)	1	4.5	37.61	34.79	27.54	38.04	37.61	33.04	32.61	37.61	34.79	27.54						
									VL Overcingellaan (2)	1	7.5	40.94	38.11	30.86	41.36	40.94	36.36	35.94	40.94	38.11	30.86						
									VL Doctor A.F. Philipswe	1	1.5	30.30	27.49	20.01	30.67	30.30	25.67	25.30	30.30	27.49	20.01						
									VL Doctor A.F. Philipswe	1	4.5	31.62	28.81	21.35	31.99	31.62	26.99	26.62	31.62	28.81	21.35						
									VL Doctor A.F. Philipswe	1	7.5	35.07	32.25	24.80	35.44	35.07	30.44	30.07	35.07	32.25	24.80						
									RL totaal (0)	1	1.5	36.14	37.98	36.12	42.79	46.12	44.49	47.82	36.14	37.98	36.12						
									RL totaal (0)	1	4.5	38.24	40.10	38.25	44.91	48.25	46.61	49.95	38.24	40.10	38.25						
									RL totaal (0)	1	7.5	39.64	41.47	39.59	46.27	49.59	47.97	51.29	39.64	41.47	39.59						
									VL totaal (0)	1	1.5	49.01	46.15	38.30	49.25	49.01	44.25	44.01	49.01	46.15	38.30						
									VL totaal (0)	1	4.5	50.49	47.63	39.79	50.73	50.49	45.73	45.49	50.49	47.63	39.79						
									VL totaal (0)	1	7.5	51.50	48.63	40.82	51.74	51.50	46.74	46.50	51.50	48.63	40.82						
									VL Rolderhoofdweg (1)	1	1.5	48.83	45.96	38.09	49.06	48.83	44.06	43.83	48.83	45.96	38.09						
VL Rolderhoofdweg (1)	1	4.5	50.28	47.42	39.55	50.51	50.28	45.51	45.28	50.28	47.42	39.55															
VL Rolderhoofdweg (1)	1	7.5	51.20	48.33	40.46	51.43	51.20	46.43	46.20	51.20	48.33	40.46															
VL Overcingellaan (2)	1	1.5	34.52	31.69	24.44	34.94	34.52	29.94	29.52	34.52	31.69	24.44															
VL Overcingellaan (2)	1	4.5	36.50	33.67	26.43	36.92	36.50	31.92	31.50	36.50	33.67	26.43															
VL Overcingellaan (2)	1	7.5	39.32	36.50	29.25	39.75	39.32	34.75	34.32	39.32	36.50	29.25															
VL Doctor A.F. Philipswe	1	1.5	26.95	24.13	16.63	27.30	26.95	22.30	21.95	26.95	24.13	16.63															
VL Doctor A.F. Philipswe	1	4.5	28.84	26.02	18.52	29.19	28.84	24.19	23.84	28.84	26.02	18.52															
VL Doctor A.F. Philipswe	1	7.5	30.08	27.27	19.79	30.45	30.08	25.45	25.08	30.08	27.27	19.79															
RL totaal (0)	1	1.5	37.72	39.46	37.52	44.22	47.52	45.92	49.22	37.72	39.46	37.52															
RL totaal (0)	1	4.5	39.06	40.85	38.95	45.64	48.95	47.34	50.65	39.06	40.85	38.95															
RL totaal (0)	1	7.5	40.01	41.80	39.91	46.59	49.91	48.29	51.61	40.01	41.80	39.91															
VL totaal (0)	1	1.5	48.04	45.18	37.34	48.28	48.04	43.28	43.04	48.04	45.18	37.34															
VL totaal (0)	1	4.5	49.23	46.37	38.54	49.47	49.23	44.47	44.23	49.23	46.37	38.54															
VL totaal (0)	1	7.5	50.35	47.49	39.68	50.60	50.35	45.60	45.35	50.35	47.49	39.68															
VL Rolderhoofdweg (1)	1	1.5	47.79	44.93	37.05	48.02	47.79	43.02	42.79	47.79	44.93	37.05															
VL Rolderhoofdweg (1)	1	4.5	48.93	46.07	38.20	49.16	48.93	44.16	43.93	48.93	46.07	38.20															
VL Rolderhoofdweg (1)	1	7.5	49.93	47.06	39.20	50.16	49.93	45.16	44.93	49.93	47.06	39.20															
VL Overcingellaan (2)	1	1.5	34.31	31.49	24.24	34.74	34.31	29.74	29.31	34.31	31.49	24.24															
VL Overcingellaan (2)	1	4.5	36.45	33.62	26.37	36.87	36.45	31.87	31.45	36.45	33.62	26.37															
VL Overcingellaan (2)	1	7.5	39.23	36.41	29.16	39.66	39.23	34.66	34.23	39.23	36.41	29.16															
VL Doctor A.F. Philipswe	1	1.5	29.42	26.61	19.11	29.78	29.42	24.78	24.42	29.42	26.61	19.11															
VL Doctor A.F. Philipswe	1	4.5	30.62	27.80	20.31	30.98	30.62	25.98	25.62	30.62	27.80	20.31															
VL Doctor A.F. Philipswe	1	7.5	32.12	29.30	21.85	32.49	32.12	27.49	27.12	32.12	29.30	21.85															
RL totaal (0)	1	1.5	39.00	40.72	38.78	45.49	48.78	47.19	50.48	39.00	40.72	38.78															
RL totaal (0)	1	4.5	40.61	42.39	40.48	47.17	50.48	48.87	52.18	40.61	42.39	40.48															
RL totaal (0)	1	7.5	42.95	44.71	42.79	49.49	52.79	51.19	54.49	42.95	44.71	42.79															
VL totaal (0)	1	1.5	41.91	39.06	31.41	42.21	41.91	37.21	36.91	41.91	39.06	31.41															
VL totaal (0)	1	4.5	43.13	40.27	32.71	43.45	43.13	38.45	38.13	43.13	40.27	32.71															
VL totaal (0)	1	7.5	45.57	42.70	35.20	45.90	45.57	40.90	40.57	45.57	42.70	35.20															
VL Rolderhoofdweg (1)	1	1.5	39.84	36.96	29.11	40.07	39.84	35.07	34.84	39.84	36.96	29.11															
VL Rolderhoofdweg (1)	1	4.5	40.21	37.31	29.50	40.44	40.21	35.44	35.21	40.21	37.31	29.50															
VL Rolderhoofdweg (1)	1	7.5	41.95	39.03	31.25	42.17	41.95	37.17	36.95	41.95	39.03	31.25															

nr	z1	m1 adres	huisnr	type	afw.toets	refl	kenmerk	rhart	groep	sh	wnh	dag	avond	nacht	Lden	Letm	IL: inc. maatregel		VL: excl. optreктоeslag												
																	Lden	Letm	dag	avond	nacht										
215	0.0	0.0 tae16		gevel			Geproject.		VL	Overcingellaan (2)	1	1.5	36.04	33.22	25.97	36.47	36.04	31.47	31.04	36.04	33.22	25.97									
									VL	Overcingellaan (2)	1	4.5	38.59	35.77	28.52	39.02	38.59	34.02	33.59	38.59	35.77	28.52									
									VL	Overcingellaan (2)	1	7.5	41.77	38.94	31.70	42.19	41.77	37.19	36.77	41.77	38.94	31.70									
									VL	Doctor A.F. Philipswe	1	1.5	32.72	29.91	22.41	33.08	32.72	28.08	27.72	32.72	29.91	22.41									
									VL	Doctor A.F. Philipswe	1	4.5	34.50	31.68	24.19	34.86	34.50	29.86	29.50	34.50	31.68	24.19									
									VL	Doctor A.F. Philipswe	1	7.5	37.29	34.47	27.00	37.65	37.29	32.65	32.29	37.29	34.47	27.00									
									RL	totaal (0)	1	1.5	44.27	45.88	43.86	50.60	53.86	52.30	55.56	44.27	45.88	43.86									
									RL	totaal (0)	1	4.5	44.41	46.08	44.10	50.82	54.10	52.52	55.80	44.41	46.08	44.10									
									RL	totaal (0)	1	7.5	45.75	47.43	45.46	52.18	55.46	53.88	57.16	45.75	47.43	45.46									
									VL	totaal (0)	1	1.5	42.50	39.66	32.20	42.85	42.50	37.85	37.50	42.50	39.66	32.20									
									VL	totaal (0)	1	4.5	43.54	40.69	33.27	43.90	43.54	38.90	38.54	43.54	40.69	33.27									
									VL	totaal (0)	1	7.5	45.60	42.75	35.33	45.96	45.60	40.96	40.60	45.60	42.75	35.33									
									VL	Rolderhoofdweg (1)	1	1.5	36.60	33.71	25.88	36.83	36.60	31.83	31.60	36.60	33.71	25.88									
									VL	Rolderhoofdweg (1)	1	4.5	37.14	34.21	26.44	37.36	37.14	32.36	32.14	37.14	34.21	26.44									
									VL	Rolderhoofdweg (1)	1	7.5	39.36	36.42	28.67	39.58	39.36	34.58	34.36	39.36	36.42	28.67									
									VL	Overcingellaan (2)	1	1.5	39.37	36.54	29.29	39.79	39.37	34.79	34.37	39.37	36.54	29.29									
									VL	Overcingellaan (2)	1	4.5	40.72	37.89	30.64	41.14	40.72	36.14	35.72	40.72	37.89	30.64									
									VL	Overcingellaan (2)	1	7.5	42.70	39.87	32.63	43.12	42.70	38.12	37.70	42.70	39.87	32.63									
									VL	Doctor A.F. Philipswe	1	1.5	36.59	33.77	26.26	36.94	36.59	31.94	31.59	36.59	33.77	26.26									
									VL	Doctor A.F. Philipswe	1	4.5	37.49	34.67	27.17	37.84	37.49	32.84	32.49	37.49	34.67	27.17									
VL	Doctor A.F. Philipswe	1	7.5	39.57	36.76	29.27	39.93	39.57	34.93	34.57	39.57	36.76	29.27																		
216	0.0	0.0 tae15		gevel			Geproject.		RL	totaal (0)	1	1.5	42.91	44.51	42.48	49.23	52.48	50.93	54.18	42.91	44.51	42.48									
									RL	totaal (0)	1	4.5	42.84	44.50	42.50	49.23	52.50	50.93	54.20	42.84	44.50	42.50									
									RL	totaal (0)	1	7.5	44.34	46.02	44.05	50.77	54.05	52.47	55.75	44.34	46.02	44.05									
									VL	totaal (0)	1	1.5	43.45	40.61	33.09	43.79	43.45	38.79	38.45	43.45	40.61	33.09									
									VL	totaal (0)	1	4.5	44.13	41.27	33.77	44.46	44.13	39.46	39.13	44.13	41.27	33.77									
									VL	totaal (0)	1	7.5	46.16	43.29	35.78	46.48	46.16	41.48	41.16	46.16	43.29	35.78									
									VL	Rolderhoofdweg (1)	1	1.5	39.55	36.67	28.82	39.78	39.55	34.78	34.55	39.55	36.67	28.82									
									VL	Rolderhoofdweg (1)	1	4.5	40.28	37.37	29.57	40.50	40.28	35.50	35.28	40.28	37.37	29.57									
									VL	Rolderhoofdweg (1)	1	7.5	42.88	39.95	32.18	43.10	42.88	38.10	37.88	42.88	39.95	32.18									
									VL	Overcingellaan (2)	1	1.5	39.85	37.02	29.77	40.27	39.85	35.27	34.85	39.85	37.02	29.77									
									VL	Overcingellaan (2)	1	4.5	40.63	37.80	30.55	41.05	40.63	36.05	35.63	40.63	37.80	30.55									
									VL	Overcingellaan (2)	1	7.5	42.34	39.51	32.26	42.76	42.34	37.76	37.34	42.34	39.51	32.26									
									VL	Doctor A.F. Philipswe	1	1.5	35.42	32.60	25.10	35.77	35.42	30.77	30.42	35.42	32.60	25.10									
									VL	Doctor A.F. Philipswe	1	4.5	35.66	32.84	25.36	36.02	35.66	31.02	30.66	35.66	32.84	25.36									
									VL	Doctor A.F. Philipswe	1	7.5	36.81	34.00	26.54	37.18	36.81	32.18	31.81	36.81	34.00	26.54									
									217	0.0	0.0 tae16		gevel			Geproject.		RL	totaal (0)	1	1.5	35.96	37.80	35.94	42.61	45.94	44.31	47.64	35.96	37.80	35.94
																		RL	totaal (0)	1	4.5	37.95	39.81	37.96	44.62	47.96	46.32	49.66	37.95	39.81	37.96
																		RL	totaal (0)	1	7.5	39.01	40.87	39.02	45.68	49.02	47.38	50.72	39.01	40.87	39.02
																		VL	totaal (0)	1	1.5	46.65	43.79	35.96	46.89	46.65	41.89	41.65	46.65	43.79	35.96
																		VL	totaal (0)	1	4.5	47.59	44.73	36.93	47.84	47.59	42.84	42.59	47.59	44.73	36.93
VL	totaal (0)	1	7.5	48.99	46.13	38.35	49.24	48.99										44.24	43.99	48.99	46.13	38.35									
VL	Rolderhoofdweg (1)	1	1.5	46.31	43.45	35.57	46.54	46.31										41.54	41.31	46.31	43.45	35.57									
VL	Rolderhoofdweg (1)	1	4.5	47.13	44.27	36.40	47.36	47.13										42.36	42.13	47.13	44.27	36.40									
VL	Rolderhoofdweg (1)	1	7.5	48.41	45.54	37.68	48.64	48.41										43.64	43.41	48.41	45.54	37.68									
VL	Overcingellaan (2)	1	1.5	34.70	31.87	24.63	35.12	34.70										30.12	29.70	34.70	31.87	24.63									
VL	Overcingellaan (2)	1	4.5	36.92	34.10	26.85	37.35	36.92										32.35	31.92	36.92	34.10	26.85									
VL	Overcingellaan (2)	1	7.5	39.38	36.56	29.31	39.81	39.38										34.81	34.38	39.38	36.56	29.31									
VL	Doctor A.F. Philipswe	1	1.5	27.21	24.40	16.92	27.58	27.21										22.58	22.21	27.21	24.40	16.92									
VL	Doctor A.F. Philipswe	1	4.5	29.14	26.32	18.86	29.51	29.14										24.51	24.14	29.14	26.32	18.86									
VL	Doctor A.F. Philipswe	1	7.5	31.23	28.41	20.99	31.61	31.23										26.61	26.23	31.23	28.41	20.99									
218	0.0	0.0 tae17		gevel			Geproject.											RL	totaal (0)	1	1.5	36.07	37.91	36.04	42.71	46.04	44.41	47.74	36.07	37.91	36.04

nr	z1	m1 adres	huisnr	type	afw.toets	refl	kenmerk	rhart	groep	sh	wnh	dag	avond	nacht	Lden	Letm	IL: inc. maatregel		VL: excl. optrektoeslag												
																	Lden	Letm	VL: inc. af trek	RL: inc. prognose	dag	avond	nacht								
219	0.0	0.0 tae17		gevel			Geproject.	RL	totaal (0)	1	4.5	38.14	39.99	38.14	44.81	48.14	46.51	49.84	38.14	39.99	38.14										
									totaal (0)	1	7.5	39.61	41.44	39.58	46.25	49.58	47.95	51.28	39.61	41.44	39.58										
									VL	totaal (0)	1	1.5	45.82	42.97	35.15	46.07	45.82	41.07	40.82	45.82	42.97	35.15									
									VL	totaal (0)	1	4.5	46.68	43.81	36.03	46.93	46.68	41.93	41.68	46.68	43.81	36.03									
									VL	totaal (0)	1	7.5	48.13	45.26	37.51	48.39	48.13	43.39	43.13	48.13	45.26	37.51									
									VL	Rolderhoofdweg (1)	1	1.5	45.40	42.54	34.66	45.63	45.40	40.63	40.40	45.40	42.54	34.66									
									VL	Rolderhoofdweg (1)	1	4.5	46.09	43.22	35.36	46.32	46.09	41.32	41.09	46.09	43.22	35.36									
									VL	Rolderhoofdweg (1)	1	7.5	47.39	44.52	36.67	47.62	47.39	42.62	42.39	47.39	44.52	36.67									
									VL	Overcingellaan (2)	1	1.5	34.75	31.93	24.68	35.18	34.75	30.18	29.75	34.75	31.93	24.68									
									VL	Overcingellaan (2)	1	4.5	36.94	34.11	26.87	37.36	36.94	32.36	31.94	36.94	34.11	26.87									
									VL	Overcingellaan (2)	1	7.5	39.42	36.59	29.34	39.84	39.42	34.84	34.42	39.42	36.59	29.34									
									VL	Doctor A.F. Philipswe	1	1.5	27.33	24.51	17.04	27.69	27.33	22.69	22.33	27.33	24.51	17.04									
									VL	Doctor A.F. Philipswe	1	4.5	29.56	26.74	19.29	29.93	29.56	24.93	24.56	29.56	26.74	19.29									
									VL	Doctor A.F. Philipswe	1	7.5	31.42	28.60	21.18	31.80	31.42	26.80	26.42	31.42	28.60	21.18									
									VL	totaal (0)	1	1.5	35.24	37.01	35.10	41.79	45.10	43.49	46.80	35.24	37.01	35.10									
									VL	totaal (0)	1	4.5	37.69	39.52	37.65	44.32	47.65	46.02	49.35	37.69	39.52	37.65									
									VL	totaal (0)	1	7.5	40.91	42.73	40.85	47.53	50.85	49.23	52.55	40.91	42.73	40.85									
									VL	totaal (0)	1	1.5	39.41	36.56	28.94	39.71	39.41	34.71	34.41	39.41	36.56	28.94									
									VL	totaal (0)	1	4.5	40.87	38.01	30.46	41.19	40.87	36.19	35.87	40.87	38.01	30.46									
									VL	totaal (0)	1	7.5	43.45	40.59	33.11	43.79	43.45	38.79	38.45	43.45	40.59	33.11									
VL	Rolderhoofdweg (1)	1	1.5	37.05	34.18	26.32	37.28	37.05	32.28	32.05	37.05	34.18	26.32																		
VL	Rolderhoofdweg (1)	1	4.5	37.73	34.82	27.02	37.95	37.73	32.95	32.73	37.73	34.82	27.02																		
VL	Rolderhoofdweg (1)	1	7.5	39.47	36.54	28.77	39.69	39.47	34.69	34.47	39.47	36.54	28.77																		
VL	Overcingellaan (2)	1	1.5	34.03	31.20	23.95	34.45	34.03	29.45	29.03	34.03	31.20	23.95																		
VL	Overcingellaan (2)	1	4.5	36.42	33.60	26.35	36.85	36.42	31.85	31.42	36.42	33.60	26.35																		
VL	Overcingellaan (2)	1	7.5	39.87	37.05	29.80	40.30	39.87	35.30	34.87	39.87	37.05	29.80																		
VL	Doctor A.F. Philipswe	1	1.5	30.54	27.73	20.23	30.90	30.54	25.90	25.54	30.54	27.73	20.23																		
VL	Doctor A.F. Philipswe	1	4.5	32.79	29.97	22.49	33.15	32.79	28.15	27.79	32.79	29.97	22.49																		
VL	Doctor A.F. Philipswe	1	7.5	35.55	32.74	25.27	35.92	35.55	30.92	30.55	35.55	32.74	25.27																		
220	0.0	0.0 tae17		gevel			Geproject.	RL	totaal (0)	1	1.5	37.33	39.12	37.22	43.91	47.22	45.61	48.92	37.33	39.12	37.22										
									totaal (0)	1	4.5	39.89	41.70	39.82	46.50	49.82	48.20	51.52	39.89	41.70	39.82										
									RL	totaal (0)	1	7.5	42.76	44.52	42.61	49.30	52.61	51.00	54.31	42.76	44.52	42.61									
									VL	totaal (0)	1	1.5	40.15	37.29	29.79	40.48	40.15	35.48	35.15	40.15	37.29	29.79									
									VL	totaal (0)	1	4.5	42.05	39.19	31.75	42.40	42.05	37.40	37.05	42.05	39.19	31.75									
									VL	totaal (0)	1	7.5	45.24	42.38	34.99	45.60	45.24	40.60	40.24	45.24	42.38	34.99									
									VL	Rolderhoofdweg (1)	1	1.5	36.34	33.44	25.63	36.57	36.34	31.57	31.34	36.34	33.44	25.63									
									VL	Rolderhoofdweg (1)	1	4.5	37.27	34.32	26.59	37.49	37.27	32.49	32.27	37.27	34.32	26.59									
									VL	Rolderhoofdweg (1)	1	7.5	39.42	36.45	28.74	39.64	39.42	34.64	34.42	39.42	36.45	28.74									
									VL	Overcingellaan (2)	1	1.5	36.43	33.61	26.36	36.86	36.43	31.86	31.43	36.43	33.61	26.36									
									VL	Overcingellaan (2)	1	4.5	38.89	36.07	28.82	39.32	38.89	34.32	33.89	38.89	36.07	28.82									
									VL	Overcingellaan (2)	1	7.5	42.02	39.19	31.95	42.44	42.02	37.44	37.02	42.02	39.19	31.95									
									VL	Doctor A.F. Philipswe	1	1.5	32.17	29.36	21.90	32.54	32.17	27.54	27.17	32.17	29.36	21.90									
									VL	Doctor A.F. Philipswe	1	4.5	34.72	31.90	24.46	35.09	34.72	30.09	29.72	34.72	31.90	24.46									
									VL	Doctor A.F. Philipswe	1	7.5	39.44	36.62	29.25	39.83	39.44	34.83	34.44	39.44	36.62	29.25									
									221	0.0	0.0 tae18		gevel			Geproject.	RL	totaal (0)	1	1.5	37.11	38.89	37.00	43.68	47.00	45.38	48.70	37.11	38.89	37.00	
																		totaal (0)	1	4.5	39.70	41.51	39.63	46.31	49.63	48.01	51.33	39.70	41.51	39.63	
																		RL	totaal (0)	1	7.5	42.20	43.99	42.09	48.78	52.09	50.48	53.79	42.20	43.99	42.09
																		VL	totaal (0)	1	1.5	38.67	35.82	28.41	39.03	38.67	34.03	33.67	38.67	35.82	28.41
																		VL	totaal (0)	1	4.5	40.83	37.96	30.59	41.19	40.83	36.19	35.83	40.83	37.96	30.59
VL	totaal (0)	1	7.5	43.64	40.77	33.41	44.01	43.64										39.01	38.64	43.64	40.77	33.41									
VL	Rolderhoofdweg (1)	1	1.5	32.61	29.65	21.93	32.83	32.61										27.83	27.61	32.61	29.65	21.93									
VL	Rolderhoofdweg (1)	1	4.5	34.36	31.34	23.71	34.57	34.36										29.57	29.36	34.36	31.34	23.71									

nr	z1	m1 adres	huisnr	type	afw.toets	refl	kenmerk	rhart	groep	sh	wnh	dag	avond	nacht	Lden	Letm	IL: inc. maatregel		VL: excl. optreктоeslag																																					
																	Lden	Letm	VL: inc. af trek	RL: inc. prognose	VL: inc. af trek	VL: inc. prognose	VL: excl. optreктоeslag																																	
222	0.0	0.0 tae19		gevel			Geproject.			1	7.5	36.97	33.93	26.33	37.18	36.97	32.18	31.97	36.97	33.93	26.33																																			
																						VL Rolderhoofdweg (1)	1	1.5	35.96	33.13	25.88	36.38	35.96	31.38	30.96	35.96	33.13	25.88																						
																						VL Overcingellaan (2)	1	4.5	38.28	35.46	28.21	38.71	38.28	33.71	33.28	38.28	35.46	28.21																						
																						VL Overcingellaan (2)	1	7.5	41.32	38.49	31.25	41.74	41.32	36.74	36.32	41.32	38.49	31.25																						
																						VL Doctor A.F. Philipswe	1	1.5	32.04	29.23	21.75	32.41	32.04	27.41	27.04	32.04	29.23	21.75																						
																						VL Doctor A.F. Philipswe	1	4.5	34.21	31.40	23.93	34.58	34.21	29.58	29.21	34.21	31.40	23.93																						
																						VL Doctor A.F. Philipswe	1	7.5	36.61	33.79	26.34	36.98	36.61	31.98	31.61	36.61	33.79	26.34																						
																						RL totaal (0)	1	1.5	37.19	38.97	37.08	43.76	47.08	45.46	48.78	37.19	38.97	37.08																						
																						RL totaal (0)	1	4.5	39.78	41.59	39.71	46.39	49.71	48.09	51.41	39.78	41.59	39.71																						
																						RL totaal (0)	1	7.5	42.41	44.18	42.28	48.97	52.28	50.67	53.98	42.41	44.18	42.28																						
																						VL totaal (0)	1	1.5	38.47	35.62	28.20	38.83	38.47	33.83	33.47	38.47	35.62	28.20																						
																						VL totaal (0)	1	4.5	40.66	37.80	30.41	41.02	40.66	36.02	35.66	40.66	37.80	30.41																						
																						VL totaal (0)	1	7.5	43.41	40.55	33.18	43.78	43.41	38.78	38.41	43.41	40.55	33.18																						
																						VL Rolderhoofdweg (1)	1	1.5	32.42	29.46	21.73	32.64	32.42	27.64	27.42	32.42	29.46	21.73																						
																						VL Rolderhoofdweg (1)	1	4.5	34.14	31.13	23.48	34.35	34.14	29.35	29.14	34.14	31.13	23.48																						
																						VL Rolderhoofdweg (1)	1	7.5	36.51	33.49	25.87	36.72	36.51	31.72	31.51	36.51	33.49	25.87																						
																						VL Overcingellaan (2)	1	1.5	35.69	32.87	25.62	36.12	35.69	31.12	30.69	35.69	32.87	25.62																						
																						VL Overcingellaan (2)	1	4.5	38.07	35.24	27.99	38.49	38.07	33.49	33.07	38.07	35.24	27.99																						
																						VL Overcingellaan (2)	1	7.5	40.99	38.16	30.91	41.41	40.99	36.41	35.99	40.99	38.16	30.91																						
																						VL Doctor A.F. Philipswe	1	1.5	31.98	29.17	21.68	32.34	31.98	27.34	26.98	31.98	29.17	21.68																						
VL Doctor A.F. Philipswe	1	4.5	34.22	31.40	23.92	34.58	34.22	29.58	29.22	34.22	31.40	23.92																																												
VL Doctor A.F. Philipswe	1	7.5	36.92	34.10	26.64	37.29	36.92	32.29	31.92	36.92	34.10	26.64																																												
223	0.0	0.0 tae20		gevel			Geproject.			1	1.5	36.92	38.70	36.79	43.48	46.79	45.18	48.49	36.92	38.70	36.79																																			
																						RL totaal (0)	1	4.5	39.53	41.34	39.45	46.13	49.45	47.83	51.15	39.53	41.34	39.45																						
																						RL totaal (0)	1	7.5	41.91	43.70	41.80	48.49	51.80	50.19	53.50	41.91	43.70	41.80																						
																						VL totaal (0)	1	1.5	38.50	35.65	28.25	38.87	38.50	33.87	33.50	38.50	35.65	28.25																						
																						VL totaal (0)	1	4.5	40.58	37.72	30.34	40.95	40.58	35.95	35.58	40.58	37.72	30.34																						
																						VL totaal (0)	1	7.5	43.22	40.36	33.00	43.59	43.22	38.59	38.22	43.22	40.36	33.00																						
																						VL Rolderhoofdweg (1)	1	1.5	32.09	29.14	21.40	32.31	32.09	27.31	27.09	32.09	29.14	21.40																						
																						VL Rolderhoofdweg (1)	1	4.5	33.77	30.77	23.11	33.98	33.77	28.98	28.77	33.77	30.77	23.11																						
																						VL Rolderhoofdweg (1)	1	7.5	35.95	32.93	25.30	36.16	35.95	31.16	30.95	35.95	32.93	25.30																						
																						VL Overcingellaan (2)	1	1.5	35.84	33.01	25.77	36.26	35.84	31.26	30.84	35.84	33.01	25.77																						
																						VL Overcingellaan (2)	1	4.5	38.07	35.25	28.00	38.50	38.07	33.50	33.07	38.07	35.25	28.00																						
																						VL Overcingellaan (2)	1	7.5	40.96	38.13	30.89	41.38	40.96	36.38	35.96	40.96	38.13	30.89																						
																						VL Doctor A.F. Philipswe	1	1.5	32.13	29.31	21.83	32.49	32.13	27.49	27.13	32.13	29.31	21.83																						
																						VL Doctor A.F. Philipswe	1	4.5	34.18	31.37	23.89	34.55	34.18	29.55	29.18	34.18	31.37	23.89																						
																						VL Doctor A.F. Philipswe	1	7.5	36.62	33.80	26.34	36.99	36.62	31.99	31.62	36.62	33.80	26.34																						
																						224	0.0	0.0 tae21		gevel			Geproject.			1	1.5	36.98	38.76	36.86	43.55	46.86	45.25	48.56	36.98	38.76	36.86													
																																												RL totaal (0)	1	4.5	39.62	41.42	39.54	46.22	49.54	47.92	51.24	39.62	41.42	39.54
																																												RL totaal (0)	1	7.5	42.15	43.93	42.03	48.72	52.03	50.42	53.73	42.15	43.93	42.03
																																												VL totaal (0)	1	1.5	38.60	35.75	28.35	38.97	38.60	33.97	33.60	38.60	35.75	28.35
																																												VL totaal (0)	1	4.5	40.54	37.68	30.30	40.91	40.54	35.91	35.54	40.54	37.68	30.30
VL totaal (0)	1	7.5	43.04	40.18	32.82	43.41	43.04	38.41	38.04	43.04	40.18	32.82																																												
VL Rolderhoofdweg (1)	1	1.5	32.01	29.05	21.32	32.23	32.01	27.23	27.01	32.01	29.05	21.32																																												
VL Rolderhoofdweg (1)	1	4.5	33.69	30.69	23.04	33.91	33.69	28.91	28.69	33.69	30.69	23.04																																												
VL Rolderhoofdweg (1)	1	7.5	35.72	32.70	25.07	35.93	35.72	30.93	30.72	35.72	32.70	25.07																																												
VL Overcingellaan (2)	1	1.5	36.01	33.19	25.94	36.44	36.01	31.44	31.01	36.01	33.19	25.94																																												
VL Overcingellaan (2)	1	4.5	37.99	35.16	27.92	38.41	37.99	33.41	32.99	37.99	35.16	27.92																																												
VL Overcingellaan (2)	1	7.5	40.61	37.79	30.54	41.04	40.61	36.04	35.61	40.61	37.79	30.54																																												
VL Doctor A.F. Philipswe	1	1.5	32.22	29.40	21.91	32.58	32.22	27.58	27.22	32.22	29.40	21.91																																												
VL Doctor A.F. Philipswe	1	4.5	34.29	31.48	24.00	34.66	34.29	29.66	29.29	34.29	31.48	24.00																																												
VL Doctor A.F. Philipswe	1	7.5	36.90	34.08	26.63	37.27	36.90	32.27	31.90	36.90	34.08	26.63																																												

nr	z1	m1 adres	huisnr type	afw.toets	refl kenmerk	rhart groep	sh	wnh	dag	avond	nacht	Lden	Letm	IL: inc. maatregel		VL: excl. optreктоeslag		
														Lden	Letm	VL: inc. af trek	VL: inc. prognose	dag
225	0.0	0.0 tae22	gevel	Geproject.	RL	totaal (0)	1	1.5	35.96	37.81	35.96	42.63	45.96	44.33	47.66	35.96	37.81	35.96
					RL	totaal (0)	1	4.5	38.43	40.27	38.40	45.07	48.40	46.77	50.10	38.43	40.27	38.40
					RL	totaal (0)	1	7.5	41.53	43.27	41.34	48.04	51.34	49.74	53.04	41.53	43.27	41.34
					VL	totaal (0)	1	1.5	47.06	44.20	36.37	47.30	47.06	42.30	42.06	47.06	44.20	36.37
					VL	totaal (0)	1	4.5	48.14	45.27	37.46	48.38	48.14	43.38	43.14	48.14	45.27	37.46
					VL	totaal (0)	1	7.5	49.74	46.87	39.10	49.99	49.74	44.99	44.74	49.74	46.87	39.10
					VL	Rolderhoofdweg (1)	1	1.5	46.77	43.90	36.03	47.00	46.77	42.00	41.77	46.77	43.90	36.03
					VL	Rolderhoofdweg (1)	1	4.5	47.75	44.88	37.02	47.98	47.75	42.98	42.75	47.75	44.88	37.02
					VL	Rolderhoofdweg (1)	1	7.5	49.16	46.28	38.43	49.39	49.16	44.39	44.16	49.16	46.28	38.43
					VL	Overcingellaan (2)	1	1.5	34.69	31.86	24.62	35.11	34.69	30.11	29.69	34.69	31.86	24.62
					VL	Overcingellaan (2)	1	4.5	36.99	34.16	26.92	37.41	36.99	32.41	31.99	36.99	34.16	26.92
					VL	Overcingellaan (2)	1	7.5	40.29	37.46	30.22	40.71	40.29	35.71	35.29	40.29	37.46	30.22
					VL	Doctor A.F. Philipswe	1	1.5	25.29	22.47	15.04	25.66	25.29	20.66	20.29	25.29	22.47	15.04
					VL	Doctor A.F. Philipswe	1	4.5	27.55	24.73	17.32	27.93	27.55	22.93	22.55	27.55	24.73	17.32
					VL	Doctor A.F. Philipswe	1	7.5	30.78	27.96	20.58	31.17	30.78	26.17	25.78	30.78	27.96	20.58
					226	0.0	0.0 tae22	gevel	Geproject.	RL	totaal (0)	1	1.5	34.51	36.34	34.47	41.14	44.47
RL	totaal (0)	1	4.5	37.23						39.08	37.24	43.90	47.24	45.60	48.94	37.23	39.08	37.24
RL	totaal (0)	1	7.5	38.83						40.68	38.83	45.50	48.83	47.20	50.53	38.83	40.68	38.83
VL	totaal (0)	1	1.5	39.03						36.18	28.48	39.31	39.03	34.31	34.03	39.03	36.18	28.48
VL	totaal (0)	1	4.5	40.32						37.44	29.83	40.61	40.32	35.61	35.32	40.32	37.44	29.83
VL	totaal (0)	1	7.5	42.67						39.79	32.20	42.97	42.67	37.97	37.67	42.67	39.79	32.20
VL	Rolderhoofdweg (1)	1	1.5	37.58						34.71	26.84	37.81	37.58	32.81	32.58	37.58	34.71	26.84
VL	Rolderhoofdweg (1)	1	4.5	38.40						35.49	27.68	38.62	38.40	33.62	33.40	38.40	35.49	27.68
VL	Rolderhoofdweg (1)	1	7.5	40.71						37.79	30.01	40.93	40.71	35.93	35.71	40.71	37.79	30.01
VL	Overcingellaan (2)	1	1.5	32.58						29.76	22.51	33.01	32.58	28.01	27.58	32.58	29.76	22.51
VL	Overcingellaan (2)	1	4.5	34.88						32.06	24.81	35.31	34.88	30.31	29.88	34.88	32.06	24.81
VL	Overcingellaan (2)	1	7.5	37.45						34.62	27.38	37.87	37.45	32.87	32.45	37.45	34.62	27.38
VL	Doctor A.F. Philipswe	1	1.5	26.62						23.80	16.32	26.98	26.62	21.98	21.62	26.62	23.80	16.32
VL	Doctor A.F. Philipswe	1	4.5	28.85						26.03	18.56	29.21	28.85	24.21	23.85	28.85	26.03	18.56
VL	Doctor A.F. Philipswe	1	7.5	30.69						27.87	20.44	31.06	30.69	26.06	25.69	30.69	27.87	20.44
227	0.0	0.0 tae23	gevel	Geproject.						RL	totaal (0)	1	1.5	40.42	42.10	40.12	46.84	50.12
					RL	totaal (0)	1	4.5	41.61	43.34	41.41	48.11	51.41	49.81	53.11	41.61	43.34	41.41
					RL	totaal (0)	1	7.5	43.23	44.97	43.04	49.74	53.04	51.44	54.74	43.23	44.97	43.04
					VL	totaal (0)	1	1.5	46.99	44.13	36.34	47.24	46.99	42.24	41.99	46.99	44.13	36.34
					VL	totaal (0)	1	4.5	48.02	45.16	37.39	48.28	48.02	43.28	43.02	48.02	45.16	37.39
					VL	totaal (0)	1	7.5	49.56	46.69	38.97	49.83	49.56	44.83	44.56	49.56	46.69	38.97
					VL	Rolderhoofdweg (1)	1	1.5	46.33	43.47	35.59	46.56	46.33	41.56	41.33	46.33	43.47	35.59
					VL	Rolderhoofdweg (1)	1	4.5	47.23	44.36	36.49	47.46	47.23	42.46	42.23	47.23	44.36	36.49
					VL	Rolderhoofdweg (1)	1	7.5	48.50	45.62	37.77	48.73	48.50	43.73	43.50	48.50	45.62	37.77
					VL	Overcingellaan (2)	1	1.5	37.25	34.43	27.18	37.68	37.25	32.68	32.25	37.25	34.43	27.18
					VL	Overcingellaan (2)	1	4.5	38.99	36.16	28.92	39.41	38.99	34.41	33.99	38.99	36.16	28.92
					VL	Overcingellaan (2)	1	7.5	41.74	38.91	31.66	42.16	41.74	37.16	36.74	41.74	38.91	31.66
					VL	Doctor A.F. Philipswe	1	1.5	32.34	29.52	22.03	32.70	32.34	27.70	27.34	32.34	29.52	22.03
					VL	Doctor A.F. Philipswe	1	4.5	34.18	31.37	23.89	34.55	34.18	29.55	29.18	34.18	31.37	23.89
					VL	Doctor A.F. Philipswe	1	7.5	36.69	33.87	26.42	37.06	36.69	32.06	31.69	36.69	33.87	26.42
					228	0.0	0.0 tae22	gevel	Geproject.	RL	totaal (0)	1	1.5	40.52	42.21	40.24	46.96	50.24
RL	totaal (0)	1	4.5	41.64						43.38	41.45	48.15	51.45	49.85	53.15	41.64	43.38	41.45
RL	totaal (0)	1	7.5	43.31						45.05	43.11	49.81	53.11	51.51	54.81	43.31	45.05	43.11
VL	totaal (0)	1	1.5	47.83						44.97	37.18	48.08	47.83	43.08	42.83	47.83	44.97	37.18
VL	totaal (0)	1	4.5	49.05						46.19	38.42	49.31	49.05	44.31	44.05	49.05	46.19	38.42
VL	totaal (0)	1	7.5	50.57						47.70	39.98	50.84	50.57	45.84	45.57	50.57	47.70	39.98
VL	Rolderhoofdweg (1)	1	1.5	47.14						44.28	36.41	47.37	47.14	42.37	42.14	47.14	44.28	36.41

nr	z1	m1 adres	huisnr	type	afw.toets	refl	kenmerk	rhart	groep	sh	wnh	dag	avond	nacht	Lden	Letm	IL: inc. maatregel		VL: excl. optreктоeslag														
																	Lden	Letm	VL: inc. af trek	VL: inc. prognose	dag	avond	nacht										
229	0.0	0.0 tae23		gevel					Geproject.	VL	Rolderhoofdweg (1)	1	4.5	48.26	45.39	37.52	48.49	48.26	43.49	43.26	48.26	45.39	37.52										
										VL	Rolderhoofdweg (1)	1	7.5	49.43	46.56	38.70	49.66	49.43	44.66	44.43	49.43	46.56	38.70										
										VL	Overcingellaan (2)	1	1.5	38.09	35.26	28.02	38.51	38.09	33.51	33.09	38.09	35.26	28.02										
										VL	Overcingellaan (2)	1	4.5	39.97	37.14	29.90	40.39	39.97	35.39	34.97	39.97	37.14	29.90										
										VL	Overcingellaan (2)	1	7.5	43.01	40.18	32.93	43.43	43.01	38.43	38.01	43.01	40.18	32.93										
										VL	Doctor A.F. Philipswe	1	1.5	33.81	30.99	23.51	34.17	33.81	29.17	28.81	33.81	30.99	23.51										
										VL	Doctor A.F. Philipswe	1	4.5	35.37	32.55	25.09	35.74	35.37	30.74	30.37	35.37	32.55	25.09										
										VL	Doctor A.F. Philipswe	1	7.5	37.93	35.11	27.68	38.30	37.93	33.30	32.93	37.93	35.11	27.68										
										RL	totaal (0)	1	1.5	34.51	36.33	34.46	41.13	44.46	42.83	46.16	34.51	36.33	34.46										
										RL	totaal (0)	1	4.5	37.17	39.03	37.18	43.84	47.18	45.54	48.88	37.17	39.03	37.18										
										RL	totaal (0)	1	7.5	38.87	40.72	38.88	45.54	48.88	47.24	50.58	38.87	40.72	38.88										
										VL	totaal (0)	1	1.5	40.30	37.45	29.71	40.57	40.30	35.57	35.30	40.30	37.45	29.71										
										VL	totaal (0)	1	4.5	41.29	38.42	30.76	41.57	41.29	36.57	36.29	41.29	38.42	30.76										
										VL	totaal (0)	1	7.5	43.51	40.63	33.01	43.80	43.51	38.80	38.51	43.51	40.63	33.01										
										VL	Rolderhoofdweg (1)	1	1.5	39.23	36.38	28.49	39.46	39.23	34.46	34.23	39.23	36.38	28.49										
										VL	Rolderhoofdweg (1)	1	4.5	39.73	36.84	29.01	39.96	39.73	34.96	34.73	39.73	36.84	29.01										
										VL	Rolderhoofdweg (1)	1	7.5	41.69	38.78	30.98	41.91	41.69	36.91	36.69	41.69	38.78	30.98										
										VL	Overcingellaan (2)	1	1.5	32.48	29.66	22.41	32.91	32.48	27.91	27.48	32.48	29.66	22.41										
VL	Overcingellaan (2)	1	4.5	34.89	32.06	24.81	35.31	34.89	30.31	29.89	34.89	32.06	24.81																				
VL	Overcingellaan (2)	1	7.5	37.67	34.85	27.60	38.10	37.67	33.10	32.67	37.67	34.85	27.60																				
VL	Doctor A.F. Philipswe	1	1.5	27.59	24.77	17.32	27.96	27.59	22.96	22.59	27.59	24.77	17.32																				
VL	Doctor A.F. Philipswe	1	4.5	29.90	27.08	19.64	30.27	29.90	25.27	24.90	29.90	27.08	19.64																				
VL	Doctor A.F. Philipswe	1	7.5	32.57	29.76	22.35	32.96	32.57	27.96	27.57	32.57	29.76	22.35																				
230	0.0	0.0 tae24		gevel					Geproject.	RL	totaal (0)	1	1.5	36.89	38.69	36.81	43.49	46.81	45.19	48.51	36.89	38.69	36.81										
										RL	totaal (0)	1	4.5	39.55	41.38	39.51	46.18	49.51	47.88	51.21	39.55	41.38	39.51										
										RL	totaal (0)	1	7.5	41.98	43.77	41.87	48.56	51.87	50.26	53.57	41.98	43.77	41.87										
										VL	totaal (0)	1	1.5	45.34	42.49	34.69	45.59	45.34	40.59	40.34	45.34	42.49	34.69										
										VL	totaal (0)	1	4.5	46.22	43.36	35.62	46.49	46.22	41.49	41.22	46.22	43.36	35.62										
										VL	totaal (0)	1	7.5	47.93	45.07	37.39	48.21	47.93	43.21	42.93	47.93	45.07	37.39										
										VL	Rolderhoofdweg (1)	1	1.5	44.67	41.81	33.93	44.90	44.67	39.90	39.67	44.67	41.81	33.93										
										VL	Rolderhoofdweg (1)	1	4.5	45.22	42.35	34.49	45.45	45.22	40.45	40.22	45.22	42.35	34.49										
										VL	Rolderhoofdweg (1)	1	7.5	46.51	43.62	35.78	46.73	46.51	41.73	41.51	46.51	43.62	35.78										
										VL	Overcingellaan (2)	1	1.5	35.36	32.54	25.29	35.79	35.36	30.79	30.36	35.36	32.54	25.29										
										VL	Overcingellaan (2)	1	4.5	37.85	35.02	27.78	38.27	37.85	33.27	32.85	37.85	35.02	27.78										
										VL	Overcingellaan (2)	1	7.5	41.04	38.21	30.97	41.46	41.04	36.46	36.04	41.04	38.21	30.97										
										VL	Doctor A.F. Philipswe	1	1.5	31.66	28.85	21.37	32.03	31.66	27.03	26.66	31.66	28.85	21.37										
										VL	Doctor A.F. Philipswe	1	4.5	33.97	31.16	23.69	34.34	33.97	29.34	28.97	33.97	31.16	23.69										
										VL	Doctor A.F. Philipswe	1	7.5	36.74	33.92	26.49	37.11	36.74	32.11	31.74	36.74	33.92	26.49										
										231	0.0	0.0 tae24		gevel					Geproject.	RL	totaal (0)	1	1.5	34.97	36.79	34.91	41.59	44.91	43.29	46.61	34.97	36.79	34.91
																				RL	totaal (0)	1	4.5	37.68	39.51	37.65	44.32	47.65	46.02	49.35	37.68	39.51	37.65
																				RL	totaal (0)	1	7.5	41.08	42.85	40.95	47.64	50.95	49.34	52.65	41.08	42.85	40.95
VL	totaal (0)	1	1.5	39.29	36.42	28.76	39.57	39.29	34.57											34.29	39.29	36.42	28.76										
VL	totaal (0)	1	4.5	40.86	37.97	30.39	41.15	40.86	36.15											35.86	40.86	37.97	30.39										
VL	totaal (0)	1	7.5	44.14	41.24	33.71	44.44	44.14	39.44											39.14	44.14	41.24	33.71										
VL	Rolderhoofdweg (1)	1	1.5	37.76	34.87	27.04	37.99	37.76	32.99											32.76	37.76	34.87	27.04										
VL	Rolderhoofdweg (1)	1	4.5	38.83	35.90	28.13	39.05	38.83	34.05											33.83	38.83	35.90	28.13										
VL	Rolderhoofdweg (1)	1	7.5	41.75	38.80	31.06	41.97	41.75	36.97											36.75	41.75	38.80	31.06										
VL	Overcingellaan (2)	1	1.5	33.24	30.41	23.16	33.66	33.24	28.66											28.24	33.24	30.41	23.16										
VL	Overcingellaan (2)	1	4.5	35.81	32.99	25.74	36.24	35.81	31.24											30.81	35.81	32.99	25.74										
VL	Overcingellaan (2)	1	7.5	39.65	36.82	29.58	40.07	39.65	35.07											34.65	39.65	36.82	29.58										
VL	Doctor A.F. Philipswe	1	1.5	26.18	23.36	15.92	26.55	26.18	21.55											21.18	26.18	23.36	15.92										
VL	Doctor A.F. Philipswe	1	4.5	28.64	25.82	18.40	29.02	28.64	24.02											23.64	28.64	25.82	18.40										

nr	z1	m1 adres	huisnr	type	afw.toets	refl	kenmerk	rhart	groep	sh	wnh	dag	avond	nacht	Lden	Letm	IL: inc. maatregel		VL: inc. aftrek			RL: inc. prognose			VL: excl. optreктоeslag						
																	Lden	Letm	Lden	Letm	dag	avond	nacht	Lden	Letm	dag	avond	nacht			
232	0.0	0.0 tae24		gevel			Geproject.	VL	Doctor A.F. Philipswe	1	7.5	32.44	29.62	22.22	32.82	32.44	27.82	27.44	32.44	29.62	22.22										
									RL	totaal (0)	1	1.5	34.79	36.61	34.74	41.41	44.74	43.11	46.44	34.79	36.61	34.74									
									RL	totaal (0)	1	4.5	37.27	39.11	37.26	43.93	47.26	45.63	48.96	37.27	39.11	37.26									
									RL	totaal (0)	1	7.5	38.93	40.76	38.90	45.57	48.90	47.27	50.60	38.93	40.76	38.90									
									VL	totaal (0)	1	1.5	39.21	36.35	28.65	39.49	39.21	34.49	34.21	39.21	36.35	28.65									
									VL	totaal (0)	1	4.5	40.60	37.72	30.11	40.89	40.60	35.89	35.60	40.60	37.72	30.11									
									VL	totaal (0)	1	7.5	42.83	39.94	32.36	43.12	42.83	38.12	37.83	42.83	39.94	32.36									
									VL	Rolderhoofdweg (1)	1	1.5	37.85	34.98	27.11	38.08	37.85	33.08	32.85	37.85	34.98	27.11									
									VL	Rolderhoofdweg (1)	1	4.5	38.78	35.88	28.07	39.01	38.78	34.01	33.78	38.78	35.88	28.07									
									VL	Rolderhoofdweg (1)	1	7.5	40.82	37.90	30.13	41.05	40.82	36.05	35.82	40.82	37.90	30.13									
									VL	Overcingellaan (2)	1	1.5	32.67	29.85	22.60	33.10	32.67	28.10	27.67	32.67	29.85	22.60									
									VL	Overcingellaan (2)	1	4.5	35.17	32.35	25.10	35.60	35.17	30.60	30.17	35.17	32.35	25.10									
									VL	Overcingellaan (2)	1	7.5	37.82	35.00	27.75	38.25	37.82	33.25	32.82	37.82	35.00	27.75									
									VL	Doctor A.F. Philipswe	1	1.5	25.96	23.14	15.68	26.33	25.96	21.33	20.96	25.96	23.14	15.68									
									VL	Doctor A.F. Philipswe	1	4.5	28.02	25.21	17.75	28.39	28.02	23.39	23.02	28.02	25.21	17.75									
									VL	Doctor A.F. Philipswe	1	7.5	30.07	27.26	19.84	30.45	30.07	25.45	25.07	30.07	27.26	19.84									
									233	0.0	0.0 Het Palet Lilla		gevel			aanwezig	RL	totaal (0)	1	1.5	36.90	38.70	36.81	43.49	46.81	45.19	48.51	36.90	38.70	36.81	
																		RL	totaal (0)	1	4.5	39.19	41.02	39.15	45.82	49.15	47.52	50.85	39.19	41.02	39.15
RL	totaal (0)	1	7.5	40.91	42.71	40.83	47.51	50.83										49.21	52.53	40.91	42.71	40.83									
VL	totaal (0)	1	1.5	40.36	37.52	29.92	40.68	40.36										35.68	35.36	40.36	37.52	29.92									
VL	totaal (0)	1	4.5	41.64	38.78	31.27	41.97	41.64										36.97	36.64	41.64	38.78	31.27									
VL	totaal (0)	1	7.5	44.22	41.37	33.95	44.58	44.22										39.58	39.22	44.22	41.37	33.95									
VL	Rolderhoofdweg (1)	1	1.5	37.53	34.66	26.80	37.76	37.53										32.76	32.53	37.53	34.66	26.80									
VL	Rolderhoofdweg (1)	1	4.5	37.83	34.93	27.12	38.06	37.83										33.06	32.83	37.83	34.93	27.12									
VL	Rolderhoofdweg (1)	1	7.5	38.81	35.89	28.11	39.03	38.81										34.03	33.81	38.81	35.89	28.11									
VL	Overcingellaan (2)	1	1.5	35.48	32.65	25.40	35.90	35.48										30.90	30.48	35.48	32.65	25.40									
VL	Overcingellaan (2)	1	4.5	37.75	34.93	27.68	38.18	37.75										33.18	32.75	37.75	34.93	27.68									
VL	Overcingellaan (2)	1	7.5	41.73	38.90	31.66	42.15	41.73										37.15	36.73	41.73	38.90	31.66									
VL	Doctor A.F. Philipswe	1	1.5	32.24	29.42	21.94	32.60	32.24										27.60	27.24	32.24	29.42	21.94									
VL	Doctor A.F. Philipswe	1	4.5	34.08	31.26	23.79	34.44	34.08										29.44	29.08	34.08	31.26	23.79									
VL	Doctor A.F. Philipswe	1	7.5	35.98	33.16	25.72	36.35	35.98										31.35	30.98	35.98	33.16	25.72									
234	0.0	0.0 Het Palet Lilla		gevel			aanwezig	RL										totaal (0)	1	1.5	34.63	36.43	34.54	41.22	44.54	42.92	46.24	34.63	36.43	34.54	
																		RL	totaal (0)	1	4.5	36.90	38.73	36.87	43.54	46.87	45.24	48.57	36.90	38.73	36.87
																		RL	totaal (0)	1	7.5	38.50	40.31	38.42	45.10	48.42	46.80	50.12	38.50	40.31	38.42
									VL	totaal (0)	1	1.5	38.62	35.76	28.10	38.91	38.62	33.91	33.62	38.62	35.76	28.10									
									VL	totaal (0)	1	4.5	39.98	37.11	29.53	40.28	39.98	35.28	34.98	39.98	37.11	29.53									
									VL	totaal (0)	1	7.5	42.25	39.38	31.86	42.57	42.25	37.57	37.25	42.25	39.38	31.86									
									VL	Rolderhoofdweg (1)	1	1.5	36.75	33.87	26.02	36.98	36.75	31.98	31.75	36.75	33.87	26.02									
									VL	Rolderhoofdweg (1)	1	4.5	37.64	34.72	26.93	37.86	37.64	32.86	32.64	37.64	34.72	26.93									
									VL	Rolderhoofdweg (1)	1	7.5	39.11	36.18	28.41	39.33	39.11	34.33	34.11	39.11	36.18	28.41									
									VL	Overcingellaan (2)	1	1.5	32.59	29.77	22.52	33.02	32.59	28.02	27.59	32.59	29.77	22.52									
									VL	Overcingellaan (2)	1	4.5	34.87	32.05	24.80	35.30	34.87	30.30	29.87	34.87	32.05	24.80									
									VL	Overcingellaan (2)	1	7.5	38.51	35.69	28.44	38.94	38.51	33.94	33.51	38.51	35.69	28.44									
									VL	Doctor A.F. Philipswe	1	1.5	28.58	25.77	18.27	28.94	28.58	23.94	23.58	28.58	25.77	18.27									
									VL	Doctor A.F. Philipswe	1	4.5	30.38	27.57	20.07	30.74	30.38	25.74	25.38	30.38	27.57	20.07									
									VL	Doctor A.F. Philipswe	1	7.5	31.89	29.08	21.60	32.26	31.89	27.26	26.89	31.89	29.08	21.60									
									235	0.0	0.0 Het Palet 48		gevel			aanwezig	RL	totaal (0)	1	1.5	36.21	37.99	36.09	42.78	46.09	44.48	47.79	36.21	37.99	36.09	
																		RL	totaal (0)	1	4.5	38.65	40.47	38.60	45.27	48.60	46.97	50.30	38.65	40.47	38.60
																		RL	totaal (0)	1	7.5	41.19	42.99	41.10	47.78	51.10	49.48	52.80	41.19	42.99	41.10
VL	totaal (0)	1	1.5	37.32	34.47	27.05	37.68	37.32										32.68	32.32	37.32	34.47	27.05									
VL	totaal (0)	1	4.5	39.45	36.59	29.20	39.81	39.45										34.81	34.45	39.45	36.59	29.20									
VL	totaal (0)	1	7.5	42.72	39.86	32.51	43.10	42.72										38.10	37.72	42.72	39.86	32.51									

nr	z1	m1 adres	huisnr	type	afw.toets	refl	kenmerk	rhart	groep	sh	wnh	dag	avond	nacht	Lden	Letm	IL: inc. maatregel		VL: excl. optreктоeslag			
																	Lden	Letm	VL: inc. aftrek	VL: inc. prognose	dag	avond
239	0.0	0.0 Jozef Israelsweg 22		gevel			aanwezig	VL	Doctor A.F. Philipswe	1	4.5	39.97	37.16	29.65	40.33	39.97	35.33	34.97	39.97	37.16	29.65	
									Doctor A.F. Philipswe	1	7.5	40.52	37.70	30.19	40.87	40.52	35.87	35.52	40.52	37.70	30.19	
									totaal (0)	1	1.5	52.35	53.98	51.96	58.70	61.96	60.40	63.66	52.35	53.98	51.96	
									RL	totaal (0)	1	4.5	53.45	55.09	53.08	59.81	63.08	61.51	64.78	53.45	55.09	53.08
									RL	totaal (0)	1	7.5	54.69	56.32	54.31	61.05	64.31	62.75	66.01	54.69	56.32	54.31
									VL	totaal (0)	1	1.5	46.87	44.05	36.55	47.22	46.87	42.22	41.87	46.87	44.05	36.55
									VL	totaal (0)	1	4.5	47.35	44.53	37.04	47.71	47.35	42.71	42.35	47.35	44.53	37.04
									VL	totaal (0)	1	7.5	48.95	46.13	38.66	49.31	48.95	44.31	43.95	48.95	46.13	38.66
									VL	Rolderhoofdweg (1)	1	1.5	30.24	27.27	19.56	30.46	30.24	25.46	25.24	30.24	27.27	19.56
									VL	Rolderhoofdweg (1)	1	4.5	31.67	28.68	21.01	31.89	31.67	26.89	26.67	31.67	28.68	21.01
									VL	Rolderhoofdweg (1)	1	7.5	32.96	29.94	22.31	33.17	32.96	28.17	27.96	32.96	29.94	22.31
									VL	Overcingellaan (2)	1	1.5	36.33	33.50	26.25	36.75	36.33	31.75	31.33	36.33	33.50	26.25
									VL	Overcingellaan (2)	1	4.5	38.01	35.18	27.94	38.43	38.01	33.43	33.01	38.01	35.18	27.94
									VL	Overcingellaan (2)	1	7.5	40.67	37.84	30.59	41.09	40.67	36.09	35.67	40.67	37.84	30.59
									VL	Doctor A.F. Philipswe	1	1.5	46.36	43.54	36.03	46.71	46.36	41.71	41.36	46.36	43.54	36.03
									VL	Doctor A.F. Philipswe	1	4.5	46.68	43.86	36.35	47.03	46.68	42.03	41.68	46.68	43.86	36.35
240	0.0	0.0 Jozef Israelsweg 22		gevel			aanwezig	VL	Doctor A.F. Philipswe	1	7.5	48.12	45.31	37.80	48.48	48.12	43.48	43.12	48.12	45.31	37.80	
									RL	totaal (0)	1	1.5	52.29	53.91	51.90	58.64	61.90	60.34	63.60	52.29	53.91	51.90
									RL	totaal (0)	1	4.5	53.29	54.92	52.91	59.65	62.91	61.35	64.61	53.29	54.92	52.91
									RL	totaal (0)	1	7.5	54.53	56.16	54.15	60.89	64.15	62.59	65.85	54.53	56.16	54.15
									VL	totaal (0)	1	1.5	47.22	44.40	36.90	47.57	47.22	42.57	42.22	47.22	44.40	36.90
									VL	totaal (0)	1	4.5	47.35	44.53	37.04	47.71	47.35	42.71	42.35	47.35	44.53	37.04
									VL	totaal (0)	1	7.5	48.25	45.43	37.94	48.61	48.25	43.61	43.25	48.25	45.43	37.94
									VL	Rolderhoofdweg (1)	1	1.5	24.66	21.69	13.98	24.88	24.66	19.88	19.66	24.66	21.69	13.98
									VL	Rolderhoofdweg (1)	1	4.5	25.84	22.85	15.18	26.06	25.84	21.06	20.84	25.84	22.85	15.18
									VL	Rolderhoofdweg (1)	1	7.5	26.77	23.76	16.12	26.98	26.77	21.98	21.77	26.77	23.76	16.12
									VL	Overcingellaan (2)	1	1.5	34.99	32.16	24.92	35.41	34.99	30.41	29.99	34.99	32.16	24.92
									VL	Overcingellaan (2)	1	4.5	35.84	33.01	25.76	36.26	35.84	31.26	30.84	35.84	33.01	25.76
									VL	Overcingellaan (2)	1	7.5	36.68	33.86	26.61	37.11	36.68	32.11	31.68	36.68	33.86	26.61
									VL	Doctor A.F. Philipswe	1	1.5	46.92	44.11	36.59	47.27	46.92	42.27	41.92	46.92	44.11	36.59
									VL	Doctor A.F. Philipswe	1	4.5	47.00	44.18	36.67	47.35	47.00	42.35	42.00	47.00	44.18	36.67
									VL	Doctor A.F. Philipswe	1	7.5	47.90	45.08	37.57	48.25	47.90	43.25	42.90	47.90	45.08	37.57
241	0.0	0.0 Jozef Israelsweg 24		gevel			aanwezig	RL	totaal (0)	1	1.5	51.42	53.03	51.01	57.75	61.01	59.45	62.71	51.42	53.03	51.01	
									RL	totaal (0)	1	4.5	52.01	53.65	51.64	58.37	61.64	60.07	63.34	52.01	53.65	51.64
									RL	totaal (0)	1	7.5	53.25	54.88	52.88	59.61	62.88	61.31	64.58	53.25	54.88	52.88
									VL	totaal (0)	1	1.5	45.95	43.13	35.64	46.31	45.95	41.31	40.95	45.95	43.13	35.64
									VL	totaal (0)	1	4.5	45.96	43.14	35.66	46.32	45.96	41.32	40.96	45.96	43.14	35.66
									VL	totaal (0)	1	7.5	46.91	44.09	36.60	47.27	46.91	42.27	41.91	46.91	44.09	36.60
									VL	Rolderhoofdweg (1)	1	1.5	26.61	23.57	15.98	26.82	26.61	21.82	21.61	26.61	23.57	15.98
									VL	Rolderhoofdweg (1)	1	4.5	27.57	24.51	16.94	27.78	27.57	22.78	22.57	27.57	24.51	16.94
									VL	Rolderhoofdweg (1)	1	7.5	28.41	25.37	17.78	28.62	28.41	23.62	23.41	28.41	25.37	17.78
									VL	Overcingellaan (2)	1	1.5	34.88	32.05	24.80	35.30	34.88	30.30	29.88	34.88	32.05	24.80
									VL	Overcingellaan (2)	1	4.5	35.83	33.01	25.76	36.26	35.83	31.26	30.83	35.83	33.01	25.76
									VL	Overcingellaan (2)	1	7.5	36.42	33.60	26.35	36.85	36.42	31.85	31.42	36.42	33.60	26.35
									VL	Doctor A.F. Philipswe	1	1.5	45.54	42.72	35.21	45.89	45.54	40.89	40.54	45.54	42.72	35.21
									VL	Doctor A.F. Philipswe	1	4.5	45.45	42.63	35.12	45.80	45.45	40.80	40.45	45.45	42.63	35.12
									VL	Doctor A.F. Philipswe	1	7.5	46.44	43.62	36.11	46.79	46.44	41.79	41.44	46.44	43.62	36.11
									242	0.0	0.0 Jozef Israelsweg 26		gevel			aanwezig	RL	totaal (0)	1	1.5	50.66	52.26
RL	totaal (0)	1	4.5	50.86	52.50	50.49	57.22	60.49										58.92	62.19	50.86	52.50	50.49
RL	totaal (0)	1	7.5	52.02	53.66	51.66	58.39	61.66										60.09	63.36	52.02	53.66	51.66
VL	totaal (0)	1	1.5	49.26	46.44	38.94	49.61	49.26										44.61	44.26	49.26	46.44	38.94
VL	totaal (0)	1	4.5	49.08	46.26	38.76	49.43	49.08										44.43	44.08	49.08	46.26	38.76

nr	z1	m1 adres	huisnr	type	afw.toets	refl	kenmerk	rhart	groep	sh	wnh	dag	avond	nacht	Lden	Letm	IL: inc. maatregel		VL: excl. optreктоeslag																																								
																	Lden	Letm	VL: inc. af trek	VL: inc. prognose	dag	avond	nacht																																				
243	0.0	0.0 Jozef Israelsweg 28		gevel																																																							
																							VL	totaal (0)	1	7.5	49.27	46.45	38.95	49.62	49.27	44.62	44.27	49.27	46.45	38.95																							
																							VL	Rolderhoofdweg (1)	1	1.5	27.88	24.83	17.26	28.09	27.88	23.09	22.88	27.88	24.83	17.26																							
																							VL	Rolderhoofdweg (1)	1	4.5	28.86	25.78	18.25	29.07	28.86	24.07	23.86	28.86	25.78	18.25																							
																							VL	Rolderhoofdweg (1)	1	7.5	29.70	26.64	19.07	29.91	29.70	24.91	24.70	29.70	26.64	19.07																							
																							VL	Overcingellaan (2)	1	1.5	34.96	32.14	24.89	35.39	34.96	30.39	29.96	34.96	32.14	24.89																							
																							VL	Overcingellaan (2)	1	4.5	36.97	34.14	26.90	37.39	36.97	32.39	31.97	36.97	34.14	26.90																							
																							VL	Overcingellaan (2)	1	7.5	36.74	33.91	26.67	37.16	36.74	32.16	31.74	36.74	33.91	26.67																							
																							VL	Doctor A.F. Philipswe	1	1.5	49.06	46.24	38.73	49.41	49.06	44.41	44.06	49.06	46.24	38.73																							
																							VL	Doctor A.F. Philipswe	1	4.5	48.76	45.94	38.43	49.11	48.76	44.11	43.76	48.76	45.94	38.43																							
																							VL	Doctor A.F. Philipswe	1	7.5	48.97	46.15	38.64	49.32	48.97	44.32	43.97	48.97	46.15	38.64																							
																							RL	totaal (0)	1	1.5	49.35	50.96	48.93	55.67	58.93	57.37	60.63	49.35	50.96	48.93																							
																							RL	totaal (0)	1	4.5	49.45	51.09	49.08	55.81	59.08	57.51	60.78	49.45	51.09	49.08																							
																							RL	totaal (0)	1	7.5	50.58	52.23	50.23	56.96	60.23	58.66	61.93	50.58	52.23	50.23																							
																							VL	totaal (0)	1	1.5	45.14	42.32	34.83	45.50	45.14	40.50	40.14	45.14	42.32	34.83																							
																							VL	totaal (0)	1	4.5	45.13	42.30	34.82	45.48	45.13	40.48	40.13	45.13	42.30	34.82																							
																							VL	totaal (0)	1	7.5	46.08	43.25	35.78	46.44	46.08	41.44	41.08	46.08	43.25	35.78																							
																							VL	Rolderhoofdweg (1)	1	1.5	28.34	25.29	17.71	28.55	28.34	23.55	23.34	28.34	25.29	17.71																							
																							VL	Rolderhoofdweg (1)	1	4.5	29.58	26.54	18.96	29.79	29.58	24.79	24.58	29.58	26.54	18.96																							
																							VL	Rolderhoofdweg (1)	1	7.5	30.36	27.33	19.72	30.57	30.36	25.57	25.36	30.36	27.33	19.72																							
																							VL	Overcingellaan (2)	1	1.5	34.07	31.25	24.00	34.50	34.07	29.50	29.07	34.07	31.25	24.00																							
																							VL	Overcingellaan (2)	1	4.5	35.79	32.96	25.72	36.21	35.79	31.21	30.79	35.79	32.96	25.72																							
																							VL	Overcingellaan (2)	1	7.5	37.37	34.54	27.29	37.79	37.37	32.79	32.37	37.37	34.54	27.29																							
VL	Doctor A.F. Philipswe	1	1.5	44.69	41.88	34.36	45.04	44.69	40.04	39.69	44.69	41.88	34.36																																														
VL	Doctor A.F. Philipswe	1	4.5	44.45	41.63	34.12	44.80	44.45	39.80	39.45	44.45	41.63	34.12																																														
VL	Doctor A.F. Philipswe	1	7.5	45.31	42.50	34.98	45.66	45.31	40.66	40.31	45.31	42.50	34.98																																														
244	0.0	0.0 Jozef Israelsweg 30		gevel																																																							
																							RL	totaal (0)	1	1.5	48.73	50.34	48.31	55.05	58.31	56.75	60.01	48.73	50.34	48.31																							
																							RL	totaal (0)	1	4.5	48.79	50.43	48.43	55.16	58.43	56.86	60.13	48.79	50.43	48.43																							
																							RL	totaal (0)	1	7.5	49.88	51.53	49.54	56.27	59.54	57.97	61.24	49.88	51.53	49.54																							
																							VL	totaal (0)	1	1.5	43.61	40.79	33.32	43.97	43.61	38.97	38.61	43.61	40.79	33.32																							
																							VL	totaal (0)	1	4.5	44.05	41.22	33.77	44.41	44.05	39.41	39.05	44.05	41.22	33.77																							
																							VL	totaal (0)	1	7.5	45.16	42.34	34.89	45.53	45.16	40.53	40.16	45.16	42.34	34.89																							
																							VL	Rolderhoofdweg (1)	1	1.5	26.85	23.83	16.20	27.06	26.85	22.06	21.85	26.85	23.83	16.20																							
																							VL	Rolderhoofdweg (1)	1	4.5	27.76	24.73	17.12	27.97	27.76	22.97	22.76	27.76	24.73	17.12																							
																							VL	Rolderhoofdweg (1)	1	7.5	28.42	25.40	17.78	28.63	28.42	23.63	23.42	28.42	25.40	17.78																							
																							VL	Overcingellaan (2)	1	1.5	35.71	32.88	25.64	36.13	35.71	31.13	30.71	35.71	32.88	25.64																							
																							VL	Overcingellaan (2)	1	4.5	37.87	35.05	27.80	38.30	37.87	33.30	32.87	37.87	35.05	27.80																							
																							VL	Overcingellaan (2)	1	7.5	39.27	36.44	29.20	39.69	39.27	34.69	34.27	39.27	36.44	29.20																							
																							VL	Doctor A.F. Philipswe	1	1.5	42.73	39.91	32.40	43.08	42.73	38.08	37.73	42.73	39.91	32.40																							
																							VL	Doctor A.F. Philipswe	1	4.5	42.71	39.89	32.38	43.06	42.71	38.06	37.71	42.71	39.89	32.38																							
																							VL	Doctor A.F. Philipswe	1	7.5	43.74	40.92	33.41	44.09	43.74	39.09	38.74	43.74	40.92	33.41																							
																							245	0.0	0.0 Jozef Israelsweg 32		gevel																																
																																														RL	totaal (0)	1	1.5	47.48	49.10	47.08	53.82	57.08	55.52	58.78	47.48	49.10	47.08
																																														RL	totaal (0)	1	4.5	47.50	49.15	47.15	53.88	57.15	55.58	58.85	47.50	49.15	47.15
																																														RL	totaal (0)	1	7.5	48.60	50.26	48.27	55.00	58.27	56.70	59.97	48.60	50.26	48.27
																																														VL	totaal (0)	1	1.5	42.29	39.46	31.98	42.64	42.29	37.64	37.29	42.29	39.46	31.98
																																														VL	totaal (0)	1	4.5	42.94	40.11	32.66	43.30	42.94	38.30	37.94	42.94	40.11	32.66
																																														VL	totaal (0)	1	7.5	44.21	41.38	33.94	44.58	44.21	39.58	39.21	44.21	41.38	33.94
VL	Rolderhoofdweg (1)	1	1.5	27.10	24.05	16.46	27.31	27.10	22.31	22.10	27.10	24.05	16.46																																														
VL	Rolderhoofdweg (1)	1	4.5	28.91	25.85	18.29	29.12	28.91	24.12	23.91	28.91	25.85	18.29																																														
VL	Rolderhoofdweg (1)	1	7.5	29.50	26.44	18.88	29.71	29.50	24.71	24.50	29.50	26.44	18.88																																														
VL	Overcingellaan (2)	1	1.5	33.44	30.62	23.37	33.87	33.44	28.87	28.44	33.44	30.62	23.37																																														
VL	Overcingellaan (2)	1	4.5	35.90	33.07	25.82	36.32	35.90	31.32	30.90	35.90	33.07	25.82																																														
VL	Overcingellaan (2)	1	7.5	37.99	35.16	27.92	38.41	37.99	33.41	32.99	37.99	35.16	27.92																																														

nr	z1	m1 adres	huisnr	type	afw.toets	refl	kenmerk	rhart	groep	sh	wnh	dag	avond	nacht	Lden	Letm	IL: inc. maatregel		VL: inc. aftrek			RL: inc. prognose			VL: excl. optrektoeslag														
																	Lden	Letm	Lden	Letm	dag	avond	nacht	Lden	Letm	dag	avond	nacht											
246	0.0	0.0 Van Goghstraat 36		gevel						1	1.5	41.53	38.71	31.20	41.88	41.53	36.88	36.53	41.53	38.71	31.20	41.76	38.95	31.44															
																									VL	Doctor A.F. Philipswe	1	4.5	41.76	38.95	31.44	42.12	41.76	37.12	36.76	41.76	38.95	31.44	
																									VL	Doctor A.F. Philipswe	1	7.5	42.82	40.00	32.50	43.17	42.82	38.17	37.82	42.82	40.00	32.50	
																									RL	totaal (0)	1	1.5	49.18	50.78	48.75	55.50	58.75	57.20	60.45	49.18	50.78	48.75	
																									RL	totaal (0)	1	4.5	49.39	51.03	49.02	55.75	59.02	57.45	60.72	49.39	51.03	49.02	
																									RL	totaal (0)	1	7.5	50.59	52.23	50.22	56.95	60.22	58.65	61.92	50.59	52.23	50.22	
																									VL	totaal (0)	1	1.5	43.16	40.33	32.85	43.51	43.16	38.51	38.16	43.16	40.33	32.85	
																									VL	totaal (0)	1	4.5	43.45	40.62	33.14	43.80	43.45	38.80	38.45	43.45	40.62	33.14	
																									VL	totaal (0)	1	7.5	45.05	42.22	34.76	45.41	45.05	40.41	40.05	45.05	42.22	34.76	
																									VL	Rolderhoofdweg (1)	1	1.5	29.91	26.94	19.24	30.13	29.91	25.13	24.91	29.91	26.94	19.24	
																									VL	Rolderhoofdweg (1)	1	4.5	31.18	28.19	20.52	31.40	31.18	26.40	26.18	31.18	28.19	20.52	
																									VL	Rolderhoofdweg (1)	1	7.5	32.62	29.64	21.96	32.84	32.62	27.84	27.62	32.62	29.64	21.96	
																									VL	Overcingellaan (2)	1	1.5	34.12	31.30	24.05	34.55	34.12	29.55	29.12	34.12	31.30	24.05	
																									VL	Overcingellaan (2)	1	4.5	35.37	32.54	25.30	35.79	35.37	30.79	30.37	35.37	32.54	25.30	
VL	Overcingellaan (2)	1	7.5	38.28	35.46	28.21	38.71	38.28	33.71	33.28	38.28	35.46	28.21																										
VL	Doctor A.F. Philipswe	1	1.5	42.33	39.52	32.01	42.69	42.33	37.69	37.33	42.33	39.52	32.01																										
VL	Doctor A.F. Philipswe	1	4.5	42.40	39.58	32.07	42.75	42.40	37.75	37.40	42.40	39.58	32.07																										
VL	Doctor A.F. Philipswe	1	7.5	43.69	40.88	33.37	44.05	43.69	39.05	38.69	43.69	40.88	33.37																										
247	0.0	0.0 Monderiaanstraat 1		gevel						1	4.5	39.05	40.84	38.96	45.64	48.96	47.34	50.66	39.05	40.84	38.96	37.62	34.77	27.34															
																									RL	totaal (0)	1	4.5	37.62	34.77	27.34	37.98	37.62	32.98	32.62	37.62	34.77	27.34	
																									VL	Rolderhoofdweg (1)	1	4.5	30.08	27.08	19.43	30.30	30.08	25.30	25.08	30.08	27.08	19.43	
																									VL	Overcingellaan (2)	1	4.5	33.27	30.45	23.20	33.70	33.27	28.70	28.27	33.27	30.45	23.20	
248	0.0	0.0 Monderiaanstraat 1		gevel						1	4.5	34.21	31.39	23.89	34.56	34.21	29.56	29.21	34.21	31.39	23.89	44.04	47.36	45.74	49.06														
																										RL	totaal (0)	1	4.5	37.45	39.25	37.36	44.04	47.36	45.74	49.06	37.45	39.25	37.36
																										VL	totaal (0)	1	4.5	39.77	36.91	29.47	40.12	39.77	35.12	34.77	39.77	36.91	29.47
																										VL	Rolderhoofdweg (1)	1	4.5	34.95	31.99	24.27	35.17	34.95	30.17	29.95	34.95	31.99	24.27
249	0.0	0.0 Monderiaanstraat 27		gevel						1	4.5	36.70	33.88	26.63	37.13	36.70	32.13	31.70	36.70	33.88	26.63	32.26	29.45	21.99															
																									VL	Overcingellaan (2)	1	4.5	36.70	33.88	26.63	37.13	36.70	32.13	31.70	36.70	33.88	26.63	
																									VL	Doctor A.F. Philipswe	1	4.5	32.26	29.45	21.99	32.63	32.26	27.63	27.26	32.26	29.45	21.99	
																									RL	totaal (0)	1	1.5	37.64	39.43	37.54	44.22	47.54	45.92	49.24	37.64	39.43	37.54	
																									RL	totaal (0)	1	4.5	48.68	50.33	48.32	55.05	58.32	56.75	60.02	48.68	50.33	48.32	
																									VL	totaal (0)	1	1.5	37.01	34.17	26.74	37.37	37.01	32.37	32.01	37.01	34.17	26.74	
																									VL	totaal (0)	1	4.5	42.80	39.98	32.50	43.16	42.80	38.16	37.80	42.80	39.98	32.50	
																									VL	Rolderhoofdweg (1)	1	1.5	27.31	24.35	16.63	27.53	27.31	22.53	22.31	27.31	24.35	16.63	
																									VL	Rolderhoofdweg (1)	1	4.5	28.64	25.62	17.99	28.85	28.64	23.85	23.64	28.64	25.62	17.99	
																									VL	Overcingellaan (2)	1	1.5	32.69	29.87	22.62	33.12	32.69	28.12	27.69	32.69	29.87	22.62	
																									VL	Overcingellaan (2)	1	4.5	34.11	31.29	24.04	34.54	34.11	29.54	29.11	34.11	31.29	24.04	
																									VL	Doctor A.F. Philipswe	1	1.5	34.19	31.38	23.87	34.55	34.19	29.55	29.19	34.19	31.38	23.87	
																									VL	Doctor A.F. Philipswe	1	4.5	41.97	39.16	31.65	42.33	41.97	37.33	36.97	41.97	39.16	31.65	
																									250	0.0	0.0 Monderiaanstraat 27		gevel						1	4.5	49.71	51.33	49.31
RL	totaal (0)	1	4.5	42.87	40.05	32.54	43.22	42.87	38.22	37.87	42.87	40.05	32.54																										
VL	Rolderhoofdweg (1)	1	4.5	27.27	24.30	16.59	27.49	27.27	22.49	22.27	27.27	24.30	16.59																										
VL	Overcingellaan (2)	1	4.5	27.83	25.01	17.76	28.26	27.83	23.26	22.83	27.83	25.01	17.76																										
251	0.0	0.0 Monderiaanstraat 27		gevel						1	4.5	42.61	39.79	32.28	42.96	42.61	37.96	37.61	42.61	39.79	32.28	1.5	50.52	52.14	50.12														
																										RL	totaal (0)	1	1.5	43.98	41.16	33.66	44.33	43.98	39.33	38.98	43.98	41.16	33.66
																										VL	Rolderhoofdweg (1)	1	1.5	27.76	24.80	17.08	27.98	27.76	22.98	22.76	27.76	24.80	17.08
																										VL	Overcingellaan (2)	1	1.5	32.60	29.78	22.53	33.03	32.60	28.03	27.60	32.60	29.78	22.53
252	0.0	0.0 Monderiaanstraat 27		gevel						1	1.5	43.54	40.72	33.21	43.89	43.54	38.89	38.54	43.54	40.72	33.21	1.5	51.17	52.78	50.75														
																										RL	totaal (0)	1	1.5	44.14	41.32	33.81	44.49	44.14	39.49	39.14	44.14	41.32	33.81
																										VL	Rolderhoofdweg (1)	1	1.5	25.23	22.27	14.54	25.45	25.23	20.45	20.23	25.23	22.27	14.54
																										VL	Overcingellaan (2)	1	1.5	26.13	23.31	16.06	26.56	26.13	21.56	21.13	26.13	23.31	16.06

nr	z1	m1 adres	huisnr	type	afw.toets	refl	kenmerk	rhart	groep	sh	wnh	dag	avond	nacht	Lden	Letm	IL: inc. maatregel		VL: excl. optreктоeslag			
																	Lden	Letm	VL: inc. aftrek	RL: inc. prognose	VL: inc. aftrek	VL: inc. prognose
253	0.0	0.0 Monderiaanstraat 1		gevel			aanwezig	VL	Doctor A.F. Philipswe	1	1.5	44.01	41.19	33.68	44.36	44.01	39.36	39.01	44.01	41.19	33.68	
									RL	totaal (0)	1	1.5	36.93	38.69	36.78	43.47	46.78	45.17	48.48	36.93	38.69	36.78
									VL	totaal (0)	1	1.5	35.93	33.09	25.65	36.29	35.93	31.29	30.93	35.93	33.09	25.65
									VL	Rolderhoofdweg (1)	1	1.5	28.33	25.37	17.65	28.55	28.33	23.55	23.33	28.33	25.37	17.65
									VL	Overcingellaan (2)	1	1.5	31.53	28.70	21.46	31.95	31.53	26.95	26.53	31.53	28.70	21.46
									VL	Doctor A.F. Philipswe	1	1.5	32.60	29.78	22.28	32.95	32.60	27.95	27.60	32.60	29.78	22.28
254	0.0	0.0 Monderiaanstraat 1		gevel			aanwezig	RL	totaal (0)	1	1.5	36.06	37.84	35.93	42.62	45.93	44.32	47.63	36.06	37.84	35.93	
									VL	totaal (0)	1	1.5	38.11	35.24	27.76	38.44	38.11	33.44	33.11	38.11	35.24	27.76
									VL	Rolderhoofdweg (1)	1	1.5	34.00	31.06	23.31	34.22	34.00	29.22	29.00	34.00	31.06	23.31
									VL	Overcingellaan (2)	1	1.5	34.54	31.71	24.47	34.96	34.54	29.96	29.54	34.54	31.71	24.47
									VL	Doctor A.F. Philipswe	1	1.5	30.44	27.63	20.14	30.80	30.44	25.80	25.44	30.44	27.63	20.14
									RL	totaal (0)	1	10.5	51.19	52.85	50.85	57.58	60.85	59.28	62.55	51.19	52.85	50.85
255	0.0	0.0 W-App01		vrij			nieuw	RL	totaal (0)	1	13.5	53.35	54.99	52.98	59.71	62.98	61.41	64.68	53.35	54.99	52.98	
									VL	totaal (0)	1	10.5	59.75	56.89	49.09	60.00	59.75	55.00	54.75	59.75	56.89	49.09
									VL	totaal (0)	1	13.5	59.84	56.97	49.20	60.09	59.84	55.09	54.84	59.84	56.97	49.20
									VL	Rolderhoofdweg (1)	1	10.5	59.29	56.42	48.56	59.52	59.29	54.52	54.29	59.29	56.42	48.56
									VL	Rolderhoofdweg (1)	1	13.5	59.20	56.33	48.48	59.43	59.20	54.43	54.20	59.20	56.33	48.48
									VL	Overcingellaan (2)	1	10.5	49.06	46.24	38.99	49.49	49.06	44.49	44.06	49.06	46.24	38.99
									VL	Overcingellaan (2)	1	13.5	50.43	47.61	40.36	50.86	50.43	45.86	45.43	50.43	47.61	40.36
									VL	Doctor A.F. Philipswe	1	10.5	41.62	38.80	31.41	42.01	41.62	37.01	36.62	41.62	38.80	31.41
									VL	Doctor A.F. Philipswe	1	13.5	43.11	40.29	32.87	43.49	43.11	38.49	38.11	43.11	40.29	32.87
									RL	totaal (0)	1	10.5	50.50	52.15	50.14	56.87	60.14	58.57	61.84	50.50	52.15	50.14
									RL	totaal (0)	1	13.5	52.17	53.81	51.80	58.53	61.80	60.23	63.50	52.17	53.81	51.80
									256	0.0	0.0 W-App01		vrij			nieuw	VL	totaal (0)	1	10.5	59.66	56.79
VL	totaal (0)	1	13.5	59.68	56.82	49.02	59.93	59.68										54.93	54.68	59.68	56.82	49.02
VL	Rolderhoofdweg (1)	1	10.5	59.25	56.38	48.51	59.48	59.25										54.48	54.25	59.25	56.38	48.51
VL	Rolderhoofdweg (1)	1	13.5	59.17	56.30	48.44	59.40	59.17										54.40	54.17	59.17	56.30	48.44
VL	Overcingellaan (2)	1	10.5	48.52	45.69	38.44	48.94	48.52										43.94	43.52	48.52	45.69	38.44
VL	Overcingellaan (2)	1	13.5	49.41	46.58	39.34	49.83	49.41										44.83	44.41	49.41	46.58	39.34
VL	Doctor A.F. Philipswe	1	10.5	40.92	38.10	30.72	41.31	40.92										36.31	35.92	40.92	38.10	30.72
VL	Doctor A.F. Philipswe	1	13.5	42.08	39.27	31.87	42.47	42.08										37.47	37.08	42.08	39.27	31.87
RL	totaal (0)	1	10.5	48.44	50.09	48.09	54.82	58.09										56.52	59.79	48.44	50.09	48.09
RL	totaal (0)	1	13.5	49.49	51.13	49.11	55.85	59.11										57.55	60.81	49.49	51.13	49.11
VL	totaal (0)	1	10.5	59.19	56.33	48.51	59.43	59.19										54.43	54.19	59.19	56.33	48.51
257	0.0	0.0 W-App02		vrij			nieuw	VL										totaal (0)	1	13.5	59.09	56.23
									VL	Rolderhoofdweg (1)	1	10.5	58.81	55.95	48.08	59.04	58.81	54.04	53.81	58.81	55.95	48.08
									VL	Rolderhoofdweg (1)	1	13.5	58.71	55.85	47.97	58.94	58.71	53.94	53.71	58.71	55.85	47.97
									VL	Overcingellaan (2)	1	10.5	47.80	44.98	37.73	48.23	47.80	43.23	42.80	47.80	44.98	37.73
									VL	Overcingellaan (2)	1	13.5	47.56	44.73	37.49	47.98	47.56	42.98	42.56	47.56	44.73	37.49
									VL	Doctor A.F. Philipswe	1	10.5	39.56	36.74	29.38	39.95	39.56	34.95	34.56	39.56	36.74	29.38
									VL	Doctor A.F. Philipswe	1	13.5	40.41	37.59	30.22	40.80	40.41	35.80	35.41	40.41	37.59	30.22
									RL	totaal (0)	1	10.5	47.37	49.03	47.03	53.76	57.03	55.46	58.73	47.37	49.03	47.03
									RL	totaal (0)	1	13.5	48.27	49.91	47.90	54.63	57.90	56.33	59.60	48.27	49.91	47.90
									VL	totaal (0)	1	10.5	58.97	56.11	48.28	59.21	58.97	54.21	53.97	58.97	56.11	48.28
									VL	totaal (0)	1	13.5	58.92	56.06	48.24	59.16	58.92	54.16	53.92	58.92	56.06	48.24
									258	0.0	0.0 W-App02		vrij			nieuw	VL	Rolderhoofdweg (1)	1	10.5	58.64	55.78
VL	Rolderhoofdweg (1)	1	13.5	58.54	55.68	47.80	58.77	58.54										53.77	53.54	58.54	55.68	47.80
VL	Overcingellaan (2)	1	10.5	45.82	42.99	35.75	46.24	45.82										41.24	40.82	45.82	42.99	35.75
VL	Overcingellaan (2)	1	13.5	47.18	44.35	37.10	47.60	47.18										42.60	42.18	47.18	44.35	37.10
VL	Doctor A.F. Philipswe	1	10.5	42.55	39.73	32.34	42.94	42.55										37.94	37.55	42.55	39.73	32.34
VL	Doctor A.F. Philipswe	1	13.5	41.35	38.53	31.17	41.74	41.35										36.74	36.35	41.35	38.53	31.17

Baanvakken

nr	z,gem	lengte	groep	bovenbouw	railonderbreking	raildemp	km1	km2	kenmerk	toeslag	progn.periode	voertuigcategorie	Intens	v-dr rem	stop%	v-stop rem	
195	1.0	26	Rolderhoofibeton mono/duo+bb	voegloos spoor			49429	49455	0086.1	1.7	dag	01:blokgeremd reizigersmaterieel	6.75	91 <input type="checkbox"/>	31	91 <input type="checkbox"/>	
												02:schijf+blokgeremd reizigersmaterieel	4.85	81 <input type="checkbox"/>	84	78 <input type="checkbox"/>	
												03:schijf+blokgeremd electrisch mat		100 <input type="checkbox"/>		92 <input type="checkbox"/>	
												04:blokgeremd goederenmaterieel	1.5	47 <input type="checkbox"/>		<input checked="" type="checkbox"/>	
												avond	01:blokgeremd reizigersmaterieel	6.1	91 <input type="checkbox"/>	47	91 <input type="checkbox"/>
												avond	02:schijf+blokgeremd reizigersmaterieel	4.25	81 <input type="checkbox"/>	93	78 <input type="checkbox"/>
												avond	03:schijf+blokgeremd electrisch mat	.25	100 <input type="checkbox"/>		92 <input type="checkbox"/>
												avond	04:blokgeremd goederenmaterieel	12.5	47 <input type="checkbox"/>		<input checked="" type="checkbox"/>
												nacht	01:blokgeremd reizigersmaterieel	1.75	91 <input type="checkbox"/>	50	91 <input type="checkbox"/>
												nacht	02:schijf+blokgeremd reizigersmaterieel	1	81 <input type="checkbox"/>	84	78 <input type="checkbox"/>
												nacht	03:schijf+blokgeremd electrisch mat		100 <input type="checkbox"/>		92 <input type="checkbox"/>
												nacht	04:blokgeremd goederenmaterieel	13.85	47 <input type="checkbox"/>		<input checked="" type="checkbox"/>
196	1.0	38	Rolderhoofibeton mono/duo+bb	voegloos spoor			49455	49493	0086.1	1.7	dag	01:blokgeremd reizigersmaterieel	6.75	91 <input type="checkbox"/>	31	91 <input type="checkbox"/>	
												02:schijf+blokgeremd reizigersmaterieel	4.85	81 <input type="checkbox"/>	84	78 <input type="checkbox"/>	
												03:schijf+blokgeremd electrisch mat		100 <input type="checkbox"/>		92 <input type="checkbox"/>	
												04:blokgeremd goederenmaterieel	1.5	47 <input type="checkbox"/>		<input checked="" type="checkbox"/>	
												avond	01:blokgeremd reizigersmaterieel	6.1	91 <input type="checkbox"/>	47	91 <input type="checkbox"/>
												avond	02:schijf+blokgeremd reizigersmaterieel	4.25	81 <input type="checkbox"/>	93	78 <input type="checkbox"/>
												avond	03:schijf+blokgeremd electrisch mat	.25	100 <input type="checkbox"/>		92 <input type="checkbox"/>
												avond	04:blokgeremd goederenmaterieel	12.5	47 <input type="checkbox"/>		<input checked="" type="checkbox"/>
												nacht	01:blokgeremd reizigersmaterieel	1.75	91 <input type="checkbox"/>	50	91 <input type="checkbox"/>
												nacht	02:schijf+blokgeremd reizigersmaterieel	1	81 <input type="checkbox"/>	84	78 <input type="checkbox"/>
												nacht	03:schijf+blokgeremd electrisch mat		100 <input type="checkbox"/>		92 <input type="checkbox"/>
												nacht	04:blokgeremd goederenmaterieel	13.85	47 <input type="checkbox"/>		<input checked="" type="checkbox"/>
197	1.0	39	Rolderhoofibeton mono/duo+bb	voegloos spoor			49493	49532	0086.1	1.7	dag	01:blokgeremd reizigersmaterieel	6.75	91 <input type="checkbox"/>	31	91 <input type="checkbox"/>	
												02:schijf+blokgeremd reizigersmaterieel	4.85	81 <input type="checkbox"/>	84	78 <input type="checkbox"/>	
												03:schijf+blokgeremd electrisch mat		100 <input type="checkbox"/>		92 <input type="checkbox"/>	
												04:blokgeremd goederenmaterieel	1.5	47 <input type="checkbox"/>		<input checked="" type="checkbox"/>	
												avond	01:blokgeremd reizigersmaterieel	6.1	91 <input type="checkbox"/>	47	91 <input type="checkbox"/>
												avond	02:schijf+blokgeremd reizigersmaterieel	4.25	81 <input type="checkbox"/>	93	78 <input type="checkbox"/>
												avond	03:schijf+blokgeremd electrisch mat	.25	100 <input type="checkbox"/>		92 <input type="checkbox"/>
												avond	04:blokgeremd goederenmaterieel	12.5	47 <input type="checkbox"/>		<input checked="" type="checkbox"/>
												nacht	01:blokgeremd reizigersmaterieel	1.75	91 <input type="checkbox"/>	50	91 <input type="checkbox"/>
												nacht	02:schijf+blokgeremd reizigersmaterieel	1	81 <input type="checkbox"/>	84	78 <input type="checkbox"/>
												nacht	03:schijf+blokgeremd electrisch mat		100 <input type="checkbox"/>		92 <input type="checkbox"/>
												nacht	04:blokgeremd goederenmaterieel	13.85	47 <input type="checkbox"/>		<input checked="" type="checkbox"/>
198	1.0	45	Rolderhoofibeton mono/duo+bb	voegloos spoor			49532	49577	0086.1	1.7	dag	01:blokgeremd reizigersmaterieel	6.75	91 <input type="checkbox"/>	31	91 <input type="checkbox"/>	
												02:schijf+blokgeremd reizigersmaterieel	4.85	81 <input type="checkbox"/>	84	78 <input type="checkbox"/>	

nr	z,gem	lengte groep	bovenbouw	railonderbreking	raildemp	km1	km2 kenmerk	toeslag	progn.periode	voertuigcategorie	Intens	v-dr rem	stop%	v-stop rem
										dag	03:schijf+blokgeremd electrisch mat			92 <input type="checkbox"/>
										dag	04:blokgeremd goederenmaterieel	1.5	47 <input type="checkbox"/>	<input checked="" type="checkbox"/>
										avond	01:blokgeremd reizigersmaterieel	6.1	91 <input type="checkbox"/>	47 91 <input type="checkbox"/>
										avond	02:schijf+blokgeremd reizigersmaterieel	4.25	81 <input type="checkbox"/>	93 78 <input type="checkbox"/>
										avond	03:schijf+blokgeremd electrisch mat	.25	100 <input type="checkbox"/>	92 <input type="checkbox"/>
										avond	04:blokgeremd goederenmaterieel	12.5	47 <input type="checkbox"/>	<input checked="" type="checkbox"/>
										nacht	01:blokgeremd reizigersmaterieel	1.75	91 <input type="checkbox"/>	50 91 <input type="checkbox"/>
										nacht	02:schijf+blokgeremd reizigersmaterieel	1	81 <input type="checkbox"/>	84 78 <input type="checkbox"/>
										nacht	03:schijf+blokgeremd electrisch mat		100 <input type="checkbox"/>	92 <input type="checkbox"/>
										nacht	04:blokgeremd goederenmaterieel	13.85	47 <input type="checkbox"/>	<input checked="" type="checkbox"/>
199	1.0	44	Rolderhoofibeton mono/duo+bb	voegloos spoor		49577	49621 0086.1		1.7	dag	01:blokgeremd reizigersmaterieel	6.75	91 <input type="checkbox"/>	31 91 <input type="checkbox"/>
										dag	02:schijf+blokgeremd reizigersmaterieel	4.85	81 <input type="checkbox"/>	84 78 <input type="checkbox"/>
										dag	03:schijf+blokgeremd electrisch mat		100 <input type="checkbox"/>	92 <input type="checkbox"/>
										dag	04:blokgeremd goederenmaterieel	1.5	47 <input type="checkbox"/>	<input checked="" type="checkbox"/>
										avond	01:blokgeremd reizigersmaterieel	6.1	91 <input type="checkbox"/>	47 91 <input type="checkbox"/>
										avond	02:schijf+blokgeremd reizigersmaterieel	4.25	81 <input type="checkbox"/>	93 78 <input type="checkbox"/>
										avond	03:schijf+blokgeremd electrisch mat	.25	100 <input type="checkbox"/>	92 <input type="checkbox"/>
										avond	04:blokgeremd goederenmaterieel	12.5	47 <input type="checkbox"/>	<input checked="" type="checkbox"/>
										nacht	01:blokgeremd reizigersmaterieel	1.75	91 <input type="checkbox"/>	50 91 <input type="checkbox"/>
										nacht	02:schijf+blokgeremd reizigersmaterieel	1	81 <input type="checkbox"/>	84 78 <input type="checkbox"/>
										nacht	03:schijf+blokgeremd electrisch mat		100 <input type="checkbox"/>	92 <input type="checkbox"/>
										nacht	04:blokgeremd goederenmaterieel	13.85	47 <input type="checkbox"/>	<input checked="" type="checkbox"/>
200	1.0	35	Rolderhoofibeton mono/duo+bb	voegloos spoor		49621	49656 0086.1		1.7	dag	01:blokgeremd reizigersmaterieel	6.75	91 <input type="checkbox"/>	31 91 <input type="checkbox"/>
										dag	02:schijf+blokgeremd reizigersmaterieel	4.85	81 <input type="checkbox"/>	84 78 <input type="checkbox"/>
										dag	03:schijf+blokgeremd electrisch mat		100 <input type="checkbox"/>	92 <input type="checkbox"/>
										dag	04:blokgeremd goederenmaterieel	1.5	47 <input type="checkbox"/>	<input checked="" type="checkbox"/>
										avond	01:blokgeremd reizigersmaterieel	6.1	91 <input type="checkbox"/>	47 91 <input type="checkbox"/>
										avond	02:schijf+blokgeremd reizigersmaterieel	4.25	81 <input type="checkbox"/>	93 78 <input type="checkbox"/>
										avond	03:schijf+blokgeremd electrisch mat	.25	100 <input type="checkbox"/>	92 <input type="checkbox"/>
										avond	04:blokgeremd goederenmaterieel	12.5	47 <input type="checkbox"/>	<input checked="" type="checkbox"/>
										nacht	01:blokgeremd reizigersmaterieel	1.75	91 <input type="checkbox"/>	50 91 <input type="checkbox"/>
										nacht	02:schijf+blokgeremd reizigersmaterieel	1	81 <input type="checkbox"/>	84 78 <input type="checkbox"/>
										nacht	03:schijf+blokgeremd electrisch mat		100 <input type="checkbox"/>	92 <input type="checkbox"/>
										nacht	04:blokgeremd goederenmaterieel	13.85	47 <input type="checkbox"/>	<input checked="" type="checkbox"/>
201	1.0	39	Rolderhoofibeton mono/duo+bb	voegloos spoor		49656	49695 0086.1		1.7	dag	01:blokgeremd reizigersmaterieel	6.75	91 <input type="checkbox"/>	31 91 <input type="checkbox"/>
										dag	02:schijf+blokgeremd reizigersmaterieel	4.85	81 <input type="checkbox"/>	84 78 <input type="checkbox"/>
										dag	03:schijf+blokgeremd electrisch mat		100 <input type="checkbox"/>	92 <input type="checkbox"/>
										dag	04:blokgeremd goederenmaterieel	1.5	47 <input type="checkbox"/>	<input checked="" type="checkbox"/>
										avond	01:blokgeremd reizigersmaterieel	6.1	91 <input type="checkbox"/>	47 91 <input type="checkbox"/>
										avond	02:schijf+blokgeremd reizigersmaterieel	4.25	81 <input type="checkbox"/>	93 78 <input type="checkbox"/>

nr	z,gem	lengte groep	bovenbouw	railonderbreking	raildemp	km1	km2 kenmerk	toeslag	progn.periode	voertuigcategorie	Intens	v-dr rem	stop%	v-stop rem
										avond	03:schijf+blokgeremd electrisch mat	.25	100 <input type="checkbox"/>	92 <input type="checkbox"/>
										avond	04:blokgeremd goederenmaterieel	12.5	47 <input type="checkbox"/>	<input checked="" type="checkbox"/>
										nacht	01:blokgeremd reizigersmaterieel	1.75	91 <input type="checkbox"/>	50 91 <input type="checkbox"/>
										nacht	02:schijf+blokgeremd reizigersmaterieel	1	81 <input type="checkbox"/>	84 78 <input type="checkbox"/>
										nacht	03:schijf+blokgeremd electrisch mat		100 <input type="checkbox"/>	92 <input type="checkbox"/>
										nacht	04:blokgeremd goederenmaterieel	13.85	47 <input type="checkbox"/>	<input checked="" type="checkbox"/>
202	1.0	30	Rolderhoofibeton mono/duo+bb	voegloos spoor		49695	49725 0086.1		1.7	dag	01:blokgeremd reizigersmaterieel	6.75	91 <input type="checkbox"/>	31 91 <input type="checkbox"/>
										dag	02:schijf+blokgeremd reizigersmaterieel	4.85	81 <input type="checkbox"/>	84 78 <input type="checkbox"/>
										dag	03:schijf+blokgeremd electrisch mat		100 <input type="checkbox"/>	92 <input type="checkbox"/>
										dag	04:blokgeremd goederenmaterieel	1.5	47 <input type="checkbox"/>	<input checked="" type="checkbox"/>
										avond	01:blokgeremd reizigersmaterieel	6.1	91 <input type="checkbox"/>	47 91 <input type="checkbox"/>
										avond	02:schijf+blokgeremd reizigersmaterieel	4.25	81 <input type="checkbox"/>	93 78 <input type="checkbox"/>
										avond	03:schijf+blokgeremd electrisch mat	.25	100 <input type="checkbox"/>	92 <input type="checkbox"/>
										avond	04:blokgeremd goederenmaterieel	12.5	47 <input type="checkbox"/>	<input checked="" type="checkbox"/>
										nacht	01:blokgeremd reizigersmaterieel	1.75	91 <input type="checkbox"/>	50 91 <input type="checkbox"/>
										nacht	02:schijf+blokgeremd reizigersmaterieel	1	81 <input type="checkbox"/>	84 78 <input type="checkbox"/>
										nacht	03:schijf+blokgeremd electrisch mat		100 <input type="checkbox"/>	92 <input type="checkbox"/>
										nacht	04:blokgeremd goederenmaterieel	13.85	47 <input type="checkbox"/>	<input checked="" type="checkbox"/>
203	1.0	24	Rolderhoofibeton mono/duo+bb	voegloos spoor		49725	49749 0086.1		1.7	dag	01:blokgeremd reizigersmaterieel	6.75	91 <input type="checkbox"/>	31 91 <input type="checkbox"/>
										dag	02:schijf+blokgeremd reizigersmaterieel	4.85	81 <input type="checkbox"/>	84 78 <input type="checkbox"/>
										dag	03:schijf+blokgeremd electrisch mat		100 <input type="checkbox"/>	92 <input type="checkbox"/>
										dag	04:blokgeremd goederenmaterieel	1.5	47 <input type="checkbox"/>	<input checked="" type="checkbox"/>
										avond	01:blokgeremd reizigersmaterieel	6.1	91 <input type="checkbox"/>	47 91 <input type="checkbox"/>
										avond	02:schijf+blokgeremd reizigersmaterieel	4.25	81 <input type="checkbox"/>	93 78 <input type="checkbox"/>
										avond	03:schijf+blokgeremd electrisch mat	.25	100 <input type="checkbox"/>	92 <input type="checkbox"/>
										avond	04:blokgeremd goederenmaterieel	12.5	47 <input type="checkbox"/>	<input checked="" type="checkbox"/>
										nacht	01:blokgeremd reizigersmaterieel	1.75	91 <input type="checkbox"/>	50 91 <input type="checkbox"/>
										nacht	02:schijf+blokgeremd reizigersmaterieel	1	81 <input type="checkbox"/>	84 78 <input type="checkbox"/>
										nacht	03:schijf+blokgeremd electrisch mat		100 <input type="checkbox"/>	92 <input type="checkbox"/>
										nacht	04:blokgeremd goederenmaterieel	13.85	47 <input type="checkbox"/>	<input checked="" type="checkbox"/>
204	1.0	36	Rolderhoofibeton mono/duo+bb	voegloos spoor		49749	49785 0086.1		1.7	dag	01:blokgeremd reizigersmaterieel	6.75	91 <input type="checkbox"/>	31 91 <input type="checkbox"/>
										dag	02:schijf+blokgeremd reizigersmaterieel	4.85	81 <input type="checkbox"/>	84 78 <input type="checkbox"/>
										dag	03:schijf+blokgeremd electrisch mat		100 <input type="checkbox"/>	92 <input type="checkbox"/>
										dag	04:blokgeremd goederenmaterieel	1.5	47 <input type="checkbox"/>	<input checked="" type="checkbox"/>
										avond	01:blokgeremd reizigersmaterieel	6.1	91 <input type="checkbox"/>	47 91 <input type="checkbox"/>
										avond	02:schijf+blokgeremd reizigersmaterieel	4.25	81 <input type="checkbox"/>	93 78 <input type="checkbox"/>
										avond	03:schijf+blokgeremd electrisch mat	.25	100 <input type="checkbox"/>	92 <input type="checkbox"/>
										avond	04:blokgeremd goederenmaterieel	12.5	47 <input type="checkbox"/>	<input checked="" type="checkbox"/>
										nacht	01:blokgeremd reizigersmaterieel	1.75	91 <input type="checkbox"/>	50 91 <input type="checkbox"/>
										nacht	02:schijf+blokgeremd reizigersmaterieel	1	81 <input type="checkbox"/>	84 78 <input type="checkbox"/>

nr	z,gem	lengte groep	bovenbouw	railonderbreking	raildemp	km1	km2 kenmerk	toeslag	progn.periode	voertuigcategorie	Intens	v-dr rem	stop%	v-stop rem	
205	1.0	10	Rolderhoofibeton mono/duo+bb	voegloos spoor		49785	49795 0086.1		1.7	nacht	03:schijf+blokgeremd electrisch mat		100 <input type="checkbox"/>	92 <input type="checkbox"/>	
										nacht	04:blokgeremd goederenmaterieel	13.85	47 <input type="checkbox"/>	<input checked="" type="checkbox"/>	
										dag	01:blokgeremd reizigersmaterieel	6.75	91 <input type="checkbox"/>	31	91 <input type="checkbox"/>
										dag	02:schijf+blokgeremd reizigersmaterieel	4.85	81 <input type="checkbox"/>	84	78 <input type="checkbox"/>
										dag	03:schijf+blokgeremd electrisch mat		100 <input type="checkbox"/>		92 <input type="checkbox"/>
										dag	04:blokgeremd goederenmaterieel	1.5	47 <input type="checkbox"/>		<input checked="" type="checkbox"/>
										avond	01:blokgeremd reizigersmaterieel	6.1	91 <input type="checkbox"/>	47	91 <input type="checkbox"/>
										avond	02:schijf+blokgeremd reizigersmaterieel	4.25	81 <input type="checkbox"/>	93	78 <input type="checkbox"/>
										avond	03:schijf+blokgeremd electrisch mat	.25	100 <input type="checkbox"/>		92 <input type="checkbox"/>
										avond	04:blokgeremd goederenmaterieel	12.5	47 <input type="checkbox"/>		<input checked="" type="checkbox"/>
										nacht	01:blokgeremd reizigersmaterieel	1.75	91 <input type="checkbox"/>	50	91 <input type="checkbox"/>
										nacht	02:schijf+blokgeremd reizigersmaterieel	1	81 <input type="checkbox"/>	84	78 <input type="checkbox"/>
										nacht	03:schijf+blokgeremd electrisch mat		100 <input type="checkbox"/>		92 <input type="checkbox"/>
206	1.0	8	Rolderhoofibeton mono/duo+bb	voegloos spoor		49795	49803 0086.1		1.7	nacht	04:blokgeremd goederenmaterieel	13.85	47 <input type="checkbox"/>	<input checked="" type="checkbox"/>	
										dag	01:blokgeremd reizigersmaterieel	6.75	91 <input type="checkbox"/>	31	91 <input type="checkbox"/>
										dag	02:schijf+blokgeremd reizigersmaterieel	4.85	81 <input type="checkbox"/>	84	78 <input type="checkbox"/>
										dag	03:schijf+blokgeremd electrisch mat		100 <input type="checkbox"/>		92 <input type="checkbox"/>
										dag	04:blokgeremd goederenmaterieel	1.5	47 <input type="checkbox"/>		<input checked="" type="checkbox"/>
										avond	01:blokgeremd reizigersmaterieel	6.1	91 <input type="checkbox"/>	47	91 <input type="checkbox"/>
										avond	02:schijf+blokgeremd reizigersmaterieel	4.25	81 <input type="checkbox"/>	93	78 <input type="checkbox"/>
										avond	03:schijf+blokgeremd electrisch mat	.25	100 <input type="checkbox"/>		92 <input type="checkbox"/>
										avond	04:blokgeremd goederenmaterieel	12.5	47 <input type="checkbox"/>		<input checked="" type="checkbox"/>
										nacht	01:blokgeremd reizigersmaterieel	1.75	91 <input type="checkbox"/>	50	91 <input type="checkbox"/>
										nacht	02:schijf+blokgeremd reizigersmaterieel	1	81 <input type="checkbox"/>	84	78 <input type="checkbox"/>
										nacht	03:schijf+blokgeremd electrisch mat		100 <input type="checkbox"/>		92 <input type="checkbox"/>
										207	1.0	9	Rolderhoofibeton mono/duo+bb	voegloos spoor	
dag	01:blokgeremd reizigersmaterieel	6.75	91 <input type="checkbox"/>	31	91 <input type="checkbox"/>										
dag	02:schijf+blokgeremd reizigersmaterieel	4.85	81 <input type="checkbox"/>	84	78 <input type="checkbox"/>										
dag	03:schijf+blokgeremd electrisch mat		100 <input type="checkbox"/>		92 <input type="checkbox"/>										
dag	04:blokgeremd goederenmaterieel	1.5	47 <input type="checkbox"/>		<input checked="" type="checkbox"/>										
avond	01:blokgeremd reizigersmaterieel	6.1	91 <input type="checkbox"/>	47	91 <input type="checkbox"/>										
avond	02:schijf+blokgeremd reizigersmaterieel	4.25	81 <input type="checkbox"/>	93	78 <input type="checkbox"/>										
avond	03:schijf+blokgeremd electrisch mat	.25	100 <input type="checkbox"/>		92 <input type="checkbox"/>										
avond	04:blokgeremd goederenmaterieel	12.5	47 <input type="checkbox"/>		<input checked="" type="checkbox"/>										
nacht	01:blokgeremd reizigersmaterieel	1.75	91 <input type="checkbox"/>	50	91 <input type="checkbox"/>										
nacht	02:schijf+blokgeremd reizigersmaterieel	1	81 <input type="checkbox"/>	84	78 <input type="checkbox"/>										
nacht	03:schijf+blokgeremd electrisch mat		100 <input type="checkbox"/>		92 <input type="checkbox"/>										
208	1.0	18	Rolderhoofibeton mono/duo+bb	voegloos spoor		49812	49830 0086.1		1.7						
										dag	01:blokgeremd reizigersmaterieel	6.75	91 <input type="checkbox"/>	31	91 <input type="checkbox"/>
										dag	02:schijf+blokgeremd reizigersmaterieel	4.85	81 <input type="checkbox"/>	84	78 <input type="checkbox"/>

nr	z,gem	lengte groep	bovenbouw	railonderbreking	raildemp	km1	km2 kenmerk	toeslag	progn.periode	voertuigcategorie	Intens	v-dr rem	stop%	v-stop rem
										dag	03:schijf+blokgeremd electrisch mat		100 <input type="checkbox"/>	92 <input type="checkbox"/>
										dag	04:blokgeremd goederenmaterieel	1.5	47 <input type="checkbox"/>	<input checked="" type="checkbox"/>
										avond	01:blokgeremd reizigersmaterieel	6.1	91 <input type="checkbox"/>	47 91 <input type="checkbox"/>
										avond	02:schijf+blokgeremd reizigersmaterieel	4.25	81 <input type="checkbox"/>	93 78 <input type="checkbox"/>
										avond	03:schijf+blokgeremd electrisch mat	.25	100 <input type="checkbox"/>	92 <input type="checkbox"/>
										avond	04:blokgeremd goederenmaterieel	12.5	47 <input type="checkbox"/>	<input checked="" type="checkbox"/>
										nacht	01:blokgeremd reizigersmaterieel	1.75	91 <input type="checkbox"/>	50 91 <input type="checkbox"/>
										nacht	02:schijf+blokgeremd reizigersmaterieel	1	81 <input type="checkbox"/>	84 78 <input type="checkbox"/>
										nacht	03:schijf+blokgeremd electrisch mat		100 <input type="checkbox"/>	92 <input type="checkbox"/>
										nacht	04:blokgeremd goederenmaterieel	13.85	47 <input type="checkbox"/>	<input checked="" type="checkbox"/>
209	1.0	10	Rolderhoofibeton mono/duo+bb	voegloos spoor		49830	49840 0086.1		1.7	dag	01:blokgeremd reizigersmaterieel	6.75	91 <input type="checkbox"/>	31 91 <input type="checkbox"/>
										dag	02:schijf+blokgeremd reizigersmaterieel	4.85	81 <input type="checkbox"/>	84 78 <input type="checkbox"/>
										dag	03:schijf+blokgeremd electrisch mat		100 <input type="checkbox"/>	92 <input type="checkbox"/>
										dag	04:blokgeremd goederenmaterieel	1.5	47 <input type="checkbox"/>	<input checked="" type="checkbox"/>
										avond	01:blokgeremd reizigersmaterieel	6.1	91 <input type="checkbox"/>	47 91 <input type="checkbox"/>
										avond	02:schijf+blokgeremd reizigersmaterieel	4.25	81 <input type="checkbox"/>	93 78 <input type="checkbox"/>
										avond	03:schijf+blokgeremd electrisch mat	.25	100 <input type="checkbox"/>	92 <input type="checkbox"/>
										avond	04:blokgeremd goederenmaterieel	12.5	47 <input type="checkbox"/>	<input checked="" type="checkbox"/>
										nacht	01:blokgeremd reizigersmaterieel	1.75	91 <input type="checkbox"/>	50 91 <input type="checkbox"/>
										nacht	02:schijf+blokgeremd reizigersmaterieel	1	81 <input type="checkbox"/>	84 78 <input type="checkbox"/>
										nacht	03:schijf+blokgeremd electrisch mat		100 <input type="checkbox"/>	92 <input type="checkbox"/>
										nacht	04:blokgeremd goederenmaterieel	13.85	47 <input type="checkbox"/>	<input checked="" type="checkbox"/>
210	1.0	9	Rolderhoofibeton mono/duo+bb	voegloos spoor		49840	49849 0086.1		1.7	dag	01:blokgeremd reizigersmaterieel	6.75	91 <input type="checkbox"/>	31 91 <input type="checkbox"/>
										dag	02:schijf+blokgeremd reizigersmaterieel	4.85	81 <input type="checkbox"/>	84 78 <input type="checkbox"/>
										dag	03:schijf+blokgeremd electrisch mat		100 <input type="checkbox"/>	92 <input type="checkbox"/>
										dag	04:blokgeremd goederenmaterieel	1.5	47 <input type="checkbox"/>	<input checked="" type="checkbox"/>
										avond	01:blokgeremd reizigersmaterieel	6.1	91 <input type="checkbox"/>	47 91 <input type="checkbox"/>
										avond	02:schijf+blokgeremd reizigersmaterieel	4.25	81 <input type="checkbox"/>	93 78 <input type="checkbox"/>
										avond	03:schijf+blokgeremd electrisch mat	.25	100 <input type="checkbox"/>	92 <input type="checkbox"/>
										avond	04:blokgeremd goederenmaterieel	12.5	47 <input type="checkbox"/>	<input checked="" type="checkbox"/>
										nacht	01:blokgeremd reizigersmaterieel	1.75	91 <input type="checkbox"/>	50 91 <input type="checkbox"/>
										nacht	02:schijf+blokgeremd reizigersmaterieel	1	81 <input type="checkbox"/>	84 78 <input type="checkbox"/>
										nacht	03:schijf+blokgeremd electrisch mat		100 <input type="checkbox"/>	92 <input type="checkbox"/>
										nacht	04:blokgeremd goederenmaterieel	13.85	47 <input type="checkbox"/>	<input checked="" type="checkbox"/>
211	1.0	6	Rolderhoofibeton mono/duo+bb	voegloos spoor		49849	49855 0086.1		1.7	dag	01:blokgeremd reizigersmaterieel	6.75	91 <input type="checkbox"/>	31 91 <input type="checkbox"/>
										dag	02:schijf+blokgeremd reizigersmaterieel	4.85	81 <input type="checkbox"/>	84 78 <input type="checkbox"/>
										dag	03:schijf+blokgeremd electrisch mat		100 <input type="checkbox"/>	92 <input type="checkbox"/>
										dag	04:blokgeremd goederenmaterieel	1.5	47 <input type="checkbox"/>	<input checked="" type="checkbox"/>
										avond	01:blokgeremd reizigersmaterieel	6.1	91 <input type="checkbox"/>	47 91 <input type="checkbox"/>
										avond	02:schijf+blokgeremd reizigersmaterieel	4.25	81 <input type="checkbox"/>	93 78 <input type="checkbox"/>

nr	z,gem	lengte groep	bovenbouw	railonderbreking	raildemp	km1	km2 kenmerk	toeslag	progn.periode	voertuigcategorie	Intens	v-dr rem	stop%	v-stop rem
										avond	03:schijf+blokgeremd electrisch mat	.25	100 <input type="checkbox"/>	92 <input type="checkbox"/>
										avond	04:blokgeremd goederenmaterieel	12.5	47 <input type="checkbox"/>	<input checked="" type="checkbox"/>
										nacht	01:blokgeremd reizigersmaterieel	1.75	91 <input type="checkbox"/>	50 91 <input type="checkbox"/>
										nacht	02:schijf+blokgeremd reizigersmaterieel	1	81 <input type="checkbox"/>	84 78 <input type="checkbox"/>
										nacht	03:schijf+blokgeremd electrisch mat		100 <input type="checkbox"/>	92 <input type="checkbox"/>
										nacht	04:blokgeremd goederenmaterieel	13.85	47 <input type="checkbox"/>	<input checked="" type="checkbox"/>
212	1.0	14	Rolderhoofibeton mono/duo+bb	voegloos spoor		49855	49869 0086.1		1.7	dag	01:blokgeremd reizigersmaterieel	6.75	91 <input type="checkbox"/>	31 91 <input type="checkbox"/>
										dag	02:schijf+blokgeremd reizigersmaterieel	4.85	81 <input type="checkbox"/>	84 78 <input type="checkbox"/>
										dag	03:schijf+blokgeremd electrisch mat		100 <input type="checkbox"/>	92 <input type="checkbox"/>
										dag	04:blokgeremd goederenmaterieel	1.5	47 <input type="checkbox"/>	<input checked="" type="checkbox"/>
										avond	01:blokgeremd reizigersmaterieel	6.1	91 <input type="checkbox"/>	47 91 <input type="checkbox"/>
										avond	02:schijf+blokgeremd reizigersmaterieel	4.25	81 <input type="checkbox"/>	93 78 <input type="checkbox"/>
										avond	03:schijf+blokgeremd electrisch mat	.25	100 <input type="checkbox"/>	92 <input type="checkbox"/>
										avond	04:blokgeremd goederenmaterieel	12.5	47 <input type="checkbox"/>	<input checked="" type="checkbox"/>
										nacht	01:blokgeremd reizigersmaterieel	1.75	91 <input type="checkbox"/>	50 91 <input type="checkbox"/>
										nacht	02:schijf+blokgeremd reizigersmaterieel	1	81 <input type="checkbox"/>	84 78 <input type="checkbox"/>
										nacht	03:schijf+blokgeremd electrisch mat		100 <input type="checkbox"/>	92 <input type="checkbox"/>
										nacht	04:blokgeremd goederenmaterieel	13.85	47 <input type="checkbox"/>	<input checked="" type="checkbox"/>
213	1.0	18	Rolderhoofibeton mono/duo+bb	voegloos spoor		49869	49887 0086.1		1.7	dag	01:blokgeremd reizigersmaterieel	6.75	91 <input type="checkbox"/>	31 91 <input type="checkbox"/>
										dag	02:schijf+blokgeremd reizigersmaterieel	4.85	81 <input type="checkbox"/>	84 78 <input type="checkbox"/>
										dag	03:schijf+blokgeremd electrisch mat		100 <input type="checkbox"/>	92 <input type="checkbox"/>
										dag	04:blokgeremd goederenmaterieel	1.5	47 <input type="checkbox"/>	<input checked="" type="checkbox"/>
										avond	01:blokgeremd reizigersmaterieel	6.1	91 <input type="checkbox"/>	47 91 <input type="checkbox"/>
										avond	02:schijf+blokgeremd reizigersmaterieel	4.25	81 <input type="checkbox"/>	93 78 <input type="checkbox"/>
										avond	03:schijf+blokgeremd electrisch mat	.25	100 <input type="checkbox"/>	92 <input type="checkbox"/>
										avond	04:blokgeremd goederenmaterieel	12.5	47 <input type="checkbox"/>	<input checked="" type="checkbox"/>
										nacht	01:blokgeremd reizigersmaterieel	1.75	91 <input type="checkbox"/>	50 91 <input type="checkbox"/>
										nacht	02:schijf+blokgeremd reizigersmaterieel	1	81 <input type="checkbox"/>	84 78 <input type="checkbox"/>
										nacht	03:schijf+blokgeremd electrisch mat		100 <input type="checkbox"/>	92 <input type="checkbox"/>
										nacht	04:blokgeremd goederenmaterieel	13.85	47 <input type="checkbox"/>	<input checked="" type="checkbox"/>
214	1.0	9	Rolderhoofibeton mono/duo+bb	voegloos spoor		49887	49896 0086.1		1.7	dag	01:blokgeremd reizigersmaterieel	6.75	91 <input type="checkbox"/>	31 91 <input type="checkbox"/>
										dag	02:schijf+blokgeremd reizigersmaterieel	4.85	81 <input type="checkbox"/>	84 78 <input type="checkbox"/>
										dag	03:schijf+blokgeremd electrisch mat		100 <input type="checkbox"/>	92 <input type="checkbox"/>
										dag	04:blokgeremd goederenmaterieel	1.5	47 <input type="checkbox"/>	<input checked="" type="checkbox"/>
										avond	01:blokgeremd reizigersmaterieel	6.1	91 <input type="checkbox"/>	47 91 <input type="checkbox"/>
										avond	02:schijf+blokgeremd reizigersmaterieel	4.25	81 <input type="checkbox"/>	93 78 <input type="checkbox"/>
										avond	03:schijf+blokgeremd electrisch mat	.25	100 <input type="checkbox"/>	92 <input type="checkbox"/>
										avond	04:blokgeremd goederenmaterieel	12.5	47 <input type="checkbox"/>	<input checked="" type="checkbox"/>
										nacht	01:blokgeremd reizigersmaterieel	1.75	91 <input type="checkbox"/>	50 91 <input type="checkbox"/>
										nacht	02:schijf+blokgeremd reizigersmaterieel	1	81 <input type="checkbox"/>	84 78 <input type="checkbox"/>

nr	z,gem	lengte groep	bovenbouw	railonderbreking	raildemp	km1	km2 kenmerk	toeslag	progn.periode	voertuigcategorie	Intens	v-dr rem	stop%	v-stop rem											
215	1.0	9	Rolderhoofibeton mono/duo+bb	voegloos spoor		49896	49905 0086.1		1.7	nacht	03:schijf+blokgeremd electrisch mat		100 <input type="checkbox"/>	92 <input type="checkbox"/>											
										nacht	04:blokgeremd goederenmaterieel	13.85	47 <input type="checkbox"/>	<input checked="" type="checkbox"/>											
										dag	01:blokgeremd reizigersmaterieel	6.75	91 <input type="checkbox"/>	31	91 <input type="checkbox"/>										
										dag	02:schijf+blokgeremd reizigersmaterieel	4.85	81 <input type="checkbox"/>	84	78 <input type="checkbox"/>										
										dag	03:schijf+blokgeremd electrisch mat		100 <input type="checkbox"/>		92 <input type="checkbox"/>										
										dag	04:blokgeremd goederenmaterieel	1.5	47 <input type="checkbox"/>		<input checked="" type="checkbox"/>										
										avond	01:blokgeremd reizigersmaterieel	6.1	91 <input type="checkbox"/>	47	91 <input type="checkbox"/>										
										avond	02:schijf+blokgeremd reizigersmaterieel	4.25	81 <input type="checkbox"/>	93	78 <input type="checkbox"/>										
										avond	03:schijf+blokgeremd electrisch mat	.25	100 <input type="checkbox"/>		92 <input type="checkbox"/>										
										avond	04:blokgeremd goederenmaterieel	12.5	47 <input type="checkbox"/>		<input checked="" type="checkbox"/>										
										nacht	01:blokgeremd reizigersmaterieel	1.75	91 <input type="checkbox"/>	50	91 <input type="checkbox"/>										
										nacht	02:schijf+blokgeremd reizigersmaterieel	1	81 <input type="checkbox"/>	84	78 <input type="checkbox"/>										
										nacht	03:schijf+blokgeremd electrisch mat		100 <input type="checkbox"/>		92 <input type="checkbox"/>										
										nacht	04:blokgeremd goederenmaterieel	13.85	47 <input type="checkbox"/>		<input checked="" type="checkbox"/>										
216	1.0	20	Rolderhoofibeton mono/duo+bb	voegloos spoor		49905	49925 0086.1		1.7	dag	01:blokgeremd reizigersmaterieel	6.75	91 <input type="checkbox"/>	31	91 <input type="checkbox"/>										
										dag	02:schijf+blokgeremd reizigersmaterieel	4.85	81 <input type="checkbox"/>	84	78 <input type="checkbox"/>										
										dag	03:schijf+blokgeremd electrisch mat		100 <input type="checkbox"/>		92 <input type="checkbox"/>										
										dag	04:blokgeremd goederenmaterieel	1.5	47 <input type="checkbox"/>		<input checked="" type="checkbox"/>										
										avond	01:blokgeremd reizigersmaterieel	6.1	91 <input type="checkbox"/>	47	91 <input type="checkbox"/>										
										avond	02:schijf+blokgeremd reizigersmaterieel	4.25	81 <input type="checkbox"/>	93	78 <input type="checkbox"/>										
										avond	03:schijf+blokgeremd electrisch mat	.25	100 <input type="checkbox"/>		92 <input type="checkbox"/>										
										avond	04:blokgeremd goederenmaterieel	12.5	47 <input type="checkbox"/>		<input checked="" type="checkbox"/>										
										nacht	01:blokgeremd reizigersmaterieel	1.75	91 <input type="checkbox"/>	50	91 <input type="checkbox"/>										
										nacht	02:schijf+blokgeremd reizigersmaterieel	1	81 <input type="checkbox"/>	84	78 <input type="checkbox"/>										
										nacht	03:schijf+blokgeremd electrisch mat		100 <input type="checkbox"/>		92 <input type="checkbox"/>										
										nacht	04:blokgeremd goederenmaterieel	13.85	47 <input type="checkbox"/>		<input checked="" type="checkbox"/>										
										217	1.0	20	Rolderhoofibeton mono/duo+bb	voegloos spoor		49925	49945 0086.1		1.7	dag	01:blokgeremd reizigersmaterieel	6.75	91 <input type="checkbox"/>	31	91 <input type="checkbox"/>
																				dag	02:schijf+blokgeremd reizigersmaterieel	4.85	81 <input type="checkbox"/>	84	78 <input type="checkbox"/>
dag	03:schijf+blokgeremd electrisch mat		100 <input type="checkbox"/>		92 <input type="checkbox"/>																				
dag	04:blokgeremd goederenmaterieel	1.5	47 <input type="checkbox"/>		<input checked="" type="checkbox"/>																				
avond	01:blokgeremd reizigersmaterieel	6.1	91 <input type="checkbox"/>	47	91 <input type="checkbox"/>																				
avond	02:schijf+blokgeremd reizigersmaterieel	4.25	81 <input type="checkbox"/>	93	78 <input type="checkbox"/>																				
avond	03:schijf+blokgeremd electrisch mat	.25	100 <input type="checkbox"/>		92 <input type="checkbox"/>																				
avond	04:blokgeremd goederenmaterieel	12.5	47 <input type="checkbox"/>		<input checked="" type="checkbox"/>																				
nacht	01:blokgeremd reizigersmaterieel	1.75	91 <input type="checkbox"/>	50	91 <input type="checkbox"/>																				
nacht	02:schijf+blokgeremd reizigersmaterieel	1	81 <input type="checkbox"/>	84	78 <input type="checkbox"/>																				
nacht	03:schijf+blokgeremd electrisch mat		100 <input type="checkbox"/>		92 <input type="checkbox"/>																				
nacht	04:blokgeremd goederenmaterieel	13.85	47 <input type="checkbox"/>		<input checked="" type="checkbox"/>																				
218	1.0	22	Rolderhoofibeton mono/duo+bb	voegloos spoor		49945	49967 0086.1		1.7											dag	01:blokgeremd reizigersmaterieel	6.75	91 <input type="checkbox"/>	31	91 <input type="checkbox"/>
																				dag	02:schijf+blokgeremd reizigersmaterieel	4.85	81 <input type="checkbox"/>	84	78 <input type="checkbox"/>

nr	z,gem	lengte groep	bovenbouw	railonderbreking	raildemp	km1	km2 kenmerk	toeslag	progn.periode	voertuigcategorie	Intens	v-dr rem	stop%	v-stop rem
										dag	03:schijf+blokgeremd electrisch mat			92 <input type="checkbox"/>
										dag	04:blokgeremd goederenmaterieel	1.5	47 <input type="checkbox"/>	<input checked="" type="checkbox"/>
										avond	01:blokgeremd reizigersmaterieel	6.1	91 <input type="checkbox"/>	47 91 <input type="checkbox"/>
										avond	02:schijf+blokgeremd reizigersmaterieel	4.25	81 <input type="checkbox"/>	93 78 <input type="checkbox"/>
										avond	03:schijf+blokgeremd electrisch mat	.25	100 <input type="checkbox"/>	92 <input type="checkbox"/>
										avond	04:blokgeremd goederenmaterieel	12.5	47 <input type="checkbox"/>	<input checked="" type="checkbox"/>
										nacht	01:blokgeremd reizigersmaterieel	1.75	91 <input type="checkbox"/>	50 91 <input type="checkbox"/>
										nacht	02:schijf+blokgeremd reizigersmaterieel	1	81 <input type="checkbox"/>	84 78 <input type="checkbox"/>
										nacht	03:schijf+blokgeremd electrisch mat		100 <input type="checkbox"/>	92 <input type="checkbox"/>
										nacht	04:blokgeremd goederenmaterieel	13.85	47 <input type="checkbox"/>	<input checked="" type="checkbox"/>
219	1.0	22	Rolderhoofibeton mono/duo+bb	voegloos spoor		49967	49989 0086.1		1.7	dag	01:blokgeremd reizigersmaterieel	6.75	91 <input type="checkbox"/>	31 91 <input type="checkbox"/>
										dag	02:schijf+blokgeremd reizigersmaterieel	4.85	81 <input type="checkbox"/>	84 78 <input type="checkbox"/>
										dag	03:schijf+blokgeremd electrisch mat		100 <input type="checkbox"/>	92 <input type="checkbox"/>
										dag	04:blokgeremd goederenmaterieel	1.5	47 <input type="checkbox"/>	<input checked="" type="checkbox"/>
										avond	01:blokgeremd reizigersmaterieel	6.1	91 <input type="checkbox"/>	47 91 <input type="checkbox"/>
										avond	02:schijf+blokgeremd reizigersmaterieel	4.25	81 <input type="checkbox"/>	93 78 <input type="checkbox"/>
										avond	03:schijf+blokgeremd electrisch mat	.25	100 <input type="checkbox"/>	92 <input type="checkbox"/>
										avond	04:blokgeremd goederenmaterieel	12.5	47 <input type="checkbox"/>	<input checked="" type="checkbox"/>
										nacht	01:blokgeremd reizigersmaterieel	1.75	91 <input type="checkbox"/>	50 91 <input type="checkbox"/>
										nacht	02:schijf+blokgeremd reizigersmaterieel	1	81 <input type="checkbox"/>	84 78 <input type="checkbox"/>
										nacht	03:schijf+blokgeremd electrisch mat		100 <input type="checkbox"/>	92 <input type="checkbox"/>
										nacht	04:blokgeremd goederenmaterieel	13.85	47 <input type="checkbox"/>	<input checked="" type="checkbox"/>
220	1.0	21	Rolderhoofibeton mono/duo+bb	voegloos spoor		49989	50010 0086.1		1.7	dag	01:blokgeremd reizigersmaterieel	6.75	91 <input type="checkbox"/>	31 91 <input type="checkbox"/>
										dag	02:schijf+blokgeremd reizigersmaterieel	4.85	81 <input type="checkbox"/>	84 78 <input type="checkbox"/>
										dag	03:schijf+blokgeremd electrisch mat		100 <input type="checkbox"/>	92 <input type="checkbox"/>
										dag	04:blokgeremd goederenmaterieel	1.5	47 <input type="checkbox"/>	<input checked="" type="checkbox"/>
										avond	01:blokgeremd reizigersmaterieel	6.1	91 <input type="checkbox"/>	47 91 <input type="checkbox"/>
										avond	02:schijf+blokgeremd reizigersmaterieel	4.25	81 <input type="checkbox"/>	93 78 <input type="checkbox"/>
										avond	03:schijf+blokgeremd electrisch mat	.25	100 <input type="checkbox"/>	92 <input type="checkbox"/>
										avond	04:blokgeremd goederenmaterieel	12.5	47 <input type="checkbox"/>	<input checked="" type="checkbox"/>
										nacht	01:blokgeremd reizigersmaterieel	1.75	91 <input type="checkbox"/>	50 91 <input type="checkbox"/>
										nacht	02:schijf+blokgeremd reizigersmaterieel	1	81 <input type="checkbox"/>	84 78 <input type="checkbox"/>
										nacht	03:schijf+blokgeremd electrisch mat		100 <input type="checkbox"/>	92 <input type="checkbox"/>
										nacht	04:blokgeremd goederenmaterieel	13.85	47 <input type="checkbox"/>	<input checked="" type="checkbox"/>
221	1.0	14	Rolderhoofibeton mono/duo+bb	voegloos spoor		50010	50024 0086.1		1.7	dag	01:blokgeremd reizigersmaterieel	6.75	91 <input type="checkbox"/>	31 91 <input type="checkbox"/>
										dag	02:schijf+blokgeremd reizigersmaterieel	4.85	81 <input type="checkbox"/>	84 78 <input type="checkbox"/>
										dag	03:schijf+blokgeremd electrisch mat		100 <input type="checkbox"/>	92 <input type="checkbox"/>
										dag	04:blokgeremd goederenmaterieel	1.5	47 <input type="checkbox"/>	<input checked="" type="checkbox"/>
										avond	01:blokgeremd reizigersmaterieel	6.1	91 <input type="checkbox"/>	47 91 <input type="checkbox"/>
										avond	02:schijf+blokgeremd reizigersmaterieel	4.25	81 <input type="checkbox"/>	93 78 <input type="checkbox"/>

nr	z,gem	lengte groep	bovenbouw	railonderbreking	raildemp	km1	km2 kenmerk	toeslag	progn.periode	voertuigcategorie	Intens	v-dr rem	stop%	v-stop rem
										avond	03:schijf+blokgeremd electrisch mat	.25	100 <input type="checkbox"/>	92 <input type="checkbox"/>
										avond	04:blokgeremd goederenmaterieel	12.5	47 <input type="checkbox"/>	<input checked="" type="checkbox"/>
										nacht	01:blokgeremd reizigersmaterieel	1.75	91 <input type="checkbox"/>	50 91 <input type="checkbox"/>
										nacht	02:schijf+blokgeremd reizigersmaterieel	1	81 <input type="checkbox"/>	84 78 <input type="checkbox"/>
										nacht	03:schijf+blokgeremd electrisch mat		100 <input type="checkbox"/>	92 <input type="checkbox"/>
										nacht	04:blokgeremd goederenmaterieel	13.85	47 <input type="checkbox"/>	<input checked="" type="checkbox"/>
222	1.0	10	Rolderhoofibeton mono/duo+bb	voegloos spoor		50024	50034 0086.1		1.7	dag	01:blokgeremd reizigersmaterieel	6.75	91 <input type="checkbox"/>	31 91 <input type="checkbox"/>
										dag	02:schijf+blokgeremd reizigersmaterieel	4.85	81 <input type="checkbox"/>	84 78 <input type="checkbox"/>
										dag	03:schijf+blokgeremd electrisch mat		100 <input type="checkbox"/>	92 <input type="checkbox"/>
										dag	04:blokgeremd goederenmaterieel	1.5	47 <input type="checkbox"/>	<input checked="" type="checkbox"/>
										avond	01:blokgeremd reizigersmaterieel	6.1	91 <input type="checkbox"/>	47 91 <input type="checkbox"/>
										avond	02:schijf+blokgeremd reizigersmaterieel	4.25	81 <input type="checkbox"/>	93 78 <input type="checkbox"/>
										avond	03:schijf+blokgeremd electrisch mat	.25	100 <input type="checkbox"/>	92 <input type="checkbox"/>
										avond	04:blokgeremd goederenmaterieel	12.5	47 <input type="checkbox"/>	<input checked="" type="checkbox"/>
										nacht	01:blokgeremd reizigersmaterieel	1.75	91 <input type="checkbox"/>	50 91 <input type="checkbox"/>
										nacht	02:schijf+blokgeremd reizigersmaterieel	1	81 <input type="checkbox"/>	84 78 <input type="checkbox"/>
										nacht	03:schijf+blokgeremd electrisch mat		100 <input type="checkbox"/>	92 <input type="checkbox"/>
										nacht	04:blokgeremd goederenmaterieel	13.85	47 <input type="checkbox"/>	<input checked="" type="checkbox"/>
223	1.0	11	Rolderhoofibeton mono/duo+bb	voegloos spoor		50034	50045 0086.1		1.7	dag	01:blokgeremd reizigersmaterieel	6.75	91 <input type="checkbox"/>	31 91 <input type="checkbox"/>
										dag	02:schijf+blokgeremd reizigersmaterieel	4.85	81 <input type="checkbox"/>	84 78 <input type="checkbox"/>
										dag	03:schijf+blokgeremd electrisch mat		100 <input type="checkbox"/>	92 <input type="checkbox"/>
										dag	04:blokgeremd goederenmaterieel	1.5	47 <input type="checkbox"/>	<input checked="" type="checkbox"/>
										avond	01:blokgeremd reizigersmaterieel	6.1	91 <input type="checkbox"/>	47 91 <input type="checkbox"/>
										avond	02:schijf+blokgeremd reizigersmaterieel	4.25	81 <input type="checkbox"/>	93 78 <input type="checkbox"/>
										avond	03:schijf+blokgeremd electrisch mat	.25	100 <input type="checkbox"/>	92 <input type="checkbox"/>
										avond	04:blokgeremd goederenmaterieel	12.5	47 <input type="checkbox"/>	<input checked="" type="checkbox"/>
										nacht	01:blokgeremd reizigersmaterieel	1.75	91 <input type="checkbox"/>	50 91 <input type="checkbox"/>
										nacht	02:schijf+blokgeremd reizigersmaterieel	1	81 <input type="checkbox"/>	84 78 <input type="checkbox"/>
										nacht	03:schijf+blokgeremd electrisch mat		100 <input type="checkbox"/>	92 <input type="checkbox"/>
										nacht	04:blokgeremd goederenmaterieel	13.85	47 <input type="checkbox"/>	<input checked="" type="checkbox"/>
224	1.0	15	Rolderhoofibeton mono/duo+bb	voegloos spoor		50045	50060 0086.1		1.7	dag	01:blokgeremd reizigersmaterieel	6.75	91 <input type="checkbox"/>	31 91 <input type="checkbox"/>
										dag	02:schijf+blokgeremd reizigersmaterieel	4.85	81 <input type="checkbox"/>	84 78 <input type="checkbox"/>
										dag	03:schijf+blokgeremd electrisch mat		100 <input type="checkbox"/>	92 <input type="checkbox"/>
										dag	04:blokgeremd goederenmaterieel	1.5	47 <input type="checkbox"/>	<input checked="" type="checkbox"/>
										avond	01:blokgeremd reizigersmaterieel	6.1	91 <input type="checkbox"/>	47 91 <input type="checkbox"/>
										avond	02:schijf+blokgeremd reizigersmaterieel	4.25	81 <input type="checkbox"/>	93 78 <input type="checkbox"/>
										avond	03:schijf+blokgeremd electrisch mat	.25	100 <input type="checkbox"/>	92 <input type="checkbox"/>
										avond	04:blokgeremd goederenmaterieel	12.5	47 <input type="checkbox"/>	<input checked="" type="checkbox"/>
										nacht	01:blokgeremd reizigersmaterieel	1.75	91 <input type="checkbox"/>	50 91 <input type="checkbox"/>
										nacht	02:schijf+blokgeremd reizigersmaterieel	1	81 <input type="checkbox"/>	84 78 <input type="checkbox"/>

nr	z,gem	lengte groep	bovenbouw	railonderbreking	raildemp	km1	km2 kenmerk	toeslag	progn.periode	voertuigcategorie	Intens	v-dr rem	stop%	v-stop rem											
225	1.0	16	Rolderhoofibeton mono/duo+bb	voegloos spoor		50060	50076 0086.1		1.7	nacht	03:schijf+blokgeremd electrisch mat		100 <input type="checkbox"/>	92 <input type="checkbox"/>											
										nacht	04:blokgeremd goederenmaterieel	13.85	47 <input type="checkbox"/>	<input checked="" type="checkbox"/>											
										dag	01:blokgeremd reizigersmaterieel	6.75	91 <input type="checkbox"/>	31	91 <input type="checkbox"/>										
										dag	02:schijf+blokgeremd reizigersmaterieel	4.85	81 <input type="checkbox"/>	84	78 <input type="checkbox"/>										
										dag	03:schijf+blokgeremd electrisch mat		100 <input type="checkbox"/>		92 <input type="checkbox"/>										
										dag	04:blokgeremd goederenmaterieel	1.5	47 <input type="checkbox"/>		<input checked="" type="checkbox"/>										
										avond	01:blokgeremd reizigersmaterieel	6.1	91 <input type="checkbox"/>	47	91 <input type="checkbox"/>										
										avond	02:schijf+blokgeremd reizigersmaterieel	4.25	81 <input type="checkbox"/>	93	78 <input type="checkbox"/>										
										avond	03:schijf+blokgeremd electrisch mat	.25	100 <input type="checkbox"/>		92 <input type="checkbox"/>										
										avond	04:blokgeremd goederenmaterieel	12.5	47 <input type="checkbox"/>		<input checked="" type="checkbox"/>										
										nacht	01:blokgeremd reizigersmaterieel	1.75	91 <input type="checkbox"/>	50	91 <input type="checkbox"/>										
										nacht	02:schijf+blokgeremd reizigersmaterieel	1	81 <input type="checkbox"/>	84	78 <input type="checkbox"/>										
										nacht	03:schijf+blokgeremd electrisch mat		100 <input type="checkbox"/>		92 <input type="checkbox"/>										
										nacht	04:blokgeremd goederenmaterieel	13.85	47 <input type="checkbox"/>		<input checked="" type="checkbox"/>										
226	1.0	11	Rolderhoofibeton mono/duo+bb	voegloos spoor		50076	50087 0086.1		1.7	dag	01:blokgeremd reizigersmaterieel	6.75	91 <input type="checkbox"/>	31	91 <input type="checkbox"/>										
										dag	02:schijf+blokgeremd reizigersmaterieel	4.85	81 <input type="checkbox"/>	84	78 <input type="checkbox"/>										
										dag	03:schijf+blokgeremd electrisch mat		100 <input type="checkbox"/>		92 <input type="checkbox"/>										
										dag	04:blokgeremd goederenmaterieel	1.5	47 <input type="checkbox"/>		<input checked="" type="checkbox"/>										
										avond	01:blokgeremd reizigersmaterieel	6.1	91 <input type="checkbox"/>	47	91 <input type="checkbox"/>										
										avond	02:schijf+blokgeremd reizigersmaterieel	4.25	81 <input type="checkbox"/>	93	78 <input type="checkbox"/>										
										avond	03:schijf+blokgeremd electrisch mat	.25	100 <input type="checkbox"/>		92 <input type="checkbox"/>										
										avond	04:blokgeremd goederenmaterieel	12.5	47 <input type="checkbox"/>		<input checked="" type="checkbox"/>										
										nacht	01:blokgeremd reizigersmaterieel	1.75	91 <input type="checkbox"/>	50	91 <input type="checkbox"/>										
										nacht	02:schijf+blokgeremd reizigersmaterieel	1	81 <input type="checkbox"/>	84	78 <input type="checkbox"/>										
										nacht	03:schijf+blokgeremd electrisch mat		100 <input type="checkbox"/>		92 <input type="checkbox"/>										
										nacht	04:blokgeremd goederenmaterieel	13.85	47 <input type="checkbox"/>		<input checked="" type="checkbox"/>										
										227	1.0	19	Rolderhoofibeton mono/duo+bb	voegloos spoor		50087	50106 0086.1		1.7	dag	01:blokgeremd reizigersmaterieel	6.75	91 <input type="checkbox"/>	31	91 <input type="checkbox"/>
																				dag	02:schijf+blokgeremd reizigersmaterieel	4.85	81 <input type="checkbox"/>	84	78 <input type="checkbox"/>
dag	03:schijf+blokgeremd electrisch mat		100 <input type="checkbox"/>		92 <input type="checkbox"/>																				
dag	04:blokgeremd goederenmaterieel	1.5	47 <input type="checkbox"/>		<input checked="" type="checkbox"/>																				
avond	01:blokgeremd reizigersmaterieel	6.1	91 <input type="checkbox"/>	47	91 <input type="checkbox"/>																				
avond	02:schijf+blokgeremd reizigersmaterieel	4.25	81 <input type="checkbox"/>	93	78 <input type="checkbox"/>																				
avond	03:schijf+blokgeremd electrisch mat	.25	100 <input type="checkbox"/>		92 <input type="checkbox"/>																				
avond	04:blokgeremd goederenmaterieel	12.5	47 <input type="checkbox"/>		<input checked="" type="checkbox"/>																				
nacht	01:blokgeremd reizigersmaterieel	1.75	91 <input type="checkbox"/>	50	91 <input type="checkbox"/>																				
nacht	02:schijf+blokgeremd reizigersmaterieel	1	81 <input type="checkbox"/>	84	78 <input type="checkbox"/>																				
nacht	03:schijf+blokgeremd electrisch mat		100 <input type="checkbox"/>		92 <input type="checkbox"/>																				
nacht	04:blokgeremd goederenmaterieel	13.85	47 <input type="checkbox"/>		<input checked="" type="checkbox"/>																				
228	1.0	10	Rolderhoofibeton mono/duo+bb	voegloos spoor		50106	50116 0086.1		1.7											dag	01:blokgeremd reizigersmaterieel	6.75	91 <input type="checkbox"/>	31	91 <input type="checkbox"/>
																				dag	02:schijf+blokgeremd reizigersmaterieel	4.85	81 <input type="checkbox"/>	84	78 <input type="checkbox"/>

nr	z,gem	lengte	groep	bovenbouw	railonderbreking	raildemp	km1	km2	kenmerk	toeslag	progn.periode	voertuigcategorie	Intens	v-dr rem	stop%	v-stop rem			
												dag	03:schijf+blokgeremd electrisch mat		100	<input type="checkbox"/>	92	<input type="checkbox"/>	
												dag	04:blokgeremd goederenmaterieel	1.5	47	<input type="checkbox"/>		<input checked="" type="checkbox"/>	
												avond	01:blokgeremd reizigersmaterieel	6.1	91	<input type="checkbox"/>	47	91	<input type="checkbox"/>
												avond	02:schijf+blokgeremd reizigersmaterieel	4.25	81	<input type="checkbox"/>	93	78	<input type="checkbox"/>
												avond	03:schijf+blokgeremd electrisch mat	.25	100	<input type="checkbox"/>		92	<input type="checkbox"/>
												avond	04:blokgeremd goederenmaterieel	12.5	47	<input type="checkbox"/>		<input checked="" type="checkbox"/>	
												nacht	01:blokgeremd reizigersmaterieel	1.75	91	<input type="checkbox"/>	50	91	<input type="checkbox"/>
												nacht	02:schijf+blokgeremd reizigersmaterieel	1	81	<input type="checkbox"/>	84	78	<input type="checkbox"/>
												nacht	03:schijf+blokgeremd electrisch mat		100	<input type="checkbox"/>		92	<input type="checkbox"/>
												nacht	04:blokgeremd goederenmaterieel	13.85	47	<input type="checkbox"/>		<input checked="" type="checkbox"/>	
229	1.0	9	Rolderhoofibeton mono/duo+bb	voegloos spoor			50116	50125	0086.1		1.7	dag	01:blokgeremd reizigersmaterieel	6.75	91	<input type="checkbox"/>	31	91	<input type="checkbox"/>
												dag	02:schijf+blokgeremd reizigersmaterieel	4.85	81	<input type="checkbox"/>	84	78	<input type="checkbox"/>
												dag	03:schijf+blokgeremd electrisch mat		100	<input type="checkbox"/>		92	<input type="checkbox"/>
												dag	04:blokgeremd goederenmaterieel	1.5	47	<input type="checkbox"/>		<input checked="" type="checkbox"/>	
												avond	01:blokgeremd reizigersmaterieel	6.1	91	<input type="checkbox"/>	47	91	<input type="checkbox"/>
												avond	02:schijf+blokgeremd reizigersmaterieel	4.25	81	<input type="checkbox"/>	93	78	<input type="checkbox"/>
												avond	03:schijf+blokgeremd electrisch mat	.25	100	<input type="checkbox"/>		92	<input type="checkbox"/>
												avond	04:blokgeremd goederenmaterieel	12.5	47	<input type="checkbox"/>		<input checked="" type="checkbox"/>	
												nacht	01:blokgeremd reizigersmaterieel	1.75	91	<input type="checkbox"/>	50	91	<input type="checkbox"/>
												nacht	02:schijf+blokgeremd reizigersmaterieel	1	81	<input type="checkbox"/>	84	78	<input type="checkbox"/>
												nacht	03:schijf+blokgeremd electrisch mat		100	<input type="checkbox"/>		92	<input type="checkbox"/>
												nacht	04:blokgeremd goederenmaterieel	13.85	47	<input type="checkbox"/>		<input checked="" type="checkbox"/>	
230	1.0	13	Rolderhoofibeton mono/duo+bb	voegloos spoor			50125	50138	0086.1		1.7	dag	01:blokgeremd reizigersmaterieel	6.75	91	<input type="checkbox"/>	31	91	<input type="checkbox"/>
												dag	02:schijf+blokgeremd reizigersmaterieel	4.85	81	<input type="checkbox"/>	84	78	<input type="checkbox"/>
												dag	03:schijf+blokgeremd electrisch mat		100	<input type="checkbox"/>		92	<input type="checkbox"/>
												dag	04:blokgeremd goederenmaterieel	1.5	47	<input type="checkbox"/>		<input checked="" type="checkbox"/>	
												avond	01:blokgeremd reizigersmaterieel	6.1	91	<input type="checkbox"/>	47	91	<input type="checkbox"/>
												avond	02:schijf+blokgeremd reizigersmaterieel	4.25	81	<input type="checkbox"/>	93	78	<input type="checkbox"/>
												avond	03:schijf+blokgeremd electrisch mat	.25	100	<input type="checkbox"/>		92	<input type="checkbox"/>
												avond	04:blokgeremd goederenmaterieel	12.5	47	<input type="checkbox"/>		<input checked="" type="checkbox"/>	
												nacht	01:blokgeremd reizigersmaterieel	1.75	91	<input type="checkbox"/>	50	91	<input type="checkbox"/>
												nacht	02:schijf+blokgeremd reizigersmaterieel	1	81	<input type="checkbox"/>	84	78	<input type="checkbox"/>
												nacht	03:schijf+blokgeremd electrisch mat		100	<input type="checkbox"/>		92	<input type="checkbox"/>
												nacht	04:blokgeremd goederenmaterieel	13.85	47	<input type="checkbox"/>		<input checked="" type="checkbox"/>	
231	1.0	12	Rolderhoofibeton mono/duo+bb	voegloos spoor			50138	50150	0086.1		1.7	dag	01:blokgeremd reizigersmaterieel	6.75	91	<input type="checkbox"/>	31	91	<input type="checkbox"/>
												dag	02:schijf+blokgeremd reizigersmaterieel	4.85	81	<input type="checkbox"/>	84	78	<input type="checkbox"/>
												dag	03:schijf+blokgeremd electrisch mat		100	<input type="checkbox"/>		92	<input type="checkbox"/>
												dag	04:blokgeremd goederenmaterieel	1.5	47	<input type="checkbox"/>		<input checked="" type="checkbox"/>	
												avond	01:blokgeremd reizigersmaterieel	6.1	91	<input type="checkbox"/>	47	91	<input type="checkbox"/>
												avond	02:schijf+blokgeremd reizigersmaterieel	4.25	81	<input type="checkbox"/>	93	78	<input type="checkbox"/>

nr	z,gem	lengte	groep	bovenbouw	railonderbreking	raildemp	km1	km2	kenmerk	toeslag	progn.periode	voertuigcategorie	Intens	v-dr rem	stop%	v-stop rem	
												avond	03:schijf+blokgeremd electrisch mat	.25	100 <input type="checkbox"/>		92 <input type="checkbox"/>
												avond	04:blokgeremd goederenmaterieel	12.5	47 <input type="checkbox"/>		<input checked="" type="checkbox"/>
												nacht	01:blokgeremd reizigersmaterieel	1.75	91 <input type="checkbox"/>	50	91 <input type="checkbox"/>
												nacht	02:schijf+blokgeremd reizigersmaterieel	1	81 <input type="checkbox"/>	84	78 <input type="checkbox"/>
												nacht	03:schijf+blokgeremd electrisch mat		100 <input type="checkbox"/>		92 <input type="checkbox"/>
												nacht	04:blokgeremd goederenmaterieel	13.85	47 <input type="checkbox"/>		<input checked="" type="checkbox"/>
232	1.0	11		Rolderhoofibeton mono/duo+bb	voegloos spoor		50150	50161	0086.1		1.7	dag	01:blokgeremd reizigersmaterieel	6.75	91 <input type="checkbox"/>	31	91 <input type="checkbox"/>
												dag	02:schijf+blokgeremd reizigersmaterieel	4.85	81 <input type="checkbox"/>	84	78 <input type="checkbox"/>
												dag	03:schijf+blokgeremd electrisch mat		100 <input type="checkbox"/>		92 <input type="checkbox"/>
												dag	04:blokgeremd goederenmaterieel	1.5	47 <input type="checkbox"/>		<input checked="" type="checkbox"/>
												avond	01:blokgeremd reizigersmaterieel	6.1	91 <input type="checkbox"/>	47	91 <input type="checkbox"/>
												avond	02:schijf+blokgeremd reizigersmaterieel	4.25	81 <input type="checkbox"/>	93	78 <input type="checkbox"/>
												avond	03:schijf+blokgeremd electrisch mat	.25	100 <input type="checkbox"/>		92 <input type="checkbox"/>
												avond	04:blokgeremd goederenmaterieel	12.5	47 <input type="checkbox"/>		<input checked="" type="checkbox"/>
												nacht	01:blokgeremd reizigersmaterieel	1.75	91 <input type="checkbox"/>	50	91 <input type="checkbox"/>
												nacht	02:schijf+blokgeremd reizigersmaterieel	1	81 <input type="checkbox"/>	84	78 <input type="checkbox"/>
												nacht	03:schijf+blokgeremd electrisch mat		100 <input type="checkbox"/>		92 <input type="checkbox"/>
												nacht	04:blokgeremd goederenmaterieel	13.85	47 <input type="checkbox"/>		<input checked="" type="checkbox"/>
233	1.0	10		Rolderhoofibeton mono/duo+bb	voegloos spoor		50161	50171	0086.1		1.7	dag	01:blokgeremd reizigersmaterieel	6.75	91 <input type="checkbox"/>	31	91 <input type="checkbox"/>
												dag	02:schijf+blokgeremd reizigersmaterieel	4.85	81 <input type="checkbox"/>	84	78 <input type="checkbox"/>
												dag	03:schijf+blokgeremd electrisch mat		100 <input type="checkbox"/>		92 <input type="checkbox"/>
												dag	04:blokgeremd goederenmaterieel	1.5	47 <input type="checkbox"/>		<input checked="" type="checkbox"/>
												avond	01:blokgeremd reizigersmaterieel	6.1	91 <input type="checkbox"/>	47	91 <input type="checkbox"/>
												avond	02:schijf+blokgeremd reizigersmaterieel	4.25	81 <input type="checkbox"/>	93	78 <input type="checkbox"/>
												avond	03:schijf+blokgeremd electrisch mat	.25	100 <input type="checkbox"/>		92 <input type="checkbox"/>
												avond	04:blokgeremd goederenmaterieel	12.5	47 <input type="checkbox"/>		<input checked="" type="checkbox"/>
												nacht	01:blokgeremd reizigersmaterieel	1.75	91 <input type="checkbox"/>	50	91 <input type="checkbox"/>
												nacht	02:schijf+blokgeremd reizigersmaterieel	1	81 <input type="checkbox"/>	84	78 <input type="checkbox"/>
												nacht	03:schijf+blokgeremd electrisch mat		100 <input type="checkbox"/>		92 <input type="checkbox"/>
												nacht	04:blokgeremd goederenmaterieel	13.85	47 <input type="checkbox"/>		<input checked="" type="checkbox"/>
234	1.0	7		Rolderhoofibeton mono/duo+bb	voegloos spoor		50171	50178	0086.1		1.7	dag	01:blokgeremd reizigersmaterieel	6.75	91 <input type="checkbox"/>	31	91 <input type="checkbox"/>
												dag	02:schijf+blokgeremd reizigersmaterieel	4.85	81 <input type="checkbox"/>	84	78 <input type="checkbox"/>
												dag	03:schijf+blokgeremd electrisch mat		100 <input type="checkbox"/>		92 <input type="checkbox"/>
												dag	04:blokgeremd goederenmaterieel	1.5	47 <input type="checkbox"/>		<input checked="" type="checkbox"/>
												avond	01:blokgeremd reizigersmaterieel	6.1	91 <input type="checkbox"/>	47	91 <input type="checkbox"/>
												avond	02:schijf+blokgeremd reizigersmaterieel	4.25	81 <input type="checkbox"/>	93	78 <input type="checkbox"/>
												avond	03:schijf+blokgeremd electrisch mat	.25	100 <input type="checkbox"/>		92 <input type="checkbox"/>
												avond	04:blokgeremd goederenmaterieel	12.5	47 <input type="checkbox"/>		<input checked="" type="checkbox"/>
												nacht	01:blokgeremd reizigersmaterieel	1.75	91 <input type="checkbox"/>	50	91 <input type="checkbox"/>
												nacht	02:schijf+blokgeremd reizigersmaterieel	1	81 <input type="checkbox"/>	84	78 <input type="checkbox"/>

nr	z,gem	lengte groep	bovenbouw	railonderbreking	raildemp	km1	km2 kenmerk	toeslag	progn.periode	voertuigcategorie	Intens	v-dr rem	stop%	v-stop rem									
235	1.0	4	Rolderhoofibeton mono/duo+bb	voegloos spoor		50178	50182 0086.1	1.7	nacht	03:schijf+blokgeremd electrisch mat		100 <input type="checkbox"/>		92 <input type="checkbox"/>									
									nacht	04:blokgeremd goederenmaterieel	13.85	47 <input type="checkbox"/>		<input checked="" type="checkbox"/>									
									dag	01:blokgeremd reizigersmaterieel	6.75	91 <input type="checkbox"/>	31	91 <input type="checkbox"/>									
									dag	02:schijf+blokgeremd reizigersmaterieel	4.85	81 <input type="checkbox"/>	84	78 <input type="checkbox"/>									
									dag	03:schijf+blokgeremd electrisch mat		100 <input type="checkbox"/>		92 <input type="checkbox"/>									
									dag	04:blokgeremd goederenmaterieel	1.5	47 <input type="checkbox"/>		<input checked="" type="checkbox"/>									
									avond	01:blokgeremd reizigersmaterieel	6.1	91 <input type="checkbox"/>	47	91 <input type="checkbox"/>									
									avond	02:schijf+blokgeremd reizigersmaterieel	4.25	81 <input type="checkbox"/>	93	78 <input type="checkbox"/>									
									avond	03:schijf+blokgeremd electrisch mat	.25	100 <input type="checkbox"/>		92 <input type="checkbox"/>									
									avond	04:blokgeremd goederenmaterieel	12.5	47 <input type="checkbox"/>		<input checked="" type="checkbox"/>									
									nacht	01:blokgeremd reizigersmaterieel	1.75	91 <input type="checkbox"/>	50	91 <input type="checkbox"/>									
									nacht	02:schijf+blokgeremd reizigersmaterieel	1	81 <input type="checkbox"/>	84	78 <input type="checkbox"/>									
									nacht	03:schijf+blokgeremd electrisch mat		100 <input type="checkbox"/>		92 <input type="checkbox"/>									
									nacht	04:blokgeremd goederenmaterieel	13.85	47 <input type="checkbox"/>		<input checked="" type="checkbox"/>									
236	1.0	9	Rolderhoofibeton mono/duo+bb	voegloos spoor		50182	50191 0086.1	1.7	dag	01:blokgeremd reizigersmaterieel	6.75	91 <input type="checkbox"/>	31	91 <input type="checkbox"/>									
									dag	02:schijf+blokgeremd reizigersmaterieel	4.85	81 <input type="checkbox"/>	84	78 <input type="checkbox"/>									
									dag	03:schijf+blokgeremd electrisch mat		100 <input type="checkbox"/>		92 <input type="checkbox"/>									
									dag	04:blokgeremd goederenmaterieel	1.5	47 <input type="checkbox"/>		<input checked="" type="checkbox"/>									
									avond	01:blokgeremd reizigersmaterieel	6.1	91 <input type="checkbox"/>	47	91 <input type="checkbox"/>									
									avond	02:schijf+blokgeremd reizigersmaterieel	4.25	81 <input type="checkbox"/>	93	78 <input type="checkbox"/>									
									avond	03:schijf+blokgeremd electrisch mat	.25	100 <input type="checkbox"/>		92 <input type="checkbox"/>									
									avond	04:blokgeremd goederenmaterieel	12.5	47 <input type="checkbox"/>		<input checked="" type="checkbox"/>									
									nacht	01:blokgeremd reizigersmaterieel	1.75	91 <input type="checkbox"/>	50	91 <input type="checkbox"/>									
									nacht	02:schijf+blokgeremd reizigersmaterieel	1	81 <input type="checkbox"/>	84	78 <input type="checkbox"/>									
									nacht	03:schijf+blokgeremd electrisch mat		100 <input type="checkbox"/>		92 <input type="checkbox"/>									
									nacht	04:blokgeremd goederenmaterieel	13.85	47 <input type="checkbox"/>		<input checked="" type="checkbox"/>									
									237	1.0	11	Rolderhoofibeton mono/duo+bb	voegloos spoor		50191	50202 0086.1	1.7	dag	01:blokgeremd reizigersmaterieel	6.75	91 <input type="checkbox"/>	31	91 <input type="checkbox"/>
																		dag	02:schijf+blokgeremd reizigersmaterieel	4.85	81 <input type="checkbox"/>	84	78 <input type="checkbox"/>
dag	03:schijf+blokgeremd electrisch mat		100 <input type="checkbox"/>		92 <input type="checkbox"/>																		
dag	04:blokgeremd goederenmaterieel	1.5	47 <input type="checkbox"/>		<input checked="" type="checkbox"/>																		
avond	01:blokgeremd reizigersmaterieel	6.1	91 <input type="checkbox"/>	47	91 <input type="checkbox"/>																		
avond	02:schijf+blokgeremd reizigersmaterieel	4.25	81 <input type="checkbox"/>	93	78 <input type="checkbox"/>																		
avond	03:schijf+blokgeremd electrisch mat	.25	100 <input type="checkbox"/>		92 <input type="checkbox"/>																		
avond	04:blokgeremd goederenmaterieel	12.5	47 <input type="checkbox"/>		<input checked="" type="checkbox"/>																		
nacht	01:blokgeremd reizigersmaterieel	1.75	91 <input type="checkbox"/>	50	91 <input type="checkbox"/>																		
nacht	02:schijf+blokgeremd reizigersmaterieel	1	81 <input type="checkbox"/>	84	78 <input type="checkbox"/>																		
nacht	03:schijf+blokgeremd electrisch mat		100 <input type="checkbox"/>		92 <input type="checkbox"/>																		
nacht	04:blokgeremd goederenmaterieel	13.85	47 <input type="checkbox"/>		<input checked="" type="checkbox"/>																		
238	1.0	10	Rolderhoofibeton mono/duo+bb	voegloos spoor		50202	50212 0086.1	1.7										dag	01:blokgeremd reizigersmaterieel	6.75	91 <input type="checkbox"/>	31	91 <input type="checkbox"/>
																		dag	02:schijf+blokgeremd reizigersmaterieel	4.85	81 <input type="checkbox"/>	84	78 <input type="checkbox"/>

nr	z,gem	lengte groep	bovenbouw	railonderbreking	raildemp	km1	km2 kenmerk	toeslag	progn.periode	voertuigcategorie	Intens	v-dr rem	stop%	v-stop rem
										dag	03:schijf+blokgeremd electrisch mat		100 <input type="checkbox"/>	92 <input type="checkbox"/>
										dag	04:blokgeremd goederenmaterieel	1.5	47 <input type="checkbox"/>	<input checked="" type="checkbox"/>
										avond	01:blokgeremd reizigersmaterieel	6.1	91 <input type="checkbox"/>	47 91 <input type="checkbox"/>
										avond	02:schijf+blokgeremd reizigersmaterieel	4.25	81 <input type="checkbox"/>	93 78 <input type="checkbox"/>
										avond	03:schijf+blokgeremd electrisch mat	.25	100 <input type="checkbox"/>	92 <input type="checkbox"/>
										avond	04:blokgeremd goederenmaterieel	12.5	47 <input type="checkbox"/>	<input checked="" type="checkbox"/>
										nacht	01:blokgeremd reizigersmaterieel	1.75	91 <input type="checkbox"/>	50 91 <input type="checkbox"/>
										nacht	02:schijf+blokgeremd reizigersmaterieel	1	81 <input type="checkbox"/>	84 78 <input type="checkbox"/>
										nacht	03:schijf+blokgeremd electrisch mat		100 <input type="checkbox"/>	92 <input type="checkbox"/>
										nacht	04:blokgeremd goederenmaterieel	13.85	47 <input type="checkbox"/>	<input checked="" type="checkbox"/>
239	1.0	13	Rolderhoofibeton mono/duo+bb	voegloos spoor		50212	50225 0086.1		1.7	dag	01:blokgeremd reizigersmaterieel	6.75	91 <input type="checkbox"/>	31 91 <input type="checkbox"/>
										dag	02:schijf+blokgeremd reizigersmaterieel	4.85	81 <input type="checkbox"/>	84 78 <input type="checkbox"/>
										dag	03:schijf+blokgeremd electrisch mat		100 <input type="checkbox"/>	92 <input type="checkbox"/>
										dag	04:blokgeremd goederenmaterieel	1.5	47 <input type="checkbox"/>	<input checked="" type="checkbox"/>
										avond	01:blokgeremd reizigersmaterieel	6.1	91 <input type="checkbox"/>	47 91 <input type="checkbox"/>
										avond	02:schijf+blokgeremd reizigersmaterieel	4.25	81 <input type="checkbox"/>	93 78 <input type="checkbox"/>
										avond	03:schijf+blokgeremd electrisch mat	.25	100 <input type="checkbox"/>	92 <input type="checkbox"/>
										avond	04:blokgeremd goederenmaterieel	12.5	47 <input type="checkbox"/>	<input checked="" type="checkbox"/>
										nacht	01:blokgeremd reizigersmaterieel	1.75	91 <input type="checkbox"/>	50 91 <input type="checkbox"/>
										nacht	02:schijf+blokgeremd reizigersmaterieel	1	81 <input type="checkbox"/>	84 78 <input type="checkbox"/>
										nacht	03:schijf+blokgeremd electrisch mat		100 <input type="checkbox"/>	92 <input type="checkbox"/>
										nacht	04:blokgeremd goederenmaterieel	13.85	47 <input type="checkbox"/>	<input checked="" type="checkbox"/>
240	1.0	36	Rolderhoofibeton mono/duo+bb	voegloos spoor		50225	50261 0086.1		1.7	dag	01:blokgeremd reizigersmaterieel	6.75	91 <input type="checkbox"/>	31 91 <input type="checkbox"/>
										dag	02:schijf+blokgeremd reizigersmaterieel	4.85	81 <input type="checkbox"/>	84 78 <input type="checkbox"/>
										dag	03:schijf+blokgeremd electrisch mat		100 <input type="checkbox"/>	92 <input type="checkbox"/>
										dag	04:blokgeremd goederenmaterieel	1.5	47 <input type="checkbox"/>	<input checked="" type="checkbox"/>
										avond	01:blokgeremd reizigersmaterieel	6.1	91 <input type="checkbox"/>	47 91 <input type="checkbox"/>
										avond	02:schijf+blokgeremd reizigersmaterieel	4.25	81 <input type="checkbox"/>	93 78 <input type="checkbox"/>
										avond	03:schijf+blokgeremd electrisch mat	.25	100 <input type="checkbox"/>	92 <input type="checkbox"/>
										avond	04:blokgeremd goederenmaterieel	12.5	47 <input type="checkbox"/>	<input checked="" type="checkbox"/>
										nacht	01:blokgeremd reizigersmaterieel	1.75	91 <input type="checkbox"/>	50 91 <input type="checkbox"/>
										nacht	02:schijf+blokgeremd reizigersmaterieel	1	81 <input type="checkbox"/>	84 78 <input type="checkbox"/>
										nacht	03:schijf+blokgeremd electrisch mat		100 <input type="checkbox"/>	92 <input type="checkbox"/>
										nacht	04:blokgeremd goederenmaterieel	13.85	47 <input type="checkbox"/>	<input checked="" type="checkbox"/>
241	1.0	30	Rolderhoofibeton mono/duo+bb	voegloos spoor		50261	50291 0086.1		1.7	dag	01:blokgeremd reizigersmaterieel	6.75	91 <input type="checkbox"/>	31 91 <input type="checkbox"/>
										dag	02:schijf+blokgeremd reizigersmaterieel	4.85	81 <input type="checkbox"/>	84 78 <input type="checkbox"/>
										dag	03:schijf+blokgeremd electrisch mat		100 <input type="checkbox"/>	92 <input type="checkbox"/>
										dag	04:blokgeremd goederenmaterieel	1.5	47 <input type="checkbox"/>	<input checked="" type="checkbox"/>
										avond	01:blokgeremd reizigersmaterieel	6.1	91 <input type="checkbox"/>	47 91 <input type="checkbox"/>
										avond	02:schijf+blokgeremd reizigersmaterieel	4.25	81 <input type="checkbox"/>	93 78 <input type="checkbox"/>

nr	z,gem	lengte groep	bovenbouw	railonderbreking	raildemp	km1	km2 kenmerk	toeslag	progn.periode	voertuigcategorie	Intens	v-dr rem	stop%	v-stop rem
										avond	03:schijf+blokgeremd electrisch mat	.25	100 <input type="checkbox"/>	92 <input type="checkbox"/>
										avond	04:blokgeremd goederenmaterieel	12.5	47 <input type="checkbox"/>	<input checked="" type="checkbox"/>
										nacht	01:blokgeremd reizigersmaterieel	1.75	91 <input type="checkbox"/>	50 91 <input type="checkbox"/>
										nacht	02:schijf+blokgeremd reizigersmaterieel	1	81 <input type="checkbox"/>	84 78 <input type="checkbox"/>
										nacht	03:schijf+blokgeremd electrisch mat		100 <input type="checkbox"/>	92 <input type="checkbox"/>
										nacht	04:blokgeremd goederenmaterieel	13.85	47 <input type="checkbox"/>	<input checked="" type="checkbox"/>
242	1.0	63	Rolderhoofibeton mono/duo+bb	voegloos spoor		50291	50354 0086.1		1.7	dag	01:blokgeremd reizigersmaterieel	6.75	91 <input type="checkbox"/>	31 91 <input type="checkbox"/>
										dag	02:schijf+blokgeremd reizigersmaterieel	4.85	81 <input type="checkbox"/>	84 78 <input type="checkbox"/>
										dag	03:schijf+blokgeremd electrisch mat		100 <input type="checkbox"/>	92 <input type="checkbox"/>
										dag	04:blokgeremd goederenmaterieel	1.5	47 <input type="checkbox"/>	<input checked="" type="checkbox"/>
										avond	01:blokgeremd reizigersmaterieel	6.1	91 <input type="checkbox"/>	47 91 <input type="checkbox"/>
										avond	02:schijf+blokgeremd reizigersmaterieel	4.25	81 <input type="checkbox"/>	93 78 <input type="checkbox"/>
										avond	03:schijf+blokgeremd electrisch mat	.25	100 <input type="checkbox"/>	92 <input type="checkbox"/>
										avond	04:blokgeremd goederenmaterieel	12.5	47 <input type="checkbox"/>	<input checked="" type="checkbox"/>
										nacht	01:blokgeremd reizigersmaterieel	1.75	91 <input type="checkbox"/>	50 91 <input type="checkbox"/>
										nacht	02:schijf+blokgeremd reizigersmaterieel	1	81 <input type="checkbox"/>	84 78 <input type="checkbox"/>
										nacht	03:schijf+blokgeremd electrisch mat		100 <input type="checkbox"/>	92 <input type="checkbox"/>
										nacht	04:blokgeremd goederenmaterieel	13.85	47 <input type="checkbox"/>	<input checked="" type="checkbox"/>
243	1.0	52	Rolderhoofibeton mono/duo+bb	voegloos spoor		50354	50406 0086.1		1.7	dag	01:blokgeremd reizigersmaterieel	6.75	91 <input type="checkbox"/>	31 91 <input type="checkbox"/>
										dag	02:schijf+blokgeremd reizigersmaterieel	4.85	81 <input type="checkbox"/>	84 78 <input type="checkbox"/>
										dag	03:schijf+blokgeremd electrisch mat		100 <input type="checkbox"/>	92 <input type="checkbox"/>
										dag	04:blokgeremd goederenmaterieel	1.5	47 <input type="checkbox"/>	<input checked="" type="checkbox"/>
										avond	01:blokgeremd reizigersmaterieel	6.1	91 <input type="checkbox"/>	47 91 <input type="checkbox"/>
										avond	02:schijf+blokgeremd reizigersmaterieel	4.25	81 <input type="checkbox"/>	93 78 <input type="checkbox"/>
										avond	03:schijf+blokgeremd electrisch mat	.25	100 <input type="checkbox"/>	92 <input type="checkbox"/>
										avond	04:blokgeremd goederenmaterieel	12.5	47 <input type="checkbox"/>	<input checked="" type="checkbox"/>
										nacht	01:blokgeremd reizigersmaterieel	1.75	91 <input type="checkbox"/>	50 91 <input type="checkbox"/>
										nacht	02:schijf+blokgeremd reizigersmaterieel	1	81 <input type="checkbox"/>	84 78 <input type="checkbox"/>
										nacht	03:schijf+blokgeremd electrisch mat		100 <input type="checkbox"/>	92 <input type="checkbox"/>
										nacht	04:blokgeremd goederenmaterieel	13.85	47 <input type="checkbox"/>	<input checked="" type="checkbox"/>
244	1.0	18	Rolderhoofibeton mono/duo+bb	voegloos spoor		49429	49447 0086.2		1.7	dag	01:blokgeremd reizigersmaterieel	6.75	91 <input checked="" type="checkbox"/>	30 91 <input checked="" type="checkbox"/>
										dag	02:schijf+blokgeremd reizigersmaterieel	4.85	104 <input checked="" type="checkbox"/>	84 99 <input checked="" type="checkbox"/>
										dag	03:schijf+blokgeremd electrisch mat		101 <input type="checkbox"/>	99 <input type="checkbox"/>
										dag	04:blokgeremd goederenmaterieel	1.5	71 <input checked="" type="checkbox"/>	<input checked="" type="checkbox"/>
										avond	01:blokgeremd reizigersmaterieel	6.1	91 <input checked="" type="checkbox"/>	44 91 <input checked="" type="checkbox"/>
										avond	02:schijf+blokgeremd reizigersmaterieel	4.25	104 <input checked="" type="checkbox"/>	93 99 <input checked="" type="checkbox"/>
										avond	03:schijf+blokgeremd electrisch mat	.25	101 <input type="checkbox"/>	100 99 <input type="checkbox"/>
										avond	04:blokgeremd goederenmaterieel	12.5	71 <input checked="" type="checkbox"/>	<input checked="" type="checkbox"/>
										nacht	01:blokgeremd reizigersmaterieel	1.75	91 <input checked="" type="checkbox"/>	60 91 <input checked="" type="checkbox"/>
										nacht	02:schijf+blokgeremd reizigersmaterieel	1	104 <input checked="" type="checkbox"/>	82 99 <input checked="" type="checkbox"/>

nr	z,gem	lengte groep	bovenbouw	railonderbreking	raildemp	km1	km2 kenmerk	toeslag	progn.periode	voertuigcategorie	Intens	v-dr rem	stop%	v-stop rem										
245	1.0	74	Rolderhoofibeton mono/duo+bb	voegloos spoor		49447	49521 0086.2		1.7	nacht	03:schijf+blokgeremd electrisch mat		101 <input type="checkbox"/>	99 <input type="checkbox"/>										
										nacht	04:blokgeremd goederenmaterieel	13.85	71 <input checked="" type="checkbox"/>	<input checked="" type="checkbox"/>										
										dag	01:blokgeremd reizigersmaterieel	6.75	91 <input checked="" type="checkbox"/>	30 91 <input checked="" type="checkbox"/>										
										dag	02:schijf+blokgeremd reizigersmaterieel	4.85	104 <input checked="" type="checkbox"/>	84 99 <input checked="" type="checkbox"/>										
										dag	03:schijf+blokgeremd electrisch mat		101 <input type="checkbox"/>	99 <input type="checkbox"/>										
										dag	04:blokgeremd goederenmaterieel	1.5	71 <input checked="" type="checkbox"/>	<input checked="" type="checkbox"/>										
										avond	01:blokgeremd reizigersmaterieel	6.1	91 <input checked="" type="checkbox"/>	44 91 <input checked="" type="checkbox"/>										
										avond	02:schijf+blokgeremd reizigersmaterieel	4.25	104 <input checked="" type="checkbox"/>	93 99 <input checked="" type="checkbox"/>										
										avond	03:schijf+blokgeremd electrisch mat	.25	101 <input type="checkbox"/>	100 99 <input type="checkbox"/>										
										avond	04:blokgeremd goederenmaterieel	12.5	71 <input checked="" type="checkbox"/>	<input checked="" type="checkbox"/>										
										nacht	01:blokgeremd reizigersmaterieel	1.75	91 <input checked="" type="checkbox"/>	60 91 <input checked="" type="checkbox"/>										
										nacht	02:schijf+blokgeremd reizigersmaterieel	1	104 <input checked="" type="checkbox"/>	82 99 <input checked="" type="checkbox"/>										
										nacht	03:schijf+blokgeremd electrisch mat		101 <input type="checkbox"/>	99 <input type="checkbox"/>										
										nacht	04:blokgeremd goederenmaterieel	13.85	71 <input checked="" type="checkbox"/>	<input checked="" type="checkbox"/>										
246	1.0	62	Rolderhoofibeton mono/duo+bb	voegloos spoor		49521	49583 0086.2		1.7	dag	01:blokgeremd reizigersmaterieel	6.75	91 <input checked="" type="checkbox"/>	30 91 <input checked="" type="checkbox"/>										
										dag	02:schijf+blokgeremd reizigersmaterieel	4.85	104 <input checked="" type="checkbox"/>	84 99 <input checked="" type="checkbox"/>										
										dag	03:schijf+blokgeremd electrisch mat		101 <input type="checkbox"/>	99 <input type="checkbox"/>										
										dag	04:blokgeremd goederenmaterieel	1.5	71 <input checked="" type="checkbox"/>	<input checked="" type="checkbox"/>										
										avond	01:blokgeremd reizigersmaterieel	6.1	91 <input checked="" type="checkbox"/>	44 91 <input checked="" type="checkbox"/>										
										avond	02:schijf+blokgeremd reizigersmaterieel	4.25	104 <input checked="" type="checkbox"/>	93 99 <input checked="" type="checkbox"/>										
										avond	03:schijf+blokgeremd electrisch mat	.25	101 <input type="checkbox"/>	100 99 <input type="checkbox"/>										
										avond	04:blokgeremd goederenmaterieel	12.5	71 <input checked="" type="checkbox"/>	<input checked="" type="checkbox"/>										
										nacht	01:blokgeremd reizigersmaterieel	1.75	91 <input checked="" type="checkbox"/>	60 91 <input checked="" type="checkbox"/>										
										nacht	02:schijf+blokgeremd reizigersmaterieel	1	104 <input checked="" type="checkbox"/>	82 99 <input checked="" type="checkbox"/>										
										nacht	03:schijf+blokgeremd electrisch mat		101 <input type="checkbox"/>	99 <input type="checkbox"/>										
										nacht	04:blokgeremd goederenmaterieel	13.85	71 <input checked="" type="checkbox"/>	<input checked="" type="checkbox"/>										
										247	1.0	55	Rolderhoofibeton mono/duo+bb	voegloos spoor		49583	49638 0086.2		1.7	dag	01:blokgeremd reizigersmaterieel	6.75	91 <input checked="" type="checkbox"/>	30 91 <input checked="" type="checkbox"/>
																				dag	02:schijf+blokgeremd reizigersmaterieel	4.85	104 <input checked="" type="checkbox"/>	84 99 <input checked="" type="checkbox"/>
dag	03:schijf+blokgeremd electrisch mat		101 <input type="checkbox"/>	99 <input type="checkbox"/>																				
dag	04:blokgeremd goederenmaterieel	1.5	71 <input checked="" type="checkbox"/>	<input checked="" type="checkbox"/>																				
avond	01:blokgeremd reizigersmaterieel	6.1	91 <input checked="" type="checkbox"/>	44 91 <input checked="" type="checkbox"/>																				
avond	02:schijf+blokgeremd reizigersmaterieel	4.25	104 <input checked="" type="checkbox"/>	93 99 <input checked="" type="checkbox"/>																				
avond	03:schijf+blokgeremd electrisch mat	.25	101 <input type="checkbox"/>	100 99 <input type="checkbox"/>																				
avond	04:blokgeremd goederenmaterieel	12.5	71 <input checked="" type="checkbox"/>	<input checked="" type="checkbox"/>																				
nacht	01:blokgeremd reizigersmaterieel	1.75	91 <input checked="" type="checkbox"/>	60 91 <input checked="" type="checkbox"/>																				
nacht	02:schijf+blokgeremd reizigersmaterieel	1	104 <input checked="" type="checkbox"/>	82 99 <input checked="" type="checkbox"/>																				
nacht	03:schijf+blokgeremd electrisch mat		101 <input type="checkbox"/>	99 <input type="checkbox"/>																				
nacht	04:blokgeremd goederenmaterieel	13.85	71 <input checked="" type="checkbox"/>	<input checked="" type="checkbox"/>																				
248	1.0	31	Rolderhoofibeton mono/duo+bb	voegloos spoor		49638	49669 0086.2		1.7											dag	01:blokgeremd reizigersmaterieel	6.75	91 <input checked="" type="checkbox"/>	30 91 <input checked="" type="checkbox"/>
																				dag	02:schijf+blokgeremd reizigersmaterieel	4.85	104 <input checked="" type="checkbox"/>	84 99 <input checked="" type="checkbox"/>

nr	z,gem	lengte	groep	bovenbouw	railonderbreking	raildemp	km1	km2	kenmerk	toeslag	progn.periode	voertuigcategorie	Intens	v-dr rem	stop%	v-stop rem			
												dag	03:schijf+blokgeremd electrisch mat		101	<input type="checkbox"/>	99	<input type="checkbox"/>	
												dag	04:blokgeremd goederenmaterieel	1.5	71	<input checked="" type="checkbox"/>		<input checked="" type="checkbox"/>	
												avond	01:blokgeremd reizigersmaterieel	6.1	91	<input checked="" type="checkbox"/>	44	91	<input checked="" type="checkbox"/>
												avond	02:schijf+blokgeremd reizigersmaterieel	4.25	104	<input checked="" type="checkbox"/>	93	99	<input checked="" type="checkbox"/>
												avond	03:schijf+blokgeremd electrisch mat	.25	101	<input type="checkbox"/>	100	99	<input type="checkbox"/>
												avond	04:blokgeremd goederenmaterieel	12.5	71	<input checked="" type="checkbox"/>		<input checked="" type="checkbox"/>	
												nacht	01:blokgeremd reizigersmaterieel	1.75	91	<input checked="" type="checkbox"/>	60	91	<input checked="" type="checkbox"/>
												nacht	02:schijf+blokgeremd reizigersmaterieel	1	104	<input checked="" type="checkbox"/>	82	99	<input checked="" type="checkbox"/>
												nacht	03:schijf+blokgeremd electrisch mat		101	<input type="checkbox"/>		99	<input type="checkbox"/>
												nacht	04:blokgeremd goederenmaterieel	13.85	71	<input checked="" type="checkbox"/>		<input checked="" type="checkbox"/>	
249	1.0	43	Rolderhoofbeton mono/duo+bb	voegloos spoor			49669	49712	0086.2		1.7	dag	01:blokgeremd reizigersmaterieel	6.75	91	<input checked="" type="checkbox"/>	30	91	<input checked="" type="checkbox"/>
												dag	02:schijf+blokgeremd reizigersmaterieel	4.85	104	<input checked="" type="checkbox"/>	84	99	<input checked="" type="checkbox"/>
												dag	03:schijf+blokgeremd electrisch mat		101	<input type="checkbox"/>		99	<input type="checkbox"/>
												dag	04:blokgeremd goederenmaterieel	1.5	71	<input checked="" type="checkbox"/>		<input checked="" type="checkbox"/>	
												avond	01:blokgeremd reizigersmaterieel	6.1	91	<input checked="" type="checkbox"/>	44	91	<input checked="" type="checkbox"/>
												avond	02:schijf+blokgeremd reizigersmaterieel	4.25	104	<input checked="" type="checkbox"/>	93	99	<input checked="" type="checkbox"/>
												avond	03:schijf+blokgeremd electrisch mat	.25	101	<input type="checkbox"/>	100	99	<input type="checkbox"/>
												avond	04:blokgeremd goederenmaterieel	12.5	71	<input checked="" type="checkbox"/>		<input checked="" type="checkbox"/>	
												nacht	01:blokgeremd reizigersmaterieel	1.75	91	<input checked="" type="checkbox"/>	60	91	<input checked="" type="checkbox"/>
												nacht	02:schijf+blokgeremd reizigersmaterieel	1	104	<input checked="" type="checkbox"/>	82	99	<input checked="" type="checkbox"/>
												nacht	03:schijf+blokgeremd electrisch mat		101	<input type="checkbox"/>		99	<input type="checkbox"/>
												nacht	04:blokgeremd goederenmaterieel	13.85	71	<input checked="" type="checkbox"/>		<input checked="" type="checkbox"/>	
250	1.0	18	Rolderhoofbeton mono/duo+bb	voegloos spoor			49712	49730	0086.2		1.7	dag	01:blokgeremd reizigersmaterieel	6.75	91	<input checked="" type="checkbox"/>	30	91	<input checked="" type="checkbox"/>
												dag	02:schijf+blokgeremd reizigersmaterieel	4.85	104	<input checked="" type="checkbox"/>	84	99	<input checked="" type="checkbox"/>
												dag	03:schijf+blokgeremd electrisch mat		101	<input type="checkbox"/>		99	<input type="checkbox"/>
												dag	04:blokgeremd goederenmaterieel	1.5	71	<input checked="" type="checkbox"/>		<input checked="" type="checkbox"/>	
												avond	01:blokgeremd reizigersmaterieel	6.1	91	<input checked="" type="checkbox"/>	44	91	<input checked="" type="checkbox"/>
												avond	02:schijf+blokgeremd reizigersmaterieel	4.25	104	<input checked="" type="checkbox"/>	93	99	<input checked="" type="checkbox"/>
												avond	03:schijf+blokgeremd electrisch mat	.25	101	<input type="checkbox"/>	100	99	<input type="checkbox"/>
												avond	04:blokgeremd goederenmaterieel	12.5	71	<input checked="" type="checkbox"/>		<input checked="" type="checkbox"/>	
												nacht	01:blokgeremd reizigersmaterieel	1.75	91	<input checked="" type="checkbox"/>	60	91	<input checked="" type="checkbox"/>
												nacht	02:schijf+blokgeremd reizigersmaterieel	1	104	<input checked="" type="checkbox"/>	82	99	<input checked="" type="checkbox"/>
												nacht	03:schijf+blokgeremd electrisch mat		101	<input type="checkbox"/>		99	<input type="checkbox"/>
												nacht	04:blokgeremd goederenmaterieel	13.85	71	<input checked="" type="checkbox"/>		<input checked="" type="checkbox"/>	
251	1.0	11	Rolderhoofbeton mono/duo+bb	voegloos spoor			49730	49741	0086.2		1.7	dag	01:blokgeremd reizigersmaterieel	6.75	91	<input checked="" type="checkbox"/>	30	91	<input checked="" type="checkbox"/>
												dag	02:schijf+blokgeremd reizigersmaterieel	4.85	104	<input checked="" type="checkbox"/>	84	99	<input checked="" type="checkbox"/>
												dag	03:schijf+blokgeremd electrisch mat		101	<input type="checkbox"/>		99	<input type="checkbox"/>
												dag	04:blokgeremd goederenmaterieel	1.5	71	<input checked="" type="checkbox"/>		<input checked="" type="checkbox"/>	
												avond	01:blokgeremd reizigersmaterieel	6.1	91	<input checked="" type="checkbox"/>	44	91	<input checked="" type="checkbox"/>
												avond	02:schijf+blokgeremd reizigersmaterieel	4.25	104	<input checked="" type="checkbox"/>	93	99	<input checked="" type="checkbox"/>

nr	z,gem	lengte groep	bovenbouw	railonderbreking	raildemp	km1	km2 kenmerk	toeslag	progn.periode	voertuigcategorie	Intens	v-dr rem	stop%	v-stop rem	
										avond	03:schijf+blokgeremd electrisch mat	.25	101 <input type="checkbox"/>	100	99 <input type="checkbox"/>
										avond	04:blokgeremd goederenmaterieel	12.5	71 <input checked="" type="checkbox"/>		<input checked="" type="checkbox"/>
										nacht	01:blokgeremd reizigersmaterieel	1.75	91 <input checked="" type="checkbox"/>	60	91 <input checked="" type="checkbox"/>
										nacht	02:schijf+blokgeremd reizigersmaterieel	1	104 <input checked="" type="checkbox"/>	82	99 <input checked="" type="checkbox"/>
										nacht	03:schijf+blokgeremd electrisch mat		101 <input type="checkbox"/>		99 <input type="checkbox"/>
										nacht	04:blokgeremd goederenmaterieel	13.85	71 <input checked="" type="checkbox"/>		<input checked="" type="checkbox"/>
252	1.0	8	Rolderhoofibeton mono/duo+bb	voegloos spoor		49741	49749 0086.2		1.7	dag	01:blokgeremd reizigersmaterieel	6.75	91 <input checked="" type="checkbox"/>	30	91 <input checked="" type="checkbox"/>
										dag	02:schijf+blokgeremd reizigersmaterieel	4.85	104 <input checked="" type="checkbox"/>	84	99 <input checked="" type="checkbox"/>
										dag	03:schijf+blokgeremd electrisch mat		101 <input type="checkbox"/>		99 <input type="checkbox"/>
										dag	04:blokgeremd goederenmaterieel	1.5	71 <input checked="" type="checkbox"/>		<input checked="" type="checkbox"/>
										avond	01:blokgeremd reizigersmaterieel	6.1	91 <input checked="" type="checkbox"/>	44	91 <input checked="" type="checkbox"/>
										avond	02:schijf+blokgeremd reizigersmaterieel	4.25	104 <input checked="" type="checkbox"/>	93	99 <input checked="" type="checkbox"/>
										avond	03:schijf+blokgeremd electrisch mat	.25	101 <input type="checkbox"/>	100	99 <input type="checkbox"/>
										avond	04:blokgeremd goederenmaterieel	12.5	71 <input checked="" type="checkbox"/>		<input checked="" type="checkbox"/>
										nacht	01:blokgeremd reizigersmaterieel	1.75	91 <input checked="" type="checkbox"/>	60	91 <input checked="" type="checkbox"/>
										nacht	02:schijf+blokgeremd reizigersmaterieel	1	104 <input checked="" type="checkbox"/>	82	99 <input checked="" type="checkbox"/>
										nacht	03:schijf+blokgeremd electrisch mat		101 <input type="checkbox"/>		99 <input type="checkbox"/>
										nacht	04:blokgeremd goederenmaterieel	13.85	71 <input checked="" type="checkbox"/>		<input checked="" type="checkbox"/>
253	1.0	21	Rolderhoofibeton mono/duo+bb	voegloos spoor		49749	49770 0086.2		1.7	dag	01:blokgeremd reizigersmaterieel	6.75	91 <input checked="" type="checkbox"/>	30	91 <input checked="" type="checkbox"/>
										dag	02:schijf+blokgeremd reizigersmaterieel	4.85	104 <input checked="" type="checkbox"/>	84	99 <input checked="" type="checkbox"/>
										dag	03:schijf+blokgeremd electrisch mat		101 <input type="checkbox"/>		99 <input type="checkbox"/>
										dag	04:blokgeremd goederenmaterieel	1.5	71 <input checked="" type="checkbox"/>		<input checked="" type="checkbox"/>
										avond	01:blokgeremd reizigersmaterieel	6.1	91 <input checked="" type="checkbox"/>	44	91 <input checked="" type="checkbox"/>
										avond	02:schijf+blokgeremd reizigersmaterieel	4.25	104 <input checked="" type="checkbox"/>	93	99 <input checked="" type="checkbox"/>
										avond	03:schijf+blokgeremd electrisch mat	.25	101 <input type="checkbox"/>	100	99 <input type="checkbox"/>
										avond	04:blokgeremd goederenmaterieel	12.5	71 <input checked="" type="checkbox"/>		<input checked="" type="checkbox"/>
										nacht	01:blokgeremd reizigersmaterieel	1.75	91 <input checked="" type="checkbox"/>	60	91 <input checked="" type="checkbox"/>
										nacht	02:schijf+blokgeremd reizigersmaterieel	1	104 <input checked="" type="checkbox"/>	82	99 <input checked="" type="checkbox"/>
										nacht	03:schijf+blokgeremd electrisch mat		101 <input type="checkbox"/>		99 <input type="checkbox"/>
										nacht	04:blokgeremd goederenmaterieel	13.85	71 <input checked="" type="checkbox"/>		<input checked="" type="checkbox"/>
254	1.0	14	Rolderhoofibeton mono/duo+bb	voegloos spoor		49770	49784 0086.2		1.7	dag	01:blokgeremd reizigersmaterieel	6.75	91 <input checked="" type="checkbox"/>	30	91 <input checked="" type="checkbox"/>
										dag	02:schijf+blokgeremd reizigersmaterieel	4.85	104 <input checked="" type="checkbox"/>	84	99 <input checked="" type="checkbox"/>
										dag	03:schijf+blokgeremd electrisch mat		101 <input type="checkbox"/>		99 <input type="checkbox"/>
										dag	04:blokgeremd goederenmaterieel	1.5	71 <input checked="" type="checkbox"/>		<input checked="" type="checkbox"/>
										avond	01:blokgeremd reizigersmaterieel	6.1	91 <input checked="" type="checkbox"/>	44	91 <input checked="" type="checkbox"/>
										avond	02:schijf+blokgeremd reizigersmaterieel	4.25	104 <input checked="" type="checkbox"/>	93	99 <input checked="" type="checkbox"/>
										avond	03:schijf+blokgeremd electrisch mat	.25	101 <input type="checkbox"/>	100	99 <input type="checkbox"/>
										avond	04:blokgeremd goederenmaterieel	12.5	71 <input checked="" type="checkbox"/>		<input checked="" type="checkbox"/>
										nacht	01:blokgeremd reizigersmaterieel	1.75	91 <input checked="" type="checkbox"/>	60	91 <input checked="" type="checkbox"/>
										nacht	02:schijf+blokgeremd reizigersmaterieel	1	104 <input checked="" type="checkbox"/>	82	99 <input checked="" type="checkbox"/>

nr	z,gem	lengte groep	bovenbouw	railonderbreking	raildemp	km1	km2 kenmerk	toeslag	progn.periode	voertuigcategorie	Intens	v-dr rem	stop%	v-stop rem										
255	1.0	22	Rolderhoofibeton mono/duo+bb	voegloos spoor		49784	49806 0086.2		1.7	nacht	03:schijf+blokgeremd electrisch mat		101 <input type="checkbox"/>	99 <input type="checkbox"/>										
										nacht	04:blokgeremd goederenmaterieel	13.85	71 <input checked="" type="checkbox"/>	<input checked="" type="checkbox"/>										
										dag	01:blokgeremd reizigersmaterieel	6.75	91 <input checked="" type="checkbox"/>	30 91 <input checked="" type="checkbox"/>										
										dag	02:schijf+blokgeremd reizigersmaterieel	4.85	104 <input checked="" type="checkbox"/>	84 99 <input checked="" type="checkbox"/>										
										dag	03:schijf+blokgeremd electrisch mat		101 <input type="checkbox"/>	99 <input type="checkbox"/>										
										dag	04:blokgeremd goederenmaterieel	1.5	71 <input checked="" type="checkbox"/>	<input checked="" type="checkbox"/>										
										avond	01:blokgeremd reizigersmaterieel	6.1	91 <input checked="" type="checkbox"/>	44 91 <input checked="" type="checkbox"/>										
										avond	02:schijf+blokgeremd reizigersmaterieel	4.25	104 <input checked="" type="checkbox"/>	93 99 <input checked="" type="checkbox"/>										
										avond	03:schijf+blokgeremd electrisch mat	.25	101 <input type="checkbox"/>	100 99 <input type="checkbox"/>										
										avond	04:blokgeremd goederenmaterieel	12.5	71 <input checked="" type="checkbox"/>	<input checked="" type="checkbox"/>										
										nacht	01:blokgeremd reizigersmaterieel	1.75	91 <input checked="" type="checkbox"/>	60 91 <input checked="" type="checkbox"/>										
										nacht	02:schijf+blokgeremd reizigersmaterieel	1	104 <input checked="" type="checkbox"/>	82 99 <input checked="" type="checkbox"/>										
										nacht	03:schijf+blokgeremd electrisch mat		101 <input type="checkbox"/>	99 <input type="checkbox"/>										
										nacht	04:blokgeremd goederenmaterieel	13.85	71 <input checked="" type="checkbox"/>	<input checked="" type="checkbox"/>										
256	1.0	15	Rolderhoofibeton mono/duo+bb	voegloos spoor		49806	49821 0086.2		1.7	dag	01:blokgeremd reizigersmaterieel	6.75	91 <input checked="" type="checkbox"/>	30 91 <input checked="" type="checkbox"/>										
										dag	02:schijf+blokgeremd reizigersmaterieel	4.85	104 <input checked="" type="checkbox"/>	84 99 <input checked="" type="checkbox"/>										
										dag	03:schijf+blokgeremd electrisch mat		101 <input type="checkbox"/>	99 <input type="checkbox"/>										
										dag	04:blokgeremd goederenmaterieel	1.5	71 <input checked="" type="checkbox"/>	<input checked="" type="checkbox"/>										
										avond	01:blokgeremd reizigersmaterieel	6.1	91 <input checked="" type="checkbox"/>	44 91 <input checked="" type="checkbox"/>										
										avond	02:schijf+blokgeremd reizigersmaterieel	4.25	104 <input checked="" type="checkbox"/>	93 99 <input checked="" type="checkbox"/>										
										avond	03:schijf+blokgeremd electrisch mat	.25	101 <input type="checkbox"/>	100 99 <input type="checkbox"/>										
										avond	04:blokgeremd goederenmaterieel	12.5	71 <input checked="" type="checkbox"/>	<input checked="" type="checkbox"/>										
										nacht	01:blokgeremd reizigersmaterieel	1.75	91 <input checked="" type="checkbox"/>	60 91 <input checked="" type="checkbox"/>										
										nacht	02:schijf+blokgeremd reizigersmaterieel	1	104 <input checked="" type="checkbox"/>	82 99 <input checked="" type="checkbox"/>										
										nacht	03:schijf+blokgeremd electrisch mat		101 <input type="checkbox"/>	99 <input type="checkbox"/>										
										nacht	04:blokgeremd goederenmaterieel	13.85	71 <input checked="" type="checkbox"/>	<input checked="" type="checkbox"/>										
										257	1.0	18	Rolderhoofibeton mono/duo+bb	voegloos spoor		49821	49839 0086.2		1.7	dag	01:blokgeremd reizigersmaterieel	6.75	91 <input checked="" type="checkbox"/>	30 91 <input checked="" type="checkbox"/>
																				dag	02:schijf+blokgeremd reizigersmaterieel	4.85	104 <input checked="" type="checkbox"/>	84 99 <input checked="" type="checkbox"/>
dag	03:schijf+blokgeremd electrisch mat		101 <input type="checkbox"/>	99 <input type="checkbox"/>																				
dag	04:blokgeremd goederenmaterieel	1.5	71 <input checked="" type="checkbox"/>	<input checked="" type="checkbox"/>																				
avond	01:blokgeremd reizigersmaterieel	6.1	91 <input checked="" type="checkbox"/>	44 91 <input checked="" type="checkbox"/>																				
avond	02:schijf+blokgeremd reizigersmaterieel	4.25	104 <input checked="" type="checkbox"/>	93 99 <input checked="" type="checkbox"/>																				
avond	03:schijf+blokgeremd electrisch mat	.25	101 <input type="checkbox"/>	100 99 <input type="checkbox"/>																				
avond	04:blokgeremd goederenmaterieel	12.5	71 <input checked="" type="checkbox"/>	<input checked="" type="checkbox"/>																				
nacht	01:blokgeremd reizigersmaterieel	1.75	91 <input checked="" type="checkbox"/>	60 91 <input checked="" type="checkbox"/>																				
nacht	02:schijf+blokgeremd reizigersmaterieel	1	104 <input checked="" type="checkbox"/>	82 99 <input checked="" type="checkbox"/>																				
nacht	03:schijf+blokgeremd electrisch mat		101 <input type="checkbox"/>	99 <input type="checkbox"/>																				
nacht	04:blokgeremd goederenmaterieel	13.85	71 <input checked="" type="checkbox"/>	<input checked="" type="checkbox"/>																				
258	1.0	19	Rolderhoofibeton mono/duo+bb	voegloos spoor		49839	49858 0086.2		1.7											dag	01:blokgeremd reizigersmaterieel	6.75	91 <input checked="" type="checkbox"/>	30 91 <input checked="" type="checkbox"/>
																				dag	02:schijf+blokgeremd reizigersmaterieel	4.85	104 <input checked="" type="checkbox"/>	84 99 <input checked="" type="checkbox"/>

nr	z,gem	lengte groep	bovenbouw	railonderbreking	raildemp	km1	km2 kenmerk	toeslag	progn.periode	voertuigcategorie	Intens	v-dr rem	stop%	v-stop rem
										dag	03:schijf+blokgeremd electrisch mat		101 <input type="checkbox"/>	99 <input type="checkbox"/>
										dag	04:blokgeremd goederenmaterieel	1.5	71 <input checked="" type="checkbox"/>	<input checked="" type="checkbox"/>
										avond	01:blokgeremd reizigersmaterieel	6.1	91 <input checked="" type="checkbox"/>	44 91 <input checked="" type="checkbox"/>
										avond	02:schijf+blokgeremd reizigersmaterieel	4.25	104 <input checked="" type="checkbox"/>	93 99 <input checked="" type="checkbox"/>
										avond	03:schijf+blokgeremd electrisch mat	.25	101 <input type="checkbox"/>	100 99 <input type="checkbox"/>
										avond	04:blokgeremd goederenmaterieel	12.5	71 <input checked="" type="checkbox"/>	<input checked="" type="checkbox"/>
										nacht	01:blokgeremd reizigersmaterieel	1.75	91 <input checked="" type="checkbox"/>	60 91 <input checked="" type="checkbox"/>
										nacht	02:schijf+blokgeremd reizigersmaterieel	1	104 <input checked="" type="checkbox"/>	82 99 <input checked="" type="checkbox"/>
										nacht	03:schijf+blokgeremd electrisch mat		101 <input type="checkbox"/>	99 <input type="checkbox"/>
										nacht	04:blokgeremd goederenmaterieel	13.85	71 <input checked="" type="checkbox"/>	<input checked="" type="checkbox"/>
259	1.0	12	Rolderhoofibeton mono/duo+bb	voegloos spoor		49858	49870 0086.2		1.7	dag	01:blokgeremd reizigersmaterieel	6.75	91 <input checked="" type="checkbox"/>	30 91 <input checked="" type="checkbox"/>
										dag	02:schijf+blokgeremd reizigersmaterieel	4.85	104 <input checked="" type="checkbox"/>	84 99 <input checked="" type="checkbox"/>
										dag	03:schijf+blokgeremd electrisch mat		101 <input type="checkbox"/>	99 <input type="checkbox"/>
										dag	04:blokgeremd goederenmaterieel	1.5	71 <input checked="" type="checkbox"/>	<input checked="" type="checkbox"/>
										avond	01:blokgeremd reizigersmaterieel	6.1	91 <input checked="" type="checkbox"/>	44 91 <input checked="" type="checkbox"/>
										avond	02:schijf+blokgeremd reizigersmaterieel	4.25	104 <input checked="" type="checkbox"/>	93 99 <input checked="" type="checkbox"/>
										avond	03:schijf+blokgeremd electrisch mat	.25	101 <input type="checkbox"/>	100 99 <input type="checkbox"/>
										avond	04:blokgeremd goederenmaterieel	12.5	71 <input checked="" type="checkbox"/>	<input checked="" type="checkbox"/>
										nacht	01:blokgeremd reizigersmaterieel	1.75	91 <input checked="" type="checkbox"/>	60 91 <input checked="" type="checkbox"/>
										nacht	02:schijf+blokgeremd reizigersmaterieel	1	104 <input checked="" type="checkbox"/>	82 99 <input checked="" type="checkbox"/>
										nacht	03:schijf+blokgeremd electrisch mat		101 <input type="checkbox"/>	99 <input type="checkbox"/>
										nacht	04:blokgeremd goederenmaterieel	13.85	71 <input checked="" type="checkbox"/>	<input checked="" type="checkbox"/>
260	1.0	10	Rolderhoofibeton mono/duo+bb	voegloos spoor		49870	49880 0086.2		1.7	dag	01:blokgeremd reizigersmaterieel	6.75	91 <input checked="" type="checkbox"/>	30 91 <input checked="" type="checkbox"/>
										dag	02:schijf+blokgeremd reizigersmaterieel	4.85	104 <input checked="" type="checkbox"/>	84 99 <input checked="" type="checkbox"/>
										dag	03:schijf+blokgeremd electrisch mat		101 <input type="checkbox"/>	99 <input type="checkbox"/>
										dag	04:blokgeremd goederenmaterieel	1.5	71 <input checked="" type="checkbox"/>	<input checked="" type="checkbox"/>
										avond	01:blokgeremd reizigersmaterieel	6.1	91 <input checked="" type="checkbox"/>	44 91 <input checked="" type="checkbox"/>
										avond	02:schijf+blokgeremd reizigersmaterieel	4.25	104 <input checked="" type="checkbox"/>	93 99 <input checked="" type="checkbox"/>
										avond	03:schijf+blokgeremd electrisch mat	.25	101 <input type="checkbox"/>	100 99 <input type="checkbox"/>
										avond	04:blokgeremd goederenmaterieel	12.5	71 <input checked="" type="checkbox"/>	<input checked="" type="checkbox"/>
										nacht	01:blokgeremd reizigersmaterieel	1.75	91 <input checked="" type="checkbox"/>	60 91 <input checked="" type="checkbox"/>
										nacht	02:schijf+blokgeremd reizigersmaterieel	1	104 <input checked="" type="checkbox"/>	82 99 <input checked="" type="checkbox"/>
										nacht	03:schijf+blokgeremd electrisch mat		101 <input type="checkbox"/>	99 <input type="checkbox"/>
										nacht	04:blokgeremd goederenmaterieel	13.85	71 <input checked="" type="checkbox"/>	<input checked="" type="checkbox"/>
261	1.0	14	Rolderhoofibeton mono/duo+bb	voegloos spoor		49880	49894 0086.2		1.7	dag	01:blokgeremd reizigersmaterieel	6.75	91 <input checked="" type="checkbox"/>	30 91 <input checked="" type="checkbox"/>
										dag	02:schijf+blokgeremd reizigersmaterieel	4.85	104 <input checked="" type="checkbox"/>	84 99 <input checked="" type="checkbox"/>
										dag	03:schijf+blokgeremd electrisch mat		101 <input type="checkbox"/>	99 <input type="checkbox"/>
										dag	04:blokgeremd goederenmaterieel	1.5	71 <input checked="" type="checkbox"/>	<input checked="" type="checkbox"/>
										avond	01:blokgeremd reizigersmaterieel	6.1	91 <input checked="" type="checkbox"/>	44 91 <input checked="" type="checkbox"/>
										avond	02:schijf+blokgeremd reizigersmaterieel	4.25	104 <input checked="" type="checkbox"/>	93 99 <input checked="" type="checkbox"/>

nr	z,gem	lengte groep	bovenbouw	railonderbreking	raildemp	km1	km2 kenmerk	toeslag	progn.periode	voertuigcategorie	Intens	v-dr rem	stop%	v-stop rem	
										avond	03:schijf+blokgeremd electrisch mat	.25	101 <input type="checkbox"/>	100	99 <input type="checkbox"/>
										avond	04:blokgeremd goederenmaterieel	12.5	71 <input checked="" type="checkbox"/>		<input checked="" type="checkbox"/>
										nacht	01:blokgeremd reizigersmaterieel	1.75	91 <input checked="" type="checkbox"/>	60	91 <input checked="" type="checkbox"/>
										nacht	02:schijf+blokgeremd reizigersmaterieel	1	104 <input checked="" type="checkbox"/>	82	99 <input checked="" type="checkbox"/>
										nacht	03:schijf+blokgeremd electrisch mat		101 <input type="checkbox"/>		99 <input type="checkbox"/>
										nacht	04:blokgeremd goederenmaterieel	13.85	71 <input checked="" type="checkbox"/>		<input checked="" type="checkbox"/>
262	1.0	14	Rolderhoofibeton mono/duo+bb	voegloos spoor		49894	49908 0086.2		1.7	dag	01:blokgeremd reizigersmaterieel	6.75	91 <input checked="" type="checkbox"/>	30	91 <input checked="" type="checkbox"/>
										dag	02:schijf+blokgeremd reizigersmaterieel	4.85	104 <input checked="" type="checkbox"/>	84	99 <input checked="" type="checkbox"/>
										dag	03:schijf+blokgeremd electrisch mat		101 <input type="checkbox"/>		99 <input type="checkbox"/>
										dag	04:blokgeremd goederenmaterieel	1.5	71 <input checked="" type="checkbox"/>		<input checked="" type="checkbox"/>
										avond	01:blokgeremd reizigersmaterieel	6.1	91 <input checked="" type="checkbox"/>	44	91 <input checked="" type="checkbox"/>
										avond	02:schijf+blokgeremd reizigersmaterieel	4.25	104 <input checked="" type="checkbox"/>	93	99 <input checked="" type="checkbox"/>
										avond	03:schijf+blokgeremd electrisch mat	.25	101 <input type="checkbox"/>	100	99 <input type="checkbox"/>
										avond	04:blokgeremd goederenmaterieel	12.5	71 <input checked="" type="checkbox"/>		<input checked="" type="checkbox"/>
										nacht	01:blokgeremd reizigersmaterieel	1.75	91 <input checked="" type="checkbox"/>	60	91 <input checked="" type="checkbox"/>
										nacht	02:schijf+blokgeremd reizigersmaterieel	1	104 <input checked="" type="checkbox"/>	82	99 <input checked="" type="checkbox"/>
										nacht	03:schijf+blokgeremd electrisch mat		101 <input type="checkbox"/>		99 <input type="checkbox"/>
										nacht	04:blokgeremd goederenmaterieel	13.85	71 <input checked="" type="checkbox"/>		<input checked="" type="checkbox"/>
263	1.0	20	Rolderhoofibeton mono/duo+bb	voegloos spoor		49908	49928 0086.2		1.7	dag	01:blokgeremd reizigersmaterieel	6.75	91 <input checked="" type="checkbox"/>	30	91 <input checked="" type="checkbox"/>
										dag	02:schijf+blokgeremd reizigersmaterieel	4.85	104 <input checked="" type="checkbox"/>	84	99 <input checked="" type="checkbox"/>
										dag	03:schijf+blokgeremd electrisch mat		101 <input type="checkbox"/>		99 <input type="checkbox"/>
										dag	04:blokgeremd goederenmaterieel	1.5	71 <input checked="" type="checkbox"/>		<input checked="" type="checkbox"/>
										avond	01:blokgeremd reizigersmaterieel	6.1	91 <input checked="" type="checkbox"/>	44	91 <input checked="" type="checkbox"/>
										avond	02:schijf+blokgeremd reizigersmaterieel	4.25	104 <input checked="" type="checkbox"/>	93	99 <input checked="" type="checkbox"/>
										avond	03:schijf+blokgeremd electrisch mat	.25	101 <input type="checkbox"/>	100	99 <input type="checkbox"/>
										avond	04:blokgeremd goederenmaterieel	12.5	71 <input checked="" type="checkbox"/>		<input checked="" type="checkbox"/>
										nacht	01:blokgeremd reizigersmaterieel	1.75	91 <input checked="" type="checkbox"/>	60	91 <input checked="" type="checkbox"/>
										nacht	02:schijf+blokgeremd reizigersmaterieel	1	104 <input checked="" type="checkbox"/>	82	99 <input checked="" type="checkbox"/>
										nacht	03:schijf+blokgeremd electrisch mat		101 <input type="checkbox"/>		99 <input type="checkbox"/>
										nacht	04:blokgeremd goederenmaterieel	13.85	71 <input checked="" type="checkbox"/>		<input checked="" type="checkbox"/>
264	1.0	20	Rolderhoofibeton mono/duo+bb	voegloos spoor		49928	49948 0086.2		1.7	dag	01:blokgeremd reizigersmaterieel	6.75	91 <input checked="" type="checkbox"/>	30	91 <input checked="" type="checkbox"/>
										dag	02:schijf+blokgeremd reizigersmaterieel	4.85	104 <input checked="" type="checkbox"/>	84	99 <input checked="" type="checkbox"/>
										dag	03:schijf+blokgeremd electrisch mat		101 <input type="checkbox"/>		99 <input type="checkbox"/>
										dag	04:blokgeremd goederenmaterieel	1.5	71 <input checked="" type="checkbox"/>		<input checked="" type="checkbox"/>
										avond	01:blokgeremd reizigersmaterieel	6.1	91 <input checked="" type="checkbox"/>	44	91 <input checked="" type="checkbox"/>
										avond	02:schijf+blokgeremd reizigersmaterieel	4.25	104 <input checked="" type="checkbox"/>	93	99 <input checked="" type="checkbox"/>
										avond	03:schijf+blokgeremd electrisch mat	.25	101 <input type="checkbox"/>	100	99 <input type="checkbox"/>
										avond	04:blokgeremd goederenmaterieel	12.5	71 <input checked="" type="checkbox"/>		<input checked="" type="checkbox"/>
										nacht	01:blokgeremd reizigersmaterieel	1.75	91 <input checked="" type="checkbox"/>	60	91 <input checked="" type="checkbox"/>
										nacht	02:schijf+blokgeremd reizigersmaterieel	1	104 <input checked="" type="checkbox"/>	82	99 <input checked="" type="checkbox"/>

nr	z,gem	lengte groep	bovenbouw	railonderbreking	raildemp	km1	km2 kenmerk	toeslag	progn.periode	voertuigcategorie	Intens	v-dr rem	stop%	v-stop rem										
265	1.0	22	Rolderhoofibeton mono/duo+bb	voegloos spoor		49948	49970 0086.2		1.7	nacht	03:schijf+blokgeremd electrisch mat		101 <input type="checkbox"/>	99 <input type="checkbox"/>										
										nacht	04:blokgeremd goederenmaterieel	13.85	71 <input checked="" type="checkbox"/>	<input checked="" type="checkbox"/>										
										dag	01:blokgeremd reizigersmaterieel	6.75	91 <input checked="" type="checkbox"/>	30 91 <input checked="" type="checkbox"/>										
										dag	02:schijf+blokgeremd reizigersmaterieel	4.85	104 <input checked="" type="checkbox"/>	84 99 <input checked="" type="checkbox"/>										
										dag	03:schijf+blokgeremd electrisch mat		101 <input type="checkbox"/>	99 <input type="checkbox"/>										
										dag	04:blokgeremd goederenmaterieel	1.5	71 <input checked="" type="checkbox"/>	<input checked="" type="checkbox"/>										
										avond	01:blokgeremd reizigersmaterieel	6.1	91 <input checked="" type="checkbox"/>	44 91 <input checked="" type="checkbox"/>										
										avond	02:schijf+blokgeremd reizigersmaterieel	4.25	104 <input checked="" type="checkbox"/>	93 99 <input checked="" type="checkbox"/>										
										avond	03:schijf+blokgeremd electrisch mat	.25	101 <input type="checkbox"/>	100 99 <input type="checkbox"/>										
										avond	04:blokgeremd goederenmaterieel	12.5	71 <input checked="" type="checkbox"/>	<input checked="" type="checkbox"/>										
										nacht	01:blokgeremd reizigersmaterieel	1.75	91 <input checked="" type="checkbox"/>	60 91 <input checked="" type="checkbox"/>										
										nacht	02:schijf+blokgeremd reizigersmaterieel	1	104 <input checked="" type="checkbox"/>	82 99 <input checked="" type="checkbox"/>										
										nacht	03:schijf+blokgeremd electrisch mat		101 <input type="checkbox"/>	99 <input type="checkbox"/>										
										nacht	04:blokgeremd goederenmaterieel	13.85	71 <input checked="" type="checkbox"/>	<input checked="" type="checkbox"/>										
266	1.0	22	Rolderhoofibeton mono/duo+bb	voegloos spoor		49970	49992 0086.2		1.7	dag	01:blokgeremd reizigersmaterieel	6.75	91 <input checked="" type="checkbox"/>	30 91 <input checked="" type="checkbox"/>										
										dag	02:schijf+blokgeremd reizigersmaterieel	4.85	104 <input checked="" type="checkbox"/>	84 99 <input checked="" type="checkbox"/>										
										dag	03:schijf+blokgeremd electrisch mat		101 <input type="checkbox"/>	99 <input type="checkbox"/>										
										dag	04:blokgeremd goederenmaterieel	1.5	71 <input checked="" type="checkbox"/>	<input checked="" type="checkbox"/>										
										avond	01:blokgeremd reizigersmaterieel	6.1	91 <input checked="" type="checkbox"/>	44 91 <input checked="" type="checkbox"/>										
										avond	02:schijf+blokgeremd reizigersmaterieel	4.25	104 <input checked="" type="checkbox"/>	93 99 <input checked="" type="checkbox"/>										
										avond	03:schijf+blokgeremd electrisch mat	.25	101 <input type="checkbox"/>	100 99 <input type="checkbox"/>										
										avond	04:blokgeremd goederenmaterieel	12.5	71 <input checked="" type="checkbox"/>	<input checked="" type="checkbox"/>										
										nacht	01:blokgeremd reizigersmaterieel	1.75	91 <input checked="" type="checkbox"/>	60 91 <input checked="" type="checkbox"/>										
										nacht	02:schijf+blokgeremd reizigersmaterieel	1	104 <input checked="" type="checkbox"/>	82 99 <input checked="" type="checkbox"/>										
										nacht	03:schijf+blokgeremd electrisch mat		101 <input type="checkbox"/>	99 <input type="checkbox"/>										
										nacht	04:blokgeremd goederenmaterieel	13.85	71 <input checked="" type="checkbox"/>	<input checked="" type="checkbox"/>										
										267	1.0	21	Rolderhoofibeton mono/duo+bb	voegloos spoor		49992	50013 0086.2		1.7	dag	01:blokgeremd reizigersmaterieel	6.75	91 <input checked="" type="checkbox"/>	30 91 <input checked="" type="checkbox"/>
																				dag	02:schijf+blokgeremd reizigersmaterieel	4.85	104 <input checked="" type="checkbox"/>	84 99 <input checked="" type="checkbox"/>
dag	03:schijf+blokgeremd electrisch mat		101 <input type="checkbox"/>	99 <input type="checkbox"/>																				
dag	04:blokgeremd goederenmaterieel	1.5	71 <input checked="" type="checkbox"/>	<input checked="" type="checkbox"/>																				
avond	01:blokgeremd reizigersmaterieel	6.1	91 <input checked="" type="checkbox"/>	44 91 <input checked="" type="checkbox"/>																				
avond	02:schijf+blokgeremd reizigersmaterieel	4.25	104 <input checked="" type="checkbox"/>	93 99 <input checked="" type="checkbox"/>																				
avond	03:schijf+blokgeremd electrisch mat	.25	101 <input type="checkbox"/>	100 99 <input type="checkbox"/>																				
avond	04:blokgeremd goederenmaterieel	12.5	71 <input checked="" type="checkbox"/>	<input checked="" type="checkbox"/>																				
nacht	01:blokgeremd reizigersmaterieel	1.75	91 <input checked="" type="checkbox"/>	60 91 <input checked="" type="checkbox"/>																				
nacht	02:schijf+blokgeremd reizigersmaterieel	1	104 <input checked="" type="checkbox"/>	82 99 <input checked="" type="checkbox"/>																				
nacht	03:schijf+blokgeremd electrisch mat		101 <input type="checkbox"/>	99 <input type="checkbox"/>																				
nacht	04:blokgeremd goederenmaterieel	13.85	71 <input checked="" type="checkbox"/>	<input checked="" type="checkbox"/>																				
268	1.0	14	Rolderhoofibeton mono/duo+bb	voegloos spoor		50013	50027 0086.2		1.7											dag	01:blokgeremd reizigersmaterieel	6.75	91 <input checked="" type="checkbox"/>	30 91 <input checked="" type="checkbox"/>
																				dag	02:schijf+blokgeremd reizigersmaterieel	4.85	104 <input checked="" type="checkbox"/>	84 99 <input checked="" type="checkbox"/>

nr	z,gem	lengte groep	bovenbouw	railonderbreking	raildemp	km1	km2 kenmerk	toeslag	progn.periode	voertuigcategorie	Intens	v-dr rem	stop%	v-stop rem	
										dag		03:schijf+blokgeremd electrisch mat		101 <input type="checkbox"/>	99 <input type="checkbox"/>
										dag	1.5	04:blokgeremd goederenmaterieel	71 <input checked="" type="checkbox"/>	<input checked="" type="checkbox"/>	
										avond	6.1	01:blokgeremd reizigersmaterieel	91 <input checked="" type="checkbox"/>	44	91 <input checked="" type="checkbox"/>
										avond	4.25	02:schijf+blokgeremd reizigersmaterieel	104 <input checked="" type="checkbox"/>	93	99 <input checked="" type="checkbox"/>
										avond	.25	03:schijf+blokgeremd electrisch mat	101 <input type="checkbox"/>	100	99 <input type="checkbox"/>
										avond	12.5	04:blokgeremd goederenmaterieel	71 <input checked="" type="checkbox"/>	<input checked="" type="checkbox"/>	
										nacht	1.75	01:blokgeremd reizigersmaterieel	91 <input checked="" type="checkbox"/>	60	91 <input checked="" type="checkbox"/>
										nacht	1	02:schijf+blokgeremd reizigersmaterieel	104 <input checked="" type="checkbox"/>	82	99 <input checked="" type="checkbox"/>
										nacht		03:schijf+blokgeremd electrisch mat	101 <input type="checkbox"/>		99 <input type="checkbox"/>
										nacht	13.85	04:blokgeremd goederenmaterieel	71 <input checked="" type="checkbox"/>	<input checked="" type="checkbox"/>	
269	1.0	10	Rolderhoofibeton mono/duo+bb	voegloos spoor		50027	50037 0086.2		1.7	dag	6.75	01:blokgeremd reizigersmaterieel	91 <input checked="" type="checkbox"/>	30	91 <input checked="" type="checkbox"/>
										dag	4.85	02:schijf+blokgeremd reizigersmaterieel	104 <input checked="" type="checkbox"/>	84	99 <input checked="" type="checkbox"/>
										dag		03:schijf+blokgeremd electrisch mat	101 <input type="checkbox"/>		99 <input type="checkbox"/>
										dag	1.5	04:blokgeremd goederenmaterieel	71 <input checked="" type="checkbox"/>	<input checked="" type="checkbox"/>	
										avond	6.1	01:blokgeremd reizigersmaterieel	91 <input checked="" type="checkbox"/>	44	91 <input checked="" type="checkbox"/>
										avond	4.25	02:schijf+blokgeremd reizigersmaterieel	104 <input checked="" type="checkbox"/>	93	99 <input checked="" type="checkbox"/>
										avond	.25	03:schijf+blokgeremd electrisch mat	101 <input type="checkbox"/>	100	99 <input type="checkbox"/>
										avond	12.5	04:blokgeremd goederenmaterieel	71 <input checked="" type="checkbox"/>	<input checked="" type="checkbox"/>	
										nacht	1.75	01:blokgeremd reizigersmaterieel	91 <input checked="" type="checkbox"/>	60	91 <input checked="" type="checkbox"/>
										nacht	1	02:schijf+blokgeremd reizigersmaterieel	104 <input checked="" type="checkbox"/>	82	99 <input checked="" type="checkbox"/>
										nacht		03:schijf+blokgeremd electrisch mat	101 <input type="checkbox"/>		99 <input type="checkbox"/>
										nacht	13.85	04:blokgeremd goederenmaterieel	71 <input checked="" type="checkbox"/>	<input checked="" type="checkbox"/>	
270	1.0	11	Rolderhoofibeton mono/duo+bb	voegloos spoor		50037	50048 0086.2		1.7	dag	6.75	01:blokgeremd reizigersmaterieel	91 <input checked="" type="checkbox"/>	30	91 <input checked="" type="checkbox"/>
										dag	4.85	02:schijf+blokgeremd reizigersmaterieel	104 <input checked="" type="checkbox"/>	84	99 <input checked="" type="checkbox"/>
										dag		03:schijf+blokgeremd electrisch mat	101 <input type="checkbox"/>		99 <input type="checkbox"/>
										dag	1.5	04:blokgeremd goederenmaterieel	71 <input checked="" type="checkbox"/>	<input checked="" type="checkbox"/>	
										avond	6.1	01:blokgeremd reizigersmaterieel	91 <input checked="" type="checkbox"/>	44	91 <input checked="" type="checkbox"/>
										avond	4.25	02:schijf+blokgeremd reizigersmaterieel	104 <input checked="" type="checkbox"/>	93	99 <input checked="" type="checkbox"/>
										avond	.25	03:schijf+blokgeremd electrisch mat	101 <input type="checkbox"/>	100	99 <input type="checkbox"/>
										avond	12.5	04:blokgeremd goederenmaterieel	71 <input checked="" type="checkbox"/>	<input checked="" type="checkbox"/>	
										nacht	1.75	01:blokgeremd reizigersmaterieel	91 <input checked="" type="checkbox"/>	60	91 <input checked="" type="checkbox"/>
										nacht	1	02:schijf+blokgeremd reizigersmaterieel	104 <input checked="" type="checkbox"/>	82	99 <input checked="" type="checkbox"/>
										nacht		03:schijf+blokgeremd electrisch mat	101 <input type="checkbox"/>		99 <input type="checkbox"/>
										nacht	13.85	04:blokgeremd goederenmaterieel	71 <input checked="" type="checkbox"/>	<input checked="" type="checkbox"/>	
271	1.0	15	Rolderhoofibeton mono/duo+bb	voegloos spoor		50048	50063 0086.2		1.7	dag	6.75	01:blokgeremd reizigersmaterieel	91 <input checked="" type="checkbox"/>	30	91 <input checked="" type="checkbox"/>
										dag	4.85	02:schijf+blokgeremd reizigersmaterieel	104 <input checked="" type="checkbox"/>	84	99 <input checked="" type="checkbox"/>
										dag		03:schijf+blokgeremd electrisch mat	101 <input type="checkbox"/>		99 <input type="checkbox"/>
										dag	1.5	04:blokgeremd goederenmaterieel	71 <input checked="" type="checkbox"/>	<input checked="" type="checkbox"/>	
										avond	6.1	01:blokgeremd reizigersmaterieel	91 <input checked="" type="checkbox"/>	44	91 <input checked="" type="checkbox"/>
										avond	4.25	02:schijf+blokgeremd reizigersmaterieel	104 <input checked="" type="checkbox"/>	93	99 <input checked="" type="checkbox"/>

nr	z,gem	lengte groep	bovenbouw	railonderbreking	raildemp	km1	km2 kenmerk	toeslag	progn.periode	voertuigcategorie	Intens	v-dr rem	stop%	v-stop rem	
										avond	03:schijf+blokgeremd electrisch mat	.25	101 <input type="checkbox"/>	100	99 <input type="checkbox"/>
										avond	04:blokgeremd goederenmaterieel	12.5	71 <input checked="" type="checkbox"/>		<input checked="" type="checkbox"/>
										nacht	01:blokgeremd reizigersmaterieel	1.75	91 <input checked="" type="checkbox"/>	60	91 <input checked="" type="checkbox"/>
										nacht	02:schijf+blokgeremd reizigersmaterieel	1	104 <input checked="" type="checkbox"/>	82	99 <input checked="" type="checkbox"/>
										nacht	03:schijf+blokgeremd electrisch mat		101 <input type="checkbox"/>		99 <input type="checkbox"/>
										nacht	04:blokgeremd goederenmaterieel	13.85	71 <input checked="" type="checkbox"/>		<input checked="" type="checkbox"/>
272	1.0	16	Rolderhoofibeton mono/duo+bb	voegloos spoor		50063	50079 0086.2		1.7	dag	01:blokgeremd reizigersmaterieel	6.75	91 <input checked="" type="checkbox"/>	30	91 <input checked="" type="checkbox"/>
										dag	02:schijf+blokgeremd reizigersmaterieel	4.85	104 <input checked="" type="checkbox"/>	84	99 <input checked="" type="checkbox"/>
										dag	03:schijf+blokgeremd electrisch mat		101 <input type="checkbox"/>		99 <input type="checkbox"/>
										dag	04:blokgeremd goederenmaterieel	1.5	71 <input checked="" type="checkbox"/>		<input checked="" type="checkbox"/>
										avond	01:blokgeremd reizigersmaterieel	6.1	91 <input checked="" type="checkbox"/>	44	91 <input checked="" type="checkbox"/>
										avond	02:schijf+blokgeremd reizigersmaterieel	4.25	104 <input checked="" type="checkbox"/>	93	99 <input checked="" type="checkbox"/>
										avond	03:schijf+blokgeremd electrisch mat	.25	101 <input type="checkbox"/>	100	99 <input type="checkbox"/>
										avond	04:blokgeremd goederenmaterieel	12.5	71 <input checked="" type="checkbox"/>		<input checked="" type="checkbox"/>
										nacht	01:blokgeremd reizigersmaterieel	1.75	91 <input checked="" type="checkbox"/>	60	91 <input checked="" type="checkbox"/>
										nacht	02:schijf+blokgeremd reizigersmaterieel	1	104 <input checked="" type="checkbox"/>	82	99 <input checked="" type="checkbox"/>
										nacht	03:schijf+blokgeremd electrisch mat		101 <input type="checkbox"/>		99 <input type="checkbox"/>
										nacht	04:blokgeremd goederenmaterieel	13.85	71 <input checked="" type="checkbox"/>		<input checked="" type="checkbox"/>
273	1.0	11	Rolderhoofibeton mono/duo+bb	voegloos spoor		50079	50090 0086.2		1.7	dag	01:blokgeremd reizigersmaterieel	6.75	91 <input checked="" type="checkbox"/>	30	91 <input checked="" type="checkbox"/>
										dag	02:schijf+blokgeremd reizigersmaterieel	4.85	104 <input checked="" type="checkbox"/>	84	99 <input checked="" type="checkbox"/>
										dag	03:schijf+blokgeremd electrisch mat		101 <input type="checkbox"/>		99 <input type="checkbox"/>
										dag	04:blokgeremd goederenmaterieel	1.5	71 <input checked="" type="checkbox"/>		<input checked="" type="checkbox"/>
										avond	01:blokgeremd reizigersmaterieel	6.1	91 <input checked="" type="checkbox"/>	44	91 <input checked="" type="checkbox"/>
										avond	02:schijf+blokgeremd reizigersmaterieel	4.25	104 <input checked="" type="checkbox"/>	93	99 <input checked="" type="checkbox"/>
										avond	03:schijf+blokgeremd electrisch mat	.25	101 <input type="checkbox"/>	100	99 <input type="checkbox"/>
										avond	04:blokgeremd goederenmaterieel	12.5	71 <input checked="" type="checkbox"/>		<input checked="" type="checkbox"/>
										nacht	01:blokgeremd reizigersmaterieel	1.75	91 <input checked="" type="checkbox"/>	60	91 <input checked="" type="checkbox"/>
										nacht	02:schijf+blokgeremd reizigersmaterieel	1	104 <input checked="" type="checkbox"/>	82	99 <input checked="" type="checkbox"/>
										nacht	03:schijf+blokgeremd electrisch mat		101 <input type="checkbox"/>		99 <input type="checkbox"/>
										nacht	04:blokgeremd goederenmaterieel	13.85	71 <input checked="" type="checkbox"/>		<input checked="" type="checkbox"/>
274	1.0	19	Rolderhoofibeton mono/duo+bb	voegloos spoor		50090	50109 0086.2		1.7	dag	01:blokgeremd reizigersmaterieel	6.75	91 <input checked="" type="checkbox"/>	30	91 <input checked="" type="checkbox"/>
										dag	02:schijf+blokgeremd reizigersmaterieel	4.85	104 <input checked="" type="checkbox"/>	84	99 <input checked="" type="checkbox"/>
										dag	03:schijf+blokgeremd electrisch mat		101 <input type="checkbox"/>		99 <input type="checkbox"/>
										dag	04:blokgeremd goederenmaterieel	1.5	71 <input checked="" type="checkbox"/>		<input checked="" type="checkbox"/>
										avond	01:blokgeremd reizigersmaterieel	6.1	91 <input checked="" type="checkbox"/>	44	91 <input checked="" type="checkbox"/>
										avond	02:schijf+blokgeremd reizigersmaterieel	4.25	104 <input checked="" type="checkbox"/>	93	99 <input checked="" type="checkbox"/>
										avond	03:schijf+blokgeremd electrisch mat	.25	101 <input type="checkbox"/>	100	99 <input type="checkbox"/>
										avond	04:blokgeremd goederenmaterieel	12.5	71 <input checked="" type="checkbox"/>		<input checked="" type="checkbox"/>
										nacht	01:blokgeremd reizigersmaterieel	1.75	91 <input checked="" type="checkbox"/>	60	91 <input checked="" type="checkbox"/>
										nacht	02:schijf+blokgeremd reizigersmaterieel	1	104 <input checked="" type="checkbox"/>	82	99 <input checked="" type="checkbox"/>

nr	z,gem	lengte groep	bovenbouw	railonderbreking	raildemp	km1	km2 kenmerk	toeslag	progn.periode	voertuigcategorie	Intens	v-dr rem	stop%	v-stop rem									
275	1.0	10	Rolderhoofibeton mono/duo+bb	voegloos spoor		50109	50119 0086.2	1.7	nacht	03:schijf+blokgeremd electrisch mat		101 <input type="checkbox"/>		99 <input type="checkbox"/>									
									nacht	04:blokgeremd goederenmaterieel	13.85	71 <input checked="" type="checkbox"/>		<input checked="" type="checkbox"/>									
									dag	01:blokgeremd reizigersmaterieel	6.75	91 <input checked="" type="checkbox"/>	30	91 <input checked="" type="checkbox"/>									
									dag	02:schijf+blokgeremd reizigersmaterieel	4.85	104 <input checked="" type="checkbox"/>	84	99 <input checked="" type="checkbox"/>									
									dag	03:schijf+blokgeremd electrisch mat		101 <input type="checkbox"/>		99 <input type="checkbox"/>									
									dag	04:blokgeremd goederenmaterieel	1.5	71 <input checked="" type="checkbox"/>		<input checked="" type="checkbox"/>									
									avond	01:blokgeremd reizigersmaterieel	6.1	91 <input checked="" type="checkbox"/>	44	91 <input checked="" type="checkbox"/>									
									avond	02:schijf+blokgeremd reizigersmaterieel	4.25	104 <input checked="" type="checkbox"/>	93	99 <input checked="" type="checkbox"/>									
									avond	03:schijf+blokgeremd electrisch mat	.25	101 <input type="checkbox"/>	100	99 <input type="checkbox"/>									
									avond	04:blokgeremd goederenmaterieel	12.5	71 <input checked="" type="checkbox"/>		<input checked="" type="checkbox"/>									
									nacht	01:blokgeremd reizigersmaterieel	1.75	91 <input checked="" type="checkbox"/>	60	91 <input checked="" type="checkbox"/>									
									nacht	02:schijf+blokgeremd reizigersmaterieel	1	104 <input checked="" type="checkbox"/>	82	99 <input checked="" type="checkbox"/>									
									nacht	03:schijf+blokgeremd electrisch mat		101 <input type="checkbox"/>		99 <input type="checkbox"/>									
									nacht	04:blokgeremd goederenmaterieel	13.85	71 <input checked="" type="checkbox"/>		<input checked="" type="checkbox"/>									
276	1.0	9	Rolderhoofibeton mono/duo+bb	voegloos spoor		50119	50128 0086.2	1.7	dag	01:blokgeremd reizigersmaterieel	6.75	91 <input checked="" type="checkbox"/>	30	91 <input checked="" type="checkbox"/>									
									dag	02:schijf+blokgeremd reizigersmaterieel	4.85	104 <input checked="" type="checkbox"/>	84	99 <input checked="" type="checkbox"/>									
									dag	03:schijf+blokgeremd electrisch mat		101 <input type="checkbox"/>		99 <input type="checkbox"/>									
									dag	04:blokgeremd goederenmaterieel	1.5	71 <input checked="" type="checkbox"/>		<input checked="" type="checkbox"/>									
									avond	01:blokgeremd reizigersmaterieel	6.1	91 <input checked="" type="checkbox"/>	44	91 <input checked="" type="checkbox"/>									
									avond	02:schijf+blokgeremd reizigersmaterieel	4.25	104 <input checked="" type="checkbox"/>	93	99 <input checked="" type="checkbox"/>									
									avond	03:schijf+blokgeremd electrisch mat	.25	101 <input type="checkbox"/>	100	99 <input type="checkbox"/>									
									avond	04:blokgeremd goederenmaterieel	12.5	71 <input checked="" type="checkbox"/>		<input checked="" type="checkbox"/>									
									nacht	01:blokgeremd reizigersmaterieel	1.75	91 <input checked="" type="checkbox"/>	60	91 <input checked="" type="checkbox"/>									
									nacht	02:schijf+blokgeremd reizigersmaterieel	1	104 <input checked="" type="checkbox"/>	82	99 <input checked="" type="checkbox"/>									
									nacht	03:schijf+blokgeremd electrisch mat		101 <input type="checkbox"/>		99 <input type="checkbox"/>									
									nacht	04:blokgeremd goederenmaterieel	13.85	71 <input checked="" type="checkbox"/>		<input checked="" type="checkbox"/>									
									277	1.0	13	Rolderhoofibeton mono/duo+bb	voegloos spoor		50128	50141 0086.2	1.7	dag	01:blokgeremd reizigersmaterieel	6.75	91 <input checked="" type="checkbox"/>	30	91 <input checked="" type="checkbox"/>
																		dag	02:schijf+blokgeremd reizigersmaterieel	4.85	104 <input checked="" type="checkbox"/>	84	99 <input checked="" type="checkbox"/>
dag	03:schijf+blokgeremd electrisch mat		101 <input type="checkbox"/>		99 <input type="checkbox"/>																		
dag	04:blokgeremd goederenmaterieel	1.5	71 <input checked="" type="checkbox"/>		<input checked="" type="checkbox"/>																		
avond	01:blokgeremd reizigersmaterieel	6.1	91 <input checked="" type="checkbox"/>	44	91 <input checked="" type="checkbox"/>																		
avond	02:schijf+blokgeremd reizigersmaterieel	4.25	104 <input checked="" type="checkbox"/>	93	99 <input checked="" type="checkbox"/>																		
avond	03:schijf+blokgeremd electrisch mat	.25	101 <input type="checkbox"/>	100	99 <input type="checkbox"/>																		
avond	04:blokgeremd goederenmaterieel	12.5	71 <input checked="" type="checkbox"/>		<input checked="" type="checkbox"/>																		
nacht	01:blokgeremd reizigersmaterieel	1.75	91 <input checked="" type="checkbox"/>	60	91 <input checked="" type="checkbox"/>																		
nacht	02:schijf+blokgeremd reizigersmaterieel	1	104 <input checked="" type="checkbox"/>	82	99 <input checked="" type="checkbox"/>																		
nacht	03:schijf+blokgeremd electrisch mat		101 <input type="checkbox"/>		99 <input type="checkbox"/>																		
nacht	04:blokgeremd goederenmaterieel	13.85	71 <input checked="" type="checkbox"/>		<input checked="" type="checkbox"/>																		
278	1.0	13	Rolderhoofibeton mono/duo+bb	voegloos spoor		50141	50154 0086.2	1.7										dag	01:blokgeremd reizigersmaterieel	6.75	91 <input checked="" type="checkbox"/>	30	91 <input checked="" type="checkbox"/>
																		dag	02:schijf+blokgeremd reizigersmaterieel	4.85	104 <input checked="" type="checkbox"/>	84	99 <input checked="" type="checkbox"/>

nr	z,gem	lengte groep	bovenbouw	railonderbreking	raildemp	km1	km2 kenmerk	toeslag	progn.periode	voertuigcategorie	Intens	v-dr rem	stop%	v-stop rem
										dag	03:schijf+blokgeremd electrisch mat			99 <input type="checkbox"/>
										dag	04:blokgeremd goederenmaterieel	1.5	71 <input checked="" type="checkbox"/>	<input checked="" type="checkbox"/>
										avond	01:blokgeremd reizigersmaterieel	6.1	91 <input checked="" type="checkbox"/>	44 91 <input checked="" type="checkbox"/>
										avond	02:schijf+blokgeremd reizigersmaterieel	4.25	104 <input checked="" type="checkbox"/>	93 99 <input checked="" type="checkbox"/>
										avond	03:schijf+blokgeremd electrisch mat	.25	101 <input type="checkbox"/>	100 99 <input type="checkbox"/>
										avond	04:blokgeremd goederenmaterieel	12.5	71 <input checked="" type="checkbox"/>	<input checked="" type="checkbox"/>
										nacht	01:blokgeremd reizigersmaterieel	1.75	91 <input checked="" type="checkbox"/>	60 91 <input checked="" type="checkbox"/>
										nacht	02:schijf+blokgeremd reizigersmaterieel	1	104 <input checked="" type="checkbox"/>	82 99 <input checked="" type="checkbox"/>
										nacht	03:schijf+blokgeremd electrisch mat		101 <input type="checkbox"/>	99 <input type="checkbox"/>
										nacht	04:blokgeremd goederenmaterieel	13.85	71 <input checked="" type="checkbox"/>	<input checked="" type="checkbox"/>
279	1.0	12	Rolderhoofibeton mono/duo+bb	voegloos spoor		50154	50166 0086.2		1.7	dag	01:blokgeremd reizigersmaterieel	6.75	91 <input checked="" type="checkbox"/>	30 91 <input checked="" type="checkbox"/>
										dag	02:schijf+blokgeremd reizigersmaterieel	4.85	104 <input checked="" type="checkbox"/>	84 99 <input checked="" type="checkbox"/>
										dag	03:schijf+blokgeremd electrisch mat		101 <input type="checkbox"/>	99 <input type="checkbox"/>
										dag	04:blokgeremd goederenmaterieel	1.5	71 <input checked="" type="checkbox"/>	<input checked="" type="checkbox"/>
										avond	01:blokgeremd reizigersmaterieel	6.1	91 <input checked="" type="checkbox"/>	44 91 <input checked="" type="checkbox"/>
										avond	02:schijf+blokgeremd reizigersmaterieel	4.25	104 <input checked="" type="checkbox"/>	93 99 <input checked="" type="checkbox"/>
										avond	03:schijf+blokgeremd electrisch mat	.25	101 <input type="checkbox"/>	100 99 <input type="checkbox"/>
										avond	04:blokgeremd goederenmaterieel	12.5	71 <input checked="" type="checkbox"/>	<input checked="" type="checkbox"/>
										nacht	01:blokgeremd reizigersmaterieel	1.75	91 <input checked="" type="checkbox"/>	60 91 <input checked="" type="checkbox"/>
										nacht	02:schijf+blokgeremd reizigersmaterieel	1	104 <input checked="" type="checkbox"/>	82 99 <input checked="" type="checkbox"/>
										nacht	03:schijf+blokgeremd electrisch mat		101 <input type="checkbox"/>	99 <input type="checkbox"/>
										nacht	04:blokgeremd goederenmaterieel	13.85	71 <input checked="" type="checkbox"/>	<input checked="" type="checkbox"/>
280	1.0	10	Rolderhoofibeton mono/duo+bb	voegloos spoor		50166	50176 0086.2		1.7	dag	01:blokgeremd reizigersmaterieel	6.75	91 <input checked="" type="checkbox"/>	30 91 <input checked="" type="checkbox"/>
										dag	02:schijf+blokgeremd reizigersmaterieel	4.85	104 <input checked="" type="checkbox"/>	84 99 <input checked="" type="checkbox"/>
										dag	03:schijf+blokgeremd electrisch mat		101 <input type="checkbox"/>	99 <input type="checkbox"/>
										dag	04:blokgeremd goederenmaterieel	1.5	71 <input checked="" type="checkbox"/>	<input checked="" type="checkbox"/>
										avond	01:blokgeremd reizigersmaterieel	6.1	91 <input checked="" type="checkbox"/>	44 91 <input checked="" type="checkbox"/>
										avond	02:schijf+blokgeremd reizigersmaterieel	4.25	104 <input checked="" type="checkbox"/>	93 99 <input checked="" type="checkbox"/>
										avond	03:schijf+blokgeremd electrisch mat	.25	101 <input type="checkbox"/>	100 99 <input type="checkbox"/>
										avond	04:blokgeremd goederenmaterieel	12.5	71 <input checked="" type="checkbox"/>	<input checked="" type="checkbox"/>
										nacht	01:blokgeremd reizigersmaterieel	1.75	91 <input checked="" type="checkbox"/>	60 91 <input checked="" type="checkbox"/>
										nacht	02:schijf+blokgeremd reizigersmaterieel	1	104 <input checked="" type="checkbox"/>	82 99 <input checked="" type="checkbox"/>
										nacht	03:schijf+blokgeremd electrisch mat		101 <input type="checkbox"/>	99 <input type="checkbox"/>
										nacht	04:blokgeremd goederenmaterieel	13.85	71 <input checked="" type="checkbox"/>	<input checked="" type="checkbox"/>
281	1.0	7	Rolderhoofibeton mono/duo+bb	voegloos spoor		50176	50183 0086.2		1.7	dag	01:blokgeremd reizigersmaterieel	6.75	91 <input checked="" type="checkbox"/>	30 91 <input checked="" type="checkbox"/>
										dag	02:schijf+blokgeremd reizigersmaterieel	4.85	104 <input checked="" type="checkbox"/>	84 99 <input checked="" type="checkbox"/>
										dag	03:schijf+blokgeremd electrisch mat		101 <input type="checkbox"/>	99 <input type="checkbox"/>
										dag	04:blokgeremd goederenmaterieel	1.5	71 <input checked="" type="checkbox"/>	<input checked="" type="checkbox"/>
										avond	01:blokgeremd reizigersmaterieel	6.1	91 <input checked="" type="checkbox"/>	44 91 <input checked="" type="checkbox"/>
										avond	02:schijf+blokgeremd reizigersmaterieel	4.25	104 <input checked="" type="checkbox"/>	93 99 <input checked="" type="checkbox"/>

nr	z,gem	lengte groep	bovenbouw	railonderbreking	raildemp	km1	km2 kenmerk	toeslag	progn.periode	voertuigcategorie	Intens	v-dr rem	stop%	v-stop rem	
										avond	03:schijf+blokgeremd electrisch mat	.25	101 <input type="checkbox"/>	100	99 <input type="checkbox"/>
										avond	04:blokgeremd goederenmaterieel	12.5	71 <input checked="" type="checkbox"/>		<input checked="" type="checkbox"/>
										nacht	01:blokgeremd reizigersmaterieel	1.75	91 <input checked="" type="checkbox"/>	60	91 <input checked="" type="checkbox"/>
										nacht	02:schijf+blokgeremd reizigersmaterieel	1	104 <input checked="" type="checkbox"/>	82	99 <input checked="" type="checkbox"/>
										nacht	03:schijf+blokgeremd electrisch mat		101 <input type="checkbox"/>		99 <input type="checkbox"/>
										nacht	04:blokgeremd goederenmaterieel	13.85	71 <input checked="" type="checkbox"/>		<input checked="" type="checkbox"/>
282	1.0	4	Rolderhoofibeton mono/duo+bb	voegloos spoor		50183	50187 0086.2		1.7	dag	01:blokgeremd reizigersmaterieel	6.75	91 <input checked="" type="checkbox"/>	30	91 <input checked="" type="checkbox"/>
										dag	02:schijf+blokgeremd reizigersmaterieel	4.85	104 <input checked="" type="checkbox"/>	84	99 <input checked="" type="checkbox"/>
										dag	03:schijf+blokgeremd electrisch mat		101 <input type="checkbox"/>		99 <input type="checkbox"/>
										dag	04:blokgeremd goederenmaterieel	1.5	71 <input checked="" type="checkbox"/>		<input checked="" type="checkbox"/>
										avond	01:blokgeremd reizigersmaterieel	6.1	91 <input checked="" type="checkbox"/>	44	91 <input checked="" type="checkbox"/>
										avond	02:schijf+blokgeremd reizigersmaterieel	4.25	104 <input checked="" type="checkbox"/>	93	99 <input checked="" type="checkbox"/>
										avond	03:schijf+blokgeremd electrisch mat	.25	101 <input type="checkbox"/>	100	99 <input type="checkbox"/>
										avond	04:blokgeremd goederenmaterieel	12.5	71 <input checked="" type="checkbox"/>		<input checked="" type="checkbox"/>
										nacht	01:blokgeremd reizigersmaterieel	1.75	91 <input checked="" type="checkbox"/>	60	91 <input checked="" type="checkbox"/>
										nacht	02:schijf+blokgeremd reizigersmaterieel	1	104 <input checked="" type="checkbox"/>	82	99 <input checked="" type="checkbox"/>
										nacht	03:schijf+blokgeremd electrisch mat		101 <input type="checkbox"/>		99 <input type="checkbox"/>
										nacht	04:blokgeremd goederenmaterieel	13.85	71 <input checked="" type="checkbox"/>		<input checked="" type="checkbox"/>
283	1.0	9	Rolderhoofibeton mono/duo+bb	voegloos spoor		50187	50196 0086.2		1.7	dag	01:blokgeremd reizigersmaterieel	6.75	91 <input checked="" type="checkbox"/>	30	91 <input checked="" type="checkbox"/>
										dag	02:schijf+blokgeremd reizigersmaterieel	4.85	104 <input checked="" type="checkbox"/>	84	99 <input checked="" type="checkbox"/>
										dag	03:schijf+blokgeremd electrisch mat		101 <input type="checkbox"/>		99 <input type="checkbox"/>
										dag	04:blokgeremd goederenmaterieel	1.5	71 <input checked="" type="checkbox"/>		<input checked="" type="checkbox"/>
										avond	01:blokgeremd reizigersmaterieel	6.1	91 <input checked="" type="checkbox"/>	44	91 <input checked="" type="checkbox"/>
										avond	02:schijf+blokgeremd reizigersmaterieel	4.25	104 <input checked="" type="checkbox"/>	93	99 <input checked="" type="checkbox"/>
										avond	03:schijf+blokgeremd electrisch mat	.25	101 <input type="checkbox"/>	100	99 <input type="checkbox"/>
										avond	04:blokgeremd goederenmaterieel	12.5	71 <input checked="" type="checkbox"/>		<input checked="" type="checkbox"/>
										nacht	01:blokgeremd reizigersmaterieel	1.75	91 <input checked="" type="checkbox"/>	60	91 <input checked="" type="checkbox"/>
										nacht	02:schijf+blokgeremd reizigersmaterieel	1	104 <input checked="" type="checkbox"/>	82	99 <input checked="" type="checkbox"/>
										nacht	03:schijf+blokgeremd electrisch mat		101 <input type="checkbox"/>		99 <input type="checkbox"/>
										nacht	04:blokgeremd goederenmaterieel	13.85	71 <input checked="" type="checkbox"/>		<input checked="" type="checkbox"/>
284	1.0	11	Rolderhoofibeton mono/duo+bb	voegloos spoor		50196	50207 0086.2		1.7	dag	01:blokgeremd reizigersmaterieel	6.75	91 <input checked="" type="checkbox"/>	30	91 <input checked="" type="checkbox"/>
										dag	02:schijf+blokgeremd reizigersmaterieel	4.85	104 <input checked="" type="checkbox"/>	84	99 <input checked="" type="checkbox"/>
										dag	03:schijf+blokgeremd electrisch mat		101 <input type="checkbox"/>		99 <input type="checkbox"/>
										dag	04:blokgeremd goederenmaterieel	1.5	71 <input checked="" type="checkbox"/>		<input checked="" type="checkbox"/>
										avond	01:blokgeremd reizigersmaterieel	6.1	91 <input checked="" type="checkbox"/>	44	91 <input checked="" type="checkbox"/>
										avond	02:schijf+blokgeremd reizigersmaterieel	4.25	104 <input checked="" type="checkbox"/>	93	99 <input checked="" type="checkbox"/>
										avond	03:schijf+blokgeremd electrisch mat	.25	101 <input type="checkbox"/>	100	99 <input type="checkbox"/>
										avond	04:blokgeremd goederenmaterieel	12.5	71 <input checked="" type="checkbox"/>		<input checked="" type="checkbox"/>
										nacht	01:blokgeremd reizigersmaterieel	1.75	91 <input checked="" type="checkbox"/>	60	91 <input checked="" type="checkbox"/>
										nacht	02:schijf+blokgeremd reizigersmaterieel	1	104 <input checked="" type="checkbox"/>	82	99 <input checked="" type="checkbox"/>

nr	z,gem	lengte groep	bovenbouw	railonderbreking	raildemp	km1	km2 kenmerk	toeslag	progn.periode	voertuigcategorie	Intens	v-dr rem	stop%	v-stop rem									
285	1.0	10	Rolderhoofibeton mono/duo+bb	voegloos spoor		50207	50217 0086.2	1.7	nacht	03:schijf+blokgeremd electrisch mat		101 <input type="checkbox"/>		99 <input type="checkbox"/>									
									nacht	04:blokgeremd goederenmaterieel	13.85	71 <input checked="" type="checkbox"/>		<input checked="" type="checkbox"/>									
									dag	01:blokgeremd reizigersmaterieel	6.75	91 <input checked="" type="checkbox"/>	30	91 <input checked="" type="checkbox"/>									
									dag	02:schijf+blokgeremd reizigersmaterieel	4.85	104 <input checked="" type="checkbox"/>	84	99 <input checked="" type="checkbox"/>									
									dag	03:schijf+blokgeremd electrisch mat		101 <input type="checkbox"/>		99 <input type="checkbox"/>									
									dag	04:blokgeremd goederenmaterieel	1.5	71 <input checked="" type="checkbox"/>		<input checked="" type="checkbox"/>									
									avond	01:blokgeremd reizigersmaterieel	6.1	91 <input checked="" type="checkbox"/>	44	91 <input checked="" type="checkbox"/>									
									avond	02:schijf+blokgeremd reizigersmaterieel	4.25	104 <input checked="" type="checkbox"/>	93	99 <input checked="" type="checkbox"/>									
									avond	03:schijf+blokgeremd electrisch mat	.25	101 <input type="checkbox"/>	100	99 <input type="checkbox"/>									
									avond	04:blokgeremd goederenmaterieel	12.5	71 <input checked="" type="checkbox"/>		<input checked="" type="checkbox"/>									
									nacht	01:blokgeremd reizigersmaterieel	1.75	91 <input checked="" type="checkbox"/>	60	91 <input checked="" type="checkbox"/>									
									nacht	02:schijf+blokgeremd reizigersmaterieel	1	104 <input checked="" type="checkbox"/>	82	99 <input checked="" type="checkbox"/>									
									nacht	03:schijf+blokgeremd electrisch mat		101 <input type="checkbox"/>		99 <input type="checkbox"/>									
									nacht	04:blokgeremd goederenmaterieel	13.85	71 <input checked="" type="checkbox"/>		<input checked="" type="checkbox"/>									
286	1.0	13	Rolderhoofibeton mono/duo+bb	voegloos spoor		50217	50230 0086.2	1.7	dag	01:blokgeremd reizigersmaterieel	6.75	91 <input checked="" type="checkbox"/>	30	91 <input checked="" type="checkbox"/>									
									dag	02:schijf+blokgeremd reizigersmaterieel	4.85	104 <input checked="" type="checkbox"/>	84	99 <input checked="" type="checkbox"/>									
									dag	03:schijf+blokgeremd electrisch mat		101 <input type="checkbox"/>		99 <input type="checkbox"/>									
									dag	04:blokgeremd goederenmaterieel	1.5	71 <input checked="" type="checkbox"/>		<input checked="" type="checkbox"/>									
									avond	01:blokgeremd reizigersmaterieel	6.1	91 <input checked="" type="checkbox"/>	44	91 <input checked="" type="checkbox"/>									
									avond	02:schijf+blokgeremd reizigersmaterieel	4.25	104 <input checked="" type="checkbox"/>	93	99 <input checked="" type="checkbox"/>									
									avond	03:schijf+blokgeremd electrisch mat	.25	101 <input type="checkbox"/>	100	99 <input type="checkbox"/>									
									avond	04:blokgeremd goederenmaterieel	12.5	71 <input checked="" type="checkbox"/>		<input checked="" type="checkbox"/>									
									nacht	01:blokgeremd reizigersmaterieel	1.75	91 <input checked="" type="checkbox"/>	60	91 <input checked="" type="checkbox"/>									
									nacht	02:schijf+blokgeremd reizigersmaterieel	1	104 <input checked="" type="checkbox"/>	82	99 <input checked="" type="checkbox"/>									
									nacht	03:schijf+blokgeremd electrisch mat		101 <input type="checkbox"/>		99 <input type="checkbox"/>									
									nacht	04:blokgeremd goederenmaterieel	13.85	71 <input checked="" type="checkbox"/>		<input checked="" type="checkbox"/>									
									287	1.0	36	Rolderhoofibeton mono/duo+bb	voegloos spoor		50230	50266 0086.2	1.7	dag	01:blokgeremd reizigersmaterieel	6.75	91 <input checked="" type="checkbox"/>	30	91 <input checked="" type="checkbox"/>
																		dag	02:schijf+blokgeremd reizigersmaterieel	4.85	104 <input checked="" type="checkbox"/>	84	99 <input checked="" type="checkbox"/>
dag	03:schijf+blokgeremd electrisch mat		101 <input type="checkbox"/>		99 <input type="checkbox"/>																		
dag	04:blokgeremd goederenmaterieel	1.5	71 <input checked="" type="checkbox"/>		<input checked="" type="checkbox"/>																		
avond	01:blokgeremd reizigersmaterieel	6.1	91 <input checked="" type="checkbox"/>	44	91 <input checked="" type="checkbox"/>																		
avond	02:schijf+blokgeremd reizigersmaterieel	4.25	104 <input checked="" type="checkbox"/>	93	99 <input checked="" type="checkbox"/>																		
avond	03:schijf+blokgeremd electrisch mat	.25	101 <input type="checkbox"/>	100	99 <input type="checkbox"/>																		
avond	04:blokgeremd goederenmaterieel	12.5	71 <input checked="" type="checkbox"/>		<input checked="" type="checkbox"/>																		
nacht	01:blokgeremd reizigersmaterieel	1.75	91 <input checked="" type="checkbox"/>	60	91 <input checked="" type="checkbox"/>																		
nacht	02:schijf+blokgeremd reizigersmaterieel	1	104 <input checked="" type="checkbox"/>	82	99 <input checked="" type="checkbox"/>																		
nacht	03:schijf+blokgeremd electrisch mat		101 <input type="checkbox"/>		99 <input type="checkbox"/>																		
nacht	04:blokgeremd goederenmaterieel	13.85	71 <input checked="" type="checkbox"/>		<input checked="" type="checkbox"/>																		
288	1.0	30	Rolderhoofibeton mono/duo+bb	voegloos spoor		50266	50296 0086.2	1.7										dag	01:blokgeremd reizigersmaterieel	6.75	91 <input checked="" type="checkbox"/>	30	91 <input checked="" type="checkbox"/>
																		dag	02:schijf+blokgeremd reizigersmaterieel	4.85	104 <input checked="" type="checkbox"/>	84	99 <input checked="" type="checkbox"/>

nr	z,gem	lengte groep	bovenbouw	railonderbreking	raildemp	km1	km2 kenmerk	toeslag	progn.periode	voertuigcategorie	Intens	v-dr rem	stop%	v-stop rem
										dag	03:schijf+blokgeremd electrisch mat		101 <input type="checkbox"/>	99 <input type="checkbox"/>
										dag	04:blokgeremd goederenmaterieel	1.5	71 <input checked="" type="checkbox"/>	<input checked="" type="checkbox"/>
										avond	01:blokgeremd reizigersmaterieel	6.1	91 <input checked="" type="checkbox"/>	44 91 <input checked="" type="checkbox"/>
										avond	02:schijf+blokgeremd reizigersmaterieel	4.25	104 <input checked="" type="checkbox"/>	93 99 <input checked="" type="checkbox"/>
										avond	03:schijf+blokgeremd electrisch mat	.25	101 <input type="checkbox"/>	100 99 <input type="checkbox"/>
										avond	04:blokgeremd goederenmaterieel	12.5	71 <input checked="" type="checkbox"/>	<input checked="" type="checkbox"/>
										nacht	01:blokgeremd reizigersmaterieel	1.75	91 <input checked="" type="checkbox"/>	60 91 <input checked="" type="checkbox"/>
										nacht	02:schijf+blokgeremd reizigersmaterieel	1	104 <input checked="" type="checkbox"/>	82 99 <input checked="" type="checkbox"/>
										nacht	03:schijf+blokgeremd electrisch mat		101 <input type="checkbox"/>	99 <input type="checkbox"/>
										nacht	04:blokgeremd goederenmaterieel	13.85	71 <input checked="" type="checkbox"/>	<input checked="" type="checkbox"/>
289	1.0	63	Rolderhoofibeton mono/duo+bb	voegloos spoor		50296	50359 0086.2		1.7	dag	01:blokgeremd reizigersmaterieel	6.75	91 <input checked="" type="checkbox"/>	30 91 <input checked="" type="checkbox"/>
										dag	02:schijf+blokgeremd reizigersmaterieel	4.85	104 <input checked="" type="checkbox"/>	84 99 <input checked="" type="checkbox"/>
										dag	03:schijf+blokgeremd electrisch mat		101 <input type="checkbox"/>	99 <input type="checkbox"/>
										dag	04:blokgeremd goederenmaterieel	1.5	71 <input checked="" type="checkbox"/>	<input checked="" type="checkbox"/>
										avond	01:blokgeremd reizigersmaterieel	6.1	91 <input checked="" type="checkbox"/>	44 91 <input checked="" type="checkbox"/>
										avond	02:schijf+blokgeremd reizigersmaterieel	4.25	104 <input checked="" type="checkbox"/>	93 99 <input checked="" type="checkbox"/>
										avond	03:schijf+blokgeremd electrisch mat	.25	101 <input type="checkbox"/>	100 99 <input type="checkbox"/>
										avond	04:blokgeremd goederenmaterieel	12.5	71 <input checked="" type="checkbox"/>	<input checked="" type="checkbox"/>
										nacht	01:blokgeremd reizigersmaterieel	1.75	91 <input checked="" type="checkbox"/>	60 91 <input checked="" type="checkbox"/>
										nacht	02:schijf+blokgeremd reizigersmaterieel	1	104 <input checked="" type="checkbox"/>	82 99 <input checked="" type="checkbox"/>
										nacht	03:schijf+blokgeremd electrisch mat		101 <input type="checkbox"/>	99 <input type="checkbox"/>
										nacht	04:blokgeremd goederenmaterieel	13.85	71 <input checked="" type="checkbox"/>	<input checked="" type="checkbox"/>
290	1.0	51	Rolderhoofibeton mono/duo+bb	voegloos spoor		50359	50410 0086.2		1.7	dag	01:blokgeremd reizigersmaterieel	6.75	91 <input checked="" type="checkbox"/>	30 91 <input checked="" type="checkbox"/>
										dag	02:schijf+blokgeremd reizigersmaterieel	4.85	104 <input checked="" type="checkbox"/>	84 99 <input checked="" type="checkbox"/>
										dag	03:schijf+blokgeremd electrisch mat		101 <input type="checkbox"/>	99 <input type="checkbox"/>
										dag	04:blokgeremd goederenmaterieel	1.5	71 <input checked="" type="checkbox"/>	<input checked="" type="checkbox"/>
										avond	01:blokgeremd reizigersmaterieel	6.1	91 <input checked="" type="checkbox"/>	44 91 <input checked="" type="checkbox"/>
										avond	02:schijf+blokgeremd reizigersmaterieel	4.25	104 <input checked="" type="checkbox"/>	93 99 <input checked="" type="checkbox"/>
										avond	03:schijf+blokgeremd electrisch mat	.25	101 <input type="checkbox"/>	100 99 <input type="checkbox"/>
										avond	04:blokgeremd goederenmaterieel	12.5	71 <input checked="" type="checkbox"/>	<input checked="" type="checkbox"/>
										nacht	01:blokgeremd reizigersmaterieel	1.75	91 <input checked="" type="checkbox"/>	60 91 <input checked="" type="checkbox"/>
										nacht	02:schijf+blokgeremd reizigersmaterieel	1	104 <input checked="" type="checkbox"/>	82 99 <input checked="" type="checkbox"/>
										nacht	03:schijf+blokgeremd electrisch mat		101 <input type="checkbox"/>	99 <input type="checkbox"/>
										nacht	04:blokgeremd goederenmaterieel	13.85	71 <input checked="" type="checkbox"/>	<input checked="" type="checkbox"/>

Rijlijnen

nr	z.gem	lengte	wegdek	hellingcor.	groep	omschrijving	kenmerk	art 110g	etm.intens.	%periode	Intensiteiten				snelheden				
											%	licht	middel	zwaar	motor	licht	middel	zwaar	motor
5	0.0	152	glad asfalt(1)		Rolderhoofdweg (1)	Rolderhoofdweg, te		5	8865.0	<input checked="" type="checkbox"/>	dag	6.21	92.50	5.40	2.10		50	50	50
											avond	3.43	96.70	2.30	1.00		50	50	50
											nacht	.50	90.00	6.70	3.30		50	50	50
6	-4.0	34	1 laags zoab CROW200(51)		Rolderhoofdweg (1)	Rolderhoofdweg, te		5	8496.0	<input checked="" type="checkbox"/>	dag	6.21	92.50	5.40	2.10		50	50	50
											avond	3.43	96.70	2.30	1.00		50	50	50
											nacht	.50	90.00	6.70	3.30		50	50	50
7	-1.6	458	1 laags zoab CROW200(51)		Rolderhoofdweg (1)	Rolderhoofdweg, te		5	8496.0	<input checked="" type="checkbox"/>	dag	6.21	92.50	5.40	2.10		50	50	50
											avond	3.43	96.70	2.30	1.00		50	50	50
											nacht	.50	90.00	6.70	3.30		50	50	50
8	1.1	336	glad asfalt(1)		Overcingellaan (2)	Overcingellaan		5	18654.0	<input checked="" type="checkbox"/>	dag	6.00	92.90	2.90	4.20		50	50	50
											avond	3.13	92.90	2.90	4.20		50	50	50
											nacht	.59	92.90	2.90	4.20		50	50	50
9	0.0	126	glad asfalt(1)		Doctor A.F. Philipsweg	Abel Tasmanplein		5	6002.0	<input checked="" type="checkbox"/>	dag	6.00	92.90	2.90	4.20		50	50	50
											avond	3.13	92.90	2.90	4.20		50	50	50
											nacht	.59	92.90	2.90	4.20		50	50	50
10	0.0	664	glad asfalt(1)		Doctor A.F. Philipsweg	Doctor A.F. Philipsv		5	6741.0	<input checked="" type="checkbox"/>	dag	6.04	92.90	2.90	4.20		50	50	50
											avond	3.16	92.90	2.90	4.20		50	50	50
											nacht	.56	92.90	2.90	4.20		50	50	50
11	0.0	383	glad asfalt(1)		Overcingellaan (2)	Industrieweg		5	20224.0	<input checked="" type="checkbox"/>	dag	6.00	92.90	2.90	4.20		50	50	50
											avond	3.13	92.90	2.90	4.20		50	50	50
											nacht	.59	92.90	2.90	4.20		50	50	50
12	-1.1	109	1 laags zoab CROW200(51)		Rolderhoofdweg (1)	Rolderhoofdweg, te		5	8496.0	<input checked="" type="checkbox"/>	dag	6.21	92.50	5.40	2.10		50	50	50
											avond	3.43	96.70	2.30	1.00		50	50	50
											nacht	.50	90.00	6.70	3.30		50	50	50

Bodemabsorptie

nr	lengte	absorptie [%]	kenmerk
1	158	80.0	
2	596	50.0	
3	576	50.0	
4	129		
5	750	50.0	
6	473	80.0	
7	500	80.0	
8	34	80.0	
9	233		
10	223	50.0	
11	263	50.0	
12	270	50.0	
13	298	80.0	
14	439	80.0	
15	91	80.0	
16	15	80.0	
17	44	80.0	
18	377	80.0	
19	59	80.0	
20	142	80.0	
21	83	80.0	
22	343		
23	400	50.0	
24	634	80.0	
25	82	50.0	
26	120	80.0	
27	83	80.0	
28	129		
29	53	80.0	
30	98	80.0	
31	83	80.0	
32	49	80.0	
33	352	80.0	
34	147	80.0	
35	226		
36	215	50.0	
37	124	50.0	
38	274	80.0	
39	38	80.0	
40	47	80.0	
41	136	50.0	
42	345	50.0	
43	393	50.0	
44	95	50.0	
45	298	80.0	
46	98	80.0	
47	307	50.0	
48	596		
49	1437	80.0	
50	181	50.0	
51	292	50.0	

nr	lengte	absorptie [%]	kenmerk
52	53	80.0	
53	132	50.0	
54	504	50.0	
55	136	50.0	
56	214	50.0	
57	668	50.0	
58	344	50.0	
59	367	50.0	
60	327	50.0	
61	198	50.0	
63	342	50.0	
64	133	80.0	
65	100	80.0	
66	161	80.0	
67	232	50.0	
72	214	50.0	

