

# **Landschappelijke inpassing**

t.b.v. melkveebedrijf Wilfried Westerkamp  
Pepergaweg 29 te Peperga

In samenwerking met Bouwkundig Tekenburo Nico Bollen te Steggerda

Juni 2015

Buro Greet Bierema  
Vriesburgerweg 20  
8475 EK Nijeholtpade  
0561-688920  
greetbierema@planet.nl

Op de historische kaart uit 1926 zijn de volgende landschapspatronen te zien: de lintbebouwing aan de Pepergaweg, de slagenverkaveling met sloten, de onverharde paden naar het noorden, hier en daar enkele houtsingels evenwijdig aan die slagenverkaveling en een slotenpatroon dwars op de verkavelingsrichting (met rode stippellijn aangeven) nabij de achterzijden van de bebouwing.

Op de luchtfoto is die laatste lijn nog duidelijk aanwezig. Het bedrijf heeft zich aan weerszijden van die lijn ontwikkeld. De zichtbaarheid van het achtererf is met name aan de noordwestzijde over grote afstand en vanaf het noordoosten op kortere afstand. De uitbreiding zal zich binnen het lint afspelen, omdat het naast de bestaande stal plaats vindt.

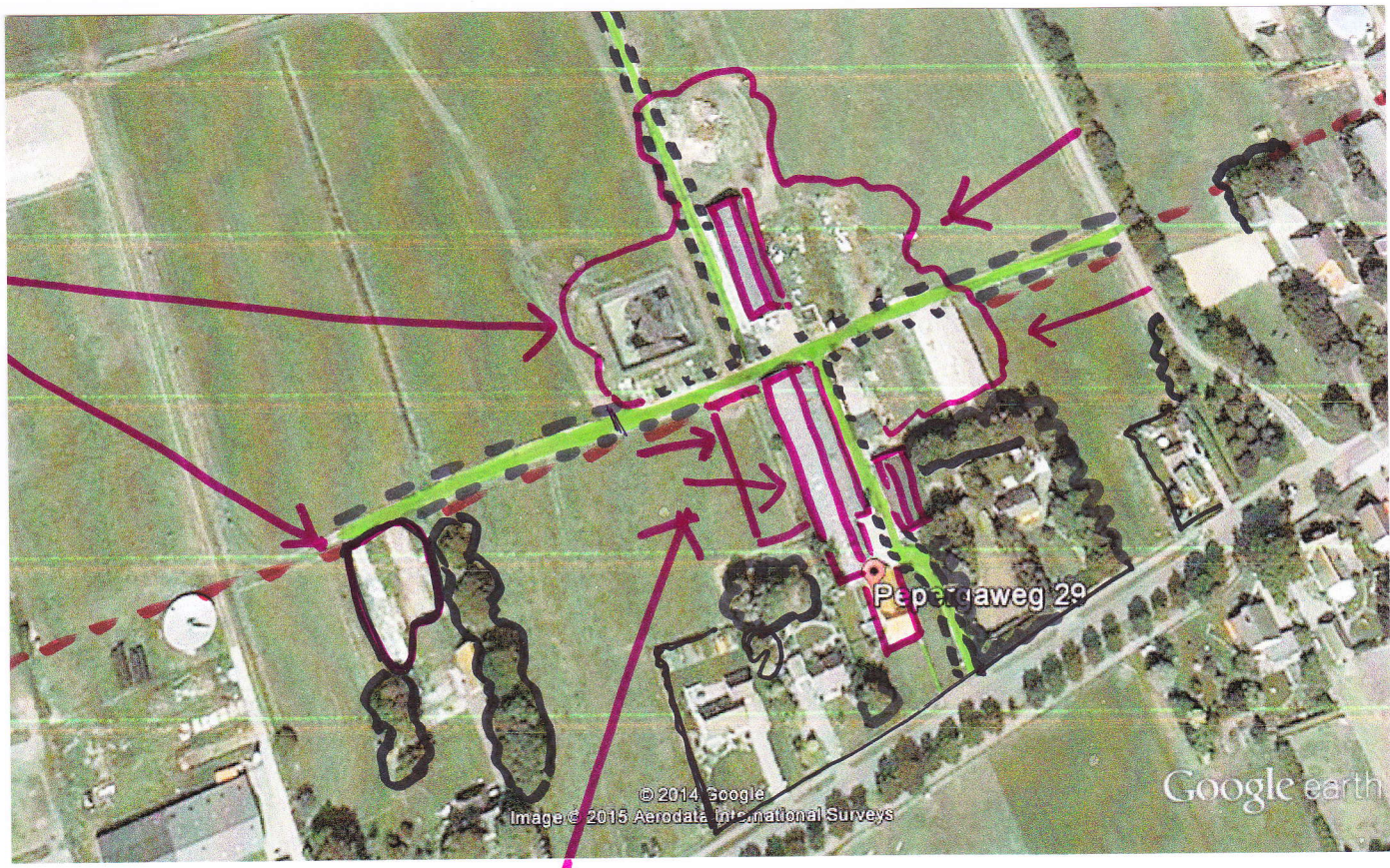
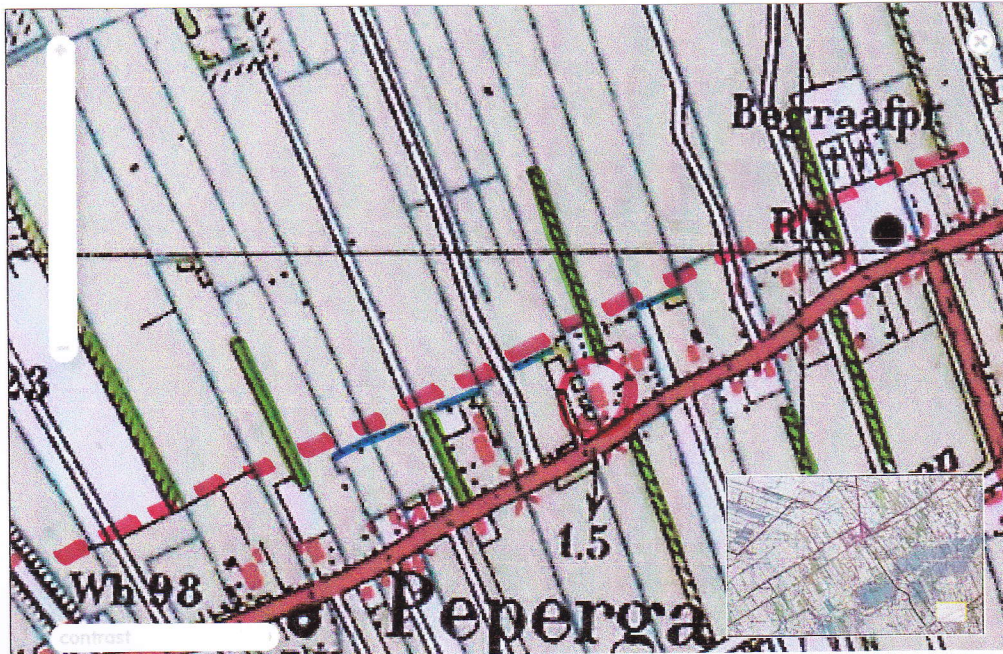

Bij de landschappelijk inpassing spelen in het woudontginningslandschap het slagenpatroon, het slotenpatroon en de hier en daar verspreid staande (verdwenen) houtsingels een rol. In de eerste plaats is er een nieuw slotenpatroon bedacht, die de kenmerken van deze locatie zullen gaan versterken. Met het waterschap is hier overleg over geweest. Vervolgens zullen twee houtsingels de contouren van het erf aan de achterzijde en aan de oostzijde gaan bepalen, maar ook het gehele landschap gaan versterken. Het erf wordt zo op vier hoeken (mede door de beplanting op de erven van de burens) door beplanting ingekaderd. Binnen het sloten- en beplantingspatroon voegt zich de bebouwing van het veeteeltbedrijf en de voeropslag. Beplanting langs de nieuwe stal is op deze wijze niet noodzakelijk en het is zo voordeliger voor een goede ventilatie.

Om de aandacht niet te zeer te vestigen op de nieuwbouw, worden alleen gedekte kleuren gebruikt en geen witte windveren. De lichtstraat zal zich aan de oostzijde van de nok bevinden, zodat het dak aan de open westzijde zo donker en strak mogelijk blijft.

In de twee houtsingels is gekozen voor de streekeigen soorten die op zandgrond geschikt zijn: zomer eik (*Quercus robur*) op 8 meter afstand van elkaar, aangevuld met ruwe berk (*Betula pendula*) en lijsterbes (*Sorbus aucuparia*) (maximaal 2%) en de struiken Gelderse roos (*Viburnum opulus*) (maximaal 5%), hazelaar (*Corylus avellana*), veldesdoorn (*Acer campestre*) en hulst (*Ilex aquifolium*) (in groepen van 3 of 5 bij elkaar). De beide singels worden aan één zijde begrenst door een nieuwe sloot.

