



**Van der Poel B.V.**  
*Adviesbureau bodem en milieu*

Verkennend bodemonderzoek  
ter plaatse van:

**Dorpsstraat 20  
te Hoorn**

**Projectnummer**

**161213**

Ooldselaan 12a  
7245 PR Laren  
T 0547 261 888

[info@poelconsult.nl](mailto:info@poelconsult.nl)  
[www.vdpoelmilieu.nl](http://www.vdpoelmilieu.nl)

# VERANTWOORDING

## RAPPORT

Type onderzoek	:	<b>Verkennend bodemonderzoek</b>
Locatie onderzoek	:	<b>Dorpsstraat 20 te Hoorn</b>
Projectnummer	:	<b>161213</b>
Versie rapportage	:	<b>1</b>
Projectleider	:	<b>Dhr. P. van der Poel</b>
Verificatie	:	<b>Dhr. J.R. Staal</b>
Datum	:	<b>18 oktober 2016</b>

## OPDRACHTGEVER

Naam	:	<b>Huifkarbedrijf Terpstra</b> <b>Dorpsstraat 20</b> <b>8896 JE HOORN</b>
Contactpersoon	:	<b>Mevr. N. Terpstra</b>

## UITGEVOERD DOOR



**Van der Poel B.V.**  
*Adviesbureau bodem en milieu*

Ooldselaan 12a  
7245 PR Laren  
T 0547 261 888

[info@poelconsult.nl](mailto:info@poelconsult.nl)  
[www.vdpoelmilieu.nl](http://www.vdpoelmilieu.nl)

### DISCLAIMER

Dit rapport is het resultaat van een verkennend bodemonderzoek dat is uitgevoerd ter plaatse van Dorpsstraat 20 te Hoorn, in opdracht van Huifkarbedrijf Terpstra.

Ten behoeve van de juiste interpretatie van dit rapport is het noodzakelijk te beschikken over de gehele rapportage, inclusief bijlagen.

Het rapport is ongeschikt voor toepassing in een juridische context indien:

- de paginanummering van het rapport onjuist of onvolledig is
- de bijlagen genoemd in de inhoudsopgave (deels) ontbreken
- het projectnummer in het rapport en op de bijlage niet overeenkomt

We stellen dit rapport alleen ter beschikking aan derden in geval van schriftelijke toestemming van de opdrachtgever.



# INHOUDSOPGAVE

<b>1</b>	<b>INLEIDING</b>	<b>5</b>
1.1	ALGEMEEN .....	5
1.2	AANLEIDING EN DOELSTELLING .....	5
1.3	KWALITEITSBORGING .....	5
1.3.1	Onderzoeksstrategie .....	5
1.3.2	Veldwerkzaamheden.....	5
1.3.3	Laboratoriumwerkzaamheden.....	6
1.4	LEESWIJZER .....	6
<b>2</b>	<b>VOORONDERZOEK (NEN 5725 :2009)</b>	<b>7</b>
2.1	ALGEMEEN .....	7
2.1.1	Basisinformatie.....	7
2.1.2	Mate van verdachtheid en type onderzoek .....	7
2.2	VOORONDERZOEK.....	7
2.2.1	Samenvatting vooronderzoek .....	7
2.2.2	Volledigheid en betrouwbaarheid vooronderzoek .....	9
2.2.3	Afwijkingen vooronderzoek .....	9
2.3	ONDERZOEKSHYPOTHESE .....	9
<b>3</b>	<b>VELDWERKZAAMHEDEN</b>	<b>10</b>
3.1	WERKZAAMHEDEN.....	10
3.1.1	Uitvoering werkzaamheden .....	10
3.1.2	Uitvoering werkzaamheden grondwater .....	10
3.2	BODEMOPBOUW .....	11
3.3	ZINTUIGLIJKE WAARNEMINGEN .....	11
3.4	AFWIJKINGEN .....	11
3.4.1	Afwijkingen werkzaamheden .....	11
3.4.2	Afwijkingen strategie(ën) .....	11
<b>4</b>	<b>ANALYSERESULTATEN EN BESPREKING</b>	<b>12</b>
4.1	ANALYSEMONSTERS.....	12
4.1.1	Afwijkingen analysemonsters.....	12
4.2	TOETSING ANALYSERESULTATEN .....	12
4.3	MILIEUHYGIËNISCHE KWALITEIT GROND.....	13
4.4	MILIEUHYGIËNISCHE KWALITEIT GRONDWATER.....	13
<b>5</b>	<b>SAMENVATTING EN CONCLUSIES</b>	<b>14</b>
5.1	SAMENVATTING .....	14
5.2	CONCLUSIES EN AANBEVELINGEN .....	15



## **BIJLAGEN**

- 1.1** Kadastrale kaart
- 1.2** Situatieschets onderzoekslocatie met boorpunten
- 2** Resultaten vooronderzoek
- 3** Analyseresultaten
- 4** Toetsingswaarden
- 5** Boorprofielen
- 6** Legenda
- 7** Eurofins Analytico B.V. certificaat

Onze rapportage is opgezet in kleur, om het u bij het lezen van het digitale document visueel aantrekkelijk te maken. Uiteraard kan het document ook op papier worden afgedrukt, waarbij we willen wijzen op de mogelijkheid om het document in zwart-wit af te drukken om kosten en toner te besparen.



# 1 INLEIDING

## 1.1 ALGEMEEN

In opdracht van Huifkarbedrijf Terpstra is door Van der Poel BV een verkennend milieukundig bodemonderzoek uitgevoerd ter plaatse van een locatie aan de Dorpsstraat 20 te Hoorn (Terschelling).

## 1.2 AANLEIDING EN DOELSTELLING

Aanleiding tot het verkennend bodemonderzoek is de voorgenomen nieuwbouw van een rijhal ter plaatse van het onderzoeksterrein.

Doel van het onderzoek is een indruk te verkrijgen omtrent de eventuele aanwezigheid van verontreinigingen in de grond en in het grondwater van het onderzoeksterrein.

Dit gebeurt teneinde te bepalen of er vanuit milieuhygiënisch oogpunt belemmeringen bestaan voor het toekomstige gebruik van de locatie.

## 1.3 KWALITEITSBORGING

Van der Poel streeft er naar een zo hoog mogelijke kwaliteit van onderzoek te leveren.

De veldwerkzaamheden en laboratorium werkzaamheden zijn uitgevoerd volgens de actuele beoordelingsrichtlijn en accreditatieschema, en de onderzoeksstrategie is opgesteld conform de geldende NEN normen en SIKB protocollen, zoals hierna beschreven.

### 1.3.1 Onderzoeksstrategie

In onderstaande tabel zijn de kwaliteitsnormen opgenomen voor de onderzoeksstrategieën.

**Tabel 1.1. Toegepaste normen**

Aspect onderzoek	Toegepaste norm
Strategie vooronderzoek	NEN 5725:2009
Strategie verkennend (chemisch) onderzoek	NEN 5740:2009

Eventuele afwijkingen op de normen, die tijdens de uitvoering naar voren zijn gekomen, zijn weergegeven in respectievelijk § 2.2.3 en § 3.4.

### 1.3.2 Veldwerkzaamheden

Het veldwerk is uitgevoerd door Bodemvisie Milieu en Veiligheid B.V.. Het onderzoek heeft plaatsgevonden onder procescertificaat op grond van de BRL SIKB 2000 "Veldwerk bij milieuhygiënisch bodemonderzoek", waarvoor Bodemvisie Milieu en Veiligheid B.V. is gecertificeerd en erkend door het ministerie van I en M.



2001-2002

Het veldwerk heeft plaats gevonden conform SIKB protocol 2001 "Plaatsen van handboringen en peilbuizen ten behoeve van het nemen van grond- en grondwatermonsters" en SIKB protocol 2002 "Het nemen van grondwatermonsters", waarbij de werkzaamheden zijn uitgevoerd door gecertificeerde en erkende veldmedewerkers.



Het certificaatnummer is VB-079/4, en de certificerende instelling is SGS Intron Certificatie B.V. te Culemborg. In onderstaande tabel zijn de kwaliteitsaspecten opgenomen voor de uitvoering van het veldwerk.

**Tabel 1.2. Erkende veldwerkers**

Aspect onderzoek	Toegepaste protocol	Erkend veldmedewerker
Uitvoering monsterneming grond	SIKB protocol 2001	Dhr. H. Postma
Uitvoering monsterneming grondwater	SIKB protocol 2002	Dhr. H. Postma

Eventuele afwijkingen op de protocollen, die tijdens de uitvoering naar voren zijn gekomen zijn weergegeven in § 3.4.

De bedrijf- en persoonserkenningen en het certificaatnummer zijn te verifiëren op de volgende website:

<http://www.rwsleefomgeving.nl/onderwerpen/bodem-ondergrond/erkenningen/zoekmenu/>

### 1.3.3 Laboratoriumwerkzaamheden

De analyses zijn uitgevoerd conform de AS 3000 “Laboratoriumanalyses voor milieuhygiënisch bodemonderzoek”, waarvoor Eurofins Analytico B.V. is geaccrediteerd en erkend door het ministerie van I en M. De monsterconservering is uitgevoerd conform SIKB protocol 3001 “Conserveringsmethoden en conserveringstermijnen voor milieumonsters”.

Eurofins Analytico B.V. is een NEN-EN-ISO/IEC 17025 geaccrediteerd laboratorium, met certificaatnummer L010. Het certificaat is bijgevoegd in bijlage 7.

Eventuele afwijkingen op de normen, die tijdens de uitvoering naar voren zijn gekomen, zijn weergegeven in § 4.1.1.

## 1.4 LEESWIJZER

In hoofdstuk 2 is de basisinformatie weergegeven van het onderzoeksgebied en wordt een samenvatting van de relevante informatie uit het vooronderzoek beschreven. In hoofdstuk 3 zijn de veldwerkzaamheden en waarnemingen tijdens het onderzoek beschreven, gevolgd door de toetsing van de analyseresultaten in hoofdstuk 4. In hoofdstuk 5 tenslotte is een samenvatting opgenomen en zijn de conclusies en aanbevelingen weergegeven.



## 2 VOORONDERZOEK (NEN 5725 :2009)

### 2.1 ALGEMEEN

Voor de uitvoering van het vooronderzoek wordt onderscheid gemaakt in de aard en diepgang van de te verzamelen informatie. Daarbij worden drie typen vooronderzoek onderscheiden: beperkt, standaard en uitgebreid vooronderzoek.

Teneinde te bepalen welke type vooronderzoek van toepassing is voor onderhavige locatie, is eerst de basisinformatie verzameld, de aanleiding van het onderzoek (zie § 1.2) en is de mate van verdachtheid bepaald.

#### 2.1.1 Basisinformatie

Tabel 2.1 Basisinformatie

Adres	Dorpsstraat 20
Plaats	Terschelling Hoorn
Oppervlakte	1.700 m <sup>2</sup>
Kadastrale aanduiding	Gemeente Terschelling, sectie I, nr. 662
Toekomstig gebruik	bedrijfsactiviteiten ( rijhal, huifkarbedrijf)
Huidig gebruik	bedrijfsactiviteiten (huifkarbedrijf / rijpaardenverhuur)
Voormalig gebruik	bedrijfsactiviteiten (huifkarbedrijf / rijpaardenverhuur)
Verrichte handelingen met grond, verhardingsmateriaal en/of afval	Geen
Toepassingen van asbesthoudende materialen	Geen
Bodemonderzoeken	Geen

#### 2.1.2 Mate van verdachtheid en type onderzoek

Op grond van de basisinformatie en de activiteiten in het verleden en/of heden is de onderzoekslocatie voorsnog aan te merken als een onverdachte locatie.

Op basis van het stroomschema (blz. 14) uit de NEN 5725:2009 is er een standaard vooronderzoek uitgevoerd.

## 2.2 VOORONDERZOEK

Het vooronderzoek omvat het verzamelen van informatie over de volgende vijf aspecten: het voormalige, huidige en toekomstig bodemgebruik, de bodemopbouw en geohydrologie, en de (financieel-)juridische situatie.

Het vooronderzoek heeft zich gericht op het perceel Dorpsstraat 20 te Terschelling Hoorn en de aangrenzende percelen tot 25 meter.

De resultaten van het vooronderzoek zijn beschreven in bijlage 2. Een samenvatting van het vooronderzoek, alsmede een overzicht van overige relevante informatie is in § 2.2.1 weergegeven.

#### 2.2.1 Samenvatting vooronderzoek

Om meer inzicht te verkrijgen in de historie van het terrein zijn diverse bronnen geraadpleegd (zie bijlage 2). De resultaten van dit vooronderzoek zijn onderstaand beschreven.

#### ***Voormalig bodemgebruik***



Het onderzoeksterrein is gelegen aan de Dorpsstraat 20 te Hoorn (Terschelling). Uit gegevens van de BAG-viewer (kadaster) blijkt dat de locatie sinds 1977 is bebouwd. Dit komt in grote lijnen overeen met Topotijdreis (bebouwing vanaf 1984). Tot die tijd bestond de locatie uit agrarisch terrein.

Op de onderzoekslocatie is in het verleden (1932 - 1978) een transportbedrijf gevestigd geweest. Uit verdere gegevens van de provincie Fryslân blijkt dat op de onderzoekslocatie geen gegevens met betrekking tot nog aanwezige dan wel gesaneerde tanks aanwezig zijn.

Verder is naar voren gekomen tijdens het vooronderzoek dat er op de locatie een niet gespecificeerde demping aanwezig is (kaartmateriaal provincie Fryslân).

Aan de Dorpsstraat 14 zijn in het verleden diverse bodemonderzoeken en een sanering uitgevoerd ter plaatse van het benzineservice station. De Status van de locatie is voldoende gesaneerd. (Rapportage bodemrapportage Fryslân is toegevoegd aan bijlage 2)

#### ***Huidig bodemgebruik (incl. locatie inspectie)***

De onderzoekslocatie heeft een oppervlakte van circa 1.700 m<sup>2</sup>. Op de onderzoeklocatie bevinden zich schuren en een paddock, welke gesloopt zullen worden ten behoeve van de voorgenomen nieuwbouw. Ten noorden van de onderzoekslocatie bevindt zich de openbare weg (Dorpsstraat) en ten zuiden weiland.

Het buitenterrein van de locatie is gedeeltelijk verhard met beton en asfalt.

Tijdens de terreininspectie is het maaiveld onderworpen aan een visuele inspectie met betrekking tot asbest verdacht materiaal. Dergelijk materiaal is visueel niet waargenomen. Daarnaast zijn geen bijzonderheden (als bijvoorbeeld ophogingen, ontluchtingen ect.) waargenomen die kunnen duiden op een bodemverontreiniging.

#### ***Toekomstig bodemgebruik***

De opdrachtgever is voornemens de bestaande bebouwing te slopen en nieuwbouw te realiseren.

#### ***Regionale Bodemopbouw***

De diepere bodemopbouw is volgens de literatuur als volgt (bron: Grondwaterkaart van Nederland, TNO-DGW):

De bodemopbouw op de locatie wordt gedomineerd door de Oude en de Jonge Duin- en Strandafzettingen. Deze afzettingen bestaan uit goed doorlatende fijne tot grove zanden en behoren stratigrafisch gezien tot het bovenste deel van de Westland Formatie. Uit geohydrologisch oogpunt kunnen de Duin- en Strandafzettingen tot het Bovenste Watervoerend Pakket worden gerekend.

De duinafzettingen hebben de grootste dikte aan de noordkant van het eiland.

Op de onderzoekslocatie is sprake van inzijging van grondwater uit het Bovenste naar de diepere watervoerende pakketten. Aangezien de locatie aan de zuidzijde van het hoogste gedeelte van de duinen ligt, is de horizontale component van de grondwaterstroming waarschijnlijk zuidelijk.





## **(Financieel-) juridisch**

**Tabel 2.2 (Financieel-) juridisch**

Kadastrale gegevens	Gemeente Terschelling, sectie I, nr. 662
Opdrachtgever(s)	Huifkarbedrijf Terpstra
Eigendomssituatie	Dhr. R. Terpstra
Publiekrechtelijke beperkingen	Geen beperkingen

### **2.2.2 Volledigheid en betrouwbaarheid vooronderzoek**

Het vooronderzoek beschouwen wij als volledig, aangezien er voldoende relevante gegevens aanwezig zijn. Gezien het feit dat de gegevens, verstrekt door de verscheidene bronnen, in voldoende mate overeenkomen met elkaar en met de aangetroffen situatie ten tijde van de terreininspectie, achten wij het vooronderzoek tevens betrouwbaar.

### **2.2.3 Afwijkingen vooronderzoek**

Er zijn bij de uitvoering van het vooronderzoek geen relevante afwijkingen ten opzichte van de NEN 5725:2009 naar voren gekomen.

## **2.3 ONDERZOEKSHYPOTHESE**

Uit het vooronderzoek volgt de hypothese voor het verkennend bodemonderzoek.

Op basis van het vooronderzoek is de onderzoekslocatie aan te merken als onverdacht voor bodemverontreiniging(en). Er zijn geen gegevens bekend over eventuele aanwezig tanks.

Op basis van de informatie uit het vooronderzoek is het onderzoek vooralsnog opgezet conform de richtlijnen zoals deze zijn vastgesteld in de NEN 5740:2009, § 5.1. Het onderzoeksterrein is beschouwd als een onverdachte locatie. Hierbij wordt opgemerkt dat de demping zoals weergegeven door de provincie Fryslân middels aanvullende boringen (raai) is onderzocht. Vermoedelijk betreft het een demping van beperkte omvang die met gebiedseigen grond is gedempt. Middels de aanvullende inspanning is hier extra aandacht aan besteed.

Er heeft geen onderzoek naar het voorkomen van asbest op basis van de NEN 5707:2015 plaats gevonden, aangezien er uit het vooronderzoek en de locatie inspectie geen vermoeden is ontstaan met betrekking tot het voorkomen van asbesthoudend materiaal in de bodem. Wel is er tijdens het boorwerk extra aandacht besteed aan het beoordelen van het materiaal op de aanwezigheid van asbest(verdacht materiaal).

Voor een volledig beeld van het mogelijk aanwezige asbesthoudend materiaal in het pand op de onderzoekslocatie kan een asbestinventarisatie, uitgevoerd door een volgens SCA Certificatieschema Asbestinventarisatie SC-540 gecertificeerd bedrijf, uitsluitsel geven. Hiervoor kunt u contact opnemen met ons bureau.



## 3 VELDWERKZAAMHEDEN

### 3.1 WERKZAAMHEDEN

De veldwerkzaamheden zijn hierna beschreven, met eventuele afwijkingen op de veldwerkzaamheden en/of onderzoeksstrategie.

#### 3.1.1 Uitvoering werkzaamheden

Het veldwerk is op 16 september 2016 uitgevoerd en heeft bestaan uit de volgende werkzaamheden:

- het plaatsen van 9 boringen tot 0,5 m-mv (nrs. 1, 3, 5 t/m 8, 10 t/ 12);
- het plaatsen van 3 boringen tot 1,5 m-mv (nrs. 13, 14 en 15 raai in demping);
- het plaatsen van 2 boringen tot 2,0 m-mv (nrs. 2 en 9);
- het plaatsen van 1 boring met peilbuis ten behoeve van het grondwateronderzoek (nr. 4 , grondwaterstand 0,9 m-mv, filterdiepte 1,4 - 2,4 m-mv).

Het grondwater is bemonsterd op 30 september 2016.

Van het opgeboorde materiaal zijn per 50 cm, of per afwijkende bodemlaag representatieve monsters genomen, die zijn beschreven qua textuur, geur en kleur.

In bijlage 1.2 is een situatieschets van het terrein opgenomen met daarop aangegeven de ligging van de monsterpunten.

#### 3.1.2 Uitvoering werkzaamheden grondwater

Op basis van de NEN 5744 zijn bij de monsternamen van grondwater de volgende metingen uitgevoerd:

- Geleidingsvermogen (EGV of  $E_c$ ); bij monsternamen mag dit maximaal 10 % afwijken van de voorlaatste meting;
- Indien het geleidingsvermogen (zie bovenstaand) constant is, is een NTU-waarde (troebelheid) van 0 tot 10 gewenst. Indien hier niet aan wordt voldaan moet bij de beoordeling van de analysesresultaten worden bekeken of dit van invloed is;
- De zuurgraad (pH) wordt eveneens beoordeeld, de NEN5744 heeft hier echter geen normen of eisen aan verbonden.

In onderstaande tabel zijn de resultaten van de bij de monsternamen in het veld uitgevoerde grondwatermetingen weergegeven.

**Tabel 3.1 Grondwaterbemonstering NEN5744**

Grondwaterbemonstering		
Voorlaatste meting	Laatste meting	Beoordeling
-	Zuurgraad 6.51 (pH)	NVT
Geleidingsvermogen 1190 ( $\mu\text{S}/\text{cm}$ )	Geleidingsvermogen 1150 ( $\mu\text{S}/\text{cm}$ )	Voldoet
-	Troebelheid 14.8 (ntu)	Troebel

Het geleidingsvermogen bleek voldoende constant om over te gaan tot bemonstering. Het grondwater is echter beschouwd als troebel, bij de beoordeling van de analyses dient te worden vastgesteld of dit van invloed is geweest op het resultaat.



## 3.2 BODEMOPBOUW

**Tabel 3.2 Bodemopbouw**

De bodem van de onderzochte locatie is tot 0,5 m-mv opgebouwd uit matig fijn, zwak siltig zand. De bovenlaag (0–0,5 m-mv) is zwak humeus en bevat bij boring 5 sporen van grind. Vanaf circa 0,5 m-mv bestaat de onderlaag uit matig grof, zwak siltig zand. De onderlaag van boring 2 (1,0-2,0 m-mv) bevat laagjes veen.

Het grondwaterniveau is tijdens de monsternamen van het grondwater vastgesteld op een diepte van 0,9 m-mv.

## 3.3 ZINTUIGLIJKE WAARNEMINGEN

Het terrein en het opgeboorde materiaal zijn in het veld zintuiglijk beoordeeld op bijzonderheden.

**Tabel 3.3 Zintuiglijke waarnemingen**

Meetpunt	Diepte (m-mv)	Einddiepte boring (m-mv)	Zintuiglijke waarneming
mp. 2	1,0 – 2,0	2,0 m-mv	sporen hout
mp. 4	0,0 – 0,5	2,4 m-mv	sporen puin

Verder zijn er geen voor het onderzoek van belang zijnde waarnemingen naar voren gekomen.

Bij de beoordeling van het terrein en het opgeboorde materiaal is ook speciaal gelet op asbest(houdende) materialen. Deze zijn zintuiglijk niet op de bodem en in het opgeboorde materiaal ter plaatse van het onderzoeksterrein waargenomen.

Wij merken op dat er geen asbestanalyses van de grond en/of puin hebben plaatsgevonden en dat het bodemonderzoek niet is verricht op basis van de NEN 5707:2003 (monsterneming en analyse van asbest in bodem) en/of NEN 5897:2005 (monsterneming en analyse van asbest in onbewerkt bouw- en sloopafval en recyclinggranulaat).

Bij een verkennend bodemonderzoek op basis van de NEN 5740:2009 is de trefkans klein dat er met behulp van een edelmanboor asbestverdacht materiaal wordt opgeboord (in verband met verdringing van het materiaal).

Wij merken op dat bij een onderzoek op basis van de NEN 5707:2003 (monsterneming en analyse van asbest in bodem) inspectieputjes, dan wel sleuven worden gegraven. Het graven geeft een betere zintuiglijke beoordeling van eventueel bodemvreemd materiaal.

## 3.4 AFWIJKINGEN

### 3.4.1 Afwijkingen werkzaamheden

Er zijn bij de uitvoering van het onderzoek geen relevante afwijkingen ten opzichte van de geldende SIKB protocollen 2001 en 2002 naar voren gekomen.

### 3.4.2 Afwijkingen strategie(ën)

Er zijn bij de uitvoering van het onderzoek geen relevante afwijkingen ten opzichte van de NEN 5740:2009 naar voren gekomen.



## 4 ANALYSERESULTATEN EN BESPREKING

### 4.1 ANALYSEMONSTERS

De volgende monsters zijn geanalyseerd:

Tabel 4.1 Analysemonsters

Grondmonster	Diepte (m-mv)	Motivatie	Analyse
mp. 1 t/m 6	0,0 – 0,5	bovengrond	Standaardpakket bodem*
mp. 7 t/m 11	0,0 – 0,5	bovengrond	Standaardpakket bodem*
mp. 13, 14 en 15	0,5 – 1,5	demping	Standaardpakket bodem*
mp. 2, 4 en 9	0,5 – 2,0	ondergrond	Standaardpakket bodem*
Grondwatermonster	Filterstelling (m-mv)	Motivatie	Analyse
pb. 4	1,4 – 2,4	grondwater	Standaardpakket grondwater**

Analysemonsters zijn in het laboratorium voorbehandeld conform de eisen opgesteld in het AS 3000 (Laboratoriumanalyses voor grond-, waterbodem- en grondwateronderzoek).

Het analysepakket “standaardpakket bodem” bestaat uit de paramaters droge stof, lutum en organische stof, zware metalen (barium, cadmium, kwik, kobalt, koper, molybdeen, nikkel, lood en zink), polycyclische aromatische koolwaterstoffen (PAK), Polychloorbifenylen (PCB) en minerale olie GC (C10-C40).

Het analysepakket “standaardpakket water” bestaat uit de paramaters zware metalen (barium, cadmium, kwik, kobalt, koper, molybdeen, nikkel, lood en zink), Vluchtige aromatische koolwaterstoffen (BTEXN), Vluchtige organische chloorhoudende oplosmiddelen (VoCl) en minerale olie GC (C10-C40). De zuurgraad (pH) en geleidbaarheid (EGV) worden in het veld bepaald bij monsterneming.

#### 4.1.1 Afwijkingen analysemonsters

Er zijn geen afwijkingen naar voren gekomen bij de uitvoering van de laboratoriumwerkzaamheden ten opzichte van de AS 3000 en/of analysemethoden van de individuele parameters.

### 4.2 TOETSING ANALYSERESULTATEN

De toetsing van de analyseresultaten vindt plaats conform de Bodem Toets- en Validatieservice (BoToVa), waarbij de toetsmodules T12 en T13 zijn gehanteerd.

Bij de interpretatie van de analyseresultaten is gebruik gemaakt van de toetsingstabel uit de Circulaire bodemsanering 2013. Hierin zijn voor de meeste gangbare parameters verwaarloosbare risiconiveaus (achtergrondwaarden, en voor grondwater streefwaarden) en maximaal toelaatbare risiconiveaus (interventiewaarden) weergegeven.

Deze verwaarloosbare en maximaal toelaatbare risiconiveaus (Achtergrond- of Streef-waarden, respectievelijk Interventiewaarden) zijn berekend met behulp van onder meer (eco)toxicologische gegevens, en hebben betrekking op de vastgestelde Nederlandse Standaardbodem, met een organische stofgehalte van 10% en een lutumgehalte van 25 %.

De toetsing van gehalten aan onder andere PAK, minerale olie en zware metalen in grond is afhankelijk gesteld van de gemeten organische stof- en/of lutumgehalten, die meestal afwijken van de gehalten in de vastgestelde Standaardbodem.



Bij de BoToVa-toetsing wordt daarom, per stof, het gemeten gehalte omgerekend naar een gestandaardiseerd gehalte. Deze gestandaardiseerde gehalten worden vervolgens getoetst aan de standaard toetsingswaarden, die in bijlage 5 zijn weergegeven.

De getoetste analyseresultaten van de grond en het grondwater zijn weergegeven in de tabellen in de navolgende paragrafen. Onder de tabellen wordt de interpretatie van de toets-uitslag besproken. De analysecertificaten zijn opgenomen in bijlage 4.

De betekenis van de toetsingswaarden en de wijze van weergave staan vermeld in navolgend overzicht:

**Tabel 4.2 Weergave concentratieniveaus en toetsuitslag**

Concentratieniveau	Betekenis
≤ AW-waarde of S-waarde (of < detectiegrens)	Geen verhoging t.o.v. achtergrondwaarde of streefwaarde gemeten
> AW-waarde of S-waarde	Lichte verhoging gemeten
> I-waarde	Sterke verhoging gemeten
Verhoogde rapportagegrens (meetwaarde is vermenigvuldigd met factor 0,7)	
AW-waarde of S-waarde is lager dan de niet verhoogde rapportagegrens	

### 4.3 MILIEUHYGIËNISCHE KWALITEIT GROND

**Tabel 4.3 Analyseresultaten grond en toetsing**

Analyse-monster	Traject (m -mv)	> AW (+index)	> I (+index)
1 tm 6,12 0-0.5	0,00 - 0,50	PCB (som 7) (-) Lood (0,03)	-
7 tm 11 0-0.5	0,00 - 0,50	PCB (som 7) (0,01)	-
13,14,15 0.5-1.5	0,50 - 1,50	-	-
2,4,9 0.5-2.0	0,50 - 2,00	-	-

Uit de analyseresultaten blijkt dat in de bovengrond (0-0,5 m–mv) PCB en plaatselijk een lood gehalte is gemeten dat de achtergrondwaarde overschrijdt.

Verder zijn er in de grondmonsters geen gehalten aan de onderzochte parameters gemeten boven de achtergrondwaarden en/of detectiegrenzen.

### 4.4 MILIEUHYGIËNISCHE KWALITEIT GRONDWATER

**Tabel 4.4 Analyseresultaten grondwater en toetsing**

Watermonster	Filterdiepte (m -mv)	> S (+index)	> I (+index)
04-1-1	1,40 - 2,40	Naftaleen (-)	-

In het grondwater uit peilbuis 4 overschrijdt het gehalte aan naftaleen de streefwaarde.

Verder zijn er in het grondwatermonster geen gehalten aan de onderzochte parameters gemeten boven de streefwaarden en/of detectiegrenzen.



## 5 SAMENVATTING EN CONCLUSIES

### 5.1 SAMENVATTING

In opdracht van Huifkarbedrijf Terpstra is door Van der Poel BV een verkennend milieukundig bodemonderzoek uitgevoerd ter plaatse van een locatie aan de Dorpsstraat 20 te Hoorn.

Aanleiding tot het verkennend bodemonderzoek is de voorgenomen nieuwbouw van een rijhal ter plaatse van het onderzoeksterrein.

Doel van het onderzoek is een indruk te verkrijgen omtrent de eventuele aanwezigheid van verontreinigingen in de grond en in het grondwater van het onderzoeksterrein.

Dit gebeurt teneinde te bepalen of er vanuit milieuhygiënisch oogpunt belemmeringen bestaan voor het toekomstige gebruik van de locatie.

#### **Vooronderzoek**

De onderzoekslocatie heeft een oppervlakte van circa 1.700 m<sup>2</sup>. Op de onderzoekslocatie bevinden zich schuren en een paddock, welke gesloopt zullen worden ten behoeve van de voorgenomen nieuwbouw. Ten noorden van de onderzoekslocatie bevindt zich de openbare weg (Dorpsstraat) en ten zuiden weiland.

#### **Veldwerkzaamheden**

De bodem van de onderzochte locatie is tot 0,5 m-mv opgebouwd uit matig fijn, zwak siltig zand. De bovenlaag (0-0,5 m-mv) is zwak humeus en bevat bij boring 5 sporen van grind. Vanaf circa 0,5 m-mv bestaat de onderlaag uit matig grof, zwak siltig zand. De onderlaag van boring 2 (1,0-2,0 m-mv) bevat laagjes veen. Het grondwaterniveau is tijdens de monsternamen van het grondwater vastgesteld op een diepte van 0,9 m-mv.

Tijdens het veldwerk zijn, behoudens sporen van puin en hout geen voor het onderzoek van belang zijnde waarnemingen naar voren gekomen.

Bij de beoordeling van het terrein en het opgeboorde materiaal is ook speciaal gelet op asbest(houdende) materialen. Deze zijn zintuiglijk niet op de bodem en in het opgeboorde materiaal ter plaatse van het onderzoeksterrein waargenomen.

Uit de chemische analyses is het volgende naar voren gekomen:

#### **Grond:**

In de bovengrond (0-0,5 m-mv) zijn een PCB en plaatselijk een lood gehalte gemeten dat de achtergrondwaarde overschrijdt.

#### **Grondwater:**

In het grondwater uit peilbuis 4 overschrijdt het gehalte aan naftaleen de streefwaarde.



## 5.2 CONCLUSIES EN AANBEVELINGEN

Uit de onderzoeksresultaten blijkt dat in de bovengrond en in het grondwater overschrijdingen van de achtergrond- en streefwaarden uit de Wet bodembescherming zijn aangetoond.

De onderzoekshypothese, zijnde een onverdachte locatie, is hiermee derhalve verworpen.

Gezien de aard en de concentraties van de aangetoonde parameters in relatie tot de bestemming van het terrein, concluderen wij dat verhoogde risico's voor de volksgezondheid en/of het milieu op basis van de aangetoonde milieuhygiënische bodemkwaliteit, niet te verwachten zijn. De resultaten van het onderzoek vormen dan ook geen aanleiding tot nader onderzoek en zijn geen milieuhygiënische belemmering in relatie tot de bestemming van het terrein.

Als er vragen zijn naar aanleiding van het onderzoek dan kunt u contact opnemen met ons bureau.

Van der Poel BV

P. van der Poel

A handwritten signature in blue ink, appearing to be 'P. van der Poel', written over the printed name.

# BIJLAGE 1



**Van der Poel B.V.**  
*Adviesbureau bodem en milieu*





0 m 5 m 25 m

<p>12345 25</p>	<p>Deze kaart is noordgericht Perceelnummer Huisnummer — Vastgestelde kadastrale grens — Voorlopige kadastrale grens — Administratieve kadastrale grens — Bebouwing — Overige topografie</p>	<p>Schaal 1:500  Kadastrale gemeente Sectie Perceel</p>	<p>TERSCHELLING I 662</p>	
<p>Voor een eensluitend uittreksel, Apeldoorn, 1 september 2016 De bewaarder van het kadaster en de openbare registers</p>		<p>Aan dit uittreksel kunnen geen betrouwbare maten worden ontleend. De Dienst voor het kadaster en de openbare registers behoudt zich de intellectuele eigendomsrechten voor, waaronder het auteursrecht en het databankenrecht.</p>		

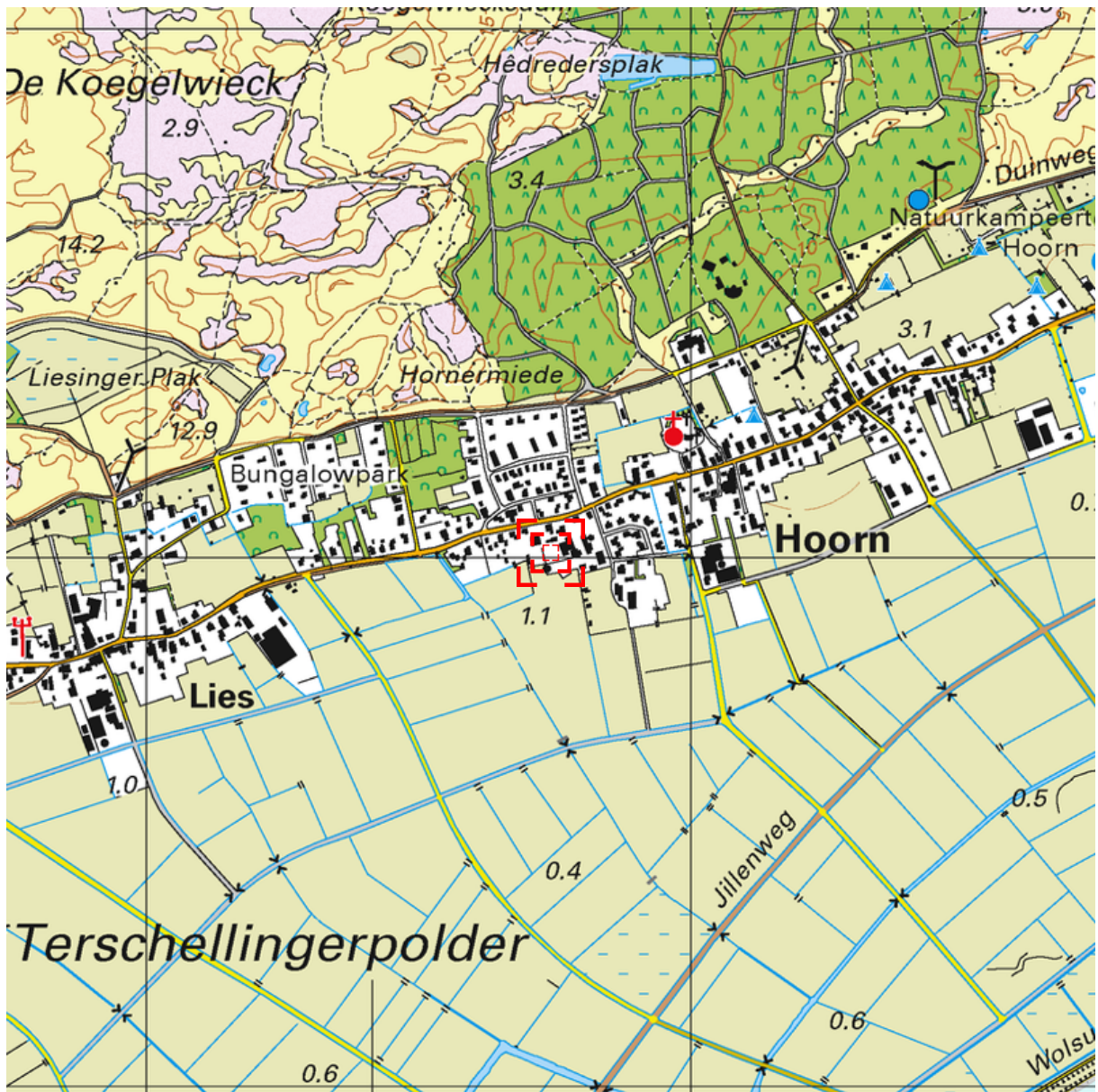

Deze kaart is noordgericht.

Schaal 1: 12500

 Hier bevindt zich Kadastraal object TERSCHELLING I 662  
Dorpsstraat 20, 8896 JE HOORN TERSCHELLING  
CC-BY Kadaster.



<p><b>BEBOUWING</b></p> <p>a bebouwd gebied b gebouwen c hoogbouw d kas</p> <p><b>WEGEN</b></p> <p>autosnelweg hoofdweg met gescheiden rijbanen hoofdweg regionale weg met gescheiden rijbanen regionale weg lokale weg met gescheiden rijbanen lokale weg weg met losse of slechte verharding onverharde weg straat/overige weg voetgangersgebied fietspad pad, voetpad weg in aanleg</p> <p>viaduct aquaduct tunnel vaste brug beweegbare brug brug op pijlers</p>	<p><b>SPORWEGEN</b></p> <p>spoorweg: enkelspoor spoorweg: meersporig</p> <p>a station b spoorweg in tunnel tramweg</p> <p>a sneltram b sneltramhalte a metro bovengronds b metrostation</p> <p><b>HYDROGRAFIE</b></p> <p>waterloop: smaller dan 3 m waterloop: 3-6 m breed waterloop: breder dan 6 m</p> <p>a schutsluis b stuwen c koedam a duiker b grondduiker c afsluitbare duiker</p> <p><b>BODEMGEBUIK</b></p> <p>a grasland met sloten b akkerland met greppels c boomgaard d fruitkwekerij e boomkwekerij f grasland met populierenopstand g loofbos h naaldbos i gemengd bos j griend k heide l zand m drasland, moeras n rietland o dodenakker, begraafplaats p overig bodemgebruik</p>	<p><b>OVERIGE SYMBOLEN</b></p> <p>a religieus gebouw b toren, hoge koepel c religieus gebouw met toren d markant object e watertoren f vuurtoren a gemeentehuis b postkantoor c politiebureau d wegwijzer a kapel b kruis c vlampijp d telescoop a windmolen b waterradmolen c windmotor d windturbine a oliepompinstallatie b seinmast c zendmast a hunebed b monument c gemaal a kampeertrein b sportcomplex c ziekenhuis a Pl b Gp c . a paal b grenspunt c boom schietbaan afrastering hoogspanningsleiding met mast muur geluidswering</p>
--	---	---

# Legenda

- boring tot 0,5 m -mv
- ⊙ boring tot 1,5 m -mv
- boring tot 2,0 m -mv
- peilbuis
- 4652 perceelnummer
- onderzoekslocatie



Van der Poel B.V.  
Adviesbureau bodem en milieu

Project: Dorpsstraat 20  
Hoorn  
Terschelling

Projectnr.: 161213

Schaal: 1 : 1000

# BIJLAGE 2



**Van der Poel B.V.**  
*Adviesbureau bodem en milieu*



# Bodeminformatie

161213\_dorpsstr.\_20\_west\_terschelling

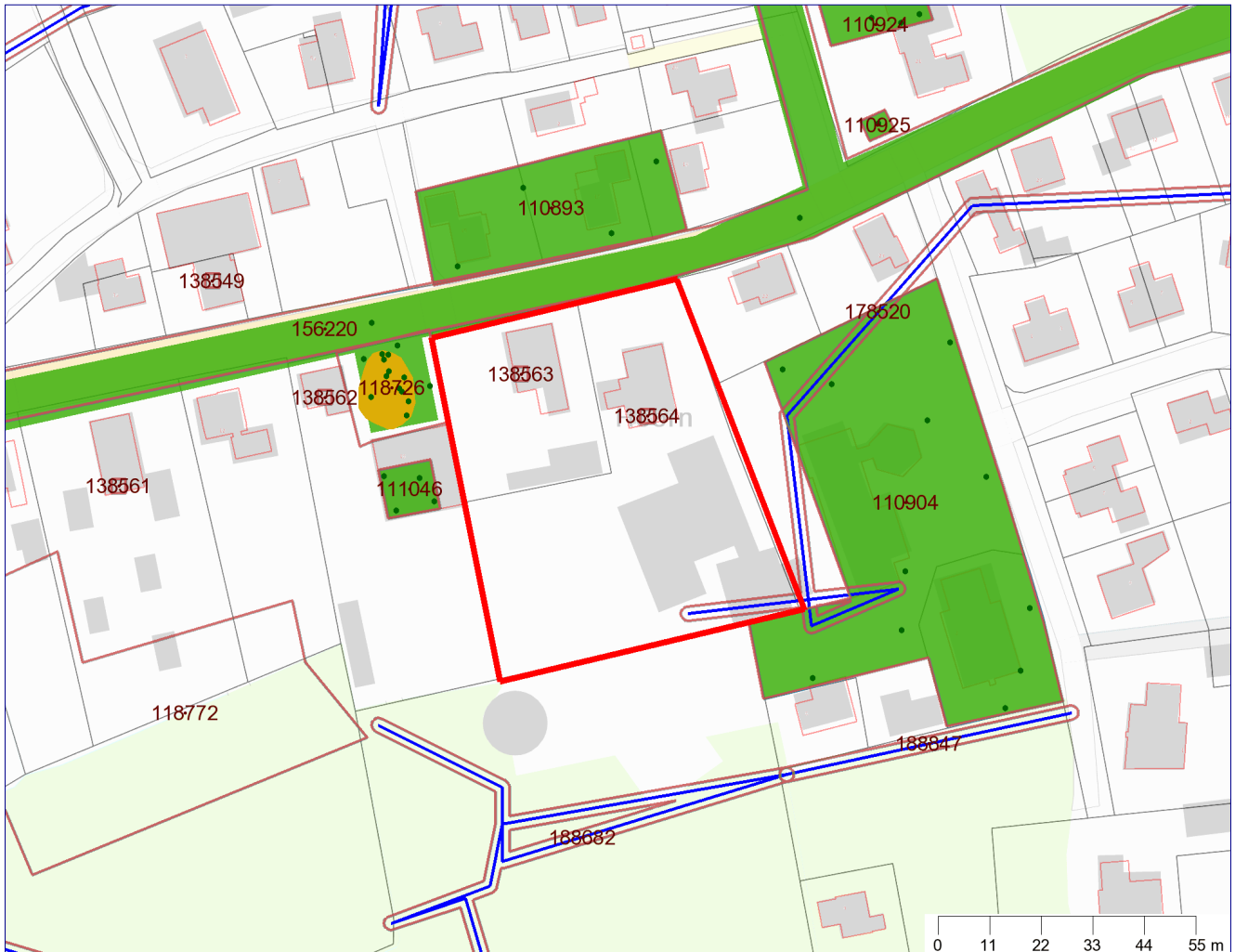

## Legenda

	Getoonde informatie in rapportage		Zorgmaatregel
	Locatie-ID		Slootdempingen
	Onderzoek		Locaties (overlap met contour)
	Verontreinigingscontour		Locaties
	Saneringscontour		Boringen

Coördinaten volgens RDM (Rijksdriehoeksmeting)  
Middelpunt: X 151755 Y 601030 meter



Achtkarspelen, Ameland, Het Bildt, Boarnsterhim, Bolsward, Dantumadiel,  
Dongeradeel, Ferwerderadiel, Franekeradiel, Gaasterlân-Sleat, Harlingen, Heerenveen, Kollumerland,  
Leeuwarderadeel, Lemsterland, Littenseradiel, Menaldumadiel, Nijefurd, Opsterland,  
Ooststellingwerf, Provincie Fryslân, Schiermonnikoog, Skarsterlân, Sneek, Terschelling,  
Tytsjerksteradiel, Vlieland, Weststellingwerf, Wûnseradiel, Wymbritseradiel

---

## Inhoudsopgave

Toelichting	3
Beoordeling en advies	3
Disclaimer	3
Leeswijzer	3
Samenvatting bodeminformatie	4
Locaties (overlap met contour)	4
Aanvullende bodeminformatie	4
Bijlage:	8



Achtkarspelen, Ameland, Het Bildt, Boarnsterhim, Bolsward, Dantumadiel, Dongeradeel, Ferwerderadiel, Franekeradiel, Gaasterlân-Sleat, Harlingen, Heerenveen, Kollumerland, Leeuwarderadeel, Lemsterland, Littenseradiel, Menaldumadiel, Nijefurd, Opsterland, Ooststellingwerf, Provincie Fryslân, Schiermonnikoog, Skarsterlân, Sneek, Terschelling, Tytsjerksteradiel, Vlieland, Weststellingwerf, Wûnseradiel, Wymbritseradiel

---

## Toelichting

Deze rapportage is automatisch tot stand gekomen. De informatie is afkomstig uit het bodeminformatiesysteem van de Provincie Fryslân en de Friese gemeenten. Uitzonderingen hierop zijn de gemeenten Leeuwarden en Smallingerland. Voor het grondgebied van de Gemeente Leeuwarden is alleen informatie opgenomen over waterbodemonverontreiniging. Voor het grondgebied van de gemeente Smallingerland is alleen (water)bodeminformatie opgenomen welke in het kader van de Wet bodembescherming (Wbb) is gemeld bij de Provincie Fryslân. Om volledige informatie te krijgen over de bodemkwaliteit in de gemeenten Leeuwarden en Smallingerland dient u zich te richten tot deze gemeenten.

Alle in deze rapportage geraadpleegde informatiebronnen zijn in juli 2009 samengevoegd in één centrale database en worden daar ook in onderhouden. Hierbij is geen inhoudelijke herbeoordeling van de samengevoegde informatie op de locaties uitgevoerd. Mocht u naar aanleiding van dit rapport nog stuiten op onduidelijkheden, dan kunt u contact opnemen met de betreffende gemeente waarin deze locatie ligt. Als het noodzakelijk is om een herbeoordeling uit te voeren van de locatie en eventueel omliggende locaties, dan zal de betreffende gemeente het dossier met eventuele aanvullende informatie opnieuw beoordelen en u voorzien van een nieuwe rapportage.

## Beoordeling en advies

Deze rapportage geeft inzicht of in het kader van de saneringsregeling van de Wet bodembescherming nog acties ondernomen moeten worden binnen de opgegeven contour. De rapportage geeft antwoorden op de volgende vragen.

Is er bodeminformatie op het opgegeven adres geregistreerd?

Is er bodeminformatie binnen de opgegeven contour bekend?

Zo ja:

Wat is de kans op aanwezigheid van bodemonverontreiniging dan wel de ernst van de geconstateerde verontreiniging?

Welke vervolg actie is nodig of wordt geadviseerd?

Indien antwoord op deze vragen ontbreekt kunt u zelf aan de hand van eventueel beschikbare informatie van bodembedreigende activiteiten en onderzoekssamenvattingen een eigen oordeel vormen. Mocht u behoefte hebben aan een bevestiging van uw oordeel neem dan contact op met de betreffende gemeente.

Nadere informatie over de Wet bodembescherming, de geraadpleegde informatie bronnen en gebruikte termen treft u aan in de bijlage van dit rapport.

## Disclaimer

De bodeminformatie is met de grootste zorg ingevoerd. Toch kan het voorkomen dat deze informatie verouderd is, onvolledig is of onjuistheden bevat. De Provincie Fryslân en de Friese gemeenten achten zich niet aansprakelijk voor enigerlei schade die het directe of indirecte gevolg is van of in verband staat met het gebruik van deze informatie. U helpt de provincie en de gemeenten door eventuele geconstateerde fouten of gebreken te melden.

## Leeswijzer

Met het plaatje op bladzijde 1 kunt u in één oogopslag zien wat voor relevante bodeminformatie aanwezig is:

- groen geeft aan dat er onderzoek is uitgevoerd;
- okergeel geeft aan dat er een verontreiniging zit
- bruin geeft aan dat er een sanering heeft plaatsgevonden
- zwart geeft aan de plekken waarop een zorgmaatregel (ook kadastraal geregistreerd) van toepassing is
- oranje lijnen geven de locatiecontour aan; kleine vierkantjes geven aan dat er gegevens over bedrijfsactiviteit aanwezig zijn
- blauwe lijnen geven de plek aan van slootdempingen of (tram en spoor)traces
- donkergroene punten geven aan waar boringen zijn gezet
- rode driehoekjes geven aan waar tanks zitten of hebben gezeten.

Het lange nummer verwijst naar een locatie-ID waaronder u nadere informatie kunt vinden in deze rapportage.

In het hoofdstuk Samenvatting bodeminformatie is de informatie over locaties, onderzoeken en tanks opgenomen welke (grafisch) binnen de opgegeven contour vallen.

Voor de gedetailleerde informatie behorende bij een locatie wordt u verwezen naar het hoofdstuk Aanvullende bodeminformatie.



Achtkarspelen, Ameland, Het Bildt, Boarnsterhim, Bolsward, Dantumadiel, Dongeradeel, Ferwerderadiel, Franekeradiel, Gaasterlân-Sleat, Harlingen, Heerenveen, Kollumerland, Leeuwarderadeel, Lemsterland, Littenseradiel, Menaldumadiel, Nijefurd, Opsterland, Ooststellingwerf, Provincie Fryslân, Schiermonnikoog, Skarsterlân, Sneek, Terschelling, Tytsjerksteradiel, Vlieland, Weststellingwerf, Wûnseradiel, Wymbritseradiel

## Samenvatting bodeminformatie

### Locaties (overlap met contour)

LOC. ID	Naam	Beoordeling Wbb	Vervolgactie Wbb
138564	THOO, Dorpsstraat 20!a		Uitvoeren historisch onderzoek
138563	THOO, Dorpsstraat 18!a		voldoende onderzocht
178520	demping (niet gespecificeerd) Terschelling Hoorn		voldoende onderzocht

### Uitgevoerde onderzoeken (overlap met contour)

Loc. ID	Naam+datum onderzoek	Rapportnummer	Onderzoeksbureau
156220	Verkennd onderzoek NEN 5740 12-05-2009	4650218	Tauw

### Nog aanwezige dan wel gesaneerde tanks

Gegevens niet beschikbaar

## Aanvullende bodeminformatie

### THOO, Dorpsstraat 20!a

Locatiecode	FR009300375
Straat	Dorpsstraat
Huisnummer	20
Huisletter	
Toevoeging	
Postcode	8896JE
Plaats	HOORN TERSCHELLING
Gemeente	Terschelling (0093)
Land-/ Waterbodem	Landbodem
Bedrijfsactiviteit + kans op bodemverontreiniging	transportbedrijf, NSX 137
Beoordeling Wbb	
Opgelegde beperkingen Wbb	
Welke vervolgactie is nodig of wordt geadviseerd?	Uitvoeren historisch onderzoek

### Besluiten bij locatie

Gegevens niet beschikbaar





Achtkarspelen, Ameland, Het Bildt, Boarnsterhim, Bolsward, Dantumadiel, Dongeradeel, Ferwerderadiel, Franekeradiel, Gaasterlân-Sleat, Harlingen, Heerenveen, Kollumerland, Leeuwarderadeel, Lemsterland, Littenseradiel, Menaldumadiel, Nijefurd, Opsterland, Ooststellingwerf, Provincie Fryslân, Schiermonnikoog, Skarsterlân, Sneek, Terschelling, Tytsjerksteradiel, Vlieland, Weststellingwerf, Wûnseradiel, Wymbritseradiel

## Onderzoeken bij locatie

Gegevens niet beschikbaar

## Gebruiken bij locatie

UBI-omschrijving	NSX	Onderzocht	Start activiteit	Eind activiteit	Vervallen
transportbedrijf	137	onbekend	1932	1978	onbekend

## Verontreinigingsbronnen uit het Historisch Bodembestand (HBB)

### *transportbedrijf*

Bedrijfsnaam	D.O. SPANJER
UBI-omschrijving	transportbedrijf
UBI-klasse	5
Start activiteit	1932
Einde activiteit	1978
Vermelding uit de bron	
Vindplaats	KvK Leeuwarden
Dossiernummer	23584

## THOO, Dorpsstraat 18!a

Locatiecode	FR009300374
Straat	Dorpsstraat
Huisnummer	18
Huisletter	
Toevoeging	
Postcode	8896JE
Plaats	HOORN TERSCHELLING
Gemeente	Terschelling (0093)
Land-/ Waterbodem	Landbodem
Bedrijfsactiviteit + kans op bodemverontreiniging	, NSX
Beoordeling Wbb	
Opgelegde beperkingen Wbb	
Welke vervolgactie is nodig of wordt geadviseerd?	voldoende onderzocht

## Besluiten bij locatie

Gegevens niet beschikbaar

## Onderzoeken bij locatie

Gegevens niet beschikbaar



Achtkarspelen, Ameland, Het Bildt, Boarnsterhim, Bolsward, Dantumadiel, Dongeradeel, Ferwerderadiel, Franekeradiel, Gaasterlân-Sleat, Harlingen, Heerenveen, Kollumerland, Leeuwarderadeel, Lemsterland, Littenseradiel, Menaldumadiel, Nijefurd, Opsterland, Ooststellingwerf, Provincie Fryslân, Schiermonnikoog, Skarsterlân, Sneek, Terschelling, Tytsjerksteradiel, Vlieland, Weststellingwerf, Wûnseradiel, Wymbritseradiel

## Gebruiken bij locatie

Gegevens niet beschikbaar

## Verontreinigingsbronnen uit het Historisch Bodembestand (HBB)

Gegevens niet beschikbaar

## demping (niet gespecificeerd) Terschelling Hoorn

Locatiecode	NZ054421020
Straat	
Huisnummer	
Huisletter	
Toevoeging	
Postcode	
Plaats	HOORN TERSCHELLING
Gemeente	Terschelling (0093)
Land-/ Waterbodem	Landbodem
Bedrijfsactiviteit + kans op bodemverontreiniging	demping (niet gespecificeerd), NSX 1.9
Beoordeling Wbb	
Opgelegde beperkingen Wbb	
Welke vervolgactie is nodig of wordt geadviseerd?	voldoende onderzocht

## Besluiten bij locatie

Gegevens niet beschikbaar

## Onderzoeken bij locatie

Gegevens niet beschikbaar

## Gebruiken bij locatie

UBI-omschrijving	NSX	Onderzocht	Start activiteit	Eind activiteit	Vervallen
demping (niet gespecificeerd)	1,90	onbekend	1970	Heden	onbekend

## Verontreinigingsbronnen uit het Historisch Bodembestand (HBB)

*demping (niet gespecificeerd)*

Bedrijfsnaam	
UBI-omschrijving	demping (niet gespecificeerd)
UBI-klasse	2
Start activiteit	
Einde activiteit	
Vermelding uit de bron	



Achtkarspelen, Ameland, Het Bildt, Boarnsterhim, Bolsward, Dantumadiel, Dongeradeel, Ferwerderadiel, Franekeradiel, Gaasterlân-Sleat, Harlingen, Heerenveen, Kollumerland, Leeuwarderadeel, Lemsterland, Littenseradiel, Menaldumadiel, Nijefurd, Opsterland, Ooststellingwerf, Provincie Fryslân, Schiermonnikoog, Skarsterlân, Sneek, Terschelling, Tytsjerksteradiel, Vlieland, Weststellingwerf, Wûnseradiel, Wymbritseradiel

---

Vindplaats	Luchtfoto 1970
Dossiernummer	Terschelling

## Nog aanwezige dan wel gesaneerde tanks

Gegevens niet beschikbaar



Achtkarspelen, Ameland, Het Bildt, Boarnsterhim, Bolsward, Dantumadiel, Dongeradeel, Ferwerderadiel, Franekeradiel, Gaasterlân-Sleat, Harlingen, Heerenveen, Kollumerland, Leeuwarderadeel, Lemsterland, Littenseradiel, Menaldumadiel, Nijefurd, Opsterland, Ooststellingwerf, Provincie Fryslân, Schiermonnikoog, Skarsterlân, Sneek, Terschelling, Tytsjerksteradiel, Vlieland, Weststellingwerf, Wûnseradiel, Wymbritseradiel

---

## Bijlage:

### 1. Wet bodembescherming

De Wet bodembescherming (Wbb) schrijft voor, dat melding gedaan moet worden aan het bevoegde gezag als men een bodemverontreiniging groter dan 25m<sup>3</sup> of een grondwaterverontreiniging groter dan 100m<sup>3</sup> vermoed. Op zo'n melding neemt het bevoegd gezag een 'besluit' (voorlopige beoordeling van mate van ernst van eventueel uitvoeren van vervolg onderzoek) of een Wbb-beschikking (ernst en urgentie tot 2006 en daarna ernst en spoedeisendheid). Ook als een sanering is uitgevoerd neemt het bevoegd gezag over het evaluatierapport een Wbb-beschikking of 'besluit'.

#### Gemeenten en de Wet bodembescherming

In de meeste gevallen worden ter voorbereiding van de uitvoering van infrastructurele werkzaamheden, woningbouw, milieuvergunningen en grondverplaatsing bodemonderzoeken uitgevoerd. Bij veel van deze onderzoeken is geen bodemverontreiniging geconstateerd en bij sommige in beperkte mate waarbij het niet noodzakelijk was een melding zoals bedoeld in de Wet bodembescherming door te geven aan het bevoegde gezag Wbb. Hoewel de gemeenten formeel de uitgevoerde onderzoeken zullen hebben getoetst aan de Wet bodembescherming is het toetsingsresultaat in veel gevallen niet vastgelegd in het bodeminformatiesysteem. Wel is bij elk rapport een conclusie of opmerking opgenomen met een samenvatting van het rapport.

#### Bevoegd Gezag Wet bodembescherming.

De Provincie Fryslân is bevoegd gezag in het kader van de Wet bodembescherming (Wbb) welke op 1 januari 1995 in werking is getreden. De gemeente Leeuwarden is bevoegd gezag voor haar eigen grondgebied. Met de invoering van de Waterwet in 2009 is het Wetterskip Fryslân bevoegd gezag voor de waterbodems (Provincie Fryslân is nog bij hoge uitzondering bevoegd gezag voor waterbodems).

De besluiten en beschikkingen die zijn opgenomen in deze rapportage zijn afgegeven door de Provincie Fryslân. Alleen beschikkingen over grondverontreiniging, voor zover de interventiewaarde zijn overschreden, zijn geregistreerd bij het Kadaster.

#### Het Kadaster en de Wet bodembescherming

Sinds 1995 worden ernstige gevallen van grondverontreinigingen ook geregistreerd bij het Kadaster. Grondwaterverontreiniging en waterbodemverontreinigingen hoeven niet geregistreerd te worden bij het Kadaster. De registraties in het kader van de Wet bodembescherming kunt u opvragen bij het Kadaster.

Nota Bene: Als er onderzoeken en saneringen zijn uitgevoerd voor 1995 dan zijn hier geen beschikkingen op afgegeven en heeft ook geen registratie plaats gevonden bij het Kadaster.

#### Bedrijven en de Wet bodembescherming

Bedrijven zijn verplicht om bodemonderzoek te laten uitvoeren voor het verkrijgen van een milieuvergunning. Nieuw ontstane bodemverontreiniging (als gevolg van calamiteiten) dient direct gemeld te worden bij het bevoegd gezag. De vervuiler zorgt onverwijld voor de volledige verwijdering van de vervuiling.

De gemeentelijke archieven zijn in 90'er jaren onderzocht op afgegeven milieu- en hinderwetvergunningen sinds begin 1800 betreffende bodembedreigende activiteiten. Ook zijn de Kamer van Koophandel inschrijvingen opgenomen tot 1994. In 2004 zijn dempingen, stortplaatsen en erfverhardingen toegevoegd.

De informatie over deze mogelijke bodembedreigende (bedrijfs)activiteiten kunnen gebruikt worden voor het uitvoeren van gericht historisch en/of bodemonderzoek op een locatie. Bij ongeveer 2,5% van alle geïndiceerde locaties met mogelijke belastende (bedrijfs)activiteiten zal naar verwachting een verontreiniging zijn achter gebleven. Hoe hoger de NSX-score van de (bedrijfs)activiteit des groter is de kans op aanwezige verontreiniging. Bij een NSX-score lager dan 100 is de kans op verontreiniging zeer gering. In ieder geval is dan in het kader van de saneringsregeling Wbb geen bodemonderzoek verplicht. Bij een NSX-score van 100-300 worden locaties aangeduid als 'Potentieel ernstig'. Locaties met een NSX-score van >300 worden aangeduid als 'Potentieel spoedeisend'.



Achtkarspelen, Ameland, Het Bildt, Boarnsterhim, Bolsward, Dantumadiel, Dongeradeel, Ferwerderadiel, Franekeradiel, Gaasterlân-Sleat, Harlingen, Heerenveen, Kollumerland, Leeuwarderadeel, Lemsterland, Littenseradiel, Menaldumadiel, Nijefurd, Opsterland, Ooststellingwerf, Provincie Fryslân, Schiermonnikoog, Skarsterlân, Sneek, Terschelling, Tytsjerksteradiel, Vlieland, Weststellingwerf, Wûnseradiel, Wymbritseradiel

---

## Burgers en de Wet bodembescherming

Burgers en de Wet bodembescherming

Als burger kunt u op meerdere manieren te maken krijgen met (mogelijke) bodemverontreiniging. Veel voorkomende situaties zijn:

- Aan- of verkoop van een woning. De verkoper heeft een informatieplicht, de koper een onderzoeksplicht naar informatie die van invloed is op het nemen van het besluit tot (ver)koop. Bij aan- en verkoop van een perceel is het van belang om de kwaliteit van de bodem te kennen. Als koper wilt u niet voor ongewenste verrassingen komen te staan en is het van belang te weten of de locatie geschikt is voor uw plannen.
- Aanvraag bouwvergunning. Indien u een bouwwerk wilt realiseren op uw perceel, dan wordt bij de behandeling van de bouwaanvraag bij de gemeente gecontroleerd of er bodemonderzoek noodzakelijk is.

Als bodemverontreiniging de bouwplannen of aan- of verkoop belemmert of als er onaanvaardbare risico's zijn voor mens of milieu moet de bodemverontreiniging aangepakt worden.

## 2. Welke gegevensbronnen zijn geraadpleegd voor deze rapportage?

De gegevensbronnen zijn:

1. Registraties van beschikkingen en besluiten op (mogelijke) gevallen van bodem-, grondwater- en waterbodemverontreiniging en uitgevoerde saneringen zoals bedoeld is in het kader van de Wet bodembescherming (vanaf 1995).
2. Vermeldingen van bodemonderzoeken en bekende verontreinigingen en saneringen welke voor 1995 uitgevoerd zijn.
3. Uitgevoerde archiefonderzoeken naar mogelijk belastende (bedrijfs)activiteiten welke bodemverontreiniging hebben kunnen veroorzaken.
4. Gegevens uit luchtfoto interpretaties waarna in vergelijking met eerder genomen luchtfoto's sprake is van slootdempingen, stortplaatsen en erfverhardingen waar mogelijk verontreinigd materiaal in is gebruikt.
5. Uitgevoerde waterbodem en slibonderzoeken en eventueel uitgevoerde baggerwerken en saneringen
6. Informatie uit bodem- en grondwateronderzoeken of partijkeuringen welke de gemeente vereist voor het afgeven van bouwvergunningen (Bouwbesluit), locatieontwikkeling of grondverplaatsing (Bouwstoffenbesluit/Besluit bodemkwaliteit)
7. Brandstoftanks welke zijn verwijderd (BOOT/Activiteitenbesluit) of nog aanwezig kunnen zijn met eventuele indicatie van aanwezige verontreiniging. (deze info is niet volledig)

## 3. Toelichting van gebruikte termen

Voor een verklaring van de termen gebruikt in deze rapportage kunt u de Begrippenlijst op de volgende webpagina gebruiken:

<http://www.bodemloket.nl/bodemloket-flex/bodemloket.html>



# Bodeminformatie

## dorpstraat\_west\_terschelling

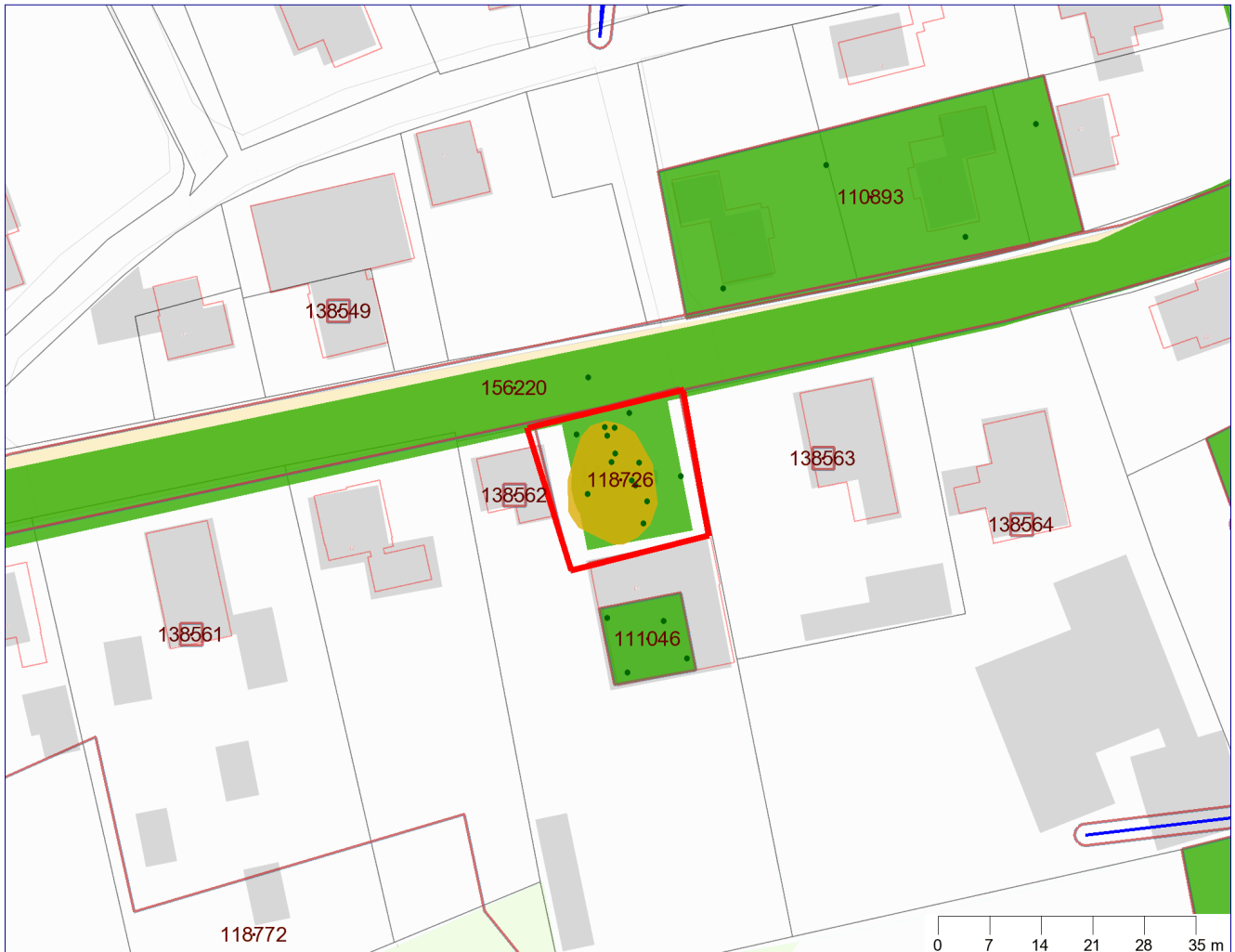

### Legenda

	Getoonde informatie in rapportage		Zorgmaatregel
	Locatie-ID		Slootdempingen
	Onderzoek		Locaties (overlap met contour)
	Verontreinigingscontour		Locaties
	Saneringscontour		Boringen

Coördinaten volgens RDM (Rijksdriehoeksmeting)  
Middelpunt: X 151710 Y 601050 meter



Achtkarspelen, Ameland, Het Bildt, Boarnsterhim, Bolsward, Dantumadiel,  
Dongeradeel, Ferwerderadiel, Franekeradiel, Gaasterlân-Sleat, Harlingen, Heerenveen, Kollumerland,  
Leeuwarderadeel, Lemsterland, Littenseradiel, Menaldumadiel, Nijefurd, Opsterland,  
Ooststellingwerf, Provincie Fryslân, Schiermonnikoog, Skarsterlân, Sneek, Terschelling,  
Tytsjerksteradiel, Vlieland, Weststellingwerf, Wûnseradiel, Wymbritseradiel

---

## Inhoudsopgave

Toelichting	3
Beoordeling en advies	3
Disclaimer	3
Leeswijzer	3
Samenvatting bodeminformatie	4
Locaties (overlap met contour)	4
Aanvullende bodeminformatie	4
Bijlage:	7



Achtkarspelen, Ameland, Het Bildt, Boarnsterhim, Bolsward, Dantumadiel, Dongeradeel, Ferwerderadiel, Franekeradiel, Gaasterlân-Sleat, Harlingen, Heerenveen, Kollumerland, Leeuwarderadeel, Lemsterland, Littenseradiel, Menaldumadiel, Nijefurd, Opsterland, Ooststellingwerf, Provincie Fryslân, Schiermonnikoog, Skarsterlân, Sneek, Terschelling, Tytsjerksteradiel, Vlieland, Weststellingwerf, Wûnseradiel, Wymbritseradiel

## Toelichting

Deze rapportage is automatisch tot stand gekomen. De informatie is afkomstig uit het bodeminformatiesysteem van de Provincie Fryslân en de Friese gemeenten. Uitzonderingen hierop zijn de gemeenten Leeuwarden en Smallingerland. Voor het grondgebied van de Gemeente Leeuwarden is alleen informatie opgenomen over waterbodemonverontreiniging. Voor het grondgebied van de gemeente Smallingerland is alleen (water)bodeminformatie opgenomen welke in het kader van de Wet bodembescherming (Wbb) is gemeld bij de Provincie Fryslân. Om volledige informatie te krijgen over de bodemkwaliteit in de gemeenten Leeuwarden en Smallingerland dient u zich te richten tot deze gemeenten.

Alle in deze rapportage geraadpleegde informatiebronnen zijn in juli 2009 samengevoegd in één centrale database en worden daar ook in onderhouden. Hierbij is geen inhoudelijke herbeoordeling van de samengevoegde informatie op de locaties uitgevoerd. Mocht u naar aanleiding van dit rapport nog stuiten op onduidelijkheden, dan kunt u contact opnemen met de betreffende gemeente waarin deze locatie ligt. Als het noodzakelijk is om een herbeoordeling uit te voeren van de locatie en eventueel omliggende locaties, dan zal de betreffende gemeente het dossier met eventuele aanvullende informatie opnieuw beoordelen en u voorzien van een nieuwe rapportage.

## Beoordeling en advies

Deze rapportage geeft inzicht of in het kader van de saneringsregeling van de Wet bodembescherming nog acties ondernomen moeten worden binnen de opgegeven contour. De rapportage geeft antwoorden op de volgende vragen.

Is er bodeminformatie op het opgegeven adres geregistreerd?

Is er bodeminformatie binnen de opgegeven contour bekend?

Zo ja:

Wat is de kans op aanwezigheid van bodemonverontreiniging dan wel de ernst van de geconstateerde verontreiniging?

Welke vervolg actie is nodig of wordt geadviseerd?

Indien antwoord op deze vragen ontbreekt kunt u zelf aan de hand van eventueel beschikbare informatie van bodembedreigende activiteiten en onderzoekssamenvattingen een eigen oordeel vormen. Mocht u behoefte hebben aan een bevestiging van uw oordeel neem dan contact op met de betreffende gemeente.

Nadere informatie over de Wet bodembescherming, de geraadpleegde informatie bronnen en gebruikte termen treft u aan in de bijlage van dit rapport.

## Disclaimer

De bodeminformatie is met de grootste zorg ingevoerd. Toch kan het voorkomen dat deze informatie verouderd is, onvolledig is of onjuistheden bevat. De Provincie Fryslân en de Friese gemeenten achten zich niet aansprakelijk voor enigerlei schade die het directe of indirecte gevolg is van of in verband staat met het gebruik van deze informatie. U helpt de provincie en de gemeenten door eventuele geconstateerde fouten of gebreken te melden.

## Leeswijzer

Met het plaatje op bladzijde 1 kunt u in één oogopslag zien wat voor relevante bodeminformatie aanwezig is:

- groen geeft aan dat er onderzoek is uitgevoerd;
- okergeel geeft aan dat er een verontreiniging zit
- bruin geeft aan dat er een sanering heeft plaatsgevonden
- zwart geeft aan de plekken waarop een zorgmaatregel (ook kadastraal geregistreerd) van toepassing is
- oranje lijnen geven de locatiecontour aan; kleine vierkantjes geven aan dat er gegevens over bedrijfsactiviteit aanwezig zijn
- blauwe lijnen geven de plek aan van slootdempingen of (tram en spoor)traces
- donkergroene punten geven aan waar boringen zijn gezet
- rode driehoekjes geven aan waar tanks zitten of hebben gezeten.

Het lange nummer verwijst naar een locatie-ID waaronder u nadere informatie kunt vinden in deze rapportage.

In het hoofdstuk Samenvatting bodeminformatie is de informatie over locaties, onderzoeken en tanks opgenomen welke (grafisch) binnen de opgegeven contour vallen.

Voor de gedetailleerde informatie behorende bij een locatie wordt u verwezen naar het hoofdstuk Aanvullende bodeminformatie.





Achtkarspelen, Ameland, Het Bildt, Boarnsterhim, Bolsward, Dantumadiel, Dongeradeel, Ferwerderadiel, Franekeradiel, Gaasterlân-Sleat, Harlingen, Heerenveen, Kollumerland, Leeuwarderadeel, Lemsterland, Littenseradiel, Menaldumadiel, Nijefurd, Opsterland, Ooststellingwerf, Provincie Fryslân, Schiermonnikoog, Skarsterlân, Sneek, Terschelling, Tytsjerksteradiel, Vlieland, Weststellingwerf, Wûnseradiel, Wymbritseradiel

## Samenvatting bodeminformatie

### Locaties (overlap met contour)

LOC. ID	Naam	Beoordeling Wbb	Vervolgactie Wbb
118726	THOO, Dorpsstraat 14 Subat	Niet ernstig	voldoende gesaneerd

### Uitgevoerde onderzoeken (overlap met contour)

Loc. ID	Naam+datum onderzoek	Rapportnummer	Onderzoeksbureau
118726	Sanerings evaluatie: 16-7-1998	16546-68005	Oranjewoud
118726	nul: 1-10-1995	16546-78524	Oranjewoud
118726	Saneringsplan: 1-10-1995	16546-78524	Oranjewoud
156220	Verkennd onderzoek NEN 5740 12-05-2009	4650218	Tauw

### Nog aanwezige dan wel gesaneerde tanks

Gegevens niet beschikbaar

## Aanvullende bodeminformatie

### THOO, Dorpsstraat 14 Subat

Locatiecode	FR009300026
Straat	Dorpsstraat
Huisnummer	14
Huisletter	
Toevoeging	
Postcode	8896JE
Plaats	HOORN TERSCHELLING
Gemeente	Terschelling (0093)
Land-/ Waterbodem	Landbodem
Bedrijfsactiviteit + kans op bodemverontreiniging	benzine-service-station, NSX 420
Beoordeling Wbb	
Opgelegde beperkingen Wbb	
Welke vervolgactie is nodig of wordt geadviseerd?	voldoende gesaneerd

### Besluiten bij locatie

Type besluit of Beschikking	Datum besluit	Kenmerk
Vaststellen rapportage NO	30-05-1996	MG/96-21254/B7



Achtkarspelen, Ameland, Het Bildt, Boarnsterhim, Bolsward, Dantumadiel, Dongeradeel, Ferwerderadiel, Franekeradiel, Gaasterlân-Sleat, Harlingen, Heerenveen, Kollumerland, Leeuwarderadeel, Lemsterland, Littenseradiel, Menaldumadiel, Nijefurd, Opsterland, Ooststellingwerf, Provincie Fryslân, Schiermonnikoog, Skarsterlân, Sneek, Terschelling, Tytsjerksteradiel, Vlieland, Weststellingwerf, Wûnseradiel, Wymbritseradiel

besch. niet ernstig	30-05-1996	MG/96-21254/B7
Instemmen uitgevoerde sanering	04-11-1998	MO/98-88522/B2

## Onderzoeken bij locatie

*Sanerings evaluatie: 16-7-1998*

<b>Rapportnummer</b>	16546-68005
<b>Datum rapport</b>	16-07-1998
<b>Onderzoeksbureau</b>	Oranjewoud
<b>Aanleiding</b>	Voorgaand
<b>Conclusie</b>	Geslacht: Geen oordeel gegeven Vervolg: N SUBAT
<b>Opmerkingen</b>	Tbv de amovering van de 2 tanks is ca 20mY gr.water onttrokken. Grond: geen verontr.  Onttrokken gr.water: geen verontr. Mon.Pb: geen verontr. (2 x bemonsterd) Er is derhalve geen gr.watersanering*  Archief gemeente: AA009300053, THOO, Dorpsstraat 14, Vml. Tankstation, AA009300063 Ref: 128, 16546-68005, 16-07-1998, Vml. Tankstation Archief provincie: FR009300026, 16546-68005.EVA, 16-07-1998, onbekend  Aantekening Strabis d.d. 2004-01-21/onderwerp: Bijzonderheden mbt de invoer door WW De contour betreft ontgraving van de tanks.

*nul: 1-10-1995*

<b>Rapportnummer</b>	16546-78524
<b>Datum rapport</b>	01-10-1995
<b>Onderzoeksbureau</b>	Oranjewoud
<b>Aanleiding</b>	Nulsituatie
<b>Conclusie</b>	Geslacht: Geen oordeel gegeven Vervolg: S SUBAT
<b>Opmerkingen</b>	Zie aantekeningen.  Oppervl. verontr.vlek: ca 150mY. Voor de locatie bestaat een saneringsnoodzaak.  NB. Ophogingsmateriaal onbekend.  Archief gemeente: AA009300053, THOO, Dorpsstraat 14, Vml. Tankstation, AA009300061 Ref: 128, 16546-78524, 01-10-1995, Vml. Tankstation  Archief provincie: FR009300026, A:78524.rap, 01-10-1995, onbekend  Aantekening Strabis d.d. 2004-01-28/onderwerp: Resultaten door WW Zintuiglijk: geen verontr. Bovengr: geen verontr.



Achtkarspelen, Ameland, Het Bildt, Boarnsterhim, Bolsward, Dantumadiel, Dongeradeel, Ferwerderadiel, Franekeradiel, Gaasterlân-Sleat, Harlingen, Heerenveen, Kollumerland, Leeuwarderadeel, Lemsterland, Littenseradiel, Menaldumadiel, Nijefurd, Opsterland, Ooststellingwerf, Provincie Fryslân, Schiermonnikoog, Skarsterlân, Sneek, Terschelling, Tytsjerksteradiel, Vlieland, Weststellingwerf, Wûnseradiel, Wymbritseradiel

Ondergr: geen verontr.  
Ondiepe gr.water:  
Pb5 (na herbemonstering): benzeen. toluen, ethylbenzeen, xylenen. s  
Pb10: benzeen, toluen, xylenen. s  
Uitkarteringspeilbuizen: toluen, xylenen. s  
Omvang gr.waterverontr.: ca 150m<sup>2</sup>  
Diepere gr.water: geen verontr.  
NB De analysestaten laten geen benzeenverontr. zien bij de uitkarteringspeilbuizen, itt de conclusie van het rapport.

### Saneringsplan: 1-10-1995

<b>Rapportnummer</b>	16546-78524
<b>Datum rapport</b>	01-10-1995
<b>Onderzoeksbureau</b>	Oranjewoud
<b>Aanleiding</b>	Voorgaand
<b>Conclusie</b>	Geschied: Geen oordeel gegeven Vervolg: S SUBAT
	Betreft grondwaterverontr. tpv ondergr. tanks. Ca 150mY.
	Doel: multifunctionele sanering
	Plan: Tanks verwijderen Onttrekken dmv bronbemaling Lozen op riool, geen zuivering Duur: 4 weken Controle
<b>Opmerkingen</b>	Archief gemeente: AA009300053, THOO, Dorpsstraat 14, Vml. Tankstation, AA009300062 Ref: 128, 16546-78524, 01-10-1995, Vml. Tankstation Archief provincie: FR009300026, A:78524.FOR, 01-10-1995, onbekend

### Gebruiken bij locatie

UBI-omschrijving	NSX	Onderzocht	Start activiteit	Eind activiteit	Vervallen
motorfietsenhandel	0	onbekend	1981	Heden	onbekend
benzine-service-station	420	onbekend	1979	1992	onbekend
motorfietsenreparatiebedrijf	111	onbekend	1981	Heden	onbekend
rijwielreparatiebedrijf	25	onbekend	1980	Heden	onbekend
brandstoftank (ondergronds)	99,90	onbekend	Heden		onbekend
brandstoftank (ondergronds)	99,90	onbekend	1998	Heden	onbekend
dieseltank (ondergronds)	237	onbekend	1998	Heden	onbekend

### Verontreinigingsbronnen uit het Historisch Bodembestand (HBB)

Gegevens niet beschikbaar

### Nog aanwezige dan wel gesaneerde tanks

Gegevens niet beschikbaar



Achtkarspelen, Ameland, Het Bildt, Boarnsterhim, Bolsward, Dantumadiel, Dongeradeel, Ferwerderadiel, Franekeradiel, Gaasterlân-Sleat, Harlingen, Heerenveen, Kollumerland, Leeuwarderadeel, Lemsterland, Littenseradiel, Menaldumadiel, Nijefurd, Opsterland, Ooststellingwerf, Provincie Fryslân, Schiermonnikoog, Skarsterlân, Sneek, Terschelling, Tytsjerksteradiel, Vlieland, Weststellingwerf, Wûnseradiel, Wymbritseradiel

---

## Bijlage:

### 1. Wet bodembescherming

De Wet bodembescherming (Wbb) schrijft voor, dat melding gedaan moet worden aan het bevoegde gezag als men een bodemverontreiniging groter dan 25m<sup>3</sup> of een grondwaterverontreiniging groter dan 100m<sup>3</sup> vermoed. Op zo'n melding neemt het bevoegd gezag een 'besluit' (voorlopige beoordeling van mate van ernst van eventueel uitvoeren van vervolg onderzoek) of een Wbb-beschikking (ernst en urgentie tot 2006 en daarna ernst en spoedeisendheid). Ook als een sanering is uitgevoerd neemt het bevoegd gezag over het evaluatierapport een Wbb-beschikking of 'besluit'.

#### Gemeenten en de Wet bodembescherming

In de meeste gevallen worden ter voorbereiding van de uitvoering van infrastructurele werkzaamheden, woningbouw, milieuvergunningen en grondverplaatsing bodemonderzoeken uitgevoerd. Bij veel van deze onderzoeken is geen bodemverontreiniging geconstateerd en bij sommige in beperkte mate waarbij het niet noodzakelijk was een melding zoals bedoeld in de Wet bodembescherming door te geven aan het bevoegde gezag Wbb. Hoewel de gemeenten formeel de uitgevoerde onderzoeken zullen hebben getoetst aan de Wet bodembescherming is het toetsingsresultaat in veel gevallen niet vastgelegd in het bodeminformatiesysteem. Wel is bij elk rapport een conclusie of opmerking opgenomen met een samenvatting van het rapport.

#### Bevoegd Gezag Wet bodembescherming.

De Provincie Fryslân is bevoegd gezag in het kader van de Wet bodembescherming (Wbb) welke op 1 januari 1995 in werking is getreden. De gemeente Leeuwarden is bevoegd gezag voor haar eigen grondgebied. Met de invoering van de Waterwet in 2009 is het Wetterskip Fryslân bevoegd gezag voor de waterbodems (Provincie Fryslân is nog bij hoge uitzondering bevoegd gezag voor waterbodems).

De besluiten en beschikkingen die zijn opgenomen in deze rapportage zijn afgegeven door de Provincie Fryslân. Alleen beschikkingen over grondverontreiniging, voor zover de interventiewaarde zijn overschreden, zijn geregistreerd bij het Kadaster.

#### Het Kadaster en de Wet bodembescherming

Sinds 1995 worden ernstige gevallen van grondverontreinigingen ook geregistreerd bij het Kadaster. Grondwaterverontreiniging en waterbodemverontreinigingen hoeven niet geregistreerd te worden bij het Kadaster. De registraties in het kader van de Wet bodembescherming kunt u opvragen bij het Kadaster.

Nota Bene: Als er onderzoeken en saneringen zijn uitgevoerd voor 1995 dan zijn hier geen beschikkingen op afgegeven en heeft ook geen registratie plaats gevonden bij het Kadaster.

#### Bedrijven en de Wet bodembescherming

Bedrijven zijn verplicht om bodemonderzoek te laten uitvoeren voor het verkrijgen van een milieuvergunning. Nieuw ontstane bodemverontreiniging (als gevolg van calamiteiten) dient direct gemeld te worden bij het bevoegd gezag. De vervuiler zorgt onverwijld voor de volledige verwijdering van de vervuiling.

De gemeentelijke archieven zijn in 90'er jaren onderzocht op afgegeven milieu- en hinderwetvergunningen sinds begin 1800 betreffende bodembedreigende activiteiten. Ook zijn de Kamer van Koophandel inschrijvingen opgenomen tot 1994. In 2004 zijn dempingen, stortplaatsen en erfverhardingen toegevoegd.

De informatie over deze mogelijke bodembedreigende (bedrijfs)activiteiten kunnen gebruikt worden voor het uitvoeren van gericht historisch en/of bodemonderzoek op een locatie. Bij ongeveer 2,5% van alle geïndiceerde locaties met mogelijke belastende (bedrijfs)activiteiten zal naar verwachting een verontreiniging zijn achter gebleven. Hoe hoger de NSX-score van de (bedrijfs)activiteit des groter is de kans op aanwezige verontreiniging. Bij een NSX-score lager dan 100 is de kans op verontreiniging zeer gering. In ieder geval is dan in het kader van de saneringsregeling Wbb geen bodemonderzoek verplicht. Bij een NSX-score van 100-300 worden locaties aangeduid als 'Potentieel ernstig'. Locaties met een NSX-score van >300 worden aangeduid als 'Potentieel spoedeisend'.



Achtkarspelen, Ameland, Het Bildt, Boarnsterhim, Bolsward, Dantumadiel, Dongeradeel, Ferwerderadiel, Franekeradiel, Gaasterlân-Sleat, Harlingen, Heerenveen, Kollumerland, Leeuwarderadeel, Lemsterland, Littenseradiel, Menaldumadiel, Nijefurd, Opsterland, Ooststellingwerf, Provincie Fryslân, Schiermonnikoog, Skarsterlân, Sneek, Terschelling, Tytsjerksteradiel, Vlieland, Weststellingwerf, Wûnseradiel, Wymbritseradiel

---

## Burgers en de Wet bodembescherming

Burgers en de Wet bodembescherming

Als burger kunt u op meerdere manieren te maken krijgen met (mogelijke) bodemverontreiniging. Veel voorkomende situaties zijn:

- Aan- of verkoop van een woning. De verkoper heeft een informatieplicht, de koper een onderzoeksplicht naar informatie die van invloed is op het nemen van het besluit tot (ver)koop. Bij aan- en verkoop van een perceel is het van belang om de kwaliteit van de bodem te kennen. Als koper wilt u niet voor ongewenste verrassingen komen te staan en is het van belang te weten of de locatie geschikt is voor uw plannen.
- Aanvraag bouwvergunning. Indien u een bouwwerk wilt realiseren op uw perceel, dan wordt bij de behandeling van de bouwaanvraag bij de gemeente gecontroleerd of er bodemonderzoek noodzakelijk is.

Als bodemverontreiniging de bouwplannen of aan- of verkoop belemmert of als er onaanvaardbare risico's zijn voor mens of milieu moet de bodemverontreiniging aangepakt worden.

## 2. Welke gegevensbronnen zijn geraadpleegd voor deze rapportage?

De gegevensbronnen zijn:

1. Registraties van beschikkingen en besluiten op (mogelijke) gevallen van bodem-, grondwater- en waterbodemverontreiniging en uitgevoerde saneringen zoals bedoeld is in het kader van de Wet bodembescherming (vanaf 1995).
2. Vermeldingen van bodemonderzoeken en bekende verontreinigingen en saneringen welke voor 1995 uitgevoerd zijn.
3. Uitgevoerde archiefonderzoeken naar mogelijk belastende (bedrijfs)activiteiten welke bodemverontreiniging hebben kunnen veroorzaken.
4. Gegevens uit luchtfoto interpretaties waarna in vergelijking met eerder genomen luchtfoto's sprake is van slootdempingen, stortplaatsen en erfverhardingen waar mogelijk verontreinigd materiaal in is gebruikt.
5. Uitgevoerde waterbodem en slibonderzoeken en eventueel uitgevoerde baggerwerken en saneringen
6. Informatie uit bodem- en grondwateronderzoeken of partijkeuringen welke de gemeente vereist voor het afgeven van bouwvergunningen (Bouwbesluit), locatieontwikkeling of grondverplaatsing (Bouwstoffenbesluit/Besluit bodemkwaliteit)
7. Brandstoftanks welke zijn verwijderd (BOOT/Activiteitenbesluit) of nog aanwezig kunnen zijn met eventuele indicatie van aanwezige verontreiniging. (deze info is niet volledig)

## 3. Toelichting van gebruikte termen

Voor een verklaring van de termen gebruikt in deze rapportage kunt u de Begrippenlijst op de volgende webpagina gebruiken:

<http://www.bodemloket.nl/bodemloket-flex/bodemloket.html>

# BIJLAGE 3



**Van der Poel B.V.**  
*Adviesbureau bodem en milieu*



Van der Poel BV  
T.a.v. van der Poel  
Industrieweg 20

NETHERLANDS

## Analyscertificaat

Datum: 27-Sep-2016

Hierbij ontvangt u de resultaten van het navolgende laboratoriumonderzoek.

Certificaatnummer/Versie	2016107853/1
Uw project/verslagnummer	161213
Uw projectnaam	Terschelling
Uw ordernummer	
Monster(s) ontvangen	16-Sep-2016

Dit certificaat mag uitsluitend in zijn geheel worden gereproduceerd.  
De analyse resultaten hebben alleen betrekking op het beproefde object.

De grondmonsters worden tot 4 weken na datum ontvangst bewaard en watermonsters tot 2 weken na datum ontvangst. Zonder tegenbericht worden de monsters nadien afgevoerd.  
Indien de monsters langer bewaard dienen te blijven verzoeken wij U dit exemplaar uiterlijk 1 werkdag voor afloop van de standaardbewaarperiode ondertekend aan ons te retourneren. Voor de kosten van het langer bewaren van monsters verwijzen wij naar de prijslijst.

Bewaren tot:

Datum:

Naam:

Handtekening:

Wij vertrouwen erop uw opdracht hiermee naar verwachting te hebben uitgevoerd, mocht U naar aanleiding van dit analysecertificaat nog vragen hebben verzoeken wij U contact op te nemen met de afdeling Verkoop en Advies.

Met vriendelijke groet,

Eurofins Analytico B.V.



Ing. A. Veldhuizen  
Technical Manager

Eurofins Analytico B.V.

Gildeweg 44-46  
3771 NB Barneveld  
P.O. Box 459  
3770 AL Barneveld NL

Tel. +31 (0)34 242 63 00  
Fax +31 (0)34 242 63 99  
E-mail [info-env@eurofins.nl](mailto:info-env@eurofins.nl)  
Site [www.eurofins.nl](http://www.eurofins.nl)

BNP Paribas S.A. 227 9245 25  
VAT/BTW No. NL 8043.14.883.B01  
KvK No. 09088623  
IBAN: NL71BNPA0227924525  
BIC: BNPANL2A

Eurofins Analytico B.V. is ISO 14001: 2004 gecertificeerd door TÜV en erkend door het Vlaamse Gewest (OVAM en Dep. LNE), het Brusselse Gewest (BIM), het Waalse Gewest (DGRNE-OWD) en door de overheid van Luxemburg (MEV).

**Analysecertificaat**

Uw project/verslagnummer	161213	Certificaatnummer/Versie	2016107853/1
Uw projectnaam	Terschelling	Startdatum	21-Sep-2016
Uw ordernummer		Rapportagedatum	27-Sep-2016/12:19
Monsternemer	Haaye Postma	Bijlage	A, B, C
Monstermatrix	Grond; Grond (AS3000)	Pagina	1/2

Analyse	Eenheid	1	2	3	4
<b>Voorbehandeling</b>					
Cryogeen malen AS3000		Uitgevoerd	Uitgevoerd	Uitgevoerd	Uitgevoerd
<b>Bodemkundige analyses</b>					
S Droge stof	% (m/m)	88.9	84.1	81.7	90.3
S Organische stof	% (m/m) ds	2.6	<0.7	1.3	2.6
Q Gloeirest	% (m/m) ds	97.2	99.8	98.6	97.2
S Korrelgrootte < 2 µm (Lutum)	% (m/m) ds	3.1	<2.0	<2.0	3.1
<b>Metalen</b>					
S Barium (Ba)	mg/kg ds	<20	<20	<20	30
S Cadmium (Cd)	mg/kg ds	<0.20	<0.20	<0.20	<0.20
S Kobalt (Co)	mg/kg ds	<3.0	<3.0	<3.0	<3.0
S Koper (Cu)	mg/kg ds	<5.0	<5.0	<5.0	5.8
S Kwik (Hg)	mg/kg ds	<0.050	<0.050	<0.050	0.050
S Molybdeen (Mo)	mg/kg ds	<1.5	<1.5	<1.5	<1.5
S Nikkel (Ni)	mg/kg ds	<4.0	<4.0	<4.0	<4.0
S Lood (Pb)	mg/kg ds	41	<10	<10	31
S Zink (Zn)	mg/kg ds	26	<20	<20	39
<b>Minerale olie</b>					
Minerale olie (C10-C12)	mg/kg ds	<3.0	<3.0	<3.0	<3.0
Minerale olie (C12-C16)	mg/kg ds	<5.0	<5.0	<5.0	<5.0
Minerale olie (C16-C21)	mg/kg ds	<5.0	<5.0	<5.0	<5.0
Minerale olie (C21-C30)	mg/kg ds	12	<11	<11	18
Minerale olie (C30-C35)	mg/kg ds	7.5	<5.0	<5.0	11
Minerale olie (C35-C40)	mg/kg ds	<6.0	<6.0	<6.0	<6.0
S Minerale olie totaal (C10-C40)	mg/kg ds	<35	<35	<35	38
Chromatogram olie (GC)					Zie bijl.
<b>Polychloorbifenylen, PCB</b>					
S PCB 28	mg/kg ds	<0.0010	<0.0010	<0.0010	<0.0010
S PCB 52	mg/kg ds	<0.0010	<0.0010	<0.0010	<0.0010
S PCB 101	mg/kg ds	<0.0010	<0.0010	<0.0010	<0.0010

Nr.	Monsteromschrijving	Datum monstername	Monster nr.
1	1 tm 6,12 0-0.5 (0-50)	16-Sep-2016	9191170
2	13,14,15 0.5-1.5 (50-150)	16-Sep-2016	9191171
3	2,4,9 0.5-2.0 (50-200)	16-Sep-2016	9191172
4	7 tm 11 0-0.5 (0-50)	16-Sep-2016	9191173

Q: door RvA geaccrediteerde verrichting  
 A: AP04 erkende verrichting  
 S: AS 3000 erkende verrichting  
 V: VLAREL erkende verrichting

Dit certificaat mag uitsluitend in zijn geheel worden gereproduceerd.

Eurofins Analytico B.V.

Gildeweg 44-46  
 3771 NB Barneveld  
 P.O. Box 459  
 3770 AL Barneveld NL  
 Tel. +31 (0)34 242 63 00  
 Fax +31 (0)34 242 63 99  
 E-mail info-env@eurofins.nl  
 Site www.eurofins.nl

BNP Paribas S.A. 227 9245 25  
 VAT/BTW No. NL 8043.14.883.B01  
 KvK No. 09088623  
 IBAN: NL71BNP0227924525  
 BIC: BNPANL2A

Eurofins Analytico B.V. is ISO 14001: 2004 gecertificeerd door TÜV en erkend door het Vlaamse Gewest (OVAM en Dep. LNE), het Brusselse Gewest (BIM), het Waalse Gewest (DGRNE-OWD) en door de overheid van Luxemburg (MEV).





## Analysecertificaat

Uw project/verslagnummer	161213	Certificaatnummer/Versie	2016107853/1
Uw projectnaam	Terschelling	Startdatum	21-Sep-2016
Uw ordernummer		Rapportagedatum	27-Sep-2016/12:19
Monsternemer	Haaye Postma	Bijlage	A, B, C
Monstermatrix	Grond; Grond (AS3000)	Pagina	2/2

Analyse	Eenheid	1	2	3	4
S PCB 118	mg/kg ds	<0.0010	<0.0010	<0.0010	<0.0010
S PCB 138	mg/kg ds	<0.0010	<0.0010	<0.0010	0.0012
S PCB 153	mg/kg ds	0.0012	<0.0010	<0.0010	0.0018
S PCB 180	mg/kg ds	<0.0010	<0.0010	<0.0010	0.0014
S PCB (som 7) (factor 0,7)	mg/kg ds	0.0054	0.0049 <sup>1)</sup>	0.0049 <sup>1)</sup>	0.0072
<b>Polycyclische Aromatische Koolwaterstoffen, PAK</b>					
S Naftaleen	mg/kg ds	<0.050	<0.050	<0.050	<0.050
S Fenanthreen	mg/kg ds	<0.050	<0.050	<0.050	0.16
S Anthraceen	mg/kg ds	<0.050	<0.050	<0.050	<0.050
S Fluorantheen	mg/kg ds	0.11	<0.050	<0.050	0.29
S Benzo(a)anthraceen	mg/kg ds	0.056	<0.050	<0.050	0.14
S Chryseen	mg/kg ds	0.059	<0.050	<0.050	0.17
S Benzo(k)fluorantheen	mg/kg ds	<0.050	<0.050	<0.050	0.068
S Benzo(a)pyreen	mg/kg ds	<0.050	<0.050	<0.050	0.11
S Benzo(ghi)peryleen	mg/kg ds	<0.050	<0.050	<0.050	0.11
S Indeno(123-cd)pyreen	mg/kg ds	<0.050	<0.050	<0.050	0.11
S PAK VROM (10) (factor 0,7)	mg/kg ds	0.47	0.35 <sup>1)</sup>	0.35 <sup>1)</sup>	1.2

Nr.	Monsterschrijving	Datum monstername	Monster nr.
1	1 tm 6,12 0-0.5 (0-50)	16-Sep-2016	9191170
2	13,14,15 0.5-1.5 (50-150)	16-Sep-2016	9191171
3	2,4,9 0.5-2.0 (50-200)	16-Sep-2016	9191172
4	7 tm 11 0-0.5 (0-50)	16-Sep-2016	9191173

Eurofins Analytico B.V.

Gildeweg 44-46  
3771 NB Barneveld  
P.O. Box 459  
3770 AL Barneveld NL

Tel. +31 (0)34 242 63 00  
Fax +31 (0)34 242 63 99  
E-mail info-env@eurofins.nl  
Site www.eurofins.nl

BNP Paribas S.A. 227 9245 25  
VAT/BTW No. NL 8043.14.883.B01  
KvK No. 09088623  
IBAN: NL71BNP0227924525  
BIC: BNPANL2A

Q: door RvA geaccrediteerde verrichting  
A: AP04 erkende verrichting  
S: AS 3000 erkende verrichting  
V: VLAREL erkende verrichting

Dit certificaat mag uitsluitend in zijn geheel worden gereproduceerd.

Eurofins Analytico B.V. is ISO 14001: 2004 gecertificeerd door TÜV en erkend door het Vlaamse Gewest (OVAM en Dep. LNE), het Brusselse Gewest (BIM), het Waalse Gewest (DGRNE-OWD) en door de overheid van Luxemburg (MEV).

Akkoord  
Pr.coörd.  
VA  
TESTEN  
RvA L010



**Bijlage (A) met deelmonsterinformatie behorende bij analysecertificaat 2016107853/1**

Pagina 1/1

Monster nr.	Boornr	Omschrijving	Van	Tot	Barcode	Monsteromschrijving
9191170	01	1	0	50	0533251256	1 tm 6,12 0-0.5 (0-50)
9191170	02	1	0	50	0533251249	
9191170	03	1	0	50	0533251252	
9191170	04	1	0	50	0533251257	
9191170	05	1	0	50	0533251260	
9191170	06	1	0	50	0533251246	
9191170	12	1	0	50	0533251312	
9191171	13	2	50	100	0533251318	13,14,15 0.5-1.5 (50-150)
9191171	14	2	50	100	0533251320	
9191171	15	2	50	100	0533251308	
9191171	13	3	100	150	0533251307	
9191171	14	3	100	150	0533251313	
9191171	15	3	100	150	0533251311	
9191172	02	2	50	100	0533251258	2,4,9 0.5-2.0 (50-200)
9191172	04	2	50	100	0533251255	
9191172	09	2	50	100	0533251349	
9191172	02	3	100	150	0533251248	
9191172	04	3	100	150	0533251253	
9191172	09	3	100	150	0533251254	
9191172	02	4	150	200	0533251251	
9191172	04	4	150	200	0533251259	
9191172	09	4	150	200	0533251172	
9191173	07	1	0	50	0533251346	7 tm 11 0-0.5 (0-50)
9191173	08	1	0	50	0533251250	
9191173	09	1	0	50	0533251339	
9191173	10	1	0	50	0533251341	
9191173	11	1	0	50	0533251340	



Eurofins Analytico B.V.

Gildeweg 44-46  
3771 NB Barneveld  
P.O. Box 459  
3770 AL Barneveld NL  
Tel. +31 (0)34 242 63 00  
Fax +31 (0)34 242 63 99  
E-mail info-env@eurofins.nl  
Site www.eurofins.nl

BNP Paribas S.A. 227 9245 25  
VRT/BTW No. NL 8043.14.883.B01  
KvK No. 09088623  
IBAN: NL71BNPA0227924525  
BIC: BNPANL2A

Eurofins Analytico B.V. is ISO 14001: 2004 gecertificeerd door TÜV en erkend door het Vlaamse Gewest (OVAM en Dep. LNE), het Brusselse Gewest (BIM), het Waalse Gewest (DGRNE-OWD) en door de overheid van Luxemburg (MEV).

**Bijlage (B) met opmerkingen behorende bij analysecertificaat 2016107853/1**

Pagina 1/1

**Opmerking 1)**De toetswaarde van de som is gelijk aan de sommatie van  $0,7 \cdot RG$ **Eurofins Analytico B.V.**

Gildeweg 44-46      Tel. +31 (0)34 242 63 00  
3771 NB Barneveld      Fax +31 (0)34 242 63 99  
P.O. Box 459      E-mail [info-env@eurofins.nl](mailto:info-env@eurofins.nl)  
3770 AL Barneveld NL      Site [www.eurofins.nl](http://www.eurofins.nl)

BNP Paribas S.A. 227 9245 25  
VAT/BTW No. NL 8043.14.883.B01  
KvK No. 09088623  
IBAN: NL71BNPA0227924525  
BIC: BNPANL2A

Eurofins Analytico B.V. is ISO 14001: 2004 gecertificeerd door TÜV en erkend door het Vlaamse Gewest (OVAM en Dep. LNE), het Brusselse Gewest (BIM), het Waalse Gewest (DGRNE-OWD) en door de overheid van Luxemburg (MEV).



**Bijlage (C) met methodeverwijzingen behorende bij analysecertificaat 2016107853/1**

Pagina 1/1

Analyse	Methode	Techniek	Methode referentie
Cryogeen malen AS3000	W0106	Voorbehandeling	Cf. AS3000
Droge Stof	W0104	Gravimetrie	Cf. pb 3010-2 en gw. NEN-EN 15934
Organische stof (gloeirest)	W0109	Gravimetrie	Cf. pb 3010-3 en cf. NEN 5754
Lutum (fractie < 2 µm)	W0171	Sedimentatie	Cf. pb 3010-4 en cf. NEN 5753
Barium (Ba)	W0423	ICP-MS	Cf. pb 3010-5 en cf. NEN-EN-ISO 17294-2
Cadmium (Cd)	W0423	ICP-MS	Cf. pb 3010-5 en cf. NEN-EN-ISO 17294-2
Kobalt (Co)	W0423	ICP-MS	Cf. pb 3010-5 en cf. NEN-EN-ISO 17294-2
Koper (Cu)	W0423	ICP-MS	Cf. pb 3010-5 en cf. NEN-EN-ISO 17294-2
Kwik (Hg)	W0423	ICP-MS	Cf. pb 3010-5 en cf. NEN-EN-ISO 17294-2
Molybdeen (Mo)	W0423	ICP-MS	Cf. pb 3010-5 en cf. NEN-EN-ISO 17294-2
Nikkel (Ni)	W0423	ICP-MS	Cf. pb 3010-5 en cf. NEN-EN-ISO 17294-2
Lood (Pb)	W0423	ICP-MS	Cf. pb 3010-5 en cf. NEN-EN-ISO 17294-2
Zink (Zn)	W0423	ICP-MS	Cf. pb 3010-5 en cf. NEN-EN-ISO 17294-2
Minerale Olie (GC) (C10 - C40)	W0202	GC-FID	Cf. pb 3010-7 en gw. NEN-EN-ISO 16703
Chromatogram M0 (GC)	W0202	GC-FID	Gelijkw. NEN-EN-ISO 16703
PCB (7)	W0271	GC-MS	Cf. pb 3010-8 en gw. NEN 6980
PAK som AS3000/AP04	W0271	GC-MS	Cf. pb. 3010-6 en gw. NEN-ISO 18287
PAK (10 VR0M)	W0271	GC-MS	Cf. pb. 3010-6 en gw. NEN-ISO 18287

Nadere informatie over de toegepaste onderzoeksmethoden alsmede een classificatie van de meetonzekerheid staan vermeld in ons overzicht "Specificaties analysemethoden", versie juni 2016.



**Eurofins Analytico B.V.**

Gildeweg 44-46  
3771 NB Barneveld  
P.O. Box 459  
3770 AL Barneveld NL

Tel. +31 (0)34 242 63 00  
Fax +31 (0)34 242 63 99  
E-mail [info-env@eurofins.nl](mailto:info-env@eurofins.nl)  
Site [www.eurofins.nl](http://www.eurofins.nl)

BNP Paribas S.A. 227 9245 25  
VAT/BTW No. NL 8043.14.883.B01  
KvK No. 09088623  
IBAN: NL71BNPA0227924525  
BIC: BNPANL2A

Eurofins Analytico B.V. is ISO 14001: 2004 gecertificeerd door TÜV en erkend door het Vlaamse Gewest (OVAM en Dep. LNE), het Brusselse Gewest (BIM), het Waalse Gewest (DGRNE-OWD) en door de overheid van Luxemburg (MEV).

Chromatogram TPH/ Mineral Oil

Sample ID.: 9191173

Certificate no.: 2016107853

Sample description.: 7 tm 11 0-0.5 (0-50)

V

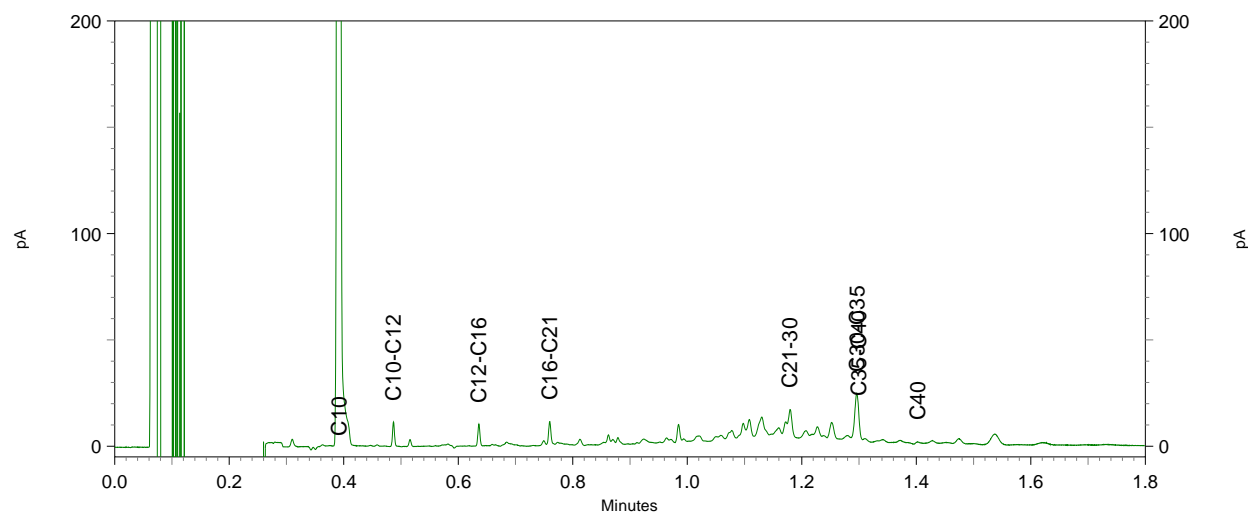
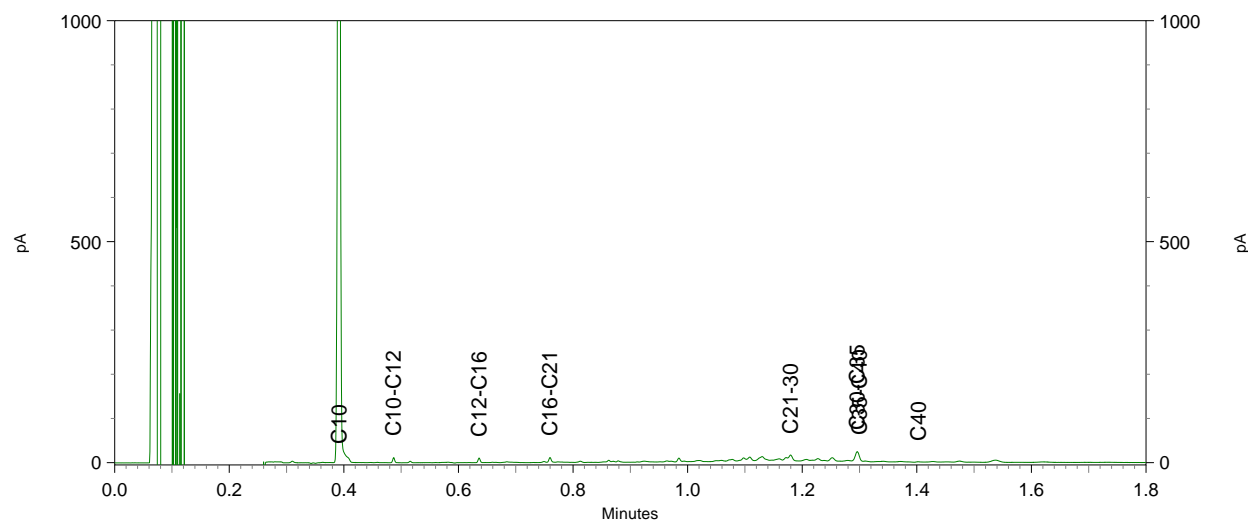
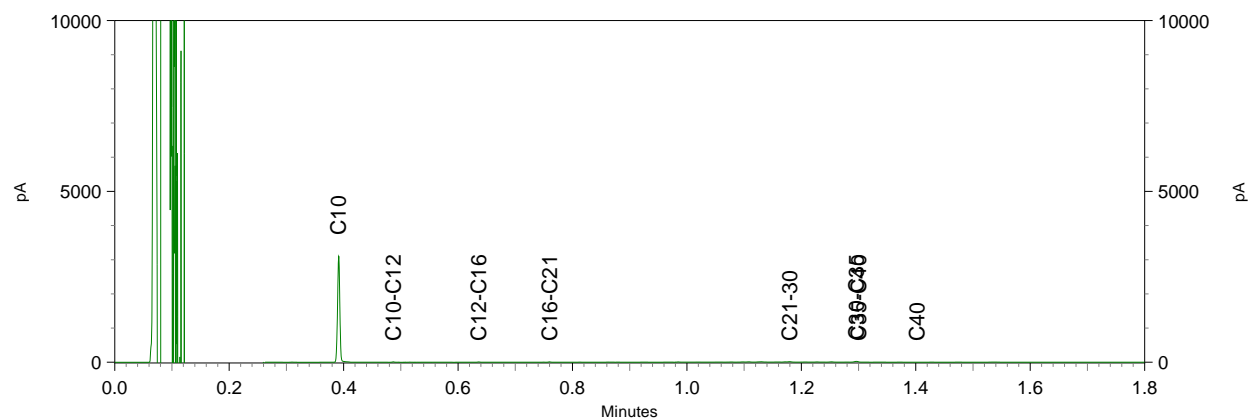

Van der Poel BV  
T.a.v. van der Poel  
Industrieweg 20

NETHERLANDS

## Analyscertificaat

Datum: 06-Oct-2016

Hierbij ontvangt u de resultaten van het navolgende laboratoriumonderzoek.

Certificaatnummer/Versie	2016112777/1
Uw project/verslagnummer	161213
Uw projectnaam	Terschelling
Uw ordernummer	
Monster(s) ontvangen	30-Sep-2016

Dit certificaat mag uitsluitend in zijn geheel worden gereproduceerd.  
De analyse resultaten hebben alleen betrekking op het beproefde object.

De grondmonsters worden tot 4 weken na datum ontvangst bewaard en watermonsters tot 2 weken na datum ontvangst. Zonder tegenbericht worden de monsters nadien afgevoerd.  
Indien de monsters langer bewaard dienen te blijven verzoeken wij U dit exemplaar uiterlijk 1 werkdag voor afloop van de standaardbewaarperiode ondertekend aan ons te retourneren. Voor de kosten van het langer bewaren van monsters verwijzen wij naar de prijslijst.

Bewaren tot:

Datum:

Naam:

Handtekening:

Wij vertrouwen erop uw opdracht hiermee naar verwachting te hebben uitgevoerd, mocht U naar aanleiding van dit analyscertificaat nog vragen hebben verzoeken wij U contact op te nemen met de afdeling Verkoop en Advies.

Met vriendelijke groet,

Eurofins Analytico B.V.



Ing. A. Veldhuizen  
Technical Manager

Eurofins Analytico B.V.

Gildeweg 44-46  
3771 NB Barneveld  
P.O. Box 459  
3770 AL Barneveld NL

Tel. +31 (0)34 242 63 00  
Fax +31 (0)34 242 63 99  
E-mail [info-env@eurofins.nl](mailto:info-env@eurofins.nl)  
Site [www.eurofins.nl](http://www.eurofins.nl)

BNP Paribas S.A. 227 9245 25  
VAT/BTW No. NL 8043.14.883.B01  
KvK No. 09088623  
IBAN: NL71BNPA0227924525  
BIC: BNPANL2A

Eurofins Analytico B.V. is ISO 14001: 2004 gecertificeerd door TÜV en erkend door het Vlaamse Gewest (OVAM en Dep. LNE), het Brusselse Gewest (BIM), het Waalse Gewest (DGRNE-OWD) en door de overheid van Luxemburg (MEV).



## Analysecertificaat

Uw project/verslagnummer	161213	Certificaatnummer/Versie	2016112777/1
Uw projectnaam	Terschelling	Startdatum	30-Sep-2016
Uw ordernummer		Rapportagedatum	06-Oct-2016/11:27
Monsternemer	Haaye Postma	Bijlage	A, B, C
Monstermatrix	Water; Water (AS3000)	Pagina	1/2

Analyse	Eenheid	1	
<b>Metalen</b>			
S Barium (Ba)	µg/L	21	
S Cadmium (Cd)	µg/L	<0.20	
S Kobalt (Co)	µg/L	<2.0	
S Koper (Cu)	µg/L	<2.0	
S Kwik (Hg)	µg/L	<0.050	
S Molybdeen (Mo)	µg/L	2.6	
S Nikkel (Ni)	µg/L	3.4	
S Lood (Pb)	µg/L	<2.0	
S Zink (Zn)	µg/L	23	
<b>Vluchtige Aromatische Koolwaterstoffen</b>			
S Benzeen	µg/L	<0.20	
S Toluene	µg/L	<0.20	
S Ethylbenzeen	µg/L	<0.20	
S o-Xyleen	µg/L	<0.10	
S m, p-Xyleen	µg/L	<0.20	
S Xylenen (som) factor 0,7	µg/L	0.21 <sup>1)</sup>	
BTEX (som)	µg/L	<0.90	
S Naftaleen	µg/L	0.059	
S Styreen	µg/L	<0.20	
<b>Vluchtige organische halogeenkoolwaterstoffen</b>			
S Dichloormethaan	µg/L	<0.20	
S Trichloormethaan	µg/L	<0.20	
S Tetrachloormethaan	µg/L	<0.10	
S Trichlooretheen	µg/L	<0.20	
S Tetrachlooretheen	µg/L	<0.10	
S 1,1-Dichloorethaan	µg/L	<0.20	
S 1,2-Dichloorethaan	µg/L	<0.20	
S 1,1,1-Trichloorethaan	µg/L	<0.10	
S 1,1,2-Trichloorethaan	µg/L	<0.10	
S cis 1,2-Dichlooretheen	µg/L	<0.10	
<b>Nr. Monsteromschrijving</b>		<b>Datum monstername</b>	<b>Monster nr.</b>
1	04-1-1 (140-240)	30-Sep-2016	9206472

Q: door RvA geaccrediteerde verrichting  
 A: AP04 erkende verrichting  
 S: AS 3000 erkende verrichting  
 V: VLAREL erkende verrichting

Dit certificaat mag uitsluitend in zijn geheel worden gereproduceerd.

Eurofins Analytico B.V.

Gildeweg 44-46  
 3771 NB Barneveld  
 P.O. Box 459  
 3770 AL Barneveld NL  
 Tel. +31 (0)34 242 63 00  
 Fax +31 (0)34 242 63 99  
 E-mail info-env@eurofins.nl  
 Site www.eurofins.nl

BNP Paribas S.A. 227 9245 25  
 VAT/BTW No. NL 8043.14.883.B01  
 KvK No. 09088623  
 IBAN: NL71BNPA0227924525  
 BIC: BNPANL2A

Eurofins Analytico B.V. is ISO 14001: 2004 gecertificeerd door TÜV en erkend door het Vlaamse Gewest (OVAM en Dep. LNE), het Brusselse Gewest (BIM), het Waalse Gewest (DGRNE-OWD) en door de overheid van Luxemburg (MEV).





## Analysecertificaat

Uw project/verslagnummer	161213	Certificaatnummer/Versie	2016112777/1
Uw projectnaam	Terschelling	Startdatum	30-Sep-2016
Uw ordernummer		Rapportagedatum	06-Oct-2016/11:27
Monsternemer	Haaye Postma	Bijlage	A, B, C
Monstermatrix	Water; Water (AS3000)	Pagina	2/2

Analyse	Eenheid	1
S trans 1,2-Dichlooretheen	µg/L	<0.10
CKW (som)	µg/L	<1.6
S Tribroommethaan	µg/L	<0.20
S Vinylchloride	µg/L	<0.10
S 1,1-Dichlooretheen	µg/L	<0.10
S 1,2-Dichloorethenen (Som) factor 0,7	µg/L	0.14 <sup>1)</sup>
S 1,1-Dichloorpropaan	µg/L	<0.20
S 1,2-Dichloorpropaan	µg/L	<0.20
S 1,3-Dichloorpropaan	µg/L	<0.20
S Dichloorpropanen som factor 0.7	µg/L	0.42
<b>Minerale olie</b>		
Minerale olie (C10-C12)	µg/L	<10
Minerale olie (C12-C16)	µg/L	<10
Minerale olie (C16-C21)	µg/L	<10
Minerale olie (C21-C30)	µg/L	<15
Minerale olie (C30-C35)	µg/L	<10
Minerale olie (C35-C40)	µg/L	<10
S Minerale olie totaal (C10-C40)	µg/L	<50

Nr.	Monsterschrijving	Datum monstername	Monster nr.
1	04-1-1 (140-240)	30-Sep-2016	9206472

Eurofins Analytico B.V.

Gildeweg 44-46  
3771 NB Barneveld  
P.O. Box 459  
3770 AL Barneveld NL

Tel. +31 (0)34 242 63 00  
Fax +31 (0)34 242 63 99  
E-mail info-env@eurofins.nl  
Site www.eurofins.nl

BNP Paribas S.A. 227 9245 25  
VAT/BTW No. NL 8043.14.883.B01  
KvK No. 09088623  
IBAN: NL71BNP0227924525  
BIC: BNPANL2A



Q: door RvA geaccrediteerde verrichting  
A: AP04 erkende verrichting  
S: AS 3000 erkende verrichting  
V: VLAREL erkende verrichting

Dit certificaat mag uitsluitend in zijn geheel worden gereproduceerd.

Eurofins Analytico B.V. is ISO 14001: 2004 gecertificeerd door TÜV en erkend door het Vlaamse Gewest (OVAM en Dep. LNE), het Brusselse Gewest (BIM), het Waalse Gewest (DGRNE-OWD) en door de overheid van Luxemburg (MEV).







**Bijlage (A) met deelmonsterinformatie behorende bij analysecertificaat 2016112777/1**

Pagina 1/1

Monster nr.	Boornr	Omschrijving	Van	Tot	Barcode	Monsteromschrijving
9206472	04	1	140	240	0691640150	04-1-1 (140-240)
9206472	04	2	140	240	0800491647	



**Eurofins Analytico B.V.**

Gildeweg 44-46  
 3771 NB Barneveld  
 P.O. Box 459  
 3770 AL Barneveld NL  
 Tel. +31 (0)34 242 63 00  
 Fax +31 (0)34 242 63 99  
 E-mail [info-env@eurofins.nl](mailto:info-env@eurofins.nl)  
 Site [www.eurofins.nl](http://www.eurofins.nl)

BNP Paribas S.A. 227 9245 25  
 VAT/BTW No. NL 8043.14.883.B01  
 KvK No. 09088623  
 IBAN: NL71BNPA0227924525  
 BIC: BNPANL2A

Eurofins Analytico B.V. is ISO 14001: 2004 gecertificeerd door TÜV en erkend door het Vlaamse Gewest (OVAM en Dep. LNE), het Brusselse Gewest (BIM), het Waalse Gewest (DGRNE-OWD) en door de overheid van Luxemburg (MEV).

**Bijlage (B) met opmerkingen behorende bij analysecertificaat 2016112777/1**

Pagina 1/1

**Opmerking 1)**De toetswaarde van de som is gelijk aan de sommatie van  $0,7 \cdot RG$ **Eurofins Analytico B.V.**

Gildeweg 44-46      Tel. +31 (0)34 242 63 00  
3771 NB Barneveld      Fax +31 (0)34 242 63 99  
P.O. Box 459      E-mail [info-env@eurofins.nl](mailto:info-env@eurofins.nl)  
3770 AL Barneveld NL      Site [www.eurofins.nl](http://www.eurofins.nl)

BNP Paribas S.A. 227 9245 25  
VAT/BTW No. NL 8043.14.883.B01  
KvK No. 09088623  
IBAN: NL71BNPA0227924525  
BIC: BNPANL2A

Eurofins Analytico B.V. is ISO 14001: 2004 gecertificeerd door TÜV en erkend door het Vlaamse Gewest (OVAM en Dep. LNE), het Brusselse Gewest (BIM), het Waalse Gewest (DGRNE-OWD) en door de overheid van Luxemburg (MEV).



**Bijlage (C) met methodeverwijzingen behorende bij analysecertificaat 2016112777/1**

Pagina 1/1

Analyse	Methode	Techniek	Methode referentie
Barium (Ba)	W0421	ICP-MS	Cf. pb 3110-3 en cf. NEN-EN-ISO 17294-2
Cadmium (Cd)	W0421	ICP-MS	Cf. pb 3110-3 en cf. NEN-EN-ISO 17294-2
Cobalt (Co)	W0421	ICP-MS	Cf. pb 3110-3 en cf. NEN-EN-ISO 17294-2
Koper (Cu)	W0421	ICP-MS	Cf. pb 3110-3 en cf. NEN-EN-ISO 17294-2
Kwik (Hg)	W0421	ICP-MS	Cf. pb 3110-3 en cf. NEN-EN-ISO 17294-2
Molybdeen (Mo)	W0421	ICP-MS	Cf. pb 3110-3 en cf. NEN-EN-ISO 17294-2
Nikkel (Ni)	W0421	ICP-MS	Cf. pb 3110-3 en cf. NEN-EN-ISO 17294-2
Lood (Pb)	W0421	ICP-MS	Cf. pb 3110-3 en cf. NEN-EN-ISO 17294-2
Zink (Zn)	W0421	ICP-MS	Cf. pb 3110-3 en cf. NEN-EN-ISO 17294-2
Xylenen som AS3000	W0254	HS-GC-MS	Cf. pb 3130-1
Aromaten (BTEXN)	W0254	HS-GC-MS	Cf. pb 3130-1
Styreen	W0254	HS-GC-MS	Cf. pb 3130-1
VOC1 (11)	W0254	HS-GC-MS	Cf. pb 3130-1
Tribroommethaan (Bromoform)	W0254	HS-GC-MS	Cf. pb 3130-1
Vinylchloride	W0254	HS-GC-MS	Cf. pb 3130-1
1,1-Dichlooretheen	W0254	HS-GC-MS	Cf. pb 3130-1
DiChEtheen som AS3000	W0254	HS-GC-MS	Cf. pb 3130-1
1,1-Dichloorpropaan	W0254	HS-GC-MS	Cf. pb 3130-1
1,2-Dichloorpropaan	W0254	HS-GC-MS	Cf. pb 3130-1
1,3-Dichloorpropaan	W0254	HS-GC-MS	Cf. pb 3130-1
DiChlprop. som AS3000	W0254	HS-GC-MS	Cf. pb 3130-2 en gw. NEN EN ISO 15680
Minerale olie (GC) (C10 - C40)	W0215	LVI-GC-FID	Cf. pb 3110-5

Nadere informatie over de toegepaste onderzoeksmethoden alsmede een classificatie van de meetonzekerheid staan vermeld in ons overzicht "Specificaties analysemethoden", versie juni 2016.



**Eurofins Analytico B.V.**

Gildeweg 44-46  
3771 NB Barneveld  
P.O. Box 459  
3770 AL Barneveld NL

Tel. +31 (0)34 242 63 00  
Fax +31 (0)34 242 63 99  
E-mail [info-env@eurofins.nl](mailto:info-env@eurofins.nl)  
Site [www.eurofins.nl](http://www.eurofins.nl)

BNP Paribas S.A. 227 9245 25  
VAT/BTW No. NL 8043.14.883.B01  
KvK No. 09088623  
IBAN: NL71BNPA0227924525  
BIC: BNPANL2A

Eurofins Analytico B.V. is ISO 14001: 2004 gecertificeerd door TÜV en erkend door het Vlaamse Gewest (OVAM en Dep. LNE), het Brusselse Gewest (BIM), het Waalse Gewest (DGRNE-OWD) en door de overheid van Luxemburg (MEV).

# BIJLAGE 4



**Van der Poel B.V.**  
*Adviesbureau bodem en milieu*

**Tabel 1: Gemeten gehalten in grond met beoordeling conform de Wet Bodembescherming**

Grondmonster		1 tm 6,12 0-0.5			7 tm 11 0-0.5			13,14,15 0.5-1.5		
Certificaatcode		2016107853			2016107853			2016107853		
Boring(en)		01, 02, 03, 04, 05, 06, 12			07, 08, 09, 10, 11			13, 13, 14, 14, 15, 15		
Traject (m -mv)		0,00 - 0,50			0,00 - 0,50			0,50 - 1,50		
Humus	% ds	2,6			2,6			0,70		
Lutum	% ds	3,1			3,1			2,0		
Datum van toetsing		4-10-2016			4-10-2016			4-10-2016		
Monsterconclusie		Voldoet aan Achtergrondwaarde			Voldoet aan Achtergrondwaarde			Voldoet aan Achtergrondwaarde		
		Meetw	GSSD	Index	Meetw	GSSD	Index	Meetw	GSSD	Index
<b>OVERIG</b>										
Droge stof % m/m	% m/m	88,9	88,9 <sup>(6)</sup>		90,3	90,3 <sup>(6)</sup>		84,1	84,1 <sup>(6)</sup>	
cryogeen gemalen	-									
Lutum	%	3,1			3,1			2,0		
Organische stof (humus)	%	2,6			2,6			0,70		
Gloeirest	% (m/m) ds	97,2			97,2			99,8		
<b>METALEN</b>										
Barium	mg/kg ds	<20	<48 <sup>(6)</sup>		30	102 <sup>(6)</sup>		<20	<54 <sup>(6)</sup>	
Cadmium	mg/kg ds	<0,2	<0,2	-0,03	<0,2	<0,2	-0,03	<0,2	<0,2	-0,03
Kobalt	mg/kg ds	<3	<7	-0,05	<3	<7	-0,05	<3	<7	-0,05
Koper	mg/kg ds	<5	<7	-0,22	5,8	11,3	-0,19	<5	<7	-0,22
Kwik	mg/kg ds	<0,05	<0,05	-0	0,05	0,07	-0	<0,05	<0,05	-0
Lood	mg/kg ds	41	63	0,03	31	47	-0,01	<10	<11	-0,08
Molybdeen	mg/kg ds	<1,5	<1,1	-0	<1,5	<1,1	-0	<1,5	<1,1	-0
Nikkel	mg/kg ds	<4	<7	-0,43	<4	<7	-0,43	<4	<8	-0,42
Zink	mg/kg ds	26	58	-0,14	39	86	-0,09	<20	<33	-0,18
<b>MINERALE OLIE</b>										
Minerale olie C10 - C12	mg/kg ds	<3	8 <sup>(6)</sup>		<3	8 <sup>(6)</sup>		<3	11 <sup>(6)</sup>	
Minerale olie C12 - C16	mg/kg ds	<5	13 <sup>(6)</sup>		<5	13 <sup>(6)</sup>		<5	18 <sup>(6)</sup>	
Minerale olie C16 - C21	mg/kg ds	<5	13 <sup>(6)</sup>		<5	13 <sup>(6)</sup>		<5	18 <sup>(6)</sup>	
Minerale olie C21 - C30	mg/kg ds	12	46 <sup>(6)</sup>		18	69 <sup>(6)</sup>		<11	39 <sup>(6)</sup>	
Minerale olie C35 - C40	mg/kg ds	<6	16 <sup>(6)</sup>		<6	16 <sup>(6)</sup>		<6	21 <sup>(6)</sup>	
Minerale olie C30 - C35	mg/kg ds	7,5	28,8 <sup>(6)</sup>		11	42 <sup>(6)</sup>		<5	18 <sup>(6)</sup>	
Minerale olie C10 - C40	mg/kg ds	<35	<94	-0,02	38	146	-0,01	<35	<123	-0,01
<b>POLYCHLOORBIFENYLE N (PCB'S)</b>										
PCB 28	mg/kg ds	<0,001	<0,003		<0,001	<0,003		<0,001	<0,004	
PCB 52	mg/kg ds	<0,001	<0,003		<0,001	<0,003		<0,001	<0,004	
PCB 101	mg/kg ds	<0,001	<0,003		<0,001	<0,003		<0,001	<0,004	
PCB 118	mg/kg ds	<0,001	<0,003		<0,001	<0,003		<0,001	<0,004	
PCB 138	mg/kg ds	<0,001	<0,003		0,0012	0,0046		<0,001	<0,004	
PCB 153	mg/kg ds	0,0012	0,0046		0,0018	0,0069		<0,001	<0,004	
PCB 180	mg/kg ds	<0,001	<0,003		0,0014	0,0054		<0,001	<0,004	
PCB (som 7)	mg/kg ds	0,0054			0,0072			0,0049		
PCB (som 7)	mg/kg ds		0,021	0		0,028	0,01		<0,025	0,01
<b>PAK</b>										
Naftaleen	mg/kg ds	<0,05	<0,04		<0,05	<0,04		<0,05	<0,04	
Fenantheen	mg/kg ds	<0,05	<0,04		0,16	0,16		<0,05	<0,04	
Anthraceen	mg/kg ds	<0,05	<0,04		<0,05	<0,04		<0,05	<0,04	
Fluorantheen	mg/kg ds	0,11	0,11		0,29	0,29		<0,05	<0,04	
Benzo(a)anthraceen	mg/kg ds	0,056	0,056		0,14	0,14		<0,05	<0,04	
Chryseen	mg/kg ds	0,059	0,059		0,17	0,17		<0,05	<0,04	
Benzo(k)fluorantheen	mg/kg ds	<0,05	<0,04		0,068	0,068		<0,05	<0,04	
Benzo(a)pyreen	mg/kg ds	<0,05	<0,04		0,11	0,11		<0,05	<0,04	
Benzo(g,h,i)peryleen	mg/kg ds	<0,05	<0,04		0,11	0,11		<0,05	<0,04	
Indeno-(1,2,3-c,d)pyreen	mg/kg ds	<0,05	<0,04		0,11	0,11		<0,05	<0,04	
Pak-totaal (10 van VROM)	mg/kg ds	0,47			1,2			0,35		
PAK 10 VROM	mg/kg ds		0,47	-0,03		1,2	-0,01		<0,35	-0,03

**Tabel 2: Gemeten gehalten in grond met beoordeling conform de Wet Bodembescherming**

Grondmonster		2,4,9 0.5-2.0		
Certificaatcode		2016107853		
Boring(en)		02, 02, 02, 04, 04, 09, 09, 09		
Traject (m -mv)		0,50 - 2,00		
Humus	% ds	1,3		
Lutum	% ds	2,0		
Datum van toetsing		4-10-2016		
Monsterconclusie		Voldoet aan Achtergrondwaarde		
		<b>Meetw</b>	<b>GSSD</b>	<b>Index</b>
<b>OVERIG</b>				
Droge stof % m/m	% m/m	81,7	81,7 <sup>(6)</sup>	
cryogeen gemalen	-			
Lutum	%	2,0		
Organische stof (humus)	%	1,3		
Gloeirest	% (m/m) ds	98,6		
<b>METALEN</b>				
Barium	mg/kg ds	<20	<54 <sup>(6)</sup>	
Cadmium	mg/kg ds	<0,2	<0,2	-0,03
Kobalt	mg/kg ds	<3	<7	-0,05
Koper	mg/kg ds	<5	<7	-0,22
Kwik	mg/kg ds	<0,05	<0,05	-0
Lood	mg/kg ds	<10	<11	-0,08
Molybdeen	mg/kg ds	<1,5	<1,1	-0
Nikkel	mg/kg ds	<4	<8	-0,42
Zink	mg/kg ds	<20	<33	-0,18
<b>MINERALE OLIE</b>				
Minerale olie C10 - C12	mg/kg ds	<3	11 <sup>(6)</sup>	
Minerale olie C12 - C16	mg/kg ds	<5	18 <sup>(6)</sup>	
Minerale olie C16 - C21	mg/kg ds	<5	18 <sup>(6)</sup>	
Minerale olie C21 - C30	mg/kg ds	<11	39 <sup>(6)</sup>	
Minerale olie C35 - C40	mg/kg ds	<6	21 <sup>(6)</sup>	
Minerale olie C30 - C35	mg/kg ds	<5	18 <sup>(6)</sup>	
Minerale olie C10 - C40	mg/kg ds	<35	<123	-0,01
<b>POLYCHLOORBIFENYLEN (PCB'S)</b>				
PCB 28	mg/kg ds	<0,001	<0,004	
PCB 52	mg/kg ds	<0,001	<0,004	
PCB 101	mg/kg ds	<0,001	<0,004	
PCB 118	mg/kg ds	<0,001	<0,004	
PCB 138	mg/kg ds	<0,001	<0,004	
PCB 153	mg/kg ds	<0,001	<0,004	
PCB 180	mg/kg ds	<0,001	<0,004	
PCB (som 7)	mg/kg ds	0,0049		
PCB (som 7)	mg/kg ds		<0,025	0,01
<b>PAK</b>				
Naftaleen	mg/kg ds	<0,05	<0,04	
Fenantheen	mg/kg ds	<0,05	<0,04	
Anthraceen	mg/kg ds	<0,05	<0,04	
Fluorantheen	mg/kg ds	<0,05	<0,04	
Benzo(a)anthraceen	mg/kg ds	<0,05	<0,04	
Chryseen	mg/kg ds	<0,05	<0,04	
Benzo(k)fluorantheen	mg/kg ds	<0,05	<0,04	
Benzo(a)pyreen	mg/kg ds	<0,05	<0,04	
Benzo(g,h,i)peryleen	mg/kg ds	<0,05	<0,04	
Indeno-(1,2,3-c,d)pyreen	mg/kg ds	<0,05	<0,04	
Pak-totaal (10 van VROM)	mg/kg ds	0,35		
PAK 10 VROM	mg/kg ds		<0,35	-0,03

----	: Geen toetsnorm aanwezig
<	: kleiner dan de detectielimiet
8,88	: <= Achtergrondwaarde
<=I	: Kleiner of gelijk aan Tussenwaarde
8,88	: <= Interventiewaarde
8,88	: > Interventiewaarde
6	: Heeft geen normwaarde
#	: verhoogde rapportagegrens
GSSD	: Gestandaardiseerde meetwaarde
Index	: (GSSD - AW) / (I - AW)

- Getoetst via de BoToVa service, versie 1.1.0 -

**Tabel 3: Normwaarden conform de Wet Bodembescherming**

		AW	WO	IND	I
<b>METALEN</b>					
Cadmium	mg/kg ds	0,6	1,2	4,3	13
Kobalt	mg/kg ds	15	35	190	190
Koper	mg/kg ds	40	54	190	190
Kwik	mg/kg ds	0,15	0,83	4,8	36
Lood	mg/kg ds	50	210	530	530
Molybdeen	mg/kg ds	1,5	88	190	190
Nikkel	mg/kg ds	35	39	100	100
Zink	mg/kg ds	140	200	720	720
<b>MINERALE OLIE</b>					
Minerale olie C10 - C40	mg/kg ds	190	190	500	5000
<b>POLYCHLOORBIFENYLEN (PCB'S)</b>					
PCB (som 7)	mg/kg ds	0,02	0,04	0,5	1
<b>PAK</b>					
PAK 10 VROM	mg/kg ds	1,5	6,8	40	40

Tabel 4: Gemeten concentraties in grondwater met beoordeling conform de Wet Bodembescherming

Watermonster		04-1-1		
Datum		30-9-2016		
Filterdiepte (m -mv)		1,40 - 2,40		
Datum van toetsing		14-10-2016		
Monsterconclusie		Overschrijding Streefwaarde		
		<b>Meetw</b>	<b>GSSD</b>	<b>Index</b>
<b>METALEN</b>				
Barium	µg/l	21	21	-0,05
Cadmium	µg/l	<0,2	<0,1	-0,05
Kobalt	µg/l	<2	<1	-0,24
Koper	µg/l	<2	<1	-0,23
Kwik	µg/l	<0,05	<0,04	-0,04
Lood	µg/l	<2	<1	-0,23
Molybdeen	µg/l	2,6	2,6	-0,01
Nikkel	µg/l	3,4	3,4	-0,19
Zink	µg/l	23	23	-0,06
<b>MINERALE OLIE</b>				
Minerale olie C10 - C12	µg/l	<10	7 <sup>(6)</sup>	
Minerale olie C12 - C16	µg/l	<10	7 <sup>(6)</sup>	
Minerale olie C16 - C21	µg/l	<10	7 <sup>(6)</sup>	
Minerale olie C21 - C30	µg/l	<15	11 <sup>(6)</sup>	
Minerale olie C35 - C40	µg/l	<10	7 <sup>(6)</sup>	
Minerale olie C30 - C35	µg/l	<10	7 <sup>(6)</sup>	
Minerale olie C10 - C40	µg/l	<50	<35	-0,03
<b>GECHLOREERDE KOOLWATERSTOFFEN</b>				
Vinylchloride	µg/l	<0,1	<0,1	0,02
cis + trans-1,2-Dichlooretheen	µg/l		<0,14	0,01
1,1-Dichlooretheen	µg/l	<0,1	<0,1	0,01
cis-1,2-Dichlooretheen	µg/l	<0,1	<0,1	
trans-1,2-Dichlooretheen	µg/l	<0,1	<0,1	
Dichloormethaan	µg/l	<0,2	<0,1	0
Trichloormethaan (Chloroform)	µg/l	<0,2	<0,1	-0,01
Tribroommethaan (bromofom)	µg/l	<0,2	<0,1 <sup>(14)</sup>	
1,1-Dichloorethaan	µg/l	<0,2	<0,1	-0,01
1,2-Dichloorpropaan	µg/l	<0,2	<0,1	
1,1,1-Trichloorethaan	µg/l	<0,1	<0,1	0
1,1,2-Trichloorethaan	µg/l	<0,1	<0,1	0
Trichlooretheen (Tri)	µg/l	<0,2	<0,1	-0,05
Tetrachlooretheen (Per)	µg/l	<0,1	<0,1	0
1,2-Dichloorethenen	µg/l	0,14		
Tetrachloormethaan (Tetra)	µg/l	<0,1	<0,1	0,01
1,2-Dichloorethaan	µg/l	<0,2	<0,1	-0,02
Dichloorpropanen (0,7 som, 1,1+1,2+1,3)	µg/l	0,42		
Dichloorpropaan	µg/l		<0,42	-0
CKW (som)	µg/l	<1,6		
1,3-Dichloorpropaan	µg/l	<0,2	<0,1	
1,1-Dichloorpropaan	µg/l	<0,2	<0,1	
<b>PAK</b>				
Naftaleen	µg/l	0,059	0,059	0
PAK 10 VROM	-		0,00084 <sup>(11)</sup>	
<b>AROMATISCHE VERBINDINGEN</b>				
Xylenen (som)	µg/l		<0,21	0
Styreen (Vinylbenzeen)	µg/l	<0,2	<0,1	-0,02
Benzeen	µg/l	<0,2	<0,1	-0



Watermonster		04-1-1		
Datum		30-9-2016		
Filterdiepte (m -mv)		1,40 - 2,40		
Datum van toetsing		14-10-2016		
Monsterconclusie		Overschrijding Streefwaarde		
Ethylbenzeen	µg/l	<0,2	<0,1	-0,03
Tolueen	µg/l	<0,2	<0,1	-0,01
meta-/para-Xyleen (som)	µg/l	<0,2	<0,1	
ortho-Xyleen	µg/l	<0,1	<0,1	
Xylenen (som, 0.7 factor)	µg/l	0,21		
BTEX (som)	µg/l	<0,9	0,6 <sup>(6)</sup>	
Som 16 Aromatische oplosmiddelen	µg/l		<0,77 <sup>(2,14)</sup>	

----	: Geen toetsnorm aanwezig
<	: kleiner dan de detectielimiet
8,88	: <= Streefwaarde
8,88	: > Streefwaarde
8,88	: > Interventiewaarde
>I	: Groter dan Tussenwaarde
11	: Enkele parameters ontbreken in de berekening van de somfractie
14	: Streefwaarde ontbreekt zorgplicht van toepassing
2	: Enkele parameters ontbreken in de som
6	: Heeft geen normwaarde
#	: verhoogde rapportagegrens
GSSD	: Gestandaardiseerde meetwaarde
Index	: (GSSD - S) / (I - S)

- Getoetst via de BoToVa service, versie 1.1.0 -

Tabel 5: Normwaarden conform de Wet Bodembescherming

		S	S Diep	Indicatief	I
<b>METALEN</b>					
Barium	µg/l	50	200		625
Cadmium	µg/l	0,4	0,06		6
Kobalt	µg/l	20	0,7		100
Koper	µg/l	15	1,3		75
Kwik	µg/l	0,05	0,01		0,3
Lood	µg/l	15	1,7		75
Molybdeen	µg/l	5	3,6		300
Nikkel	µg/l	15	2,1		75
Zink	µg/l	65	24		800
<b>MINERALE OLIE</b>					
Minerale olie C10 - C40	µg/l	50			600
<b>GECHLOREERDE KOOLWATERSTOFFEN</b>					
Vinylchloride	µg/l	0,01			5
cis + trans-1,2-Dichlooretheen	µg/l	0,01			20
1,1-Dichlooretheen	µg/l	0,01			10
Dichloormethaan	µg/l	0,01			1000
Trichloormethaan (Chloroform)	µg/l	6			400
Tribroommethaan (bromoform)	µg/l				630
1,1-Dichloorethaan	µg/l	7			900
1,1,1-Trichloorethaan	µg/l	0,01			300
1,1,2-Trichloorethaan	µg/l	0,01			130
Trichlooretheen (Tri)	µg/l	24			500
Tetrachlooretheen (Per)	µg/l	0,01			40
Tetrachloormethaan (Tetra)	µg/l	0,01			10
1,2-Dichloorethaan	µg/l	7			400
Dichloorpropaan	µg/l	0,8			80
<b>PAK</b>					
Naftaleen	µg/l	0,01			70
<b>AROMATISCHE VERBINDINGEN</b>					
Xylenen (som)	µg/l	0,2			70
Styreen (Vinylbenzeen)	µg/l	6			300
Benzeen	µg/l	0,2			30
Ethylbenzeen	µg/l	4			150
Tolueen	µg/l	7			1000
Som 16 Aromatische oplosmiddelen	µg/l			150	

# BIJLAGE 5



**Van der Poel B.V.**  
*Adviesbureau bodem en milieu*

**Boring: 01**

X: 0,00  
Y: 0,00

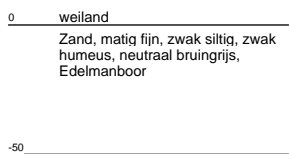
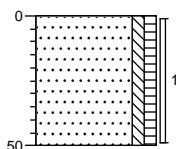

**Boring: 02**

X: 0,00  
Y: 0,00

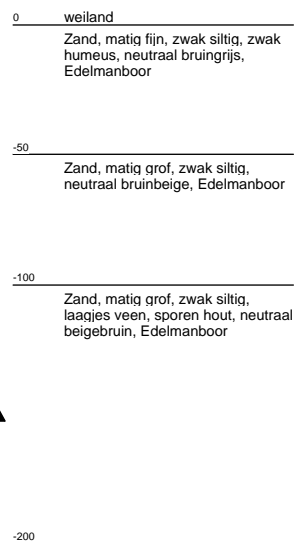
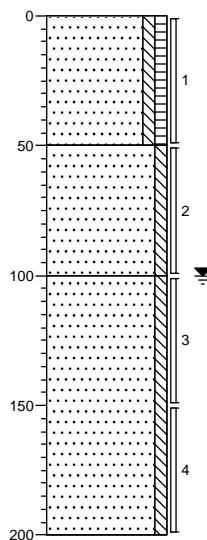

**Boring: 03**

X: 0,00  
Y: 0,00

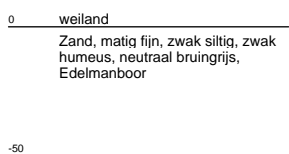
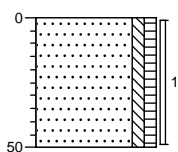

**Boring: 04**

X: 0,00  
Y: 0,00

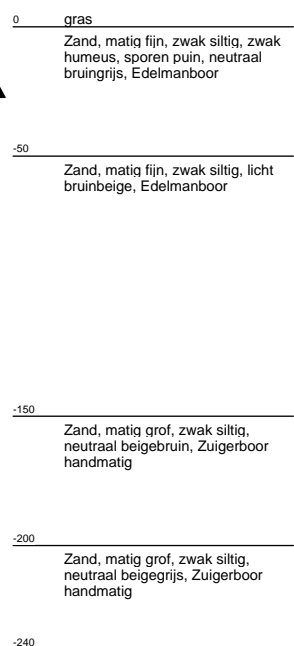
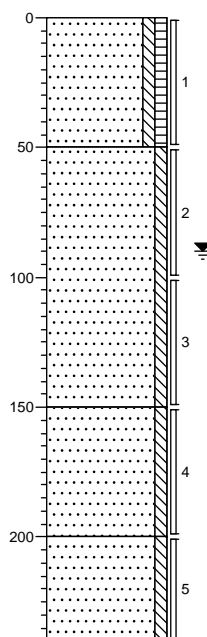

**Projectnaam: Terschelling**

**Projectcode: 161213**

**Boring: 05**

X: 0,00  
Y: 0,00

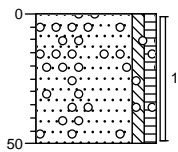

**Boring: 06**

X: 0,00  
Y: 0,00

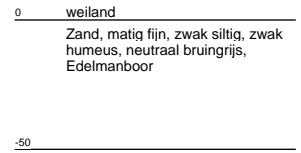
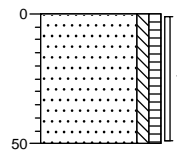

**Boring: 07**

X: 0,00  
Y: 0,00

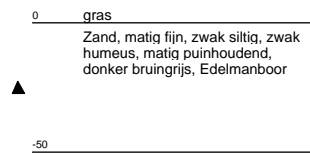
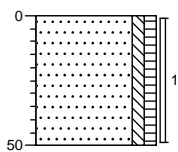

**Boring: 08**

X: 0,00  
Y: 0,00

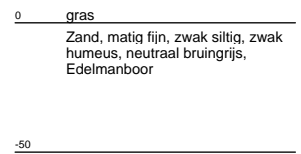
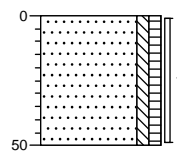

**Projectnaam: Terschelling**

**Projectcode: 161213**

**Boring: 09**

X: 0,00  
Y: 0,00

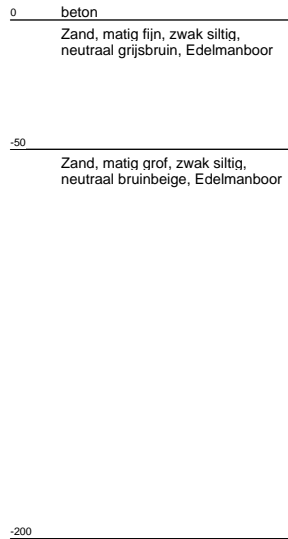
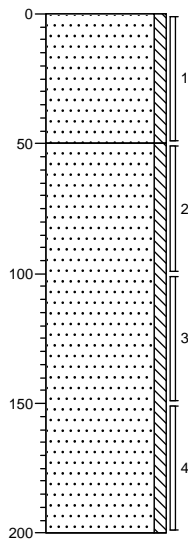

**Boring: 10**

X: 0,00  
Y: 0,00

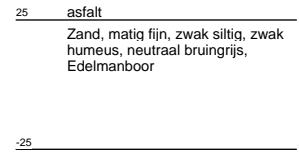
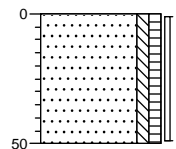

**Boring: 11**

X: 0,00  
Y: 0,00

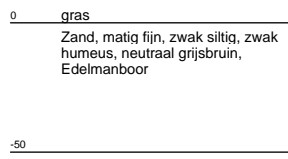
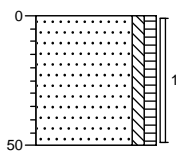

**Boring: 12**

X: 0,00  
Y: 0,00

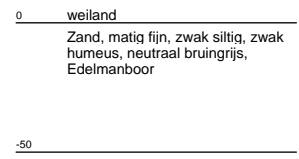
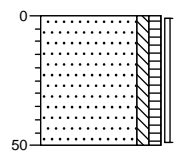

**Projectnaam: Terschelling**

**Projectcode: 161213**

**Boring: 13**

X: 0,00  
Y: 0,00

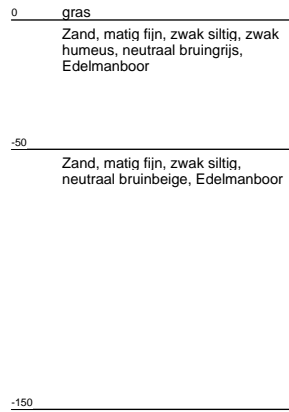
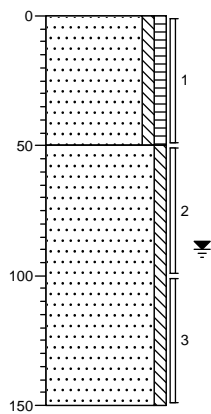

**Boring: 14**

X: 0,00  
Y: 0,00

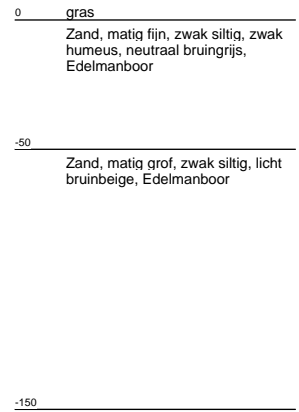
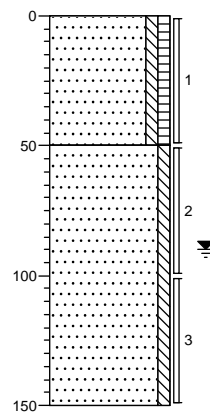

**Boring: 15**

X: 0,00  
Y: 0,00

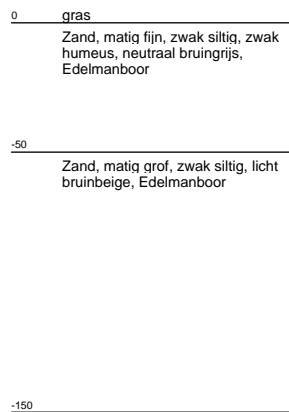
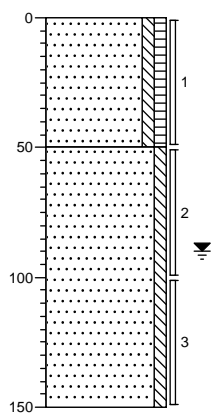

# BIJLAGE 6



**Van der Poel B.V.**  
*Adviesbureau bodem en milieu*

# Legenda (conform NEN 5104)

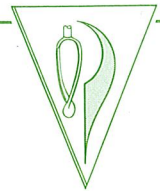

## grind

	Grind, siltig
	Grind, zwak zandig
	Grind, matig zandig
	Grind, sterk zandig
	Grind, uiterst zandig

## zand

	Zand, kleiig
	Zand, zwak siltig
	Zand, matig siltig
	Zand, sterk siltig
	Zand, uiterst siltig

## veen

	Veen, mineraalarm
	Veen, zwak kleiig
	Veen, sterk kleiig
	Veen, zwak zandig
	Veen, sterk zandig

## peilbuis

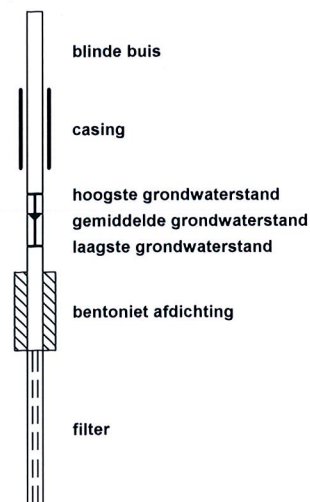

## klei

	Klei, zwak siltig
	Klei, matig siltig
	Klei, sterk siltig
	Klei, uiterst siltig
	Klei, zwak zandig
	Klei, matig zandig
	Klei, sterk zandig

## leem

	Leem, zwak zandig
	Leem, sterk zandig

## overige toevoegingen

	zwak humeus
	matig humeus
	sterk humeus
	zwak grindig
	matig grindig
	sterk grindig

## geur

	geen geur
	zwakke geur
	matige geur
	sterke geur
	uiterste geur

## olie

	geen olie-water reactie
	zwakke olie-water reactie
	matige olie-water reactie
	sterke olie-water reactie
	uiterste olie-water reactie

## p.i.d.-waarde

	> 0
	> 1
	> 10
	> 100
	> 1000
	> 10000

## monsters

	geroerd monster
	ongeroerd monster
	volumering

## overig

	bijzonder bestanddeel
	Gemiddeld hoogste grondwaterstand
	grondwaterstand
	Gemiddeld laagste grondwaterstand

	slib
	water



# BIJLAGE 7



**Van der Poel B.V.**  
*Adviesbureau bodem en milieu*



De Stichting Raad voor Accreditatie,  
bij wet aangewezen als de nationale accreditatie-instantie voor Nederland,  
verklaart hierbij accreditatie te hebben verleend aan:

## **Eurofins Analytico B.V.**

### **Barneveld**

De instelling heeft aangetoond in staat te zijn op technisch bekwame wijze valide resultaten te leveren en te werken volgens een managementsysteem.

Deze accreditatie is gebaseerd op een beoordeling tegen de vereisten zoals vastgelegd in NEN-EN-ISO/IEC 17025:2005.

De accreditatie is van toepassing op de activiteiten zoals gespecificeerd in de gewaarmerkte bijlage die is voorzien van het registratienummer.

De accreditatie is van kracht, onder voorwaarde dat de instelling blijft voldoen aan de vereisten.

De accreditatie voor registratienummer:

**L 010**

is verleend op 27 maart 2013

Deze verklaring is geldig tot

**1 april 2017**

De accreditatie is voor het eerst verleend op

**15 maart 1989**

De Algemeen Directeur

Ir. J.C. van der Poel