

Verkennend (asbest)bodemonderzoek

KLEASTERKAMPEN 39 TE SMALLE EE



COLOFON

Opdrachtgever:

Dhr. H v/d Veen
Kleasterkampen 39 | 9214 VP SMALLE EE
Contactpersoon: dhr. H. v/d Veen

Projectgegevens:

Locatie: Kleasterkampen 39 te Smalle Ee
Projectnummer: EN06061-001
Kenmerk: 210745
Status: definitief, versie 1

Onderzoek uitgevoerd door:

Enviso Ingenieursbureau
Postbus 332 | 9200 AH DRACHTEN
Telefoon: 0512-586246
E-mail: info@enviso.nl | Internet: www.enviso.nl

Projectmedewerkers:

Projectleider: dhr. F. Hooghiemstra
Veldwerker: dhr. R. Klaasse Bos
Auteur: dhr. R. Klaasse Bos
Kwaliteitscontrole: dhr. F. Hooghiemstra



Drachten, 9 november 2021

INHOUDSOPGAVE

1	INLEIDING	3
1.1	Algemeen	3
1.2	Aanleiding en doel	3
2	VOORONDERZOEK	4
2.1	Algemeen	4
2.2	Beschrijving onderzoekslocatie.....	4
2.3	Bodemopbouw.....	4
2.4	Historisch onderzoek	5
2.5	Conclusie vooronderzoek.....	6
3	ONDERZOEKSPROGRAMMA	7
3.1	Kwaliteitsborging en onafhankelijkheid.....	7
3.2	Onderzoeksopzet	7
4	VELDWERKZAAMHEDEN	8
4.1	Grond	8
4.2	Grondwater	8
4.3	Asbest in grond en puin	8
5	LABORATORIUMONDERZOEK	10
5.1	Chemische analyses	10
5.2	Grond	10
5.3	Grondwater	10
5.4	Asbest in grond en puin	11
5.5	Asfalt	11
6	SAMENVATTING EN CONCLUSIE	12
6.1	Samenvatting	12
6.2	Conclusie en aanbeveling.....	13

Bijlagen

1	Regionale ligging en kadastrale kaart
2	Bodeminformatiesysteem Nazca-i
3	Overzichtstekening onderzoekslocatie
4	Foto's van de locatie
5	Bodemprofielen
6	Analysecertificaten grond en grondwater
7	Toetsingsresultaten grond en grondwater (Wbb)
8	Toetsingsresultaten grond (Bbk)
9	Analysecertificaten asbest
10	Berekening asbest
11	Analysecertificaat asfalt
12	Toelichting toetsingskaders

1 INLEIDING

1.1 ALGEMEEN

In opdracht van de heer H. v/d Veen, is door Envisio Ingenieursbureau een verkennend (asbest) bodemonderzoek conform de NEN 5740 en de NEN 5707 uitgevoerd ter plaatse van de Kleasterkampen 39 te Smalle Ee.

De onderzoekslocatie bevindt zich aan de Kleasterkampen 39 te Smalle Ee. De locatie is kadastraal bekend als gemeente Boornbergum, sectie F, nummer 3721. De oppervlakte van de te onderzoeken locatie bedraagt maximaal 1.500 m². Op de locatie is een boerderij uit het begin van de vorige eeuw aanwezig met rondom enkele opstallen. Op de boerderij zit een rieten dak met aan de voorzijde dakpannen en op de opstallen zijn asbestgolfplaten zonder goten aanwezig. Het toegangspad vanaf de openbare weg is van asfalt en achter de boerderij bestaat de verharding uit (asfalt)granulaat.

De regionale ligging van de onderzoekslocatie is aangegeven in bijlage 1.

1.2 AANLEIDING EN DOEL

De aanleiding voor het uitvoeren van het verkennend (asbest)bodemonderzoek is de voorgenomen bestemmingswijziging van de locatie van 'agrarisch' naar 'wonen'.

Het doel van het verkennend bodemonderzoek is het vaststellen van de milieuhygiënische kwaliteit van zowel grond als grondwater op de locatie, daarnaast zal onderzoek naar asbest in grond/granulaat plaatsvinden.

2 VOORONDERZOEK

2.1 ALGEMEEN

Voor aanvang van de veldwerkzaamheden is een vooronderzoek conform de NEN 5725 uitgevoerd. Aangezien het bodemonderzoek is uitgevoerd in het kader van de voorgenomen bestemmingswijziging, is een standaard vooronderzoek uitgevoerd. Als afbakening van het geografische besluitvormingsgebied heeft het vooronderzoek zich gericht op het kadastrale perceel Boornbergum, sectie F, nummer 3721 (deels) en de aangrenzende percelen tot 25 meter. De resultaten van het vooronderzoek worden navolgend beschreven.

2.2 BESCHRIJVING ONDERZOEKSLOCATIE

De geografische gegevens van de onderzoekslocatie staan weergegeven in tabel 2.2.1. Voor de kadastrale kaart wordt verwezen naar bijlage 1.

Tabel 2.2.1: Geografische gegevens

Gemeente	Smallingerland		
Adres	Kleasterkampen 39		
Kadastraal	Gemeente: Boornbergum	Sectie: F	Nummer: 3721 (deels)
Coördinaten	X: 197.883	Y: 568.591	
Oppervlakte locatie verkennend (asbest)bodemonderzoek	1.500 m ²		

De onderzoekslocatie bevindt zich aan de Kleasterkampen 39 te Smalle Ee. De locatie is kadastraal bekend als gemeente Boornbergum, sectie F, nummer 3721. De oppervlakte van de te onderzoeken locatie bedraagt maximaal 1.500 m². Op de locatie is en boerderij uit het begin van de vorige eeuw aanwezig met rondom enkele opstallen. Op de boerderij zit een rieten dak met aan de voorzijde dakpannen en op de opstallen zijn asbestgolfplaten zonder goten aanwezig. Het toegangspad vanaf de openbare weg is van asfalt en achter de boerderij bestaat de verharding uit (asfalt)granulaat.

Een overzichtstekening van de onderzoekslocatie is opgenomen in bijlage 3.

2.3 BODEMOPBOUW

De regionale bodemopbouw is ontleend aan het DINOloket (Data en informatie van de Nederlandse ondergrond) van TNO. De regionale bodemopbouw van de locatie is weergegeven in tabel 2.3.1.

Tabel 2.3.1: Regionale bodemopbouw

Bodemtraject t.o.v. maaiveld (cm-mv)	Bodemopbouw
0 - 40	Zand, matig humeus
40 - 50	Zand, matig fijn
50 - 70	Zand, matig fijn
70 - 110	Zand, matig fijn
110 - 140	Zand, matig humeus
140 - 150	Leem, matig humeus
150 - 170	Zand, matig fijn
170 - 200	Zand, matig fijn, grindig
200 - 300	Leem

Het maaiveld ter plaatse van de locatie bevindt zich op een hoogte van circa 0,5 m+NAP. De stromingsrichting van het freatische grondwater is niet eenduidig te bepalen. Deze kan beïnvloed worden door lokale factoren zoals waterlopen, drainagesystemen, (lekke) rioleringen en dergelijke. De locatie bevindt zich niet binnen een grondwaterbeschermingsgebied.

2.4 HISTORISCH ONDERZOEK

Voor het bepalen van de aanwezigheid, de aard en de ruimtelijke verdeling van eventuele bodemverontreiniging ter plaatse van de onderzoekslocatie is een historisch onderzoek verricht. Ten behoeve van het historisch vooronderzoek is gebruik gemaakt van de volgende bronnen:

- bodeminformatiesysteem (Nazca-i);
- gemeente Smallingerland;
- bodemkwaliteitskaart gemeente;
- opdrachtgever;
- topografie;
- opdrachtgever/locatie-inspectie.

Bodeminformatiesysteem (Nazca-i), gemeente Smallingerland en opdrachtgever

Uit de verkregen historische gegevens (NEN-5725) uit het digitale bodeminformatiesysteem van de provincie Fryslân (Nazca-i) en de gemeente Smallingerland is gebleken dat er geen informatie bekend is van deze locatie. Uit de verkregen informatie van de opdrachtgever is gebleken dat er asbesthoudende golfplaten op de schuren aanwezig zijn zonder goten. Het is niet bekend of er een brandstoftank in gebruik is geweest op het terrein en er zijn geen gedempte sloten aanwezig.

Een uitdraai van alle beschikbare gegevens uit het bodeminformatiesysteem Nazca-i is opgenomen in bijlage 2.

Bodemkwaliteitskaart en PFAS

Op basis van de gemeentelijke bodemkwaliteitskaart ligt de onderzoekslocatie in een gebied met een bodemkwaliteit die gemiddeld voldoet aan de bodemkwaliteitsklasse 'Achtergrondwaarde'. De bodemfunctie van de onderzoekslocatie is 'Landbouw/natuur'.

Namens de Friese gemeenten is in opdracht van de FUMO onderzoek uitgevoerd naar het voorkomen van PFAS en is een bodemkwaliteitskaart voor PFAS opgesteld (Antea Group, kenmerk rapport: 0457469, d.d. 23 januari 2020). Uit het onderzoek blijkt dat de gemiddelde gehalten PFAS in Friesland lager of gelijk zijn aan de door het Rijk vastgestelde tijdelijke achtergrondwaarden.

Aangezien er geen aanwijzingen zijn die duiden op activiteiten die verontreinigingen met PFAS hebben kunnen veroorzaken, zoals voormalige brand- of stortlocaties, textielverwerkende industrie, fluorpolymeerfabricage of metaalindustrie, is er geen aanleiding om PFAS te verwachten in de bodem.

Topografie

De topografische kaarten zijn via de website van Topotijdreis (www.topotijdreis.nl) geraadpleegd en deze zijn navolgend weergegeven.



1860



1920



1950



1980



2000



2020

Uit de kaartgegevens van Topotijdreis is gebleken dat halverwege de 19^e eeuw al een boerderij zichtbaar is op de locatie.

Locatie-inspectie/opdrachtgever

Voorafgaand aan de uitvoering van de veldwerkzaamheden is een locatie-inspectie verricht. Hieruit is gebleken dat één van de asbestverdachte daken (dak 'D' op de overzichtstekening) intacte goten heeft, waarbij het water afgevoerd wordt naar een onbekend punt. De overige asbestverdachte daken hadden geen of een lekke dakgoot. Foto's van de inspectie zijn opgenomen in bijlage 4.

De erfverharding bleek een dunne laag split te zijn waaronder puin aanwezig is. Het onderzoek in de erfverharding heeft zich gericht op het puin. Verder zijn tijdens de inspectie geen aanvullende gegevens verkregen welke eventueel duiden op de aanwezigheid van bodembedreigende activiteiten.

2.5 CONCLUSIE VOORONDERZOEK

Op basis van het vooronderzoek kan de locatie met betrekking tot het historisch gebruik als 'verdacht' worden beschouwd. De erfverharding is verdacht op de aanwezigheid van asbest. De druppelzones van de asbestverdachte daken kunnen als verdacht, met een duidelijke verontreinigingskern worden beschouwd.

3 ONDERZOEKSPROGRAMMA

3.1 KWALITEITSBORGING EN ONAFHANKELIJKHEID

Voor het bewijsbaar en zichtbaar maken van de kwaliteit (kwaliteitsborging) beschikt Enviso Ingenieursbureau over een kwaliteitssysteem dat is opgezet conform NEN-EN-ISO 9001.

In het kader van Kwalibo zijn de veldwerkzaamheden uitgevoerd onder een procescertificaat, hetgeen is omschreven in de vigerende versie van de Beoordelingsrichtlijn SIKB 2000, protocollen 2001, 2002 en 2018.

Met betrekking tot de functiescheiding kan worden gesteld, dat er geen organisatorische relatie bestaat tussen Enviso Ingenieursbureau en de opdrachtgever of eigenaar van de onderzoekslocatie.

3.2 ONDERZOEKSOPZET

Ten behoeve van het verkennend bodemonderzoek is een programma voor veld- en laboratoriumonderzoek opgesteld, waarbij de onderzoekslocatie op basis van het vooronderzoek als 'onverdacht' kan worden beschouwd.

Op basis van NEN 5740 'VED-HE' zijn het aantal boringen en analyses van het chemisch onderzoek bepaald. Op basis van NEN5707 'VED-HE' en de NEN-5897 zijn het aantal inspectiegaten en analyses ten behoeve van het asbestbodem onderzoek bepaald. Op basis van NEN 5707 'VEP' zijn het aantal inspectiegaten en analyses ten behoeve van het druppelzone onderzoek bepaald.

Op basis van de zintuiglijke waarnemingen kunnen, afwijkend ten opzichte van tabel 3.2.1, aanvullende boringen worden uitgevoerd en aanvullende analyses worden ingezet. Op basis van de inspectie is gebleken dat de erfverharding bestaat uit puin. Daarop is besloten om twee analyses voor asbest in puin te onderzoeken en één analyse voor asbest in grond. Voor de druppelzones geldt, dat voor dak D geen verdachte druppelzone aanwezig is ter bemonstering. Hierop is besloten om één analyse van asbest in grond minder uit te voeren rond de druppelzones.

De onderzoeksstrategie is weergegeven in tabel 3.2.1.

Tabel 3.2.1: Strategie bodemonderzoek

Oppervlakte locatie	Strategie	Boringen	Analyseparameters ¹	
			Grond	Grondwater
Chemisch onderzoek gehele locatie < 1.500 m ²	VED-HE NEN5740	- 7x boring tot 0,50 m-mv - 1x boring tot grondwater - 1x boring met peilbuis	3x NEN-g, L+H	1x NEN-gw
Asbestbodemonderzoek gehele locatie < 1.500 m ²	VED-HE NEN5707 NEN5897	- inspecteren maaiveld - 7x gat/sleuf tot 0,5 m-mv - 1x boring tot ongeroerde ondergrond	2x asbest in grond/puin	-
Asbestbodem onderzoek 4 druppelzones	VEP NEN5707	- inspecteren maaiveld - 8x gat/sleuf tot 0,5 m-mv	4x asbest in grond	-
Asfalt	Indicatief	- 1x asfalt kern	PAK in asfalt	-

¹ Verklaring analyseparameters:

NEN-g = pakket NEN 5740 grond: droge stof, zware metalen (9), PAK (10), PCB (7) en minerale olie

NEN-gw = pakket NEN 5740 grondwater: zware metalen (9), vluchtige aromaten (5), VOCl (18) en minerale olie

L+H = lutum en humus (organische stof)

Bij alle boringen vindt een zintuiglijke beoordeling van het opgeboorde materiaal plaats. Hierbij wordt eveneens aandacht besteed aan de eventuele aanwezigheid van asbest. Voor aanvang van de grondwaterbemonstering worden de stijghoogte, het elektrisch geleidingsvermogen (EC), de zuurgraad (pH), de temperatuur (T) en de troebelheid (NTU) van het grondwater bepaald.

4 VELDWERKZAAMHEDEN

4.1 GROND

De veldwerkzaamheden voor het verkennd (asbest)bodemonderzoek zijn uitgevoerd op 20 oktober 2021. Ten behoeve van het nemen van de grondwatermonsters is boring 11 gebruikt voor het plaatsen van een peilbuis. Voor de situering van de boringen en peilbuizen wordt verwezen naar de overzichtstekening die is opgenomen in bijlage 3.

Bij alle boringen heeft een zintuiglijke beoordeling van het opgeboorde materiaal plaatsgevonden. De lokale bodemopbouw is in tabel 4.1.1 weergegeven. Hierbij is uitgegaan van meetpunt 11. In bijlage 5 zijn de bodemprofielen weergegeven.

Tabel 4.1.1: Lokale bodemopbouw

Traject (cm-mv)			Grondsoort	Kleur
0	-	30	Puin	n.v.t.
30	-	50	Zand, matig fijn, matig siltig	Neutraal bruin crème
50	-	130	Zand, matig fijn, matig siltig	Neutraal crème
130	-	280	Zand, matig fijn, matig siltig, zwak humeus	Neutraal zwart
280	-	320	Leem, sterk zandig	Licht grijs

Tijdens het verkennd (asbest)bodemonderzoek zijn waarnemingen gedaan welke duiden op eventuele bodemverontreiniging. Ter plaatse van de inspectiegaten 02, 03 en 04 is in het puin asbestverdacht materiaal aangetroffen. In bijlage 9 is het analysecertificaat van het aangetroffen materiaal opgenomen. Voor het overige zijn geen waarnemingen gedaan die duiden op eventuele bodemverontreiniging.

4.2 GRONDWATER

Het grondwater is op 27 oktober 2021 bemonsterd. Voor aanvang van de monsterneming van het grondwater zijn diverse metingen uitgevoerd. De resultaten van de metingen zijn weergegeven in tabel 4.2.1.

Tabel 4.2.1: Meetgegevens grondwater

Peilbuis	Filterstelling (cm-mv)	Stijghoogte (cm-mv)	EC ($\mu\text{S}/\text{cm}$)	pH	T ($^{\circ}\text{C}$)	NTU (0-10)
11	220-320	115	740	7,06	13,3	5,2

De resultaten van de zintuiglijke beoordeling van het opgeboorde materiaal en de resultaten van de metingen hebben geen aanleiding gegeven tot het bijstellen van het onderzoeksprogramma.

4.3 ASBEST IN GROND EN PUIN

De veldwerkzaamheden zijn op 20 september 2021 uitgevoerd. Voorafgaand aan het graven van de proefgaten en het verrichten van de boringen is het maaiveld visueel geïnspecteerd op eventuele aanwezigheid van asbestverdachte materialen. Uit de visuele inspectie is gebleken dat op het maaiveld zintuiglijk geen asbestverdachte materialen zijn aangetroffen.

Na de visuele inspectie is gestart met het (handmatig) graven van proefgaten (circa 30x30x50 cm) en het verrichten van grondboringen. Inspectiegaten 01 t/m 07 zijn geplaatst ter plaatse van de erfverharding. In de schuur en rondom de erfverharding zijn inspectiegaten gegraven voor een mengmonster asbest in grond.

De opgegraven en opgeboorde grond is uitgeharkt, gezeefd en zorgvuldig geïnspecteerd op de aanwezigheid van asbestverdacht materiaal. Op basis de zintuiglijke waarnemingen kan worden gesteld dat tijdens het graven van de proefgaten ter plaatse van inspectiegaten 02, 03 en 04 asbest is

aangetroffen. Het aangetroffen asbest is in een mengmonster (AMV01) ter analyse aangeboden aan het laboratorium.

De situering van de proefgaten en de boringen is weergegeven op de overzichtstekening die is opgenomen in bijlage 3. Enkele foto's zijn opgenomen in bijlage 4 en de bodemprofielen zijn opgenomen in bijlage 5.

5 LABORATORIUMONDERZOEK

5.1 CHEMISCHE ANALYSES

Het aantal analyses en de te analyseren parameters zijn conform de onderzoeksopzet ingezet. De analyses zijn uitgevoerd door Eurofins Analytico B.V. te Barneveld dat geaccrediteerd is volgens het accreditatieschema AS3000 onder nummer L010.

De analysecertificaten van de grond(meng)monsters en grondwatermonsters zijn opgenomen in bijlage 6. In bijlage 9 zijn de asbestanalyses (puin, grond en asbestverzamelmonster) opgenomen en in bijlage 11 is het certificaat van het asfalt opgenomen.

Om de resultaten te kunnen interpreteren worden deze vergeleken met de toetsingswaarden zoals deze zijn opgenomen in de Circulaire bodemsanering 2013 en het Besluit bodemkwaliteit (Bbk).

In bijlage 7 zijn de toetsingsresultaten (Wbb) voor de grond en het grondwater opgenomen en in bijlage 8 de indicatieve toetsing aan het Besluit bodemkwaliteit (grond)(Bbk). In bijlage 10 is een asbest berekening opgenomen om het aangetroffen asbestgehalte te bepalen. Een toelichting op de toetsingskaders is opgenomen in bijlage 12.

5.2 GROND

In tabel 5.2.1 is een overzicht van de toetsingsresultaten weergegeven met daarin de eventueel vastgestelde verontreinigingen. Tevens is de indicatieve toetsing aan het Besluit bodemkwaliteit weergegeven.

Tabel 5.2.1: Toetsingsresultaten grond(meng)monsters

Monstercode met bijbehorende meetpunten en -diepten (cm-mv)	Toetsing Wbb		Indicatieve toetsing Bbk
	Licht (>AW)	Sterk (>I)	
MM01, 03: 40-80, 04: 40-80, 06: 30-80, 07: 30-50	-	-	Achtergrondwaarde (Altijd toepasbaar)
MM02, 05: 0-50, 09: 0-50, 10: 0-50	Lood, minerale olie	-	Industrie
MM03, 07: 100-120, 11: 130-180, 12: 60-110	-	-	Achtergrondwaarde (Altijd toepasbaar)

Uit de toetsingsresultaten blijkt dat in de bovengrond ter plaatse van MM02 (bovengrond onverhard) een licht verhoogd gehalte aan lood en minerale olie is aangetroffen. Ter plaatse van MM01 en MM03 zijn geen verhogingen ten opzichte van de Achtergrondwaarde aangetroffen. Na indicatie toetsing aan het besluit bodemkwaliteit blijkt dat MM02 voldoet aan de bodemkwaliteitsklasse Industrie en MM01 en MM03 voldoen aan de Achtergrondwaarde (Altijd toepasbaar).

5.3 GRONDWATER

In tabel 5.3.1 is een overzicht van de toetsingsresultaten weergegeven met daarin de eventueel vastgestelde verontreinigingen.

Tabel 5.3.1: Toetsingsresultaten grondwatermonsters met concentraties in µg/l

Meetpunt en filterstelling (cm-mv)	Toetsing Wbb	
	Licht (>S)	Sterk (>I)
1, 11-1: 220-320	Zink	-

Uit de toetsingsresultaten blijkt dat in het grondwater ter plaatse van de peilbuis 11 een verhoogde concentratie aan zink is vastgesteld ten opzichte van de streefwaarde. Het licht verhoogde gehalte is zeer waarschijnlijk van nature aanwezig in het grondwater.

5.4 ASBEST IN GROND EN PUIN

Het (totale) asbestgehalte in de grond wordt bepaald op basis van de resultaten van de visuele inspectie van de grond (fractie groter dan 20 mm) afkomstig uit de proefgaten en de analyseresultaten van de samengestelde mengmonsters. In tabel 5.4.1 is een overzicht van de analyseresultaten weergegeven. De analysecertificaten van asbest in grond, asbest in puin en asbest verzamelanalyses zijn opgenomen in bijlage 9. Om de resultaten te kunnen interpreteren worden deze vergeleken met de toetsingswaarden zoals deze zijn opgenomen in de Circulaire bodemsanering 2013.

Tabel 5.4.1: Analyseresultaat asbestgehalte

Monstercode met bijbehorende meetpunten en -diepten (cm-mv)	Gewogen gehalte <20mm mg/kg ds	Gewogen gehalte >20mm mg/kg ds	Totaal gehalte asbest (gewogen) mg/kg ds
AMM01, 02: 0-40, 02: 0-40, 03: 0-40, 03: 0-40, 04: 0-40, 04: 0-40 (puin)	1.500	2.304,9	4.404,9
AMM02, 01: 0-40, 01: 0-40, 06: 0-30, 06: 0-30, 07: 0-30, 07: 0-30 (puin)	<0,3	-	<0,3
AMM03, 05: 0-50, 09: 0-50, 10: 0-50 (grond)	1,3	-	1,3
AMM04, 13: 0-10, 14: 0-10 (grond)	<0,7	-	<0,7
AMM05, 15: 0-10, 16: 0-10 (grond)	<0,8	-	<0,8
AMM06, 17: 0-10, 18: 0-10 (grond)	1,4	-	1,4

- geen asbest aangetroffen in grond uit de proefgaten

Uit de visuele inspectie en de analyseresultaten is gebleken dat ter plaatse van AMM01 een verontreiniging met asbest is aangetroffen waarbij de hergebruiksnorm voor asbest (100 mg/kg ds) ruimschoots wordt overschreden. De verontreiniging met asbest in puin is in voldoende mate afgeperkt en bij een oppervlakte van circa 110 m² en een diepte van maximaal 40 centimeter is ongeveer 44 m³ asbesthoudend puin op de locatie aanwezig.

Ter plaatse van de overige (meng)monsters is geen asbest boven de hergebruiksnorm (100 mg/kg ds) of norm voor nader onderzoek (50 mg/kg ds) aangetroffen.

5.5 ASFALT

Ten behoeve van bepaling of het asfalt in het toegangspad teerhoudend is, is een boorkern geanalyseerd op PAK in asfalt. Het analysecertificaat is opgenomen in bijlage 11. In tabel 5.5.1 zijn de mengmonstersamenstelling en het analyseresultaat weergegeven.

Tabel 5.5.1: Toetsingsresultaten asfalt

Monster	Afkomstig van	Analyseresultaat PAK (mg/kg ds)	Toetsingsresultaat
A01	A01 (0-9)	18	Niet teerhoudend (< 75)

Uit de analyseresultaten blijkt dat het onderzochte asfalt niet teerhoudend is (gehalte PAK is lager dan 75 mg/kg ds).

6 SAMENVATTING EN CONCLUSIE

6.1 SAMENVATTING

In opdracht van de heer H. v/d Veen, is door Enviso Ingenieursbureau een verkennend (asbest) bodemonderzoek conform de NEN 5740 en de NEN 5707 uitgevoerd ter plaatse van de Kleasterkampen 39 te Smalle Ee.

De onderzoekslocatie bevindt zich aan de Kleasterkampen 39 te Smalle Ee. De locatie is kadastraal bekend als gemeente Boornbergum, sectie F, nummer 3721. De oppervlakte van de te onderzoeken locatie bedraagt maximaal 1.500 m². Op de locatie is een boerderij uit het begin van de vorige eeuw aanwezig met rondom enkele opstallen. Op de boerderij zit een rieten dak met aan de voorzijde dakpannen en op de opstallen zijn asbestgolfplaten zonder goten aanwezig. Het toegangspad vanaf de openbare weg is van asfalt en achter de boerderij bestaat de verharding uit (asfalt)granulaat.

Aanleiding voor het uitvoeren van het verkennend (asbest)bodemonderzoek is de voorgenomen bestemmingswijziging van de locatie van 'agrarisch' naar 'wonen'. Het doel van het verkennend bodemonderzoek is het vaststellen van de milieuhygiënische kwaliteit van zowel grond als grondwater op de locatie. Daarnaast zal onderzoek naar asbest in grond/granulaat plaatsvinden.

Vooronderzoek

Op basis van het vooronderzoek kan de locatie met betrekking op het historisch gebruik als 'verdacht' worden beschouwd. De erfverharding is verdacht op de aanwezigheid van asbest. De druppelzones van de asbestverdachte daken kunnen als verdacht, met een duidelijke verontreinigingskern worden beschouwd.

Resultaten grond

Uit de toetsingsresultaten blijkt dat in de bovengrond ter plaatse van MM02 (bovengrond onverhard) een licht verhoogd gehalte aan lood en minerale olie is aangetroffen. Ter plaatse van MM01 en MM03 zijn geen verhogingen ten opzichte van de Achtergrondwaarde aangetroffen. Na indicatieve toetsing aan het besluit bodemkwaliteit blijkt, dat MM02 voldoet aan de bodemkwaliteitsklasse Industrie en MM01 en MM03 voldoen aan de Achtergrondwaarde (Altijd toepasbaar).

Resultaten grondwater

Uit de toetsingsresultaten blijkt dat in het grondwater ter plaatse van de peilbuis 11 een verhoogde concentratie aan zink is vastgesteld ten opzichte van de streefwaarde. Het licht verhoogde gehalte is zeer waarschijnlijk van nature aanwezig in het grondwater.

Resultaten asbest in grond en puin

Uit de visuele inspectie en de analyseresultaten is gebleken dat in de puinverharding tussen de boerderij en de schuren asbesthoudend materiaal aanwezig is (4.404,9 mg/kg ds) waarbij de hergebruiksnorm (100 mg/kg ds) ruimschoots wordt overschreden. In de overige onderzochte grond en puinverharding zijn geen asbesthoudende materialen aangetroffen waarbij de hergebruiksnorm (100 mg/kg ds) of norm voor nader onderzoek (50 mg/kg ds) wordt overschreden.

Resultaten asfalt

Uit de analyseresultaten blijkt dat het onderzochte asfalt niet teerhoudend is.

6.2 CONCLUSIE EN AANBEVELING

Uit het uitgevoerde bodemonderzoek op de locatie is gebleken dat in de grond en het grondwater ten hoogste lichte verontreinigingen zijn aangetroffen. De licht verhoogde gehalten geven geen aanleiding voor het uitvoeren van nader onderzoek.

Uit de visuele inspectie en de analyseresultaten is gebleken dat ter plaatse van de puinverharding tussen de boerderij en de schuren een verontreiniging met asbest is aangetroffen waarbij de hergebruiksnorm voor asbest (100 mg/kg ds) ruimschoots wordt overschreden. De verontreiniging met asbest in puin is in voldoende mate afgeperkt en bij een oppervlakte van circa 110 m² en een diepte van maximaal 40 centimeter is ongeveer 44 m³ asbesthoudend puin op de locatie aanwezig.

De puinverharding met asbest valt onder het 'Besluit asbestwegen Wms' met de Inspectie Leefomgeving en Transport (IL&T) als bevoegd gezag. Conform het besluit is het in bezit hebben van asbesthoudende verhardingen verboden en dient dit gemeld te worden bij IL&T, waarna de puinverharding binnen 3 maanden gesaneerd dient te worden. Voorafgaand aan de sanering dient een plan van aanpak te worden opgesteld, dat beoordeeld dient te worden door IL&T.

Aanbevolen wordt om de verontreiniging met asbest te melden bij IL&T en de met asbest verontreinigde puinverharding zo spoedig mogelijk te laten saneren. Na de sanering bestaan er uit milieuhygiënisch oogpunt geen beperkingen meer voor de voorgenomen bestemmingswijziging en nieuwbouw op de locatie.

Indien grond van de locatie wordt afgevoerd voor toepassing elders, volstaan de resultaten van het onderliggende bodemonderzoek mogelijk niet. Om definitief vast te stellen of de grond buiten de locatie kan worden hergebruikt, kan het bevoegd gezag (gemeente waar de grond zal worden toegepast) verzoeken om een partijkeuring conform het Besluit bodemkwaliteit.

ENVISO INGENIEURSBUREAU

Bijlage 1

Regionale ligging en kadastrale kaart

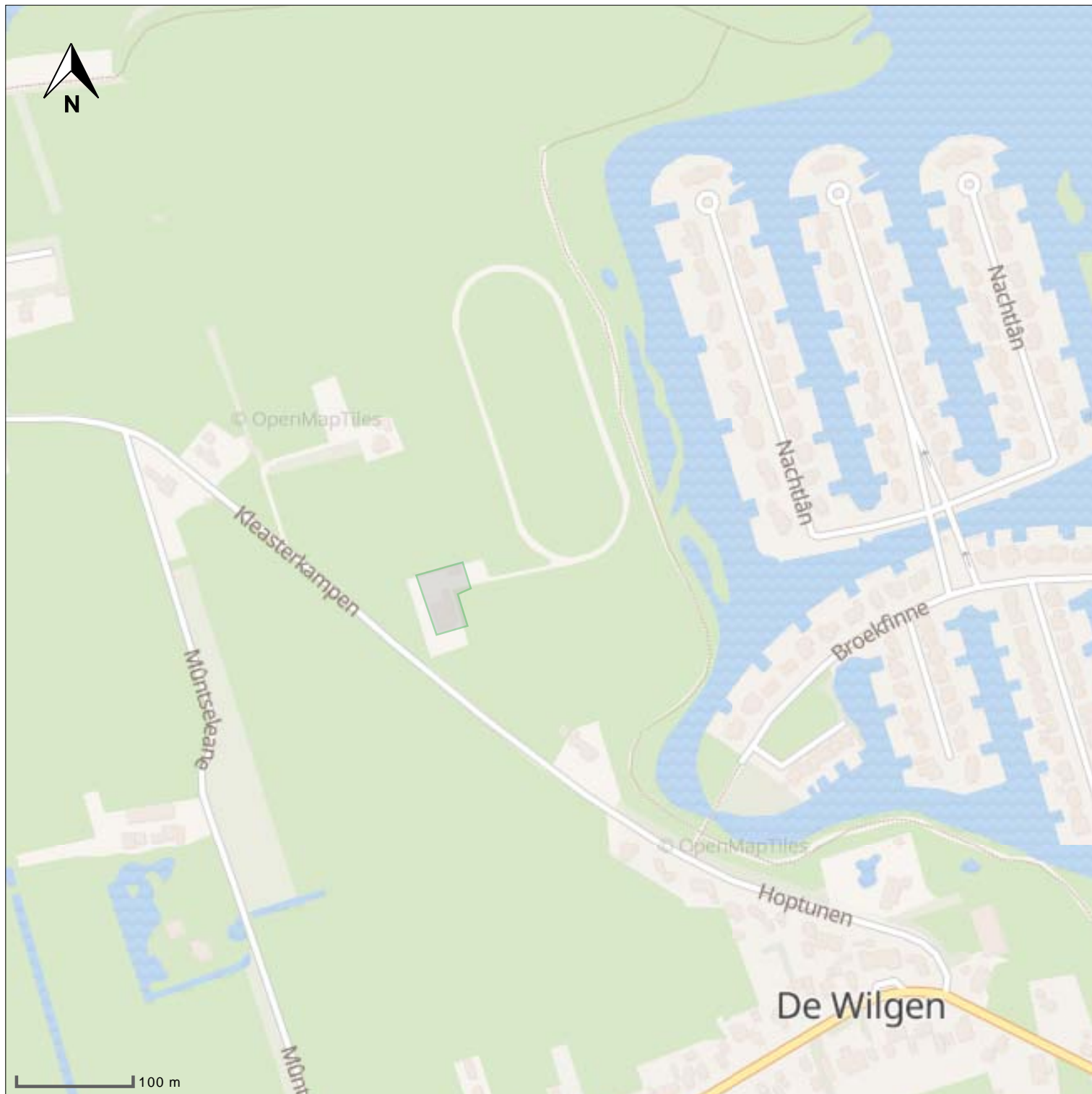

- peilbuis 
- boring < 0.5m 
- boring < 1m 
- boring < 1.5m 
- boring < 2m 
- boring >= 2m 
- inspectiegat 
- sleuf 
- slib 
- depot 
- overigen 

situatie tekening

onderzoek **Kleasterkampen 39 te Smalle Ee**
 projectcode **EN06061-001**
 datum **04-11-2021**
 paraaf
 schaal **1:5.000 op A4**



- peilbuis 
- boring < 0.5m 
- boring < 1m 
- boring < 1.5m 
- boring < 2m 
- boring >= 2m 
- inspectiegat 
- sleuf 
- slib 
- depot 
- overigen 

situatie tekening

onderzoek **Kleasterkampen 39 te Smalle Ee**
 projectcode **EN06061-001**
 datum **04-11-2021**
 paraaf
 schaal **1:3.000 op A4**

Bodeminformatiesysteem Nazca-i



Bodeminformatie

EN06061



	Getoonde informatie in rapportage		Zorgmaatregel
	25-meter contour		Slootdempingen
	Locatie-ID		Locaties
	Onderzoek vlak		Nog aanwezige dan wel gesaneerde tanks
	Verontreinigingscontour		Boringen
	Saneringscontour		



Toelichting

Deze rapportage is automatisch tot stand gekomen. De informatie is afkomstig uit het bodeminformatiesysteem van de Provincie Fryslân en de Friese gemeenten.

Voor het grondgebied van de gemeente Leeuwarden is alleen informatie opgenomen over waterbodemonverontreiniging. Om volledige informatie te krijgen over de bodemkwaliteit in de gemeente Leeuwarden dient u zich te richten tot deze gemeente.

Alle in deze rapportage geraadpleegde informatiebronnen zijn in juli 2009 samengevoegd in één centrale database. Hierbij is geen inhoudelijke herbeoordeling van de samengevoegde informatie op de locaties uitgevoerd. Mocht u naar aanleiding van dit rapport nog stuiten op onduidelijkheden, dan kunt u contact opnemen met de betreffende gemeente waarin deze locatie ligt. Als het noodzakelijk is om een herbeoordeling uit te voeren van de locatie en eventueel omliggende locaties, dan zal de betreffende gemeente het dossier met eventuele aanvullende informatie opnieuw beoordelen en u voorzien van een nieuwe rapportage.

Beoordeling en advies

Deze rapportage geeft inzicht of in het kader van de saneringsregeling van de Wet bodembescherming nog acties ondernomen moeten worden binnen de opgegeven contour. De rapportage geeft antwoorden op de volgende vragen.

Is er bodeminformatie op het opgegeven adres geregistreerd?

Is er bodeminformatie binnen de opgegeven contour bekend?

Zo ja:

Wat is de kans op aanwezigheid van bodemonverontreiniging dan wel de ernst van de geconstateerde verontreiniging?

Welke vervolg actie is nodig of wordt geadviseerd?

Indien antwoord op deze vragen ontbreekt kunt u zelf aan de hand van eventueel beschikbare informatie van bodembedreigende activiteiten en onderzoekssamenvattingen een eigen oordeel vormen. Mocht u behoefte hebben aan een bevestiging van uw oordeel neem dan contact op met de betreffende gemeente.

Nadere informatie over de Wet bodembescherming, de geraadpleegde informatie bronnen en gebruikte termen treft u aan in de bijlage van dit rapport.

Disclaimer

De bodeminformatie is met zorg ingevoerd. Toch kan het voorkomen dat deze informatie verouderd is, onvolledig is of onjuistheden bevat. De Provincie Fryslân en de Friese gemeenten achten zich niet aansprakelijk voor enigerlei schade die het directe of indirecte gevolg is van of in verband staat met het gebruik van deze informatie. U helpt de provincie en de gemeenten door eventuele geconstateerde fouten of gebreken te melden.

Leeswijzer

Met het plaatje op bladzijde 1 kunt u in één oogopslag zien wat voor relevante bodeminformatie aanwezig is:

- groen geeft aan dat er onderzoek is uitgevoerd;
- okergeel geeft aan dat er een verontreiniging zit
- bruin geeft aan dat er een sanering heeft plaatsgevonden
- zwart geeft aan de plekken waarop een zorgmaatregel (ook kadastraal geregistreerd) van toepassing is
- oranje lijnen geven de locatiecontour aan; kleine vierkantjes geven aan dat er gegevens over bedrijfsactiviteit aanwezig zijn
- blauwe lijnen geven de plek aan van slootdempingen of (tram en spoor)traces
- donkergroene punten geven aan waar boringen zijn gezet
- rode driehoekjes geven aan waar tanks zitten of hebben gezeten.

Het lange nummer verwijst naar een locatie-ID waaronder u nadere informatie kunt vinden in deze rapportage.

In het hoofdstuk Samenvatting bodeminformatie is de informatie over locaties, onderzoeken en tanks opgenomen welke (grafisch) binnen de opgegeven contour vallen.

Voor de gedetailleerde informatie behorende bij een locatie wordt u verwezen naar het hoofdstuk Aanvullende bodeminformatie.



Achtkarspelen, Ameland, Dantumadiel, De Fryske Marren,
Harlingen, Heerenveen, Noardeast-Fryslân, Opsterland,
Ooststellingwerf, Schiermonnikoog, Súdwest Fryslân,
Terschelling, Tytsjerksteradiel, Vlieland, Waadhoeke,
Weststellingwerf en Provincie Fryslân

Locaties (overlap met contour)

Gegevens niet beschikbaar

Uitgevoerde onderzoeken (overlap met contour)

Gegevens niet beschikbaar

Nog aanwezige dan wel gesaneerde tanks

Gegevens niet beschikbaar

Aanvullende bodeminformatie

Gegevens niet beschikbaar

Nog aanwezige dan wel gesaneerde tanks

Gegevens niet beschikbaar



Informatie van locaties in een straal van 25 meter rondom de locatie

Locaties (overlap met contour)

LOC. ID	Naam	Beoordeling Wbb	Vervolgactie Wbb
109723	Wegbermen gemeente Smallingerland	Potentieel Ernstig, niet urgent, niet spoedeisend	uitvoeren NO

Uitgevoerde onderzoeken (overlap met contour)

Loc. ID	Naam+datum onderzoek	Rapportnummer	Onderzoeksbureau
109723	Indicatief onderzoek	04.RH069	CSO-Milfac

Nog aanwezige dan wel gesaneerde tanks

Gegevens niet beschikbaar

Aanvullende bodeminformatie

109723 Wegbermen gemeente Smallingerland

Locatiecode	FR009000542
Straat	Wegbermen gemeente Smallingerland
Huisnummer	
Huisletter	
Toevoeging	
Postcode	
Plaats	Smallingerland
Gemeente	Smallingerland (0090)
Land-/ Waterbodem	Landbodem
Bedrijfsactiviteit + kans op bodemverontreiniging	
Beoordeling Wbb	Pot. ernstig, niet urgent
Opgelegde beperkingen Wbb	
Welke vervolgactie is nodig of wordt geadviseerd?	uitvoeren NO

Besluiten bij locatie

Gegevens niet beschikbaar



Achtkarspelen, Ameland, Dantumadiel, De Fryske Marren, Harlingen, Heerenveen, Noardeast-Fryslân, Opsterland, Ooststellingwerf, Schiermonnikoog, Súdwest Fryslân, Terschelling, Tytsjerksteradiel, Vlieland, Waadhoeke, Weststellingwerf en Provincie Fryslân

Onderzoeken bij locatie

Indicatief onderzoek

Rapportnummer	04.RH069
Datum rapport	30-06-2004
Onderzoeksbureau	CSO-Milfac
Aanleiding	Civieltechnisch
Conclusie	ZW: Puin BG: PAK >Y / Cu, Ni, Zn, EOX, Minerale olie >AW
Opmerkingen	Uitvoeren Nader onderzoek Opmerkingen: Rapport bestaat uit 23 clusters en 55 wegen. Rapport is opgesplitst in 9 fictieve deellocaties. Dit prj.nr omvat W52, C9, C8, W35, W51. gw is buiten beschouwing gelaten. bg:0,0-0,15m-mv og: 0,15-0,50 m-mv. Geen hypothese Opmerkingen deel: De aanleiding is de vervaardiging van een bodemkwaliteitskaart. Org.stof- en luth.gehalten geschat. Ivm met wegen/bermen zijn er geen bp. Ingetekende bp zijn de plaatsten van de samengestelde monsters v.e. weg of cluster.

Gebruiken bij locatie

Gegevens niet beschikbaar

Verontreinigingsbronnen uit het Historisch Bodembestand (HBB)

Gegevens niet beschikbaar

Nog aanwezige dan wel gesaneerde tanks

Gegevens niet beschikbaar



Bijlage:

1. Wet bodembescherming

De Wet bodembescherming (Wbb) schrijft voor, dat een melding moet worden gedaan aan het bevoegde gezag als men een bodemsanering of andere werkzaamheden in de verontreinigde bodem wil uitvoeren waarbij vermoed wordt dat het een bodemverontreiniging betreft groter dan 25m³ of een grondwaterverontreiniging groter dan 100m³. Op zo'n melding neemt het bevoegd gezag een 'besluit'. Ook als een sanering is uitgevoerd neemt het bevoegd gezag over het evaluatierapport een 'besluit'.

Gemeenten en de Wet bodembescherming

In de meeste gevallen worden ter voorbereiding van de uitvoering van infrastructurele werkzaamheden, woningbouw, milieuvergunningen en grondverplaatsing bodemonderzoeken uitgevoerd. Bij veel van deze onderzoeken is geen bodemverontreiniging geconstateerd en bij sommige in beperkte mate waarbij het niet noodzakelijk was een melding zoals bedoeld in de Wet bodembescherming door te geven aan het bevoegde gezag Wbb. Hoewel de gemeenten formeel de uitgevoerde onderzoeken zullen hebben getoetst aan de Wet bodembescherming is het toetsingsresultaat in veel gevallen niet vastgelegd in het bodeminformatiesysteem. Wel is bij elk rapport een conclusie of opmerking opgenomen met een samenvatting van het rapport.

Bevoegd gezag Wet bodembescherming.

De Provincie Fryslân is bevoegd gezag in het kader van de Wet bodembescherming (Wbb). De gemeente Leeuwarden is bevoegd gezag voor haar eigen grondgebied. Met de invoering van de Waterwet in 2009 is het Wetterskip Fryslân bevoegd gezag voor de waterbodems (Provincie Fryslân is nog bij hoge uitzondering bevoegd gezag voor waterbodems). De besluiten en beschikkingen die zijn opgenomen in deze rapportage zijn afgegeven door de Provincie Fryslân. Alleen beschikkingen over grondverontreiniging, voor zover de interventiewaarde zijn overschreden, zijn geregistreerd bij het Kadaster.

Het Kadaster en de Wet bodembescherming

Sinds 1995 worden ernstige gevallen van grondverontreinigingen ook geregistreerd bij het Kadaster. Grondwaterverontreiniging en waterbodemverontreinigingen hoeven niet geregistreerd te worden bij het Kadaster. De registraties in het kader van de Wet bodembescherming kunt u opvragen bij het Kadaster.
Nota Bene: Als er onderzoeken en saneringen zijn uitgevoerd voor 1995 dan zijn hier geen beschikkingen op afgegeven en heeft ook geen registratie plaats gevonden bij het Kadaster.

Bedrijven en de Wet bodembescherming

Bedrijven zijn, in bepaalde gevallen, verplicht om bodemonderzoek te laten uitvoeren voor het verkrijgen van een omgevingsvergunning (bouw- en/of milieudeel). Nieuw ontstane bodemverontreiniging (als gevolg van calamiteiten) dient direct gemeld te worden bij het bevoegd gezag. De vervuiler zorgt onverwijld voor in beginsel een volledige verwijdering van de vervuiling.

Burgers en de Wet bodembescherming

Als burger kunt u op meerdere manieren te maken krijgen met (mogelijke) bodemverontreiniging. Veel voorkomende situaties zijn:

- Aan- of verkoop van een woning.
- Aanvraag omgevingsvergunning.

Zijn er naar aanleiding van de rapportage vragen betreffende de bodem, neem dan contact op met de gemeente.



Achtkarspelen, Ameland, Dantumadiel, De Fryske Marren,
Harlingen, Heerenveen, Noardeast-Fryslân, Opsterland,
Ooststellingwerf, Schiermonnikoog, Súdwest Fryslân,
Terschelling, Tytsjerksteradiel, Vlieland, Waadhoeke,
Weststellingwerf en Provincie Fryslân

2. Welke gegevensbronnen zijn geraadpleegd voor deze rapportage?

De gegevensbronnen zijn:

1. Registraties van beschikkingen en besluiten op (mogelijke) gevallen van bodem-, grondwater- en waterbodemonverontreiniging en uitgevoerde saneringen zoals bedoeld is in het kader van de Wet bodembescherming (vanaf 1995).
2. Vermeldingen van bodemonderzoeken en bekende verontreinigingen en saneringen welke voor 1995 uitgevoerd zijn.
3. Uitgevoerde archiefonderzoeken naar mogelijk belastende (bedrijfs)activiteiten welke bodemonverontreiniging hebben kunnen veroorzaken.
4. Gegevens uit luchtfoto interpretaties waarna in vergelijking met eerder genomen luchtfoto's sprake is van slootdempingen, stortplaatsen en erfverhardingen waar mogelijk verontreinigd materiaal in is gebruikt.
5. Uitgevoerde waterbodemon- en slibonderzoeken en eventueel uitgevoerde baggerwerken en saneringen
6. Informatie uit bodem- en grondwateronderzoeken of partijkeuringen welke de gemeente vereist voor het afgeven van omgevingsvergunningen, locatieontwikkeling of grondverplaatsing (Besluit bodemkwaliteit)
7. Brandstoftanks welke zijn verwijderd (Activiteitenbesluit) of nog aanwezig kunnen zijn met eventuele indicatie van aanwezige verontreiniging. (deze info is niet volledig)

Overzichtstekening onderzoekslocatie

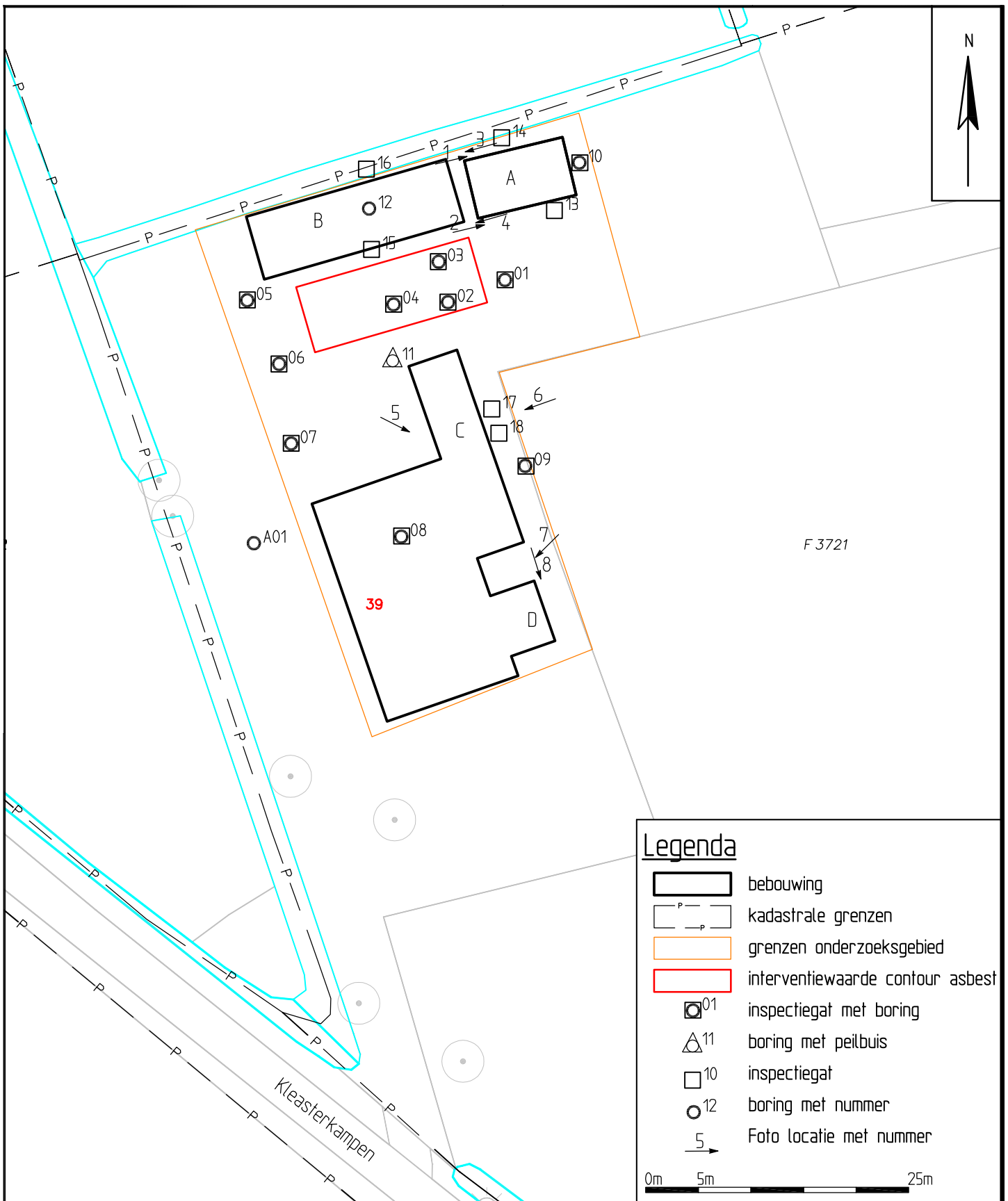

Legenda

- bebouwing
- kadastrale grenzen
- grenzen onderzoeksgebied
- interventiewaarde contour asbest
- 01 inspectiegat met boring
- 11 boring met peilbuis
- 10 inspectiegat
- 12 boring met nummer
- 5 Foto locatie met nummer

0m 5m 25m

WIJZIGING	DATUM	OMSCHRIJVING WIJZIGINGEN	GETEKEND	CONTROLE
OPMERKINGEN:				
GETEKEND: RKB		AutoCAD 2009	OPDRACHTGEVER: H. v/d Veen	
CONTROLE: FH	DATUM: 20-10-2021		PROJECT : Kleasterkampen 39 te Smalle Ee	
SCHAAL: 1: 500	MAATEENHEID: M		OMSCHRIJVING: Overzicht onderzoekslocatie	
<div style="display: inline-block; vertical-align: middle; font-size: 8px; margin-left: 5px;"> Postbus 332 9200 AH DRACHTEN Tel.: 0512-586246 Fax: 0512-586236 info@enviso.nl www.enviso.nl </div>		PROJECTNUMMER:	TEKENINGNUMMER:	BLAD UIT 1
		EN06061-001	06061-001	A4

LOCATIE: M:\ENVIISO\END06000\EN06061 Kleasterkampen 39 te Smalle Ee\06061-001-01.dwg

Bijlage 4

Foto's van de locatie



Foto 1 & 2: geen dakgoot aanwezig (dak A)



Foto 3 & 4: geen dakgoot aanwezig (dak B)



Foto 5 & 6: intacte dakgoot en beschadigde dakgoot (dak C)



Foto 7 & 8: Intacte dakgoot met afvoer (dak D)

Bijlage 5

Bodemprofielen

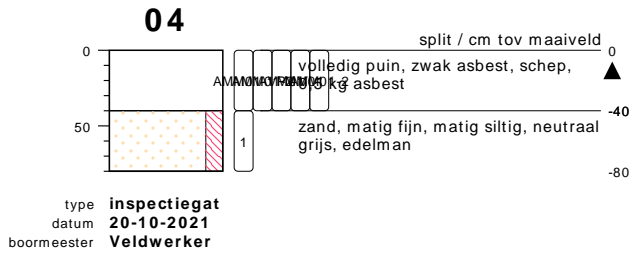

meetpunt 04
30512087

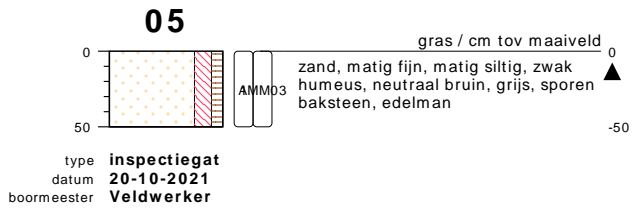

meetpunt 05
30512084

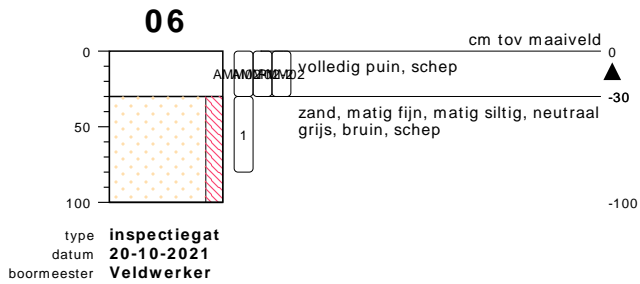

meetpunt 06
30512079

bodemprofielen schaal 1:50

onderzoek **Kleasterkampen 39 te Smalle Ee**
 projectcode **EN06061-001**
 getekend conform **NEN 5104**

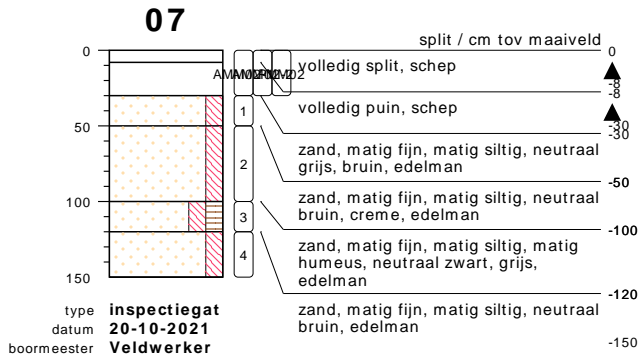

meetpunt 07
30512080

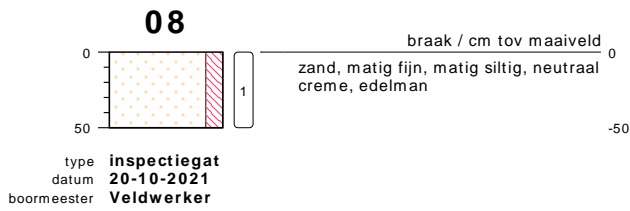

meetpunt 08
30512083

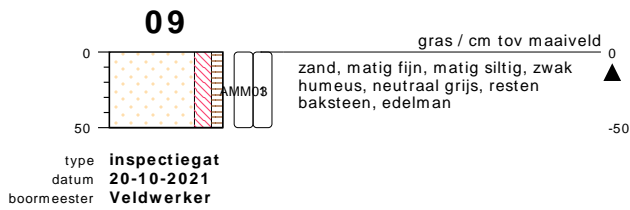

meetpunt 09
30512088

bodemprofielen **schaal 1:50**

onderzoek **Kleasterkampen 39 te Smalle Ee**
projectcode **EN06061-001**
getekend conform **NEN 5104**

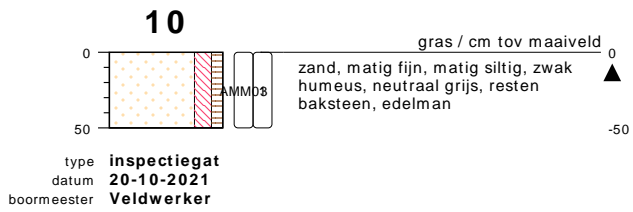

meetpunt 10
30512089

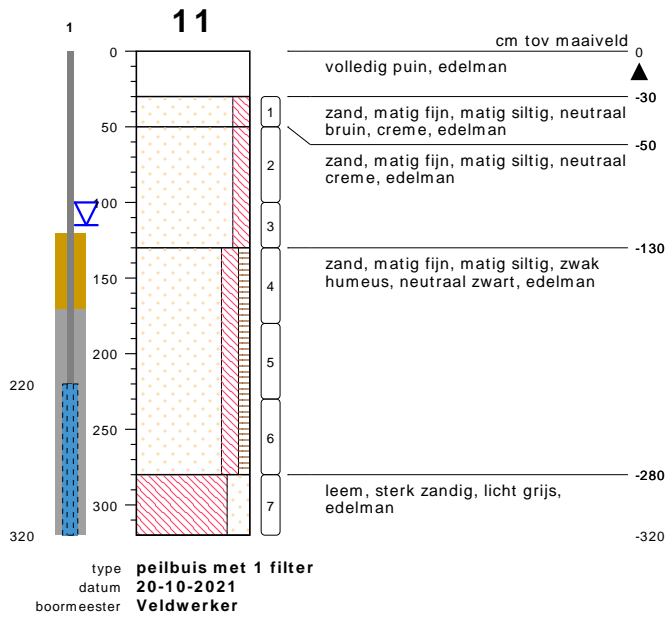

bodemprofielen **schaal 1:50**

onderzoek **Kleasterkampen 39 te Smalle Ee**
projectcode **EN06061-001**
getekend conform **NEN 5104**

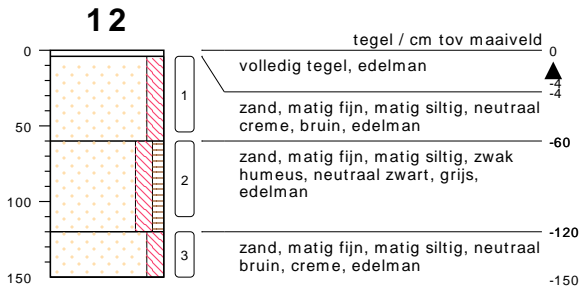

type **grondboring**
datum **20-10-2021**
boormeester **Veldwerker**

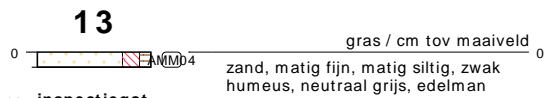

type **inspectiegat**
datum **20-10-2021**
boormeester **Veldwerker**



meetpunt 13
30512090

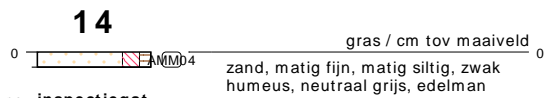

type **inspectiegat**
datum **20-10-2021**
boormeester **Veldwerker**



meetpunt 14
30512091

bodemprofielen **schaal 1:50**

onderzoek **Kleasterkampen 39 te Smalle Ee**
projectcode **EN06061-001**
getekend conform **NEN 5104**

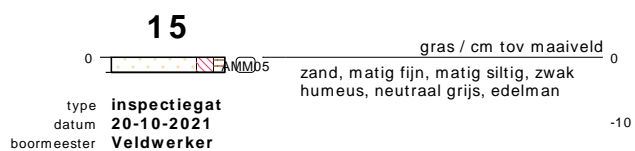

meetpunt 15
30512092

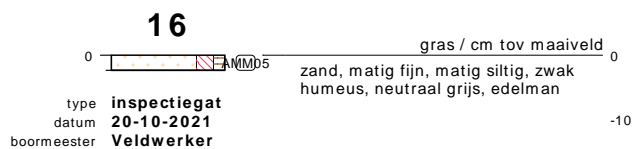

meetpunt 16
30512093

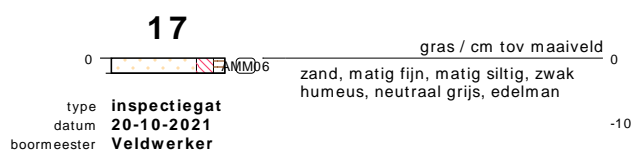

meetpunt 17
30512094

bodemprofielen schaal 1:50

onderzoek **Kleasterkampen 39 te Smalle Ee**
 projectcode **EN06061-001**
 getekend conform **NEN 5104**

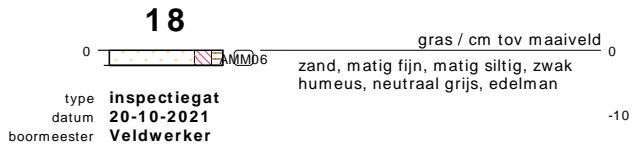

meetpunt 18
30512095

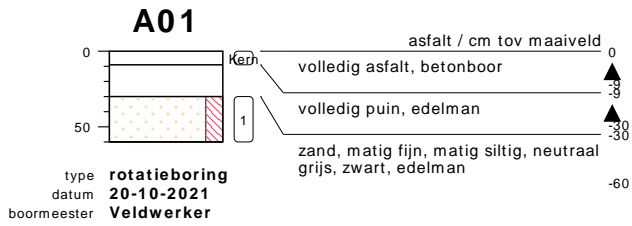

meetpunt A01
30512082

bodemprofielen **schaal 1:50**

onderzoek **Kleasterkampen 39 te Smalle Ee**
 projectcode **EN06061-001**
 getekend conform **NEN 5104**

PEILBUIJS

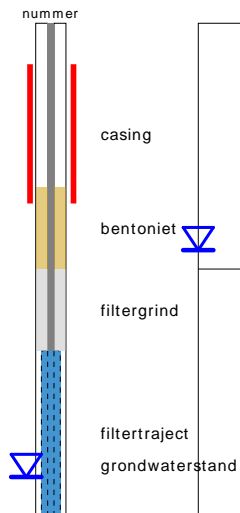

BORING

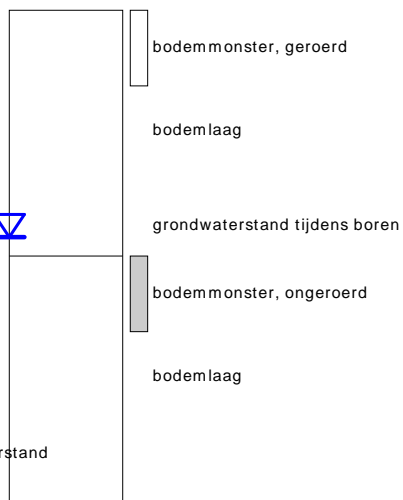

links= cm-maaiveld
rechts= cm+ NAP

OLIE OP WATER REACTIE

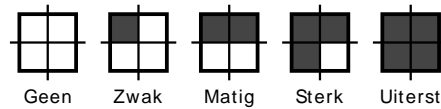

GEUR INTENSITEIT

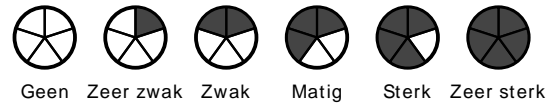

GRONDSOORTEN



MATE VAN BIJMENGING

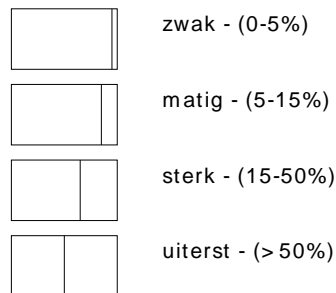

VERHARDINGEN

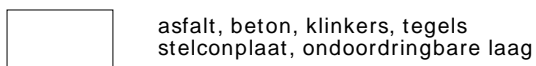

GRADATIE ZAND

uf = uiterst fijn (63-105 um)
zf = zeer fijn (105-150 um)
mf = matig fijn (150-210 um)
mg = matig grof (210-300 um)
zg = zeer grof (300-420 um)
ug = uiterst grof (420-2000 um)

OVERIG

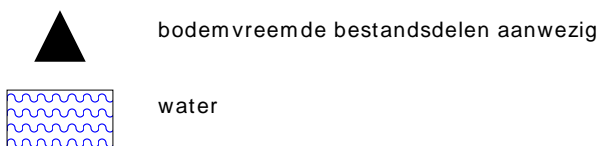

GRADATIE GRIND

f = fijn (2-5.6 mm)
mg = matig grof (5.6-16 mm)
zg = zeer grof (16-63 mm)

BESCHRIJVING BODEMLAAG

pid = foto ionisatie detector
bv = bodemvocht
ow = olie op water

Analysecertificaten grond en grondwater

Enviso BV
T.a.v. Roel Klaasse Bos
Postbus 508
9200 AM DRACHTEN

Analyscertificaat

Datum: 27-Oct-2021

Hierbij ontvangt u de resultaten van het navolgende laboratoriumonderzoek.

Certificaatnummer/Versie	2021171003/1
Uw project/verslagnummer	EN06061-001
Uw projectnaam	Kleasterkampen 39 te Smalle Ee
Uw ordernummer	Grond
Monster(s) ontvangen	21-Oct-2021

Dit certificaat mag uitsluitend in zijn geheel worden gereproduceerd.
De analyse resultaten hebben alleen betrekking op het beproefde object.

De grondmonsters worden tot 4 weken na datum ontvangst bewaard en watermonsters tot 2 weken na datum ontvangst. Zonder tegenbericht worden de monsters nadien afgevoerd.
Indien de monsters langer bewaard dienen te blijven verzoeken wij U dit exemplaar uiterlijk 1 werkdag voor afloop van de standaardbewaarperiode ondertekend aan ons te retourneren. Voor de kosten van het langer bewaren van monsters verwijzen wij naar de prijslijst.

Bewaren tot:

Datum:

Naam:

Handtekening:

Wij vertrouwen erop uw opdracht hiermee naar verwachting te hebben uitgevoerd, mocht U naar aanleiding van dit analysecertificaat nog vragen hebben verzoeken wij U contact op te nemen met de afdeling Verkoop en Advies.

Met vriendelijke groet,

Eurofins Analytico B.V.



Ing. A. Veldhuizen
Technical Manager

Eurofins Analytico B.V.

Gildeweg 42-46
3771 NB Barneveld
P.O. Box 459
3770 AL Barneveld NL

Tel. +31 (0)34 242 63 00
Fax +31 (0)34 242 63 99
E-mail info-env@eurofins.nl
Site www.eurofins.nl

BNP Paribas S.A. 227 9245 25
IBAN: NL71BNPA0227924525
BIC: BNPANL2A
KvK/CoC No. 09088623
BTW/VAT No. NL 8043.14.883.B01

Eurofins Analytico B.V. is ISO 14001: 2015 gecertificeerd door TÜV en erkend door het Vlaamse Gewest (OVAM en Dep. Omgeving), het Brusselse Gewest (BIM), het Waalse Gewest (DGRNE-OWD) en door de overheid van Luxemburg (MEV).

Analysecertificaat

Uw project/verslagnummer	EN06061-001	Certificaatnummer/Versie	2021171003/1
Uw projectnaam	Kleasterkampen 39 te Smalle Ee	Startdatum analyse	21-Oct-2021
Uw ordernummer	Grond	Datum einde analyse	27-Oct-2021
Uw monsternemer	Roel Klaasse Bos	Rapportagedatum	27-Oct-2021/14:18
		Bijlage	A, B, C
		Pagina	1/2

Analyse	Eenheid	1	2	3
Voorbehandeling				
Cryogeen malen		Uitgevoerd	Uitgevoerd	Uitgevoerd
Bodemkundige analyses				
S Droge stof	% (m/m)	87.8	86.3	77.4
S Organische stof	% (m/m) ds	2.5	3.2	5.0
Gloeirest	% (m/m) ds	97	97	95
S Korrelgrootte < 2 µm (Lutum)	% (m/m) ds	2.2	<2.0	4.9
Metalen				
S Barium (Ba)	mg/kg ds	<20	23	<20
S Cadmium (Cd)	mg/kg ds	<0.20	<0.20	<0.20
S Kobalt (Co)	mg/kg ds	<3.0	<3.0	<3.0
S Koper (Cu)	mg/kg ds	6.4	6.2	8.5
S Kwik (Hg)	mg/kg ds	<0.050	0.058	0.062
S Molybdeen (Mo)	mg/kg ds	<1.5	<1.5	<1.5
S Nikkel (Ni)	mg/kg ds	<4.0	<4.0	<4.0
S Lood (Pb)	mg/kg ds	16	42	14
S Zink (Zn)	mg/kg ds	22	49	<20
Minerale olie				
Minerale olie (C10-C12)	mg/kg ds	<3.0	3.8	<3.0
Minerale olie (C12-C16)	mg/kg ds	<5.0	7.9	<5.0
Minerale olie (C16-C21)	mg/kg ds	<5.0	13	<5.0
Minerale olie (C21-C30)	mg/kg ds	11	32	<11
Minerale olie (C30-C35)	mg/kg ds	12	17	9.9
Minerale olie (C35-C40)	mg/kg ds	<6.0	<6.0	<6.0
S Minerale olie totaal (C10-C40)	mg/kg ds	<35	78	<35
Chromatogram olie (GC)			Zie bijl.	
Polychloorbifenylen, PCB				
S PCB 28	mg/kg ds	<0.0010	<0.0010	<0.0010
S PCB 52	mg/kg ds	<0.0010	<0.0010	<0.0010
S PCB 101	mg/kg ds	<0.0010	<0.0010	<0.0010

Nr.	Uw monsteromschrijving	Opgegeven monstermatrix	Monster nr.
1	MM01, 03: 40-80, 04: 40-80, 06: 30-80, 07: 30-50	Grond (AS3000)	12351897
2	MM02, 05: 0-50, 09: 0-50, 10: 0-50	Grond (AS3000)	12351898
3	MM03, 07: 100-120, 11: 130-180, 12: 60-110	Grond (AS3000)	12351899

Eurofins Analytico B.V.

Gildeweg 42-46
 3771 NB Barneveld
 P.O. Box 459
 3770 AL Barneveld NL

Tel. +31 (0)34 242 63 00
 Fax +31 (0)34 242 63 99
 E-mail info-env@eurofins.nl
 Site www.eurofins.nl

BNP Paribas S.A. 227 9245 25
 IBAN: NL71BNPA0227924525
 BIC: BNPANL2A
 KvK/CoC No. 09088623
 BTW/VAT No. NL 8043.14.883.B01



Q: door RvA geaccrediteerde verrichting
 R: AP04 erkende en geaccrediteerde verrichting
 S: AS SIKB erkende en geaccrediteerde verrichting
 V: VLAREL erkende verrichting
 W: Waals Gewest erkende verrichting

Dit certificaat mag uitsluitend in zijn geheel worden gereproduceerd.
 Eurofins Analytico B.V. is ISO 14001: 2015 gecertificeerd door TÜV
 en erkend door het Vlaamse Gewest (OVAM en Dep. Omgeving),
 het Brusselse Gewest (BIM), het Waalse Gewest (DGRNE-OWD)
 en door de overheid van Luxemburg (MEV).



Analysecertificaat

Uw project/verslagnummer	EN06061-001	Certificaatnummer/Versie	2021171003/1
Uw projectnaam	Kleasterkampen 39 te Smalle Ee	Startdatum analyse	21-Oct-2021
Uw ordernummer	Grond	Datum einde analyse	27-Oct-2021
Uw monsternemer	Roel Klaasse Bos	Rapportagedatum	27-Oct-2021/14:18
		Bijlage	A, B, C
		Pagina	2/2

Analyse	Eenheid	1	2	3
S PCB 118	mg/kg ds	<0.0010	<0.0010	<0.0010
S PCB 138	mg/kg ds	<0.0010	<0.0010	<0.0010
S PCB 153	mg/kg ds	<0.0010	<0.0010	<0.0010
S PCB 180	mg/kg ds	<0.0010	<0.0010	<0.0010
S PCB (som 7) (factor 0,7)	mg/kg ds	0.0049 ¹⁾	0.0049 ¹⁾	0.0049 ¹⁾
Polycyclische Aromatische Koolwaterstoffen, PAK				
S Naftaleen	mg/kg ds	<0.050	<0.050	<0.050
S Fenanthreen	mg/kg ds	0.089	0.055	<0.050
S Anthraceen	mg/kg ds	<0.050	0.085	<0.050
S Fluorantheen	mg/kg ds	0.21	0.19	<0.050
S Benzo(a)anthraceen	mg/kg ds	0.11	0.12	<0.050
S Chryseen	mg/kg ds	0.13	0.19	<0.050
S Benzo(k)fluorantheen	mg/kg ds	0.064	0.17	<0.050
S Benzo(a)pyreen	mg/kg ds	0.12	0.12	<0.050
S Benzo(ghi)peryleen	mg/kg ds	0.093	0.15	<0.050
S Indeno(123-cd)pyreen	mg/kg ds	0.077	0.18	<0.050
S PAK VROM (10) (factor 0,7)	mg/kg ds	0.95	1.3	0.35 ¹⁾

Nr. Uw monsteromschrijving

1	MM01, 03: 40-80, 04: 40-80, 06: 30-80, 07: 30-50
2	MM02, 05: 0-50, 09: 0-50, 10: 0-50
3	MM03, 07: 100-120, 11: 130-180, 12: 60-110

Opgegeven monstermatrix

Grond (AS3000)
Grond (AS3000)
Grond (AS3000)

Monster nr.

12351897
12351898
12351899

Eurofins Analytico B.V.

Gildeweg 42-46
3771 NB Barneveld
P.O. Box 459
3770 AL Barneveld NL

Tel. +31 (0)34 242 63 00
Fax +31 (0)34 242 63 99
E-mail info-env@eurofins.nl
Site www.eurofins.nl

BNP Paribas S.A. 227 9245 25
IBAN: NL71BNPA0227924525
BIC: BNPANL2A
KvK/CoC No. 09088623
BTW/VAT No. NL 8043.14.883.B01



Q: door RvA geaccrediteerde verrichting
R: AP04 erkende en geaccrediteerde verrichting
S: AS SIKB erkende en geaccrediteerde verrichting
V: VLAREL erkende verrichting
W: Waals Gewest erkende verrichting

Dit certificaat mag uitsluitend in zijn geheel worden gereproduceerd.
Eurofins Analytico B.V. is ISO 14001: 2015 gecertificeerd door TÜV en erkend door het Vlaamse Gewest (OVAM en Dep. Omgeving), het Brusselse Gewest (BIM), het Waalse Gewest (DGRNE-OWD) en door de overheid van Luxemburg (MEV).



Akkoord
Pr. coörd.

VA

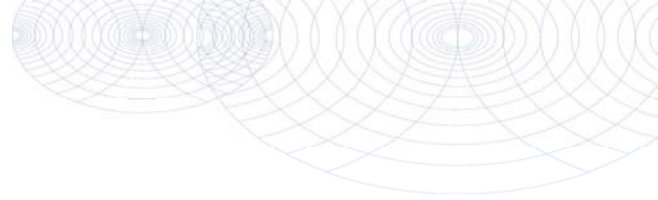

Bijlage (A) met de opgegeven deelmonsterinformatie behorende bij het analysecertificaat. 2021171003/1

Pagina 1/1

Monster nr.	Uw monsteromschrijving				
Barcode	Boornr	Van	Tot	Uw datum monstername	Monsteromsch./Monstername ID
12351897	MM01, 03: 40-80, 04: 40-80, 06: 30-80, 07: 30-50				
0539115659	06	30	80	20-Oct-2021	
0539115629	07	30	50	20-Oct-2021	
0539115600	03	40	80	20-Oct-2021	
0539115632	04	40	80	20-Oct-2021	
12351898	MM02, 05: 0-50, 09: 0-50, 10: 0-50				
0539115608	05	0	50	20-Oct-2021	
0539115552	09	0	50	20-Oct-2021	
0539115602	10	0	50	20-Oct-2021	
12351899	MM03, 07: 100-120, 11: 130-180, 12: 60-110				
0539115631	11	130	180	20-Oct-2021	
0539115572	07	100	120	20-Oct-2021	
0539115604	12	60	110	20-Oct-2021	



Eurofins Analytico B.V.

Gildeweg 42-46
3771 NB Barneveld
P.O. Box 459
3770 AL Barneveld NL

Tel. +31 (0)34 242 63 00
Fax +31 (0)34 242 63 99
E-mail info-env@eurofins.nl
Site www.eurofins.nl

BNP Paribas S.A. 227 9245 25
IBAN: NL71BNPA0227924525
BIC: BNPANL2A
KvK/CoC No. 09088623
BTW/VAT No. NL 8043.14.883.B01

Eurofins Analytico B.V. is ISO 14001: 2015 gecertificeerd door TÜV en erkend door het Vlaamse Gewest (OVAM en Dep. Omgeving), het Brusselse Gewest (BIM), het Waalse Gewest (DGRNE-OWD) en door de overheid van Luxemburg (MEV).

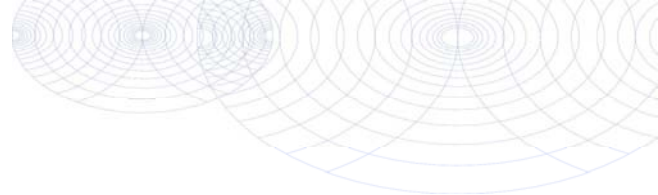
**Bijlage (B) met opmerkingen behorende bij analysecertificaat 2021171003/1**

Pagina 1/1

Opmerking 1)De toetswaarde van de som is gelijk aan de sommatie van $0,7 \times RG$ **Eurofins Analytico B.V.**

Gildeweg 42-46 Tel. +31 (0)34 242 63 00
3771 NB Barneveld Fax +31 (0)34 242 63 99
P.O. Box 459 E-mail info-env@eurofins.nl
3770 AL Barneveld NL Site www.eurofins.nl

BNP Paribas S.A. 227 9245 25
IBAN: NL71BNPA0227924525
BIC: BNPANL2A
KvK/CoC No. 09088623
BTW/VAT No. NL 8043.14.883.B01

Eurofins Analytico B.V. is ISO 14001: 2015 gecertificeerd door TÜV en erkend door het Vlaamse Gewest (OVAM en Dep. Omgeving), het Brusselse Gewest (BIM), het Waalse Gewest (DGRNE-OWD) en door de overheid van Luxemburg (MEV).

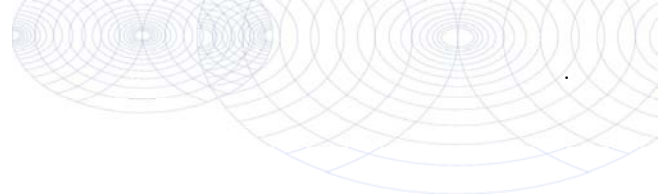
Bijlage (C) met methodeverwijzingen behorende bij analysecertificaat 2021171003/1

Pagina 1/1

Analyse	Methode	Techniek	Methode referentie
Voorbehandeling			
Cryogeen malen	W0106	Voorbehandeling	AS3000
Bodemkundige analyses			
Droge Stof	W0104	Gravimetrie	pb 3010-2 en NEN-EN 15934
Organische stof (gloeiverlies)	W0109	Gravimetrie	pb 3010-3 en NEN 5754
Korrelgrootte < 2 µm (lutum)	W0171	Sedimentatie	pb 3010-4 en NEN 5753
Metalen			
Barium (Ba)	W0423	ICP-MS	pb 3010-5 en NEN-EN-ISO 17294-2
Cadmium (Cd)	W0423	ICP-MS	pb 3010-5 en NEN-EN-ISO 17294-2
Kobalt (Co)	W0423	ICP-MS	pb 3010-5 en NEN-EN-ISO 17294-2
Koper (Cu)	W0423	ICP-MS	pb 3010-5 en NEN-EN-ISO 17294-2
Kwik (Hg)	W0423	ICP-MS	pb 3010-5 en NEN-EN-ISO 17294-2
Molybdeen (Mo)	W0423	ICP-MS	pb 3010-5 en NEN-EN-ISO 17294-2
Nikkel (Ni)	W0423	ICP-MS	pb 3010-5 en NEN-EN-ISO 17294-2
Lood (Pb)	W0423	ICP-MS	pb 3010-5 en NEN-EN-ISO 17294-2
Zink (Zn)	W0423	ICP-MS	pb 3010-5 en NEN-EN-ISO 17294-2
Minerale olie			
Minerale Olie (C10-C40)	W0202	GC-FID	pb 3010-7 en NEN-EN-ISO 16703
Chromatogram M0 (GC)	W0202	GC-FID	NEN-EN-ISO 16703
Polychloorbifenylen, PCB			
PCB (7)	W0271	GC-MS	pb 3010-8 en NEN 6980
Polycyclische Aromatische Koolwaterstoffen, PAK			
PAK (10) (VR0M)	W0271	GC-MS	pb. 3010-6 en NEN-ISO 18287
PAK som AS3000/AP04	W0271	GC-MS	pb. 3010-6 en NEN-ISO 18287

Nadere informatie over de toegepaste onderzoeksmethoden alsmede een classificatie van de meetonzekerheid staan vermeld in ons overzicht "Specificaties analysemethoden", versie juni 2020.

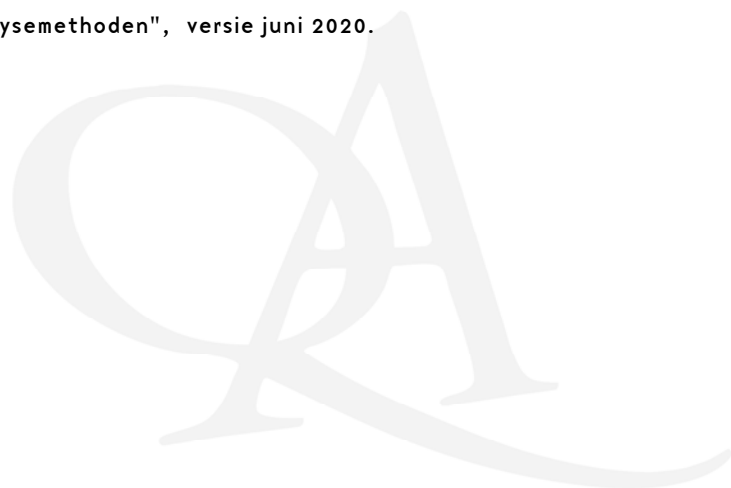

Chromatogram TPH/ Mineral Oil

Sample ID.: 12351898

Certificate no.: 2021171003

Sample description.: MM02, 05: 0-50, 09: 0-50, 10: 0-50

V

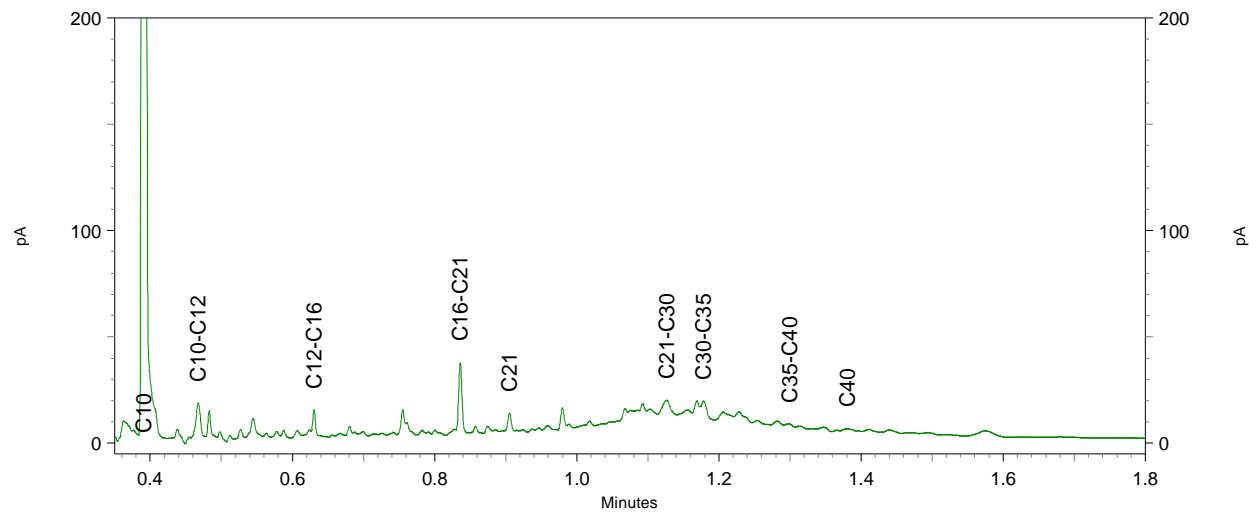
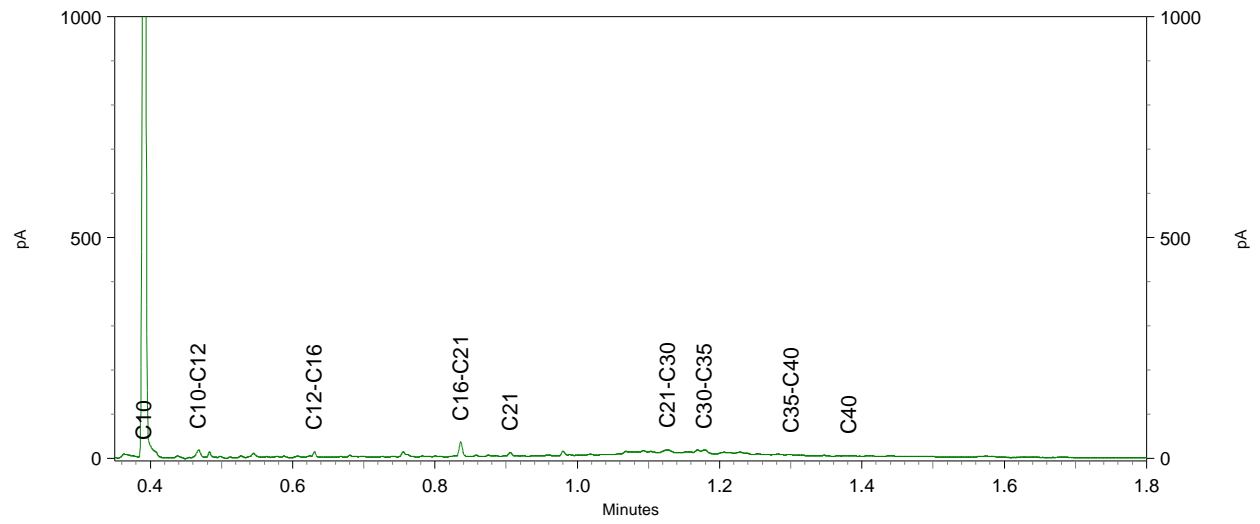
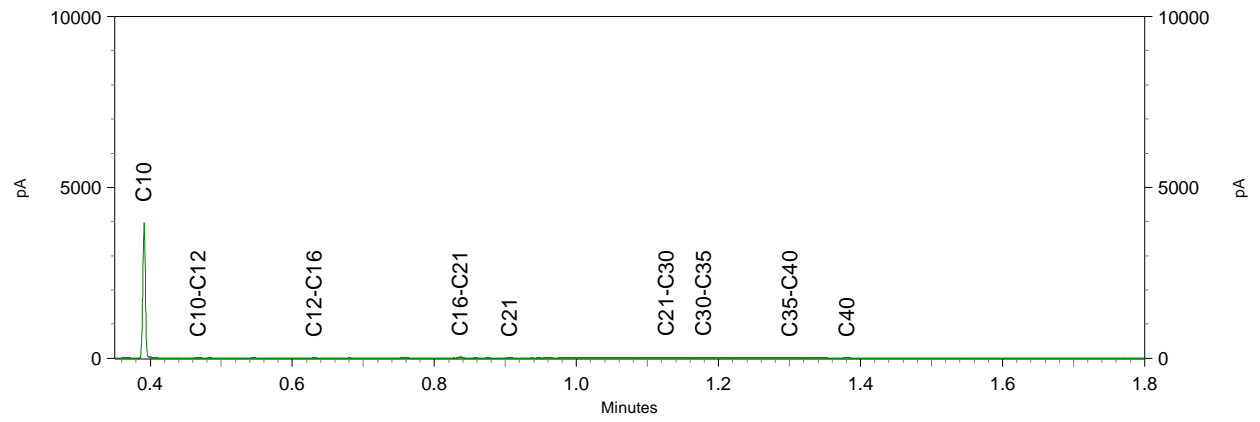

Enviso BV
T.a.v. Roel Klaasse Bos
Postbus 508
9200 AM DRACHTEN

Analyscertificaat

Datum: 29-Oct-2021

Hierbij ontvangt u de resultaten van het navolgende laboratoriumonderzoek.

Certificaatnummer/Versie	2021174308/1
Uw project/verslagnummer	EN06061-001
Uw projectnaam	Kleasterkampen 39 te Smalle Ee
Uw ordernummer	Grondwater
Monster(s) ontvangen	27-Oct-2021

Dit certificaat mag uitsluitend in zijn geheel worden gereproduceerd.
De analyse resultaten hebben alleen betrekking op het beproefde object.

De grondmonsters worden tot 4 weken na datum ontvangst bewaard en watermonsters tot 2 weken na datum ontvangst. Zonder tegenbericht worden de monsters nadien afgevoerd.
Indien de monsters langer bewaard dienen te blijven verzoeken wij U dit exemplaar uiterlijk 1 werkdag voor afloop van de standaardbewaarperiode ondertekend aan ons te retourneren. Voor de kosten van het langer bewaren van monsters verwijzen wij naar de prijslijst.

Bewaren tot:

Datum:

Naam:

Handtekening:

Wij vertrouwen erop uw opdracht hiermee naar verwachting te hebben uitgevoerd, mocht U naar aanleiding van dit analysecertificaat nog vragen hebben verzoeken wij U contact op te nemen met de afdeling Verkoop en Advies.

Met vriendelijke groet,

Eurofins Analytico B.V.



Ing. A. Veldhuizen
Technical Manager

Eurofins Analytico B.V.

Gildeweg 42-46
3771 NB Barneveld
P.O. Box 459
3770 AL Barneveld NL

Tel. +31 (0)34 242 63 00
Fax +31 (0)34 242 63 99
E-mail info-env@eurofins.nl
Site www.eurofins.nl

BNP Paribas S.A. 227 9245 25
IBAN: NL71BNPA0227924525
BIC: BNPANL2A
KvK/CoC No. 09088623
BTW/VAT No. NL 8043.14.883.B01

Eurofins Analytico B.V. is ISO 14001: 2015 gecertificeerd door TÜV en erkend door het Vlaamse Gewest (OVAM en Dep. Omgeving), het Brusselse Gewest (BIM), het Waalse Gewest (DGRNE-OWD) en door de overheid van Luxemburg (MEV).

Analysecertificaat

Uw project/verslagnummer EN06061-001
 Uw projectnaam Kleasterkampen 39 te Smalle Ee
 Uw ordernummer Grondwater
 Uw monsternemer Roel Klaasse Bos

Certificaatnummer/Versie 2021174308/1
 Startdatum analyse 27-Oct-2021
 Datum einde analyse 29-Oct-2021
 Rapportagedatum 29-Oct-2021/17:15
 Bijlage A, B, C
 Pagina 1/2

Analyse	Eenheid	1
Metalen		
S Barium (Ba)	µg/L	<20
S Cadmium (Cd)	µg/L	<0.20
S Kobalt (Co)	µg/L	<2.0
S Koper (Cu)	µg/L	12
S Kwik (Hg)	µg/L	<0.050
S Molybdeen (Mo)	µg/L	<2.0
S Nikkel (Ni)	µg/L	7.3
S Lood (Pb)	µg/L	<2.0
S Zink (Zn)	µg/L	76
Vluchtige Aromatische Koolwaterstoffen		
S Benzeen	µg/L	<0.20
S Toluene	µg/L	<0.20
S Ethylbenzeen	µg/L	<0.20
S o-Xyleen	µg/L	<0.10
S m, p-Xyleen	µg/L	<0.20
S Xylenen (som) factor 0,7	µg/L	0.21 ¹⁾
BTEX (som)	µg/L	<0.90
S Naftaleen	µg/L	<0.020
S Styreen	µg/L	<0.20
Vluchtige organische halogeenkoolwaterstoffen		
S Dichloormethaan	µg/L	<0.20
S Trichloormethaan	µg/L	<0.20
S Tetrachloormethaan	µg/L	<0.10
S Trichlooretheen	µg/L	<0.20
S Tetrachlooretheen	µg/L	<0.10
S 1,1-Dichloorethaan	µg/L	<0.20
S 1,2-Dichloorethaan	µg/L	<0.20
S 1,1,1-Trichloorethaan	µg/L	<0.10
S 1,1,2-Trichloorethaan	µg/L	<0.10
S cis 1,2-Dichlooretheen	µg/L	<0.10

Nr. Uw monsteromschrijving
 1 1, 11-1: 220-320

Opgegeven monstermatrix
 Water (AS3000)

Monster nr.
 12363095

Eurofins Analytico B.V.

Gildeweg 42-46 Tel. +31 (0)34 242 63 00
 3771 NB Barneveld Fax +31 (0)34 242 63 99
 P.O. Box 459 E-mail info-env@eurofins.nl
 3770 AL Barneveld NL Site www.eurofins.nl

BNP Paribas S.A. 227 9245 25
 IBAN: NL71BNPA0227924525
 BIC: BNPANL2A
 KvK/CoC No. 09088623
 BTW/VAT No. NL 8043.14.883.B01



Q: door RvA geaccrediteerde verrichting
 R: AP04 erkende en geaccrediteerde verrichting
 S: AS SIKB erkende en geaccrediteerde verrichting
 V: VLAREL erkende verrichting
 W: Waals Gewest erkende verrichting

Dit certificaat mag uitsluitend in zijn geheel worden gereproduceerd.
 Eurofins Analytico B.V. is ISO 14001: 2015 gecertificeerd door TÜV
 en erkend door het Vlaamse Gewest (OVAM en Dep. Omgeving),
 het Brusselse Gewest (BIM), het Waalse Gewest (DGRNE-OWD)
 en door de overheid van Luxemburg (MEV).



Analysecertificaat

Uw project/verslagnummer	EN06061-001	Certificaatnummer/Versie	2021174308/1
Uw projectnaam	Kleasterkampen 39 te Smalle Ee	Startdatum analyse	27-Oct-2021
Uw ordernummer	Grondwater	Datum einde analyse	29-Oct-2021
Uw monsternemer	Roel Klaasse Bos	Rapportagedatum	29-Oct-2021/17:15
		Bijlage	A, B, C
		Pagina	2/2

Analyse	Eenheid	1
S trans 1,2-Dichlooretheen	µg/L	<0.10
CKW (som)	µg/L	<1.6
S Tribroommethaan	µg/L	<0.20
S Vinylchloride	µg/L	<0.10
S 1,1-Dichlooretheen	µg/L	<0.10
S 1,2-Dichloorethenen (Som) factor 0,7	µg/L	0.14 ¹⁾
S 1,1-Dichloorpropaan	µg/L	<0.20
S 1,2-Dichloorpropaan	µg/L	<0.20
S 1,3-Dichloorpropaan	µg/L	<0.20
S Dichloorpropanen som factor 0.7	µg/L	0.42
Minerale olie		
Minerale olie (C10-C12)	µg/L	<10
Minerale olie (C12-C16)	µg/L	<10
Minerale olie (C16-C21)	µg/L	<10
Minerale olie (C21-C30)	µg/L	<15
Minerale olie (C30-C35)	µg/L	<10
Minerale olie (C35-C40)	µg/L	<10
S Minerale olie totaal (C10-C40)	µg/L	<50

Nr. Uw monsteromschrijving

1 1, 11-1: 220-320

Opgegeven monstermatrix

Water (AS3000)

Monster nr.

12363095

Eurofins Analytico B.V.

Gildeweg 42-46
3771 NB Barneveld
P.O. Box 459
3770 AL Barneveld NL
Tel. +31 (0)34 242 63 00
Fax +31 (0)34 242 63 99
E-mail info-env@eurofins.nl
Site www.eurofins.nl

BNP Paribas S.A. 227 9245 25
IBAN: NL71BNPA0227924525
BIC: BNPANL2A
KvK/CoC No. 09088623
BTW/VAT No. NL 8043.14.883.B01



Q: door RvA geaccrediteerde verrichting
R: AP04 erkende en geaccrediteerde verrichting
S: AS SIKB erkende en geaccrediteerde verrichting
V: VLAREL erkende verrichting
W: Waals Gewest erkende verrichting

Dit certificaat mag uitsluitend in zijn geheel worden gereproduceerd.
Eurofins Analytico B.V. is ISO 14001: 2015 gecertificeerd door TÜV en erkend door het Vlaamse Gewest (OVAM en Dep. Omgeving), het Brusselse Gewest (BIM), het Waalse Gewest (DGRNE-OWD) en door de overheid van Luxemburg (MEV).

Akkoord
Pr.coörd.



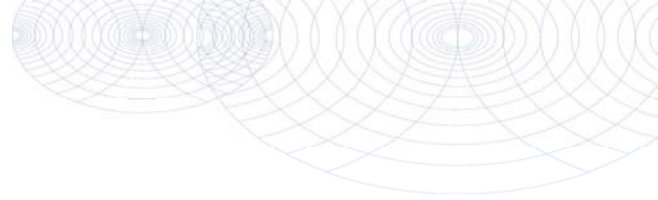

Bijlage (A) met de opgegeven deelmonsterinformatie behorende bij het analysecertificaat. 2021174308/1

Pagina 1/1

Monster nr.	Uw monsteromschrijving			Uw datum monstername	Monsteromsch./Monstername ID
	Barcode	Boornr	Van Tot		
12363095		1, 11-1: 220-320			
0680570684	1		220 320	27-Oct-2021	
0680575745	1		220 320	27-Oct-2021	
0801019747	1		220 320	27-Oct-2021	



Eurofins Analytico B.V.

Gildeweg 42-46
3771 NB Barneveld
P.O. Box 459
3770 AL Barneveld NL

Tel. +31 (0)34 242 63 00
Fax +31 (0)34 242 63 99
E-mail info-env@eurofins.nl
Site www.eurofins.nl

BNP Paribas S.A. 227 9245 25
IBAN: NL71BNPA0227924525
BIC: BNPANL2A
KvK/CoC No. 09088623
BTW/VAT No. NL 8043.14.883.B01

Eurofins Analytico B.V. is ISO 14001: 2015 gecertificeerd door TÜV en erkend door het Vlaamse Gewest (OVAM en Dep. Omgeving), het Brusselse Gewest (BIM), het Waalse Gewest (DGRNE-OWD) en door de overheid van Luxemburg (MEV).

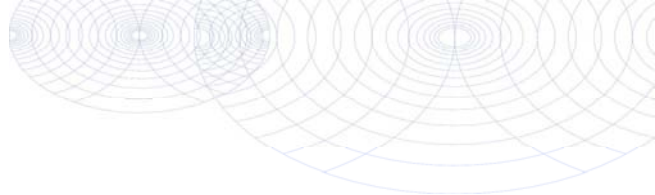
**Bijlage (B) met opmerkingen behorende bij analysecertificaat 2021174308/1**

Pagina 1/1

Opmerking 1)De toetswaarde van de som is gelijk aan de sommatie van $0,7 \times RG$ **Eurofins Analytico B.V.**

Gildeweg 42-46 Tel. +31 (0)34 242 63 00
3771 NB Barneveld Fax +31 (0)34 242 63 99
P.O. Box 459 E-mail info-env@eurofins.nl
3770 AL Barneveld NL Site www.eurofins.nl

BNP Paribas S.A. 227 9245 25
IBAN: NL71BNPA0227924525
BIC: BNPANL2A
KvK/CoC No. 09088623
BTW/VAT No. NL 8043.14.883.B01

Eurofins Analytico B.V. is ISO 14001: 2015 gecertificeerd door TÜV en erkend door het Vlaamse Gewest (OVAM en Dep. Omgeving), het Brusselse Gewest (BIM), het Waalse Gewest (DGRNE-OWD) en door de overheid van Luxemburg (MEV).

Bijlage (C) met methodeverwijzingen behorende bij analysecertificaat 2021174308/1

Pagina 1/1

Analyse	Methode	Techniek	Methode referentie
Metalen			
Barium (Ba)	W0421	ICP-MS	pb 3110-3 en NEN-EN-ISO 17294-2
Cadmium (Cd)	W0421	ICP-MS	pb 3110-3 en NEN-EN-ISO 17294-2
Kobalt (Co)	W0421	ICP-MS	pb 3110-3 en NEN-EN-ISO 17294-2
Koper (Cu)	W0421	ICP-MS	pb 3110-3 en NEN-EN-ISO 17294-2
Kwik (Hg)	W0421	ICP-MS	pb 3110-3 en NEN-EN-ISO 17294-2
Molybdeen (Mo)	W0421	ICP-MS	pb 3110-3 en NEN-EN-ISO 17294-2
Nikkel (Ni)	W0421	ICP-MS	pb 3110-3 en NEN-EN-ISO 17294-2
Lood (Pb)	W0421	ICP-MS	pb 3110-3 en NEN-EN-ISO 17294-2
Zink (Zn)	W0421	ICP-MS	pb 3110-3 en NEN-EN-ISO 17294-2
Vluchtige Aromatische Koolwaterstoffen			
Xylenen som AS3000	W0254	HS-GC-MS	pb 3130-1
Aromaten (BTEXN)	W0254	HS-GC-MS	pb 3130-1
Styreen	W0254	HS-GC-MS	pb 3130-1
Vluchtige organische halogeenkoolwaterstoffen			
VOCl (11)	W0254	HS-GC-MS	pb 3130-1
Tribroommethaan (Bromoform)	W0254	HS-GC-MS	pb 3130-1
Vinylchloride	W0254	HS-GC-MS	pb 3130-1
1,1-Dichlooretheen	W0254	HS-GC-MS	pb 3130-1
DiClEtheen som AS3000	W0254	HS-GC-MS	pb 3130-1
1,1-Dichloorpropaan	W0254	HS-GC-MS	pb 3130-1
1,2-Dichloorpropaan	W0254	HS-GC-MS	pb 3130-1
1,3-Dichloorpropaan	W0254	HS-GC-MS	pb 3130-1
DiChlprop. som AS3000	W0254	HS-GC-MS	pb 3130-1
Minerale olie			
Minerale olie (C10-C40)	W0215	GC-FID	pb 3110-5

Nadere informatie over de toegepaste onderzoeksmethoden alsmede een classificatie van de meetonzekerheid staan vermeld in ons overzicht "Specificaties analysemethoden", versie juni 2020.

Toetsingsresultaten grond en grondwater (Wbb)

Uw Project Kleasterkampen 39 te Smalle Ee (EN06061-001)
 Certificaat 2021171003
 Toetsing BoToVa T12 kwaliteit van grond volgens Wbb
 Versie BoToVa Default
 Toetsingsdatum 01 November 2021 14:12

Analyse	Eenheid	MM01, 03: 40-80, 04: 40-80, 06: 30-80, 07: 30-50			RG	>AW	T	I
		G.W.	G.S.S.D	Oordeel				
Bodemtype correctie								
Fractie < 2 µm		2.2						
Organische stof volgens gloeiverlies methode		2.5						
Metalen								
Barium (Ba)	mg/kg DS	<20	53	@	20	190	555	920
Cadmium (Cd)	mg/kg DS	<0.20	0.23	-	0.2	0.6	6.8	13
Kobalt (Co)	mg/kg DS	<3.0	7.2	-	3	15	103	190
Koper (Cu)	mg/kg DS	6.4	13	-	5	40	115	190
Kwik (Hg)	mg/kg DS	<0.050	0.05	-	0.05	0.15	18.1	36
Molybdeen (Mo)	mg/kg DS	<1.5	1.1	-	1.5	1.5	95.8	190
Nikkel (Ni)	mg/kg DS	<4.0	8	-	4	35	67.5	100
Lood (Pb)	mg/kg DS	16	25	-	10	50	290	530
Zink (Zn)	mg/kg DS	22	51	-	20	140	430	720
Minerale olie								
Minerale olie (GC) totaal	mg/kg DS	<35	98	-	35	190	2600	5000
Polychloorbifenylen, PCB								
PCB (som 7) corr 0.7	mg/kg DS	0.0049	0.02	-	0.007	0.02	0.51	1
Polycyclische Aromatische Koolwaterstoffen, PAK								
PAK 10 VROM factor 0.7	mg/kg DS	0.95	0.96	-	0.35	1.5	20.8	40

<u>Eurofins Nr.</u>	<u>Monsteromschrijving</u>	<u>Datum Monstername</u>	<u>Eindoordeel</u>
12351897	MM01, 03: 40-80, 04: 40-80, 06: 30-80, 07: 30-50	20-10-2021	Voldoet aan Achtergrondwaarde

Legenda

#	Aangenomen waarde
G.W.	Gemeten waarde
G.S.S.D.	Gestandaardiseerde meetwaarde
RG	< streefwaarde/aw2000 of RG
>AW	Streefwaarde/aw2000
T	Tussenwaarde (T)
I	> Interventiewaarde (I)
@	Geen toetsoordeel mogelijk
-	<= Achtergrondwaarde

Deze toetsing is m.b.v. BoToVa uitgevoerd. Zie voor info: <http://www.rwsleefomgeving.nl/onderwerpen/bodem-ondergrond/bbk/instrumenten/botova/>

Uw Project Kleasterkampen 39 te Smalle Ee (ENO6061-001)
 Certificaat 2021171003
 Toetsing BoToVa T12 kwaliteit van grond volgens Wbb
 Versie BoToVa Default
 Toetsingsdatum 01 November 2021 14:12

Analyse	Eenheid	MM02, 05: 0-50, 09: 0-50, 10: 0-50			RG	>AW	T	I
		G.W.	G.S.S.D	Oordeel				
Bodemtype correctie								
Fractie < 2 µm		<2.0						
Organische stof volgens gloeiverlies methode		3.2						
Metalen								
Barium (Ba)	mg/kg DS	23	89	@	20	190	555	920
Cadmium (Cd)	mg/kg DS	<0.20	0.23	-	0.2	0.6	6.8	13
Kobalt (Co)	mg/kg DS	<3.0	7.4	-	3	15	103	190
Koper (Cu)	mg/kg DS	6.2	12	-	5	40	115	190
Kwik (Hg)	mg/kg DS	0.058	0.083	-	0.05	0.15	18.1	36
Molybdeen (Mo)	mg/kg DS	<1.5	1.1	-	1.5	1.5	95.8	190
Nikkel (Ni)	mg/kg DS	<4.0	8.2	-	4	35	67.5	100
Lood (Pb)	mg/kg DS	42	65	> AW	10	50	290	530
Zink (Zn)	mg/kg DS	49	110	-	20	140	430	720
Minerale olie								
Minerale olie (GC) totaal	mg/kg DS	78	240	> AW	35	190	2600	5000
Polychloorbifenylen, PCB								
PCB (som 7) corr 0.7	mg/kg DS	0.0049	0.015	-	0.007	0.02	0.51	1
Polycyclische Aromatische Koolwaterstoffen, PAK								
PAK 10 VROM factor 0.7	mg/kg DS	1.3	1.3	-	0.35	1.5	20.8	40

<u>Eurofins Nr.</u>	<u>Monsteromschrijving</u>	<u>Datum Monstername</u>	<u>Eindoordeel</u>
12351898	MM02, 05: 0-50, 09: 0-50, 10: 0-50	20-10-2021	Overschrijding Achtergrondwaarde

Legenda

Aangenomen waarde
 G.W. Gemeten waarde
 G.S.S.D. Gestandaardiseerde meetwaarde
 RG < streefwaarde/aw2000 of RG
 >AW Streefwaarde/aw2000
 T Tussenwaarde (T)
 I > Interventiewaarde (I)
 @ Geen toetsoordeel mogelijk
 - <= Achtergrondwaarde
 > AW > Achtergrondwaarde

Deze toetsing is m.b.v. BoToVa uitgevoerd. Zie voor info: <http://www.rwsleefomgeving.nl/onderwerpen/bodem-ondergrond/bbk/instrumenten/botova/>

Uw Project Kleasterkampen 39 te Smalle Ee (EN06061-001)
 Certificaat 2021171003
 Toetsing BoToVa T12 kwaliteit van grond volgens Wbb
 Versie BoToVa Default
 Toetsingsdatum 01 November 2021 14:12

Analyse	Eenheid	MM03, 07: 100-120, 11: 130-180, 12: 60-110			RG	>AW	T	I
		G.W.	G.S.S.D	Oordeel				
Bodemtype correctie								
Fractie < 2 µm		4.9						
Organische stof volgens gloeiverlies methode		5.0						
Metalen								
Barium (Ba)	mg/kg DS	<20	40	@	20	190	555	920
Cadmium (Cd)	mg/kg DS	<0.20	0.2	-	0.2	0.6	6.8	13
Kobalt (Co)	mg/kg DS	<3.0	5.6	-	3	15	103	190
Koper (Cu)	mg/kg DS	8.5	15	-	5	40	115	190
Kwik (Hg)	mg/kg DS	0.062	0.083	-	0.05	0.15	18.1	36
Molybdeen (Mo)	mg/kg DS	<1.5	1.1	-	1.5	1.5	95.8	190
Nikkel (Ni)	mg/kg DS	<4.0	6.6	-	4	35	67.5	100
Lood (Pb)	mg/kg DS	14	20	-	10	50	290	530
Zink (Zn)	mg/kg DS	<20	27	-	20	140	430	720
Minerale olie								
Minerale olie (GC) totaal	mg/kg DS	<35	49	-	35	190	2600	5000
Polychloorbifenylen, PCB								
PCB (som 7) corr 0.7	mg/kg DS	0.0049	0.0098	-	0.007	0.02	0.51	1
Polycyclische Aromatische Koolwaterstoffen, PAK								
PAK 10 VROM factor 0.7	mg/kg DS	0.35	0.35	-	0.35	1.5	20.8	40

<u>Eurofins Nr.</u>	<u>Monsteromschrijving</u>	<u>Datum Monstername</u>	<u>Eindoordeel</u>
12351899	MM03, 07: 100-120, 11: 130-180, 12: 60-110	20-10-2021	Voldoet aan Achtergrondwaarde

Legenda

Aangenomen waarde
 G.W. Gemeten waarde
 G.S.S.D. Gestandaardiseerde meetwaarde
 RG < streefwaarde/aw2000 of RG
 >AW Streefwaarde/aw2000
 T Tussenwaarde (T)
 I > Interventiewaarde (I)
 @ Geen toetsoordeel mogelijk
 - <= Achtergrondwaarde

Deze toetsing is m.b.v. BoToVa uitgevoerd. Zie voor info: <http://www.rwsleefomgeving.nl/onderwerpen/bodem-ondergrond/bbk/instrumenten/botova/>

Uw Project	Kleasterkampen 39 te Smalle Ee (EN06061-001)
Certificaat	2021174308
Toetsing	BoToVa T13 kwaliteit van grondwater volgens Wbb (water)
Versie	BoToVa Default
Toetsingsdatum	01 November 2021 14:11
Is Diep grondwater	Nee

Analyse	Eenheid	1, 11-1: 220-320			RG	S	T	I
		G.W.	G.S.S.D	Oordeel				
Metalen								
Barium (Ba)	µg/l	<20	14	-	20	50	338	625
Cadmium (Cd)	µg/l	<0.20	0.14	-	0.2	0.4	3.2	6
Kobalt (Co)	µg/l	<2.0	1.4	-	2	20	60	100
Koper (Cu)	µg/l	12	12	-	2	15	45	75
Kwik (Hg)	µg/l	<0.050	0.035	-	0.05	0.05	0.175	0.3
Molybdeen (Mo)	µg/l	<2.0	1.4	-	2	5	153	300
Nikkel (Ni)	µg/l	7.3	7.3	-	3	15	45	75
Lood (Pb)	µg/l	<2.0	1.4	-	2	15	45	75
Zink (Zn)	µg/l	76	76	> SW	10	65	433	800
Vluchtige Aromatische Koolwaterstoffen								
Benzeen	µg/l	<0.20	0.14	-	0.2	0.2	15.1	30
Tolueen	µg/l	<0.20	0.14	-	0.2	7	503	1000
Ethylbenzeen	µg/l	<0.20	0.14	-	0.2	4	77	150
xylenen som as3000	µg/l	0.21	0.21	-	0.2	0.2	35.1	70
Naftaleen	µg/l	<0.020	0.014	-	0.02	0.01	35	70
Styreen	µg/l	<0.20	0.14	-	0.2	6	153	300
Vluchtige organische halogeenkoolwaterstoffen								
Dichloormethaan (methylenechloride)	µg/l	<0.20	0.14	-	0.2	0.01	500	1000
Trichloormethaan	µg/l	<0.20	0.14	-	0.2	6	203	400
Tetrachloormethaan	µg/l	<0.10	0.07	-	0.1	0.01	5	10
Trichlooretheen	µg/l	<0.20	0.14	-	0.2	24	262	500
Tetrachlooretheen	µg/l	<0.10	0.07	-	0.1	0.01	20	40
1,1-Dichloorethaan	µg/l	<0.20	0.14	-	0.2	7	454	900
1,2-Dichloorethaan	µg/l	<0.20	0.14	-	0.2	7	204	400
1,1,1-Trichloorethaan	µg/l	<0.10	0.07	-	0.1	0.01	150	300
1,1,2-Trichloorethaan	µg/l	<0.10	0.07	-	0.1	0.01	65	130
Tribroommethaan	µg/l	<0.20	0.14	@				630
Vinylchloride	µg/l	<0.10	0.07	-	0.2	0.01	2.51	5
1,1 Dichlooretheen	µg/l	<0.10	0.07	-	0.1	0.01	5	10
cis+trans 1,2-Dichloroethenes (sum)	µg/l	0.14	0.14	-	0.2	0.01	10	20
Dichloorpropanen som factor 0.7	µg/l	0.42	0.42	-	0.6	0.8	40.4	80
Minerale olie								
Minerale olie (GC) totaal	µg/l	<50	35	-	50	50	325	600
Extra parameters								
som 16 aromatische oplosmiddelen (Bbk, 1-1-2008)	µg/l		0.77	@				

<u>Eurofins Nr.</u>	<u>Monsteromschrijving</u>	<u>Datum Monstername</u>	<u>Eindoordeel</u>
12363095	1, 11-1: 220-320	27-10-2021	Overschrijding Streefwaarde

Legenda

#	Aangenomen waarde
G.W.	Gemeten waarde
G.S.S.D.	Gestandaardiseerde meetwaarde
RG	< streefwaarde/aw2000 of RG
S	Streefwaarde/aw2000
T	Tussenwaarde (T)
I	> Interventiewaarde (I)
> SW	> Streefwaarde
-	<= Streefwaarde
@	Geen toetsoordeel mogelijk

Deze toetsing is m.b.v. BoToVa uitgevoerd. Zie voor info: <http://www.rwsleefomgeving.nl/onderwerpen/bodem-ondergrond/bbk/instrumenten/botova/>

Bijlage 8

Toetsingsresultaten grond (Bbk)

Uw Project Kleasterkampen 39 te Smalle Ee (EN06061-001)
 Certificaat 2021171003
 Toetsing BoToVa T1 kwaliteit van grond en bagger bij toepassing op of in de bodem
 Versie BoToVa Default
 Toetsingsdatum 01 November 2021 14:12

Analyse	Eenheid	MM01, 03: 40-80, 04: 40-80, 06: 30-80, 07: 30-50			RG Eis	AW	WO	IND	IW
		G.W.	G.S.S.D	Oordeel					
Bodemtype correctie									
Fractie < 2 µm		2.2							
Organische stof volgens gloeiverlies methode		2.5							
Metalen									
Barium (Ba)	mg/kg DS	<20	53	@	20				920
Cadmium (Cd)	mg/kg DS	<0.20	0.23	-	0.2	0.6	1.2	4.3	13
Kobalt (Co)	mg/kg DS	<3.0	7.2	-	3	15	35	190	190
Koper (Cu)	mg/kg DS	6.4	13	-	5	40	54	190	190
Kwik (Hg)	mg/kg DS	<0.050	0.05	-	0.05	0.15	0.83	4.8	36
Molybdeen (Mo)	mg/kg DS	<1.5	1.1	-	1.5	1.5	88	190	190
Nikkel (Ni)	mg/kg DS	<4.0	8	-	4	35		100	100
Lood (Pb)	mg/kg DS	16	25	-	10	50	210	530	530
Zink (Zn)	mg/kg DS	22	51	-	20	140	200	720	720
Minerale olie									
Minerale olie (GC) totaal	mg/kg DS	<35	98	-	35	190	190	500	5000
Polychloorbifenylen, PCB									
PCB (som 7) corr 0.7	mg/kg DS	0.0049	0.02	-	0.007	0.02	0.04	0.5	1
Polycyclische Aromatische Koolwaterstoffen, PAK									
PAK 10 VROM factor 0.7	mg/kg DS	0.95	0.96	-	0.5	1.5	6.8	40	40

<u>Eurofins Nr.</u>	<u>Monsteromschrijving</u>	<u>Datum Monstername</u>	<u>Eindoordeel</u>
12351897	MM01, 03: 40-80, 04: 40-80, 06: 30-80, 07: 30-50	20-10-2021	Altijd toepasbaar

Legenda

Aangenomen waarde
 G.W. Gemeten waarde
 G.S.S.D. Gestandaardiseerde meetwaarde
 RG Eis <= rapportagegrens danwel achtergrondwaarde
 AW Achtergrondwaarde
 WO Normwaarde wonen
 IND Normwaarde industrie
 IW Interventiewaarde
 @ Geen toetsoordeel mogelijk
 - <= Achtergrondwaarde

Deze toetsing is m.b.v. BoToVa uitgevoerd. Zie voor info: <http://www.rwsleefomgeving.nl/onderwerpen/bodem-ondergrond/bbk/instrumenten/botova/>

Uw Project Kleasterkampen 39 te Smalle Ee (EN06061-001)
 Certificaat 2021171003
 Toetsing BoToVa T1 kwaliteit van grond en bagger bij toepassing op of in de bodem
 Versie BoToVa Default
 Toetsingsdatum 01 November 2021 14:12

Analyse	Eenheid	MM02, 05: 0-50, 09: 0-50, 10: 0-50			RG Eis	AW	WO	IND	IW
		G.W.	G.S.S.D	Oordeel					
Bodemtype correctie									
Fractie < 2 µm		<2.0							
Organische stof volgens gloeiverlies methode		3.2							
Metalen									
Barium (Ba)	mg/kg DS	23	89	@	20				920
Cadmium (Cd)	mg/kg DS	<0.20	0.23	-	0.2	0.6	1.2	4.3	13
Kobalt (Co)	mg/kg DS	<3.0	7.4	-	3	15	35	190	190
Koper (Cu)	mg/kg DS	6.2	12	-	5	40	54	190	190
Kwik (Hg)	mg/kg DS	0.058	0.083	-	0.05	0.15	0.83	4.8	36
Molybdeen (Mo)	mg/kg DS	<1.5	1.1	-	1.5	1.5	88	190	190
Nikkel (Ni)	mg/kg DS	<4.0	8.2	-	4	35		100	100
Lood (Pb)	mg/kg DS	42	65	Wo	10	50	210	530	530
Zink (Zn)	mg/kg DS	49	110	-	20	140	200	720	720
Minerale olie									
Minerale olie (GC) totaal	mg/kg DS	78	240	Ind	35	190	190	500	5000
Polychloorbifenylen, PCB									
PCB (som 7) corr 0.7	mg/kg DS	0.0049	0.015	-	0.007	0.02	0.04	0.5	1
Polycyclische Aromatische Koolwaterstoffen, PAK									
PAK 10 VROM factor 0.7	mg/kg DS	1.3	1.3	-	0.5	1.5	6.8	40	40

<u>Eurofins Nr.</u>	<u>Monsterschrijving</u>	<u>Datum Monstername</u>	<u>Eindoordeel</u>
12351898	MM02, 05: 0-50, 09: 0-50, 10: 0-50	20-10-2021	Klasse industrie

Legenda

#	Aangenomen waarde
G.W.	Gemeten waarde
G.S.S.D.	Gestandaardiseerde meetwaarde
RG Eis	<= rapportagegrens danwel achtergrondwaarde
AW	Achtergrondwaarde
WO	Normwaarde wonen
IND	Normwaarde industrie
IW	Interventiewaarde
@	Geen toetsoordeel mogelijk
-	<= Achtergrondwaarde
Wo	Oordeel Wonen
Ind	Oordeel Industrie

Deze toetsing is m.b.v. BoToVa uitgevoerd. Zie voor info: <http://www.rwsleefomgeving.nl/onderwerpen/bodem-ondergrond/bbk/instrumenten/botova/>

Uw Project Kleasterkampen 39 te Smalle Ee (EN06061-001)
 Certificaat 2021171003
 Toetsing BoToVa T1 kwaliteit van grond en bagger bij toepassing op of in de bodem
 Versie BoToVa Default
 Toetsingsdatum 01 November 2021 14:12

Analyse	Eenheid	MM03, 07: 100-120, 11: 130-180, 12: 60-110			RG Eis	AW	WO	IND	IW
		G.W.	G.S.S.D	Oordeel					
Bodemtype correctie									
Fractie < 2 µm		4.9							
Organische stof volgens gloeiverlies methode		5.0							
Metalen									
Barium (Ba)	mg/kg DS	<20	40	@	20				920
Cadmium (Cd)	mg/kg DS	<0.20	0.2	-	0.2	0.6	1.2	4.3	13
Kobalt (Co)	mg/kg DS	<3.0	5.6	-	3	15	35	190	190
Koper (Cu)	mg/kg DS	8.5	15	-	5	40	54	190	190
Kwik (Hg)	mg/kg DS	0.062	0.083	-	0.05	0.15	0.83	4.8	36
Molybdeen (Mo)	mg/kg DS	<1.5	1.1	-	1.5	1.5	88	190	190
Nikkel (Ni)	mg/kg DS	<4.0	6.6	-	4	35		100	100
Lood (Pb)	mg/kg DS	14	20	-	10	50	210	530	530
Zink (Zn)	mg/kg DS	<20	27	-	20	140	200	720	720
Minerale olie									
Minerale olie (GC) totaal	mg/kg DS	<35	49	-	35	190	190	500	5000
Polychloorbifenylen, PCB									
PCB (som 7) corr 0.7	mg/kg DS	0.0049	0.0098	-	0.007	0.02	0.04	0.5	1
Polycyclische Aromatische Koolwaterstoffen, PAK									
PAK 10 VROM factor 0.7	mg/kg DS	0.35	0.35	-	0.5	1.5	6.8	40	40

<u>Eurofins Nr.</u>	<u>Monsterschrijving</u>	<u>Datum Monstername</u>	<u>Eindoordeel</u>
12351899	MM03, 07: 100-120, 11: 130-180, 12: 60-110	20-10-2021	Altijd toepasbaar

Legenda

Aangenomen waarde
 G.W. Gemeten waarde
 G.S.S.D. Gestandaardiseerde meetwaarde
 RG Eis <= rapportagegrens danwel achtergrondwaarde
 AW Achtergrondwaarde
 WO Normwaarde wonen
 IND Normwaarde industrie
 IW Interventiewaarde
 @ Geen toetsoordeel mogelijk
 - <= Achtergrondwaarde

Deze toetsing is m.b.v. BoToVa uitgevoerd. Zie voor info: <http://www.rwsleefomgeving.nl/onderwerpen/bodem-ondergrond/bbk/instrumenten/botova/>

Analysecertificaten asbest in grond

Enviso BV
T.a.v. Roel Klaasse Bos
Postbus 508
9200 AM DRACHTEN

Analyscertificaat

Datum: 28-Oct-2021

Hierbij ontvangt u de resultaten van het navolgende laboratoriumonderzoek.

Certificaatnummer/Versie	2021171001/1
Uw project/verslagnummer	EN06061-001
Uw projectnaam	Kleasterkampen 39 te Smalle Ee
Uw ordernummer	Asbest in puin
Monster(s) ontvangen	21-Oct-2021

Dit certificaat mag uitsluitend in zijn geheel worden gereproduceerd.
De analyse resultaten hebben alleen betrekking op het beproefde object.

De grondmonsters worden tot 4 weken na datum ontvangst bewaard en watermonsters tot 2 weken na datum ontvangst. Zonder tegenbericht worden de monsters nadien afgevoerd.
Indien de monsters langer bewaard dienen te blijven verzoeken wij U dit exemplaar uiterlijk 1 werkdag voor afloop van de standaardbewaarperiode ondertekend aan ons te retourneren. Voor de kosten van het langer bewaren van monsters verwijzen wij naar de prijslijst.

Bewaren tot:

Datum:

Naam:

Handtekening:

Wij vertrouwen erop uw opdracht hiermee naar verwachting te hebben uitgevoerd, mocht U naar aanleiding van dit analysecertificaat nog vragen hebben verzoeken wij U contact op te nemen met de afdeling Verkoop en Advies.

Met vriendelijke groet,

Eurofins Analytico B.V.



Ing. A. Veldhuizen
Technical Manager

Eurofins Analytico B.V.

Gildeweg 42-46
3771 NB Barneveld
P.O. Box 459
3770 AL Barneveld NL

Tel. +31 (0)34 242 63 00
Fax +31 (0)34 242 63 99
E-mail info-env@eurofins.nl
Site www.eurofins.nl

BNP Paribas S.A. 227 9245 25
IBAN: NL71BNPA0227924525
BIC: BNPANL2A
KvK/CoC No. 09088623
BTW/VAT No. NL 8043.14.883.B01

Eurofins Analytico B.V. is ISO 14001: 2015 gecertificeerd door TÜV en erkend door het Vlaamse Gewest (OVAM en Dep. Omgeving), het Brusselse Gewest (BIM), het Waalse Gewest (DGRNE-OWD) en door de overheid van Luxemburg (MEV).

Analysecertificaat

Uw project/verslagnummer	EN06061-001	Certificaatnummer/Versie	2021171001/1
Uw projectnaam	Kleasterkampen 39 te Smalle Ee	Startdatum analyse	21-Oct-2021
Uw ordernummer	Asbest in puin	Datum einde analyse	27-Oct-2021
Uw monsternemer	Roel Klaasse Bos	Rapportagedatum	28-Oct-2021/09:46
		Bijlage	A, B, C
		Pagina	1/1

Analyse	Eenheid	1	2
Extern / Overig onderzoek			
Droge stof (Extern)	% (m/m)	90.0 ¹⁾	92.2 ¹⁾
Droge massa aangeleverd monster	g	29025 ¹⁾	30970 ¹⁾
Asbest fractie <0,5mm	mg	N.v.t. ¹⁾	N.v.t. ¹⁾
Totaal asbest (ondergrens)	mg/kg ds	1200 ¹⁾	0.0 ¹⁾
Totaal asbest (bovengrens)	mg/kg ds	1800 ¹⁾	0.5 ¹⁾
Serpentijn ondergrens	mg/kg ds	1200 ¹⁾	0.0 ¹⁾
Serpentijn bovengrens	mg/kg ds	1800 ¹⁾	0.3 ¹⁾
Amfibool ondergrens	mg/kg ds	0.0 ¹⁾	0.0 ¹⁾
Amfibool bovengrens	mg/kg ds	0.0 ¹⁾	0.3 ¹⁾
In behandeling genomen hoeveelheid	kg	32.2 ²⁾	33.6 ²⁾
Asbest fractie 0,5-1mm	mg	360 ²⁾	0.0 ²⁾
Asbest fractie 1-2mm	mg	2500 ²⁾	0.0 ²⁾
Asbest fractie 2-4mm	mg	34000 ²⁾	0.0 ²⁾
Asbest fractie 4-8mm	mg	90000 ²⁾	0.0 ²⁾
Asbest fractie 8-20mm	mg	190000 ²⁾	0.0 ²⁾
Asbest fractie >20mm	mg	0.0 ²⁾	0.0 ²⁾
Asbest (som)	mg	320000 ²⁾	0.0 ²⁾
Asbest in puin	mg/kg ds	1500 ²⁾	<0.3 ²⁾
Totaal gehalte asbest	mg/kg ds	1500 ²⁾	<0.3 ²⁾
Serpentijn concentratie	mg/kg ds	1500 ²⁾	<0.3 ²⁾
Amfibool concentratie	mg/kg ds	0.0 ²⁾	0.0 ²⁾
Totaal asbest hechtgebonden	mg/kg ds	1500 ²⁾	0.0 ²⁾
Totaal asbest niet hechtgebonden	mg/kg ds	0.0 ²⁾	0.0 ²⁾

Nr.	Uw monsteromschrijving	Opgegeven monstermatrix	Monster nr.
1	AMM01, 02: 0-40, 02: 0-40, 03: 0-40, 03: 0-40, 04: 0-40, 04: 0-40	Overia	12351894
2	AMM02, 01: 0-40, 01: 0-40, 06: 0-30, 06: 0-30, 07: 0-30, 07: 0-30	Overia	12351895

Q: door RvA geaccrediteerde verrichting
R: AP04 erkende en geaccrediteerde verrichting
S: AS SIKB erkende en geaccrediteerde verrichting
V: VLAREL erkende verrichting
W: Waals Gewest erkende verrichting

**Akkoord
Pr. coörd.**

J0

Eurofins Analytico B.V.

Gildeweg 42-46
3771 NB Barneveld
P.O. Box 459
3770 AL Barneveld NL
Tel. +31 (0)34 242 63 00
Fax +31 (0)34 242 63 99
E-mail info-env@eurofins.nl
Site www.eurofins.nl

BNP Paribas S.A. 227 9245 25
IBAN: NL71BNPA0227924525
BIC: BNPANL2A
KvK/CoC No. 09088623
BTW/VAT No. NL 8043.14.883.B01

Dit certificaat mag uitsluitend in zijn geheel worden gereproduceerd.
Eurofins Analytico B.V. is ISO 14001: 2015 gecertificeerd door TÜV
en erkend door het Vlaamse Gewest (OVAM en Dep. Omgeving),
het Brusselse Gewest (BIM), het Waalse Gewest (DGRNE-OWD)
en door de overheid van Luxemburg (MEV).

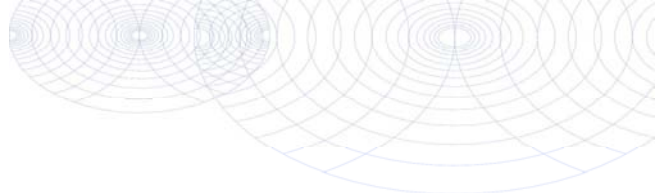

Bijlage (A) met de opgegeven deelmonsterinformatie behorende bij het analysecertificaat. 2021171001/1

Pagina 1/1

Monster nr.	Uw monsteromschrijving				Uw datum monstername	Monsteromsch./Monstername ID
	Barcode	Boornr	Van	Tot		
12351894	AMM01, 02: 0-40, 02: 0-40, 03: 0-40, 03: 0-40, 04: 0-40, 04: 0-40					
1663883MG	02	0	40		20-Oct-2021	
1663884MG	02	0	40		20-Oct-2021	
1663883MG	03	0	40		20-Oct-2021	
1663884MG	03	0	40		20-Oct-2021	
1663883MG	04	0	40		20-Oct-2021	
1663884MG	04	0	40		20-Oct-2021	
12351895	AMM02, 01: 0-40, 01: 0-40, 06: 0-30, 06: 0-30, 07: 0-30, 07: 0-30					
1663885M	06	0	30		20-Oct-2021	
1663886MG	06	0	30		20-Oct-2021	
1663885M	07	0	30		20-Oct-2021	
1663886MG	07	0	30		20-Oct-2021	
1663885M	01	0	40		20-Oct-2021	
1663886MG	01	0	40		20-Oct-2021	



Eurofins Analytico B.V.

Gildeweg 42-46
3771 NB Barneveld
P.O. Box 459
3770 AL Barneveld NL

Tel. +31 (0)34 242 63 00
Fax +31 (0)34 242 63 99
E-mail info-env@eurofins.nl
Site www.eurofins.nl

BNP Paribas S.A. 227 9245 25
IBAN: NL71BNP0227924525
BIC: BNPANL2A
KvK/CoC No. 09088623
BTW/VAT No. NL 8043.14.883.B01

Eurofins Analytico B.V. is ISO 14001: 2015 gecertificeerd door TÜV en erkend door het Vlaamse Gewest (OVAM en Dep. Omgeving), het Brusselse Gewest (BIM), het Waalse Gewest (DGRNE-OWD) en door de overheid van Luxemburg (MEV).

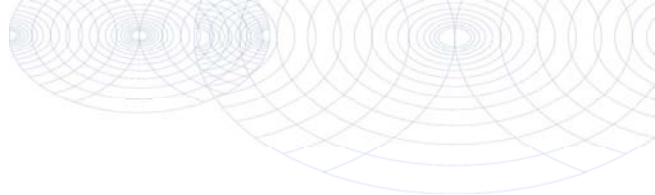
**Bijlage (B) met opmerkingen behorende bij analysecertificaat 2021171001/1**

Pagina 1/1

Opmerking 1)

Deze bepaling is uitgevoerd bij Eurofins Omegam (L086).

Opmerking 2)

Deze bepaling is uitbesteed en uitgevoerd onder accreditatie L086.

**Eurofins Analytico B.V.**

Gildeweg 42-46 Tel. +31 (0)34 242 63 00
3771 NB Barneveld Fax +31 (0)34 242 63 99
P.O. Box 459 E-mail info-env@eurofins.nl
3770 AL Barneveld NL Site www.eurofins.nl

BNP Paribas S.A. 227 9245 25
IBAN: NL71BNPA0227924525
BIC: BNPANL2A
KvK/CoC No. 09088623
BTW/VAT No. NL 8043.14.883.B01

Eurofins Analytico B.V. is ISO 14001: 2015 gecertificeerd door TÜV en erkend door het Vlaamse Gewest (OVAM en Dep. Omgeving), het Brusselse Gewest (BIM), het Waalse Gewest (DGRNE-OWD) en door de overheid van Luxemburg (MEV).

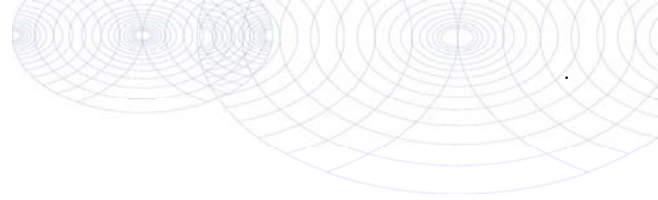

Bijlage (C) met methodeverwijzingen behorende bij analysecertificaat 2021171001/1

Pagina 1/1

Analyse	Methode	Techniek	Methode referentie
Extern / Overig onderzoek			
Droge stof (uitbesteed)	W0004	Extern	Uitbesteding
Asbest NEN5898 (2016) ext	W0004	Microscopie	NEN 5898
Asbest Puin NEN5898 2016 ext	W0004	Microscopie	NEN 5898

Nadere informatie over de toegepaste onderzoeksmethoden alsmede een classificatie van de meetonzekerheid staan vermeld in ons overzicht "Specificaties analysemethoden", versie juni 2020.



Eurofins Analytico B.V.

Gildeweg 42-46
3771 NB Barneveld
P.O. Box 459
3770 AL Barneveld NL

Tel. +31 (0)34 242 63 00
Fax +31 (0)34 242 63 99
E-mail info-env@eurofins.nl
Site www.eurofins.nl

BNP Paribas S.A. 227 9245 25
IBAN: NL71BNPA0227924525
BIC: BNPANL2A
KvK/CoC No. 09088623
BTW/VAT No. NL 8043.14.883.B01

Eurofins Analytico B.V. is ISO 14001: 2015 gecertificeerd door TÜV en erkend door het Vlaamse Gewest (OVAM en Dep. Omgeving), het Brusselse Gewest (BIM), het Waalse Gewest (DGRNE-OWD) en door de overheid van Luxemburg (MEV).

ANALYSECERTIFICAAT

Projectcode : 1262715
Uw project omschrijving : 2021171001-EN06061-001
Opdrachtgever : Eurofins Analytico B.V.

Monstercode : 6918847
Uw referentie : AMM01, 02: 0-40, 02: 0-40, 03: 0-40, 03: 0-40, 04:
Opgegeven bemonsteringsdatum : 20/10/2021

Asbestonderzoek

Initialen analist : G.N.
 Datum geanalyseerd : 26-10-2021

Analyse is uitgevoerd conform NEN 5898 (Q).

Massa aangeleverde monster : 32250 g
 Droge massa aangeleverde monster : 29025 g
 Percentage droogrest : **90,0** m/m %
 Type zieving : nat

zeef fractie (mm)	massa zeef fractie (gram)	percentage zeef fractie (m/m %)	massa onderzocht (gram)	percentage onderzocht (m/m %)	aantal asbest (deeltjes)	massa asbest-houdend materiaal (mg)
<0,5 mm	17876,0	62,0	14,0	0,08	n.v.t.	n.v.t.
0,5-1 mm	1122,3	3,9	188,1	16,76	47	358,0
1-2 mm	971,3	3,4	469,4	48,33	45	2502,0
2-4 mm	1174,0	4,1	737,9	62,85	250	34000,0
4-8 mm	2402,0	8,3	2402,0	100,00	130	89765,2
8-20 mm	5281,4	18,3	5281,4	100,00	88	194450,0
>20 mm	0,0	0,0	0,0	100,00	0	0,0
Totaal	28827,0	100,0	9092,8		560	321075,2

zeef fractie (mm)	asbest totaal			serpentijn asbest			amfibool asbest		
	gehalte asbest (mg/kg ds)	ondergrens (mg/kg ds)	bovengrens (mg/kg ds)	gehalte asbest (mg/kg ds)	ondergrens (mg/kg ds)	bovengrens (mg/kg ds)	gehalte asbest (mg/kg ds)	ondergrens (mg/kg ds)	bovengrens (mg/kg ds)
<0,5 mm	+								
0,5-1 mm	9,3	5,8	14	9,3	5,8	14	0,0	0,0	0,0
1-2 mm	22	15	32	22	15	32	0,0	0,0	0,0
2-4 mm	230	170	300	230	170	300	0,0	0,0	0,0
4-8 mm	390	310	470	390	310	470	0,0	0,0	0,0
8-20 mm	840	670	1000	840	670	1000	0,0	0,0	0,0
>20 mm	0,0	0,0	0,0	0,0	0,0	0,0	0,0	0,0	0,0
Totaal	1500	1200	1800	1500	1200	1800	0,0	0,0	0,0

Aangetroffen type asbest : Serpentine
 Bijzonderheden waargenomen : Geen

Serpentine asbest is chrysotiel.
 Amfibool asbest is amosiet, crocidoliet, actinoliet, anthophylliet en tremoliet.

De bepalingsgrens is bepaald voor de zeef fracties kleiner dan 4 mm. De totale bepalingsgrens is verkregen door de bepalingsgrenzen van de afzonderlijke zeef fracties te sommeren.
 Het materiaal is middels polarisatiemicroscopie onderzocht, de analyse is uitgevoerd conform NEN 5896.

gebondenheid	serpentine asbest	amfibool asbest	totaal afgerond
hecht	1500	0,0	1500
niet hecht	0,0	0,0	0,0
totaal afgerond	1500	0,0	

Gewogen concentratie (serpentineasbestconcentratie vermeerderd met 10 maal de amfiboolasbestconcentratie) is: **1500 mg/kg ds**

De gewogen asbestconcentratie wordt berekend uit de niet-afgeronde gehalten aan serpentine en amfibool asbest. De weergegeven resultaten zijn afgerond.

Verklaring kwalitatief onderzoek zeef fractie <0,5 mm:
 + : enkele losse vezels

ANALYSECERTIFICAAT

Projectcode : 1262715
Uw project omschrijving : 2021171001-EN06061-001
Opdrachtgever : Eurofins Analytico B.V.

Monstercode : 6918847
Uw referentie : AMM01, 02: 0-40, 02: 0-40, 03: 0-40, 03: 0-40, 04:
Opgegeven bemonsteringsdatum : 20/10/2021

Asbestonderzoek - productidentificatie

zeef fractie (mm)	materiaal	gebondenheid	asbestsoort	percentage (m/m %)
<0,5 mm	-	-	chrysotiel	+
0.5-1 mm	cement, golfplaat	hecht	chrysotiel	10-15
1-2 mm	cement, golfplaat	hecht	chrysotiel	10-15
2-4 mm	cement, golfplaat	hecht	chrysotiel	10-15
4-8 mm	cement, golfplaat	hecht	chrysotiel	10-15
8-20 mm	cement, golfplaat	hecht	chrysotiel	10-15

ANALYSECERTIFICAAT

Projectcode : 1262715
Uw project omschrijving : 2021171001-EN06061-001
Opdrachtgever : Eurofins Analytico B.V.

Monstercode : 6918848
Uw referentie : AMM02, 01: 0-40, 01: 0-40, 06: 0-30, 06: 0-30, 07:
Opgegeven bemonsteringsdatum : 20/10/2021

Asbestonderzoek

Initialen analist : M.A.
 Datum geanalyseerd : 26-10-2021

Analyse is uitgevoerd conform NEN 5898 (Q).

Massa aangeleverde monster : 33590 g
 Droge massa aangeleverde monster : 30970 g
 Percentage droogrest : **92,2** m/m %
 Type zieving : nat

zeef fractie (mm)	massa zeef fractie (gram)	percentage zeef fractie (m/m %)	massa onderzocht (gram)	percentage onderzocht (m/m %)	aantal asbest (deeltjes)	massa asbest-houdend materiaal (mg)
<0,5 mm	21322,3	69,4	9,9	0,05	n.v.t.	n.v.t.
0,5-1 mm	1138,9	3,7	190,4	16,72	0	0,0
1-2 mm	882,2	2,9	355,3	40,27	0	0,0
2-4 mm	1206,6	3,9	889,3	73,70	0	0,0
4-8 mm	2362,4	7,7	2362,4	100,00	0	0,0
8-20 mm	3808,6	12,4	3808,6	100,00	0	0,0
>20 mm	0,0	0,0	0,0	100,00	0	0,0
Totaal	30721,0	100,0	7615,9		0	0,0

zeef fractie (mm)	asbest totaal			serpentiin asbest			amfibool asbest		
	gehalte asbest (mg/kg ds)	ondergrens (mg/kg ds)	bovengrens (mg/kg ds)	gehalte asbest (mg/kg ds)	ondergrens (mg/kg ds)	bovengrens (mg/kg ds)	gehalte asbest (mg/kg ds)	ondergrens (mg/kg ds)	bovengrens (mg/kg ds)
<0,5 mm	-								
0,5-1 mm	0,0	0,0	0,1	0,0	0,0	0,1	0,0	0,0	0,1
1-2 mm	0,0	0,0	0,2	0,0	0,0	0,1	0,0	0,0	0,1
2-4 mm	0,0	0,0	0,2	0,0	0,0	0,1	0,0	0,0	0,1
4-8 mm	0,0	0,0	0,0	0,0	0,0	0,0	0,0	0,0	0,0
8-20 mm	0,0	0,0	0,0	0,0	0,0	0,0	0,0	0,0	0,0
>20 mm	0,0	0,0	0,0	0,0	0,0	0,0	0,0	0,0	0,0
Totaal	<0,3	0,0	0,5	<0,3	0,0	0,3	0,0	0,0	0,3

Aangetroffen type asbest : Geen
 Bijzonderheden waargenomen : Geen

Serpentiin asbest is chrysotiel.
 Amfibool asbest is amosiet, crocidoliet, actinoliet, anthophylliet en tremoliet.

De bepalingsgrens is bepaald voor de zeef fracties kleiner dan 4 mm. De totale bepalingsgrens is verkregen door de bepalingsgrenzen van de afzonderlijke zeef fracties te sommeren.
 Het materiaal is middels polarisatiemicroscopie onderzocht, de analyse is uitgevoerd conform NEN 5896.

gebondenheid	serpentiin asbest	amfibool asbest	totaal afgerond
hecht	0,0	0,0	0,0
niet hecht	0,0	0,0	0,0
totaal afgerond	0,0	0,0	

Gewogen concentratie (serpentiinasbestconcentratie vermeerderd met 10 maal de amfiboolasbestconcentratie) is: **<0,3 mg/kg ds**

De gewogen asbestconcentratie wordt berekend uit de niet-afgeronde gehalten aan serpentiin en amfibool asbest. De weergegeven resultaten zijn afgerond.

Verklaring kwalitatief onderzoek zeef fractie <0,5 mm:
 - : geen asbest waargenomen

ANALYSECERTIFICAAT

Projectcode : 1262715
Uw project omschrijving : 2021171001-EN06061-001
Opdrachtgever : Eurofins Analytico B.V.

Opmerkingen m.b.t. analyses

Opmerking(en) algemeen

De volgende informatie is indien van toepassing verstrekt door de opdrachtgever:
Project omschrijving, Monsterreferentie(s), Opgegeven bemonsteringsdatum, Matrix, Monsterdiepte, Potnr (Barcode), Veldgegevens, Veldwaarnemingen en Bemonsteringsdata. De opgegeven bemonsteringsdatum kan van invloed zijn op de geldigheid van de resultaten.

Asbest

Individuele monsters van dit project zijn als asbest verdacht gekwalificeerd. De analysedeelmonsters zijn met beschermende maatregelen in het laboratorium in behandeling genomen.

Opmerking bij project: - Eurofins Omegam heeft het asbestonderzoek in dit/deze monster(s) uitgevoerd volgens de NEN 5898, en zoals beschreven in een aparte bijlage als onderdeel van dit analysecertificaat. Voor de analyseresultaten van het asbestonderzoek geldt dat Eurofins Omegam de analyse heeft uitgevoerd in de monsters die de opdrachtgever, zoals deze staan vermeld in de koptekst van dit analysecertificaat, zelf heeft genomen of laten nemen en aan Eurofins Omegam heeft aangeboden. Eurofins Omegam draagt geen verantwoordelijkheid inzake de herkomst en representativiteit alsmede de veiligheid tijdens de monsterneming.

ANALYSECERTIFICAAT

Projectcode : 1262715
Uw project omschrijving : 2021171001-EN06061-001
Opdrachtgever : Eurofins Analytico B.V.

Barcodeschema's

<i>Monstercode Uw referentie</i>	<i>uw monsterref.</i>	<i>uw diepte</i>	<i>uw barcode</i>
6918847 AMM01, 02: 0-40, 02: 0-40, 03: 0-40, 03: 0-40, 04:	04	0-.4	1663884MG
	04	0-.4	1663883MG
	03	0-.4	1663883MG
	02	0-.4	1663883MG
	03	0-.4	1663884MG
	02	0-.4	1663884MG
6918848 AMM02, 01: 0-40, 01: 0-40, 06: 0-30, 06: 0-30, 07:	06	0-.3	1663886MG
	07	0-.3	1663885MG
	01	0-.4	1663885MG
	06	0-.3	1663885MG
	07	0-.3	1663886MG
	01	0-.4	1663886MG

ANALYSECERTIFICAAT

Projectcode : 1262715
Uw project omschrijving : 2021171001-EN06061-001
Opdrachtgever : Eurofins Analytico B.V.

Analysemethoden in Puin

In dit analysecertificaat zijn de met 'Q' gemerkte analyses uitgevoerd volgens de onderstaande analysemethoden. De matrix puin is representatief voor bouw- en sloopafval, puin en granulaat. Deze analyses zijn vastgelegd in het geldende accreditatie-certificaat met bijbehorende verrichtingenlijst L086 van Eurofins Omegam BV.

Asbestonderzoek : Conform NEN 5898

Enviso BV
T.a.v. Roel Klaasse Bos
Postbus 508
9200 AM DRACHTEN

Analyscertificaat

Datum: 26-Oct-2021

Hierbij ontvangt u de resultaten van het navolgende laboratoriumonderzoek.

Certificaatnummer/Versie	2021171004/1
Uw project/verslagnummer	EN06061-001
Uw projectnaam	Kleasterkampen 39 te Smalle Ee
Uw ordernummer	Asbest in grond
Monster(s) ontvangen	21-Oct-2021

Dit certificaat mag uitsluitend in zijn geheel worden gereproduceerd.
De analyse resultaten hebben alleen betrekking op het beproefde object.

De grondmonsters worden tot 4 weken na datum ontvangst bewaard en watermonsters tot 2 weken na datum ontvangst. Zonder tegenbericht worden de monsters nadien afgevoerd.
Indien de monsters langer bewaard dienen te blijven verzoeken wij U dit exemplaar uiterlijk 1 werkdag voor afloop van de standaardbewaarperiode ondertekend aan ons te retourneren. Voor de kosten van het langer bewaren van monsters verwijzen wij naar de prijslijst.

Bewaren tot:

Datum:

Naam:

Handtekening:

Wij vertrouwen erop uw opdracht hiermee naar verwachting te hebben uitgevoerd, mocht U naar aanleiding van dit analysecertificaat nog vragen hebben verzoeken wij U contact op te nemen met de afdeling Verkoop en Advies.

Met vriendelijke groet,

Eurofins Analytico B.V.



Ing. A. Veldhuizen
Technical Manager

Eurofins Analytico B.V.

Gildeweg 42-46
3771 NB Barneveld
P.O. Box 459
3770 AL Barneveld NL

Tel. +31 (0)34 242 63 00
Fax +31 (0)34 242 63 99
E-mail info-env@eurofins.nl
Site www.eurofins.nl

BNP Paribas S.A. 227 9245 25
IBAN: NL71BNPA0227924525
BIC: BNPANL2A
KvK/CoC No. 09088623
BTW/VAT No. NL 8043.14.883.B01

Eurofins Analytico B.V. is ISO 14001: 2015 gecertificeerd door TÜV en erkend door het Vlaamse Gewest (OVAM en Dep. Omgeving), het Brusselse Gewest (BIM), het Waalse Gewest (DGRNE-OWD) en door de overheid van Luxemburg (MEV).

Analysecertificaat

Uw project/verslagnummer	EN06061-001	Certificaatnummer/Versie	2021171004/1
Uw projectnaam	Kleasterkampen 39 te Smalle Ee	Startdatum analyse	21-Oct-2021
Uw ordernummer	Asbest in grond	Datum einde analyse	26-Oct-2021
Uw monsternemer	Roel Klaasse Bos	Rapportagedatum	26-Oct-2021/17:32
		Bijlage	A, B, C
		Pagina	1/1

Analyse	Eenheid	1	2	3	4
Extern / Overig onderzoek					
Droge stof (Extern)	% (m/m)	85.0 ¹⁾	80.1 ¹⁾	73.5 ¹⁾	86.7 ¹⁾
In behandeling genomen hoeveelheid	kg	16.3 ²⁾	14.3 ²⁾	14.5 ²⁾	16.5 ²⁾
Droge massa aangeleverd monster	g	13821 ¹⁾	11486 ¹⁾	10672 ¹⁾	14306 ¹⁾
Asbest fractie <0,5mm	mg	N.v.t. ¹⁾	N.v.t. ¹⁾	N.v.t. ¹⁾	N.v.t. ¹⁾
Asbest fractie 0,5-1mm	mg	0.0 ²⁾	0.0 ²⁾	0.0 ²⁾	0.0 ²⁾
Asbest fractie 1-2mm	mg	0.0 ²⁾	0.0 ²⁾	0.0 ²⁾	0.0 ²⁾
Asbest fractie 2-4mm	mg	0.0 ²⁾	0.0 ²⁾	0.0 ²⁾	0.0 ²⁾
Asbest fractie 4-8mm	mg	0.0 ²⁾	0.0 ²⁾	0.0 ²⁾	160 ²⁾
Asbest fractie 8-20mm	mg	150 ²⁾	0.0 ²⁾	0.0 ²⁾	0.0 ²⁾
Asbest fractie >20mm	mg	0.0 ²⁾	0.0 ²⁾	0.0 ²⁾	0.0 ²⁾
Asbest (som)	mg	150 ²⁾	0.0 ²⁾	0.0 ²⁾	160 ²⁾
Totaal asbest (ondergrens)	mg/kg ds	1.1 ¹⁾	0.0 ¹⁾	0.0 ¹⁾	1.1 ¹⁾
Totaal asbest (bovengrens)	mg/kg ds	1.6 ¹⁾	1.2 ¹⁾	1.4 ¹⁾	1.7 ¹⁾
Serpentijn ondergrens	mg/kg ds	1.1 ¹⁾	0.0 ¹⁾	0.0 ¹⁾	1.1 ¹⁾
Serpentijn bovengrens	mg/kg ds	1.6 ¹⁾	0.6 ¹⁾	0.7 ¹⁾	1.7 ¹⁾
Amfibool ondergrens	mg/kg ds	0.0 ¹⁾	0.0 ¹⁾	0.0 ¹⁾	0.0 ¹⁾
Amfibool bovengrens	mg/kg ds	0.0 ¹⁾	0.6 ¹⁾	0.7 ¹⁾	0.0 ¹⁾
Asbest in grond	mg/kg ds	1.3 ²⁾	<0.7 ²⁾	<0.8 ²⁾	1.4 ²⁾
Totaal gehalte asbest	mg/kg ds	1.3 ²⁾	<0.7 ²⁾	<0.8 ²⁾	1.4 ²⁾
Serpentijn concentratie	mg/kg ds	1.3 ²⁾	<0.7 ²⁾	<0.8 ²⁾	1.4 ²⁾
Amfibool concentratie	mg/kg ds	0.0 ²⁾	0.0 ²⁾	0.0 ²⁾	0.0 ²⁾
Totaal asbest hechtgebonden	mg/kg ds	1.3 ²⁾	0.0 ²⁾	0.0 ²⁾	1.4 ²⁾
Totaal asbest niet hechtgebonden	mg/kg ds	0.0 ²⁾	0.0 ²⁾	0.0 ²⁾	0.0 ²⁾

Nr. Uw monsteromschrijving

1	AMM03, 05: 0-50, 09: 0-50, 10: 0-50
2	AMM04, 13: 0-10, 14: 0-10
3	AMM05, 15: 0-10, 16: 0-10
4	AMM06, 17: 0-10, 18: 0-10

Opgegeven monstermatrix

Grond (AS3000)	12351900
Grond (AS3000)	12351901
Grond (AS3000)	12351902
Grond (AS3000)	12351903

Q: door RVA geaccrediteerde verrichting
R: AP04 erkende en geaccrediteerde verrichting
S: AS SIKB erkende en geaccrediteerde verrichting
V: VLAREL erkende verrichting
W: Waals Gewest erkende verrichting

**Akkoord
Pr.coörd.**

VA

Eurofins Analytico B.V.

Gildeweg 42-46
3771 NB Barneveld
P.O. Box 459
3770 AL Barneveld NL
Tel. +31 (0)34 242 63 00
Fax +31 (0)34 242 63 99
E-mail info-env@eurofins.nl
Site www.eurofins.nl

BNP Paribas S.A. 227 9245 25
IBAN: NL71BNPA0227924525
BIC: BNPANL2A
KvK/CoC No. 09088623
BTW/VAT No. NL 8043.14.883.B01

Dit certificaat mag uitsluitend in zijn geheel worden gereproduceerd.
Eurofins Analytico B.V. is ISO 14001: 2015 gecertificeerd door TÜV en erkend door het Vlaamse Gewest (OVAM en Dep. Omgeving), het Brusselse Gewest (BIM), het Waalse Gewest (DGRNE-OWD) en door de overheid van Luxemburg (MEV).

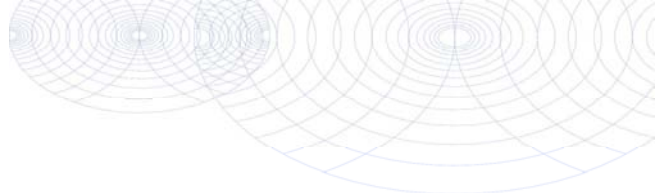

Bijlage (A) met de opgegeven deelmonsterinformatie behorende bij het analysecertificaat. 2021171004/1

Pagina 1/1

Monster nr.	Uw monsteromschrijving			Uw datum monstername	Monsteromsch./Monstername ID
	Barcode	Boornr	Van Tot		
12351900	AMM03, 05: 0-50, 09: 0-50, 10: 0-50				
1676123MG	05	0	50	20-Oct-2021	
1676123MG	09	0	50	20-Oct-2021	
1676123MG	10	0	50	20-Oct-2021	
12351901	AMM04, 13: 0-10, 14: 0-10				
1676224MG	13	0	10	20-Oct-2021	
1676224MG	14	0	10	20-Oct-2021	
12351902	AMM05, 15: 0-10, 16: 0-10				
1676223MG	15	0	10	20-Oct-2021	
1676223MG	16	0	10	20-Oct-2021	
12351903	AMM06, 17: 0-10, 18: 0-10				
1676222MG	17	0	10	20-Oct-2021	
1676222MG	18	0	10	20-Oct-2021	



Eurofins Analytico B.V.

Gildeweg 42-46
3771 NB Barneveld
P.O. Box 459
3770 AL Barneveld NL

Tel. +31 (0)34 242 63 00
Fax +31 (0)34 242 63 99
E-mail info-env@eurofins.nl
Site www.eurofins.nl

BNP Paribas S.A. 227 9245 25
IBAN: NL71BNPR0227924525
BIC: BNPANL2A
KvK/CoC No. 09088623
BTW/VAT No. NL 8043.14.883.B01

Eurofins Analytico B.V. is ISO 14001: 2015 gecertificeerd door TÜV en erkend door het Vlaamse Gewest (OVAM en Dep. Omgeving), het Brusselse Gewest (BIM), het Waalse Gewest (DGRNE-OWD) en door de overheid van Luxemburg (MEV).

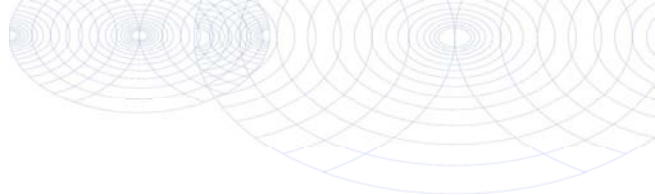
**Bijlage (B) met opmerkingen behorende bij analysecertificaat 2021171004/1**

Pagina 1/1

Opmerking 1)

Deze bepaling is uitgevoerd bij Eurofins Omegam (L086).

Opmerking 2)

Deze bepaling is uitgevoerd bij Eurofins Omegam (L086).

**Eurofins Analytico B.V.**

Gildeweg 42-46 Tel. +31 (0)34 242 63 00
3771 NB Barneveld Fax +31 (0)34 242 63 99
P.O. Box 459 E-mail info-env@eurofins.nl
3770 AL Barneveld NL Site www.eurofins.nl

BNP Paribas S.A. 227 9245 25
IBAN: NL71BNPA0227924525
BIC: BNPANL2A
KvK/CoC No. 09088623
BTW/VAT No. NL 8043.14.883.B01

Eurofins Analytico B.V. is ISO 14001: 2015 gecertificeerd door TÜV en erkend door het Vlaamse Gewest (OVAM en Dep. Omgeving), het Brusselse Gewest (BIM), het Waalse Gewest (DGRNE-OWD) en door de overheid van Luxemburg (MEV).

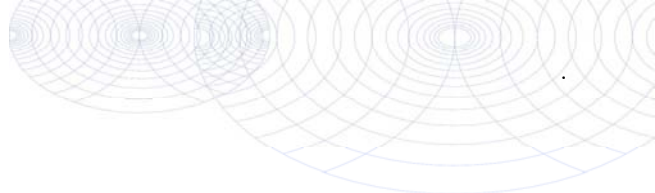

Bijlage (C) met methodeverwijzingen behorende bij analysecertificaat 2021171004/1

Pagina 1/1

Analyse	Methode	Techniek	Methode referentie
Extern / Overig onderzoek			
Droge stof (uitbesteed)	W0004	Extern	Uitbesteding
Asbest Grond NEN5898 2016 ext	W0004	Microscopie	pb. 3070-1 NEN 5898
Asbest NEN5898 (2016) ext	W0004	Microscopie	NEN 5898

Nadere informatie over de toegepaste onderzoeksmethoden alsmede een classificatie van de meetonzekerheid staan vermeld in ons overzicht "Specificaties analysemethoden", versie juni 2020.



Eurofins Analytico B.V.

Gildeweg 42-46
3771 NB Barneveld
P.O. Box 459
3770 AL Barneveld NL

Tel. +31 (0)34 242 63 00
Fax +31 (0)34 242 63 99
E-mail info-env@eurofins.nl
Site www.eurofins.nl

BNP Paribas S.A. 227 9245 25
IBAN: NL71BNPA0227924525
BIC: BNPANL2A
KvK/CoC No. 09088623
BTW/VAT No. NL 8043.14.883.B01

Eurofins Analytico B.V. is ISO 14001: 2015 gecertificeerd door TÜV en erkend door het Vlaamse Gewest (OVAM en Dep. Omgeving), het Brusselse Gewest (BIM), het Waalse Gewest (DGRNE-OWD) en door de overheid van Luxemburg (MEV).

ANALYSECERTIFICAAT

Projectcode : 1262719
Uw project omschrijving : 2021171004-EN06061-001
Opdrachtgever : Eurofins Analytico B.V.

Monstercode : 6918856
Uw referentie : AMM03, 05: 0-50, 09: 0-50, 10: 0-50
Opgegeven bemonsteringsdatum : 20/10/2021

Asbestonderzoek

Initialen analist : M.M.
Datum geanalyseerd : 26-10-2021

Analyse is uitgevoerd conform NEN 5898 (S).

Massa aangeleverde monster : 16260 g
Droge massa aangeleverde monster : 13821 g
Percentage droogrest : 85,0 m/m %
Type zieving : nat

zeeffractie (mm)	massa zeeffractie (gram)	percentage zeeffractie (m/m %)	massa onderzocht (gram)	percentage onderzocht (m/m %)	aantal asbest (deeltjes)	massa asbest-houdend materiaal (mg)
<0,5 mm	13215,9	97,2	12,6	0,10	n.v.t.	n.v.t.
0,5-1 mm	108,8	0,8	15,6	14,34	0	0,0
1-2 mm	60,6	0,4	15,0	24,75	0	0,0
2-4 mm	49,7	0,4	49,7	100,00	0	0,0
4-8 mm	52,7	0,4	52,7	100,00	0	0,0
8-20 mm	103,7	0,8	103,7	100,00	1	146,4
>20 mm	0,0	0,0	0,0	100,00	0	0,0
Totaal	13591,4	100,0	249,3		1	146,4

zeeffractie (mm)	asbest totaal			serpentijn asbest			amfibool asbest		
	gehalte asbest (mg/kg ds)	ondergrens (mg/kg ds)	bovengrens (mg/kg ds)	gehalte asbest (mg/kg ds)	ondergrens (mg/kg ds)	bovengrens (mg/kg ds)	gehalte asbest (mg/kg ds)	ondergrens (mg/kg ds)	bovengrens (mg/kg ds)
<0,5 mm	-								
0,5-1 mm	0,0	0,0	0,0	0,0	0,0	0,0	0,0	0,0	0,0
1-2 mm	0,0	0,0	0,0	0,0	0,0	0,0	0,0	0,0	0,0
2-4 mm	0,0	0,0	0,0	0,0	0,0	0,0	0,0	0,0	0,0
4-8 mm	0,0	0,0	0,0	0,0	0,0	0,0	0,0	0,0	0,0
8-20 mm	1,3	1,1	1,6	1,3	1,1	1,6	0,0	0,0	0,0
>20 mm	0,0	0,0	0,0	0,0	0,0	0,0	0,0	0,0	0,0
Totaal	1,3	1,1	1,6	1,3	1,1	1,6	0,0	0,0	0,0

Aangetroffen type asbest : Serpentine
Bijzonderheden waargenomen : Geen

Serpentine asbest is chrysotiel.
 Amfibool asbest is amosiet, crocidoliet, actinoliet, anthophylliet en tremoliet.

De bepalingsgrens is bepaald voor de zeeffracties kleiner dan 4 mm. De totale bepalingsgrens is verkregen door de bepalingsgrenzen van de afzonderlijke zeeffracties te sommeren.

Het materiaal is middels polarisatiemicroscopie onderzocht, de analyse is uitgevoerd conform NEN 5896.

gebondenheid	serpentine asbest	amfibool asbest	totaal afgerond
hecht	1,3	0,0	1,3
niet hecht	0,0	0,0	0,0
totaal afgerond	1,3	0,0	

Gewogen concentratie (serpentineasbestconcentratie vermeerderd met 10 maal de amfiboolasbestconcentratie) is: **1,3 mg/kg ds**

De gewogen asbestconcentratie wordt berekend uit de niet-afgeronde gehalten aan serpentine en amfibool asbest. De weergegeven resultaten zijn afgerond.

Verklaring kwalitatief onderzoek zeeffractie <0,5 mm:
 - : geen asbest waargenomen

ANALYSECERTIFICAAT

Projectcode : 1262719
 Uw project omschrijving : 2021171004-EN06061-001
 Opdrachtgever : Eurofins Analytico B.V.

Monstercode : 6918857
 Uw referentie : AMM04, 13: 0-10, 14: 0-10
 Opgegeven bemonsteringsdatum : 20/10/2021

Asbestonderzoek

Initialen analist : M.A.
 Datum geanalyseerd : 26-10-2021

Analyse is uitgevoerd conform NEN 5898 (S).

Massa aangeleverde monster : 14340 g
 Droge massa aangeleverde monster : 11486 g
 Percentage droogrest : 80,1 m/m %
 Type zieving : nat

zeeffractie (mm)	massa zeeffractie (gram)	percentage zeeffractie (m/m %)	massa onderzocht (gram)	percentage onderzocht (m/m %)	aantal asbest (deeltjes)	massa asbest-houdend materiaal (mg)
<0,5 mm	10803,8	95,6	9,9	0,09	n.v.t.	n.v.t.
0,5-1 mm	164,4	1,5	24,2	14,72	0	0,0
1-2 mm	75,5	0,7	21,7	28,74	0	0,0
2-4 mm	38,9	0,3	38,9	100,00	0	0,0
4-8 mm	49,6	0,4	49,6	100,00	0	0,0
8-20 mm	135,5	1,2	135,5	100,00	0	0,0
>20 mm	34,4	0,3	34,4	100,00	0	0,0
Totaal	11302,1	100,0	314,2		0	0,0

zeeffractie (mm)	asbest totaal			serpentiin asbest			amfibool asbest		
	gehalte asbest (mg/kg ds)	ondergrens (mg/kg ds)	bovengrens (mg/kg ds)	gehalte asbest (mg/kg ds)	ondergrens (mg/kg ds)	bovengrens (mg/kg ds)	gehalte asbest (mg/kg ds)	ondergrens (mg/kg ds)	bovengrens (mg/kg ds)
<0,5 mm	-								
0,5-1 mm	0,0	0,0	0,4	0,0	0,0	0,2	0,0	0,0	0,2
1-2 mm	0,0	0,0	0,8	0,0	0,0	0,4	0,0	0,0	0,4
2-4 mm	0,0	0,0	0,0	0,0	0,0	0,0	0,0	0,0	0,0
4-8 mm	0,0	0,0	0,0	0,0	0,0	0,0	0,0	0,0	0,0
8-20 mm	0,0	0,0	0,0	0,0	0,0	0,0	0,0	0,0	0,0
>20 mm	0,0	0,0	0,0	0,0	0,0	0,0	0,0	0,0	0,0
Totaal	<0,7	0,0	1,2	<0,7	0,0	0,6	0,0	0,0	0,6

Aangetroffen type asbest : Geen
 Bijzonderheden waargenomen : Geen

Serpentiin asbest is chrysotiel.
 Amfibool asbest is amosiet, crocidoliet, actinoliet, anthophylliet en tremoliet.

De bepalingsgrens is bepaald voor de zeeffracties kleiner dan 4 mm. De totale bepalingsgrens is verkregen door de bepalingsgrenzen van de afzonderlijke zeeffracties te sommeren.

Het materiaal is middels polarisatiemicroscopie onderzocht, de analyse is uitgevoerd conform NEN 5896.

gebondenheid	serpentiin asbest	amfibool asbest	totaal afgerond
hecht	0,0	0,0	0,0
niet hecht	0,0	0,0	0,0
totaal afgerond	0,0	0,0	

Gewogen concentratie (serpentiinasbestconcentratie vermeerderd met 10 maal de amfiboolasbestconcentratie) is: **<0,7 mg/kg ds**

De gewogen asbestconcentratie wordt berekend uit de niet-afgeronde gehalten aan serpentiin en amfibool asbest. De weergegeven resultaten zijn afgerond.

Verklaring kwalitatief onderzoek zeeffractie <0,5 mm:
 - : geen asbest waargenomen

Dit analyse-certificaat, inclusief voorblad en eventuele bijlage(n), mag niet anders dan in zijn geheel worden gereproduceerd.

- De met een 'Q' gemerkte analyses zijn door RvA geaccrediteerd (registratienummer L086).

- De met een 'S' gemerkte analyses zijn door RvA geaccrediteerd (L086) en op basis van het schema AS 3000 erkend.

Opdrachtverificatiecode: RKKY-CUPX-YVPY-IIXJ

Ref.: 1262719_certificaat_v1

ANALYSECERTIFICAAT

Projectcode : 1262719
Uw project omschrijving : 2021171004-EN06061-001
Opdrachtgever : Eurofins Analytico B.V.

Monstercode : 6918858
Uw referentie : AMM05, 15: 0-10, 16: 0-10
Opgegeven bemonsteringsdatum : 20/10/2021

Asbestonderzoek

Initialen analist : M.S.
 Datum geanalyseerd : 26-10-2021

Analyse is uitgevoerd conform NEN 5898 (S).

Massa aangeleverde monster : 14520 g
 Droge massa aangeleverde monster : 10672 g
 Percentage droogrest : 73,5 m/m %
 Type zieving : nat

zeef fractie (mm)	massa zeef fractie (gram)	percentage zeef fractie (m/m %)	massa onderzocht (gram)	percentage onderzocht (m/m %)	aantal asbest (deeltjes)	massa asbest-houdend materiaal (mg)
<0,5 mm	10086,7	96,1	7,2	0,07	n.v.t.	n.v.t.
0,5-1 mm	51,9	0,5	8,5	16,38	0	0,0
1-2 mm	58,0	0,6	14,6	25,17	0	0,0
2-4 mm	27,3	0,3	27,3	100,00	0	0,0
4-8 mm	59,8	0,6	59,8	100,00	0	0,0
8-20 mm	212,1	2,0	212,1	100,00	0	0,0
>20 mm	0,0	0,0	0,0	100,00	0	0,0
Totaal	10495,8	100,0	329,5		0	0,0

zeef fractie (mm)	asbest totaal			serpentiin asbest			amfibool asbest		
	gehalte asbest (mg/kg ds)	ondergrens (mg/kg ds)	bovengrens (mg/kg ds)	gehalte asbest (mg/kg ds)	ondergrens (mg/kg ds)	bovengrens (mg/kg ds)	gehalte asbest (mg/kg ds)	ondergrens (mg/kg ds)	bovengrens (mg/kg ds)
<0,5 mm	-								
0,5-1 mm	0,0	0,0	0,4	0,0	0,0	0,2	0,0	0,0	0,2
1-2 mm	0,0	0,0	1,1	0,0	0,0	0,5	0,0	0,0	0,5
2-4 mm	0,0	0,0	0,0	0,0	0,0	0,0	0,0	0,0	0,0
4-8 mm	0,0	0,0	0,0	0,0	0,0	0,0	0,0	0,0	0,0
8-20 mm	0,0	0,0	0,0	0,0	0,0	0,0	0,0	0,0	0,0
>20 mm	0,0	0,0	0,0	0,0	0,0	0,0	0,0	0,0	0,0
Totaal	<0,8	0,0	1,4	<0,8	0,0	0,7	0,0	0,0	0,7

Aangetroffen type asbest : Geen
 Bijzonderheden waargenomen : Geen

Serpentiin asbest is chrysotiel.
 Amfibool asbest is amosiet, crocidoliet, actinoliet, anthophylliet en tremoliet.

De bepalingsgrens is bepaald voor de zeef fracties kleiner dan 4 mm. De totale bepalingsgrens is verkregen door de bepalingsgrenzen van de afzonderlijke zeef fracties te sommeren.

Het materiaal is middels polarisatiemicroscopie onderzocht, de analyse is uitgevoerd conform NEN 5896.

gebondenheid	serpentiin asbest	amfibool asbest	totaal afgerond
hecht	0,0	0,0	0,0
niet hecht	0,0	0,0	0,0
totaal afgerond	0,0	0,0	

Gewogen concentratie (serpentiinasbestconcentratie vermeerderd met 10 maal de amfiboolasbestconcentratie) is: **<0,8 mg/kg ds**

De gewogen asbestconcentratie wordt berekend uit de niet-afgeronde gehalten aan serpentiin en amfibool asbest. De weergegeven resultaten zijn afgerond.

Verklaring kwalitatief onderzoek zeef fractie <0,5 mm:
 - : geen asbest waargenomen

Dit analyse-certificaat, inclusief voorblad en eventuele bijlage(n), mag niet anders dan in zijn geheel worden gereproduceerd.

- De met een 'Q' gemerkte analyses zijn door RvA geaccrediteerd (registratienummer L086).

- De met een 'S' gemerkte analyses zijn door RvA geaccrediteerd (L086) en op basis van het schema AS 3000 erkend.

Opdrachtverificatiecode: RKKY-CUPX-YVPY-IIXJ

Ref.: 1262719_certificaat_v1

ANALYSECERTIFICAAT

Projectcode : 1262719
Uw project omschrijving : 2021171004-EN06061-001
Opdrachtgever : Eurofins Analytico B.V.

Monstercode : 6918859
Uw referentie : AMM06, 17: 0-10, 18: 0-10
Opgegeven bemonsteringsdatum : 20/10/2021

Asbestonderzoek

Initialen analist : M.M.
 Datum geanalyseerd : 25-10-2021

Analyse is uitgevoerd conform NEN 5898 (S).

Massa aangeleverde monster : 16500 g
 Droge massa aangeleverde monster : 14306 g
 Percentage droogrest : **86,7** m/m %
 Type zieving : nat

zeeffractie (mm)	massa zeeffractie (gram)	percentage zeeffractie (m/m %)	massa onderzocht (gram)	percentage onderzocht (m/m %)	aantal asbest (deeltjes)	massa asbest-houdend materiaal (mg)
<0,5 mm	13338,9	95,0	12,6	0,09	n.v.t.	n.v.t.
0,5-1 mm	196,6	1,4	23,0	11,70	0	0,0
1-2 mm	188,8	1,3	69,0	36,55	0	0,0
2-4 mm	66,1	0,5	66,1	100,00	0	0,0
4-8 mm	89,8	0,6	89,8	100,00	2	158,8
8-20 mm	160,5	1,1	160,5	100,00	0	0,0
>20 mm	0,0	0,0	0,0	100,00	0	0,0
Totaal	14040,7	100,0	421,0		2	158,8

zeeffractie (mm)	asbest totaal			serpentiin asbest			amfibool asbest		
	gehalte asbest (mg/kg ds)	ondergrens (mg/kg ds)	bovengrens (mg/kg ds)	gehalte asbest (mg/kg ds)	ondergrens (mg/kg ds)	bovengrens (mg/kg ds)	gehalte asbest (mg/kg ds)	ondergrens (mg/kg ds)	bovengrens (mg/kg ds)
<0,5 mm	-								
0,5-1 mm	0,0	0,0	0,0	0,0	0,0	0,0	0,0	0,0	0,0
1-2 mm	0,0	0,0	0,0	0,0	0,0	0,0	0,0	0,0	0,0
2-4 mm	0,0	0,0	0,0	0,0	0,0	0,0	0,0	0,0	0,0
4-8 mm	1,4	1,1	1,7	1,4	1,1	1,7	0,0	0,0	0,0
8-20 mm	0,0	0,0	0,0	0,0	0,0	0,0	0,0	0,0	0,0
>20 mm	0,0	0,0	0,0	0,0	0,0	0,0	0,0	0,0	0,0
Totaal	1,4	1,1	1,7	1,4	1,1	1,7	0,0	0,0	0,0

Aangetroffen type asbest : Serpentiin
 Bijzonderheden waargenomen : Geen

Serpentiin asbest is chrysotiel.
 Amfibool asbest is amosiet, crocidoliet, actinoliet, anthophylliet en tremoliet.

De bepalingsgrens is bepaald voor de zeeffracties kleiner dan 4 mm. De totale bepalingsgrens is verkregen door de bepalingsgrenzen van de afzonderlijke zeeffracties te sommeren.
 Het materiaal is middels polarisatiemicroscopie onderzocht, de analyse is uitgevoerd conform NEN 5896.

gebondenheid	serpentiin asbest	amfibool asbest	totaal afgerond
hecht	1,4	0,0	1,4
niet hecht	0,0	0,0	0,0
totaal afgerond	1,4	0,0	

Gewogen concentratie (serpentiinasbestconcentratie vermeerderd met 10 maal de amfiboolasbestconcentratie) is: **1,4 mg/kg ds**

De gewogen asbestconcentratie wordt berekend uit de niet-afgeronde gehalten aan serpentiin en amfibool asbest. De weergegeven resultaten zijn afgerond.

Verklaring kwalitatief onderzoek zeeffractie <0,5 mm:
 - : geen asbest waargenomen

ANALYSECERTIFICAAT

Projectcode : 1262719
Uw project omschrijving : 2021171004-EN06061-001
Opdrachtgever : Eurofins Analytico B.V.

Monstercode : 6918859
Uw referentie : AMM06, 17: 0-10, 18: 0-10
Opgegeven bemonsteringsdatum : 20/10/2021

Asbestonderzoek - productidentificatie

zeef fractie (mm)	materiaal	gebondenheid	asbestsoort	percentage (m/m %)
4-8 mm	cement, vlakke plaat	hecht	chrysotiel	10-15

ANALYSECERTIFICAAT

Projectcode : 1262719
Uw project omschrijving : 2021171004-EN06061-001
Opdrachtgever : Eurofins Analytico B.V.

Opmerkingen m.b.t. analyses

Opmerking(en) algemeen

De volgende informatie is indien van toepassing verstrekt door de opdrachtgever:
Project omschrijving, Monsterreferentie(s), Opgegeven bemonsteringsdatum, Matrix, Monsterdiepte, Potnr (Barcode), Veldgegevens, Veldwaarnemingen en Bemonsteringsdata. De opgegeven bemonsteringsdatum kan van invloed zijn op de geldigheid van de resultaten.

Asbest

Individuele monsters van dit project zijn als asbest verdacht gekwalificeerd. De analysedeelmonsters zijn met beschermende maatregelen in het laboratorium in behandeling genomen.

Opmerking bij project: - Eurofins Omegam heeft het asbestonderzoek in dit/deze monster(s) uitgevoerd volgens de NEN 5898, en zoals beschreven in een aparte bijlage als onderdeel van dit analysecertificaat. Voor de analyseresultaten van het asbestonderzoek geldt dat Eurofins Omegam de analyse heeft uitgevoerd in de monsters die de opdrachtgever, zoals deze staan vermeld in de koptekst van dit analysecertificaat, zelf heeft genomen of laten nemen en aan Eurofins Omegam heeft aangeboden. Eurofins Omegam draagt geen verantwoordelijkheid inzake de herkomst en representativiteit alsmede de veiligheid tijdens de monsterneming.

ANALYSECERTIFICAAT

Projectcode : 1262719
Uw project omschrijving : 2021171004-EN06061-001
Opdrachtgever : Eurofins Analytico B.V.

Barcodeschema's

<i>Monstercode</i>	<i>Uw referentie</i>	<i>uw monsterref.</i>	<i>uw diepte</i>	<i>uw barcode</i>
6918856	AMM03, 05: 0-50, 09: 0-50, 10: 0-50	09	0-.5	1676123MG
		05	0-.5	1676123MG
		10	0-.5	1676123MG
6918857	AMM04, 13: 0-10, 14: 0-10	13	0-.1	1676224MG
		14	0-.1	1676224MG
6918858	AMM05, 15: 0-10, 16: 0-10	16	0-.1	1676223MG
		15	0-.1	1676223MG
6918859	AMM06, 17: 0-10, 18: 0-10	17	0-.1	1676222MG
		18	0-.1	1676222MG

ANALYSECERTIFICAAT

Projectcode : 1262719
Uw project omschrijving : 2021171004-EN06061-001
Opdrachtgever : Eurofins Analytico B.V.

Analysemethoden in Grond (AS3000)

AS3000

In dit analysecertificaat zijn de met 'S' gemerkte analyses uitgevoerd volgens de analysemethoden beschreven in het "Accreditatieschema Laboratoriumanalyses voor grond-, waterbodem- en grondwateronderzoek (AS SIKB 3000)". Het laboratoriumonderzoek is uitgevoerd volgens de onderstaande analysemethoden. Deze analyses zijn vastgelegd in het geldende accreditatie-certificaat met bijbehorende verrichtingenlijst L086 van Eurofins Omegam BV.

Asbestonderzoek : Conform AS3070 prestatieblad 1 en NEN 5898

Enviso BV
T.a.v. Roel Klaasse Bos
Postbus 508
9200 AM DRACHTEN

Analyscertificaat

Datum: 28-Oct-2021

Hierbij ontvangt u de resultaten van het navolgende laboratoriumonderzoek.

Certificaatnummer/Versie	2021171002/1
Uw project/verslagnummer	EN06061-001
Uw projectnaam	Kleasterkampen 39 te Smalle Ee
Uw ordernummer	AYM
Monster(s) ontvangen	21-Oct-2021

Dit certificaat mag uitsluitend in zijn geheel worden gereproduceerd.
De analyse resultaten hebben alleen betrekking op het beproefde object.

De grondmonsters worden tot 4 weken na datum ontvangst bewaard en watermonsters tot 2 weken na datum ontvangst. Zonder tegenbericht worden de monsters nadien afgevoerd.
Indien de monsters langer bewaard dienen te blijven verzoeken wij U dit exemplaar uiterlijk 1 werkdag voor afloop van de standaardbewaarperiode ondertekend aan ons te retourneren. Voor de kosten van het langer bewaren van monsters verwijzen wij naar de prijslijst.

Bewaren tot:

Datum:

Naam:

Handtekening:

Wij vertrouwen erop uw opdracht hiermee naar verwachting te hebben uitgevoerd, mocht U naar aanleiding van dit analysecertificaat nog vragen hebben verzoeken wij U contact op te nemen met de afdeling Verkoop en Advies.

Met vriendelijke groet,

Eurofins Analytico B.V.



Ing. A. Veldhuizen
Technical Manager

Eurofins Analytico B.V.

Gildeweg 42-46
3771 NB Barneveld
P.O. Box 459
3770 AL Barneveld NL

Tel. +31 (0)34 242 63 00
Fax +31 (0)34 242 63 99
E-mail info-env@eurofins.nl
Site www.eurofins.nl

BNP Paribas S.A. 227 9245 25
IBAN: NL71BNPA0227924525
BIC: BNPANL2A
KvK/CoC No. 09088623
BTW/VAT No. NL 8043.14.883.B01

Eurofins Analytico B.V. is ISO 14001: 2015 gecertificeerd door TÜV en erkend door het Vlaamse Gewest (OVAM en Dep. Omgeving), het Brusselse Gewest (BIM), het Waalse Gewest (DGRNE-OWD) en door de overheid van Luxemburg (MEV).

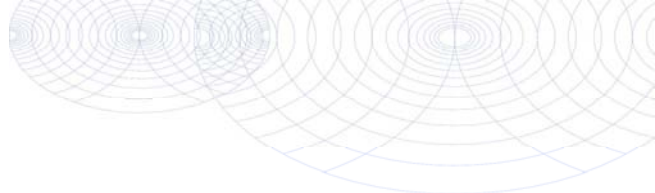

Analysecertificaat

Uw project/verslagnummer	EN06061-001	Certificaatnummer/Versie	2021171002/1
Uw projectnaam	Kleasterkampen 39 te Smalle Ee	Startdatum analyse	21-Oct-2021
Uw ordernummer	AVM	Datum einde analyse	28-Oct-2021
Uw monsternemer	Roel Klaasse Bos	Rapportagedatum	28-Oct-2021/14:50
		Bijlage	A, B, C
		Pagina	1/1

Analyse	Eenheid	1
Extern / Overig onderzoek		
Droge stof (Extern)	% (m/m)	83.2 ¹⁾
Aantal stuks		100 ²⁾
Totaal massa asbest	g	1241.3 ²⁾
Amfibool massa asbest	mg	0.0 ²⁾
Serpentijn massa asbest	mg	160000 ²⁾
Totaal Amfibool ondergrens	mg	0.0 ¹⁾
Totaal Amfibool bovengrens	mg	0.0 ¹⁾
Totaal Serpentijn ondergrens	mg	120000 ¹⁾
Totaal Serpentijn bovengrens	mg	190000 ¹⁾

Nr. Uw monsteromschrijving

1 AVM01, 02: 0-40, 02: 0-40, 03: 0-40, 03: 0-40, 04: 0-40, 04: 0-40

Opgegeven monstermatrix

Asbestverdachte arond

Monster nr.

12351896

Eurofins Analytico B.V.

Gildeweg 42-46
3771 NB Barneveld
P.O. Box 459
3770 AL Barneveld NL
Tel. +31 (0)34 242 63 00
Fax +31 (0)34 242 63 99
E-mail info-env@eurofins.nl
Site www.eurofins.nl

BNP Paribas S.A. 227 9245 25
IBAN: NL71BNPA0227924525
BIC: BNPANL2A
KvK/CoC No. 09088623
BTW/VAT No. NL 8043.14.883.B01

Q: door RvA geaccrediteerde verrichting
R: AP04 erkende en geaccrediteerde verrichting
S: AS SIKB erkende en geaccrediteerde verrichting
V: VLAREL erkende verrichting
W: Waals Gewest erkende verrichting

Dit certificaat mag uitsluitend in zijn geheel worden gereproduceerd.
Eurofins Analytico B.V. is ISO 14001: 2015 gecertificeerd door TÜV en erkend door het Vlaamse Gewest (OVAM en Dep. Omgeving), het Brusselse Gewest (BIM), het Waalse Gewest (DGRNE-OWD) en door de overheid van Luxemburg (MEV).

**Akkoord
Pr. coörd.**

VA

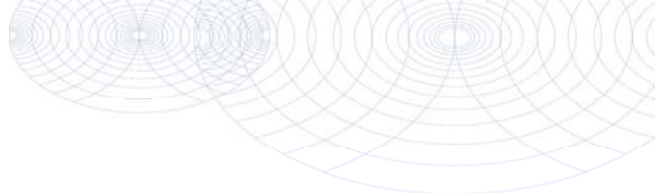

Bijlage (A) met de opgegeven deelmonsterinformatie behorende bij het analysecertificaat. 2021171002/1

Pagina 1/1

Monster nr.	Uw monsteromschrijving				Monsteromsch./Monstername ID
Barcode	Boornr	Van	Tot	Uw datum monstername	
12351896	AVM01, 02: 0-40, 02: 0-40, 03: 0-40, 03: 0-40, 04: 0-40, 04: 0-40				
1663882MG	02	0	40	20-Oct-2021	
1663881MG	02	0	40	20-Oct-2021	
1663882MG	03	0	40	20-Oct-2021	
1663881MG	03	0	40	20-Oct-2021	
1663882MG	04	0	40	20-Oct-2021	
1663881MG	04	0	40	20-Oct-2021	



Eurofins Analytico B.V.

Gildeweg 42-46
 3771 NB Barneveld
 P.O. Box 459
 3770 AL Barneveld NL
 Tel. +31 (0)34 242 63 00
 Fax +31 (0)34 242 63 99
 E-mail info-env@eurofins.nl
 Site www.eurofins.nl

BNP Paribas S.A. 227 9245 25
 IBAN: NL71BNP0227924525
 BIC: BNPANL2A
 KvK/CoC No. 09088623
 BTW/VAT No. NL 8043.14.883.B01

Eurofins Analytico B.V. is ISO 14001: 2015 gecertificeerd door TÜV en erkend door het Vlaamse Gewest (OVAM en Dep. Omgeving), het Brusselse Gewest (BIM), het Waalse Gewest (DGRNE-OWD) en door de overheid van Luxemburg (MEV).

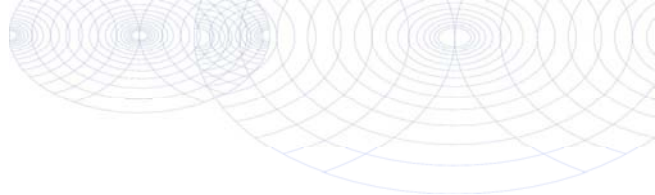
**Bijlage (B) met opmerkingen behorende bij analysecertificaat 2021171002/1**

Pagina 1/1

Opmerking 1)

Deze bepaling is uitgevoerd bij Eurofins Omegam (L086).

Opmerking 2)

Deze bepaling is uitgevoerd bij Eurofins Omegam (L086).

**Eurofins Analytico B.V.**

Gildeweg 42-46 Tel. +31 (0)34 242 63 00
3771 NB Barneveld Fax +31 (0)34 242 63 99
P.O. Box 459 E-mail info-env@eurofins.nl
3770 AL Barneveld NL Site www.eurofins.nl

BNP Paribas S.A. 227 9245 25
IBAN: NL71BNPA0227924525
BIC: BNPANL2A
KvK/CoC No. 09088623
BTW/VAT No. NL 8043.14.883.B01

Eurofins Analytico B.V. is ISO 14001: 2015 gecertificeerd door TÜV en erkend door het Vlaamse Gewest (OVAM en Dep. Omgeving), het Brusselse Gewest (BIM), het Waalse Gewest (DGRNE-OWD) en door de overheid van Luxemburg (MEV).

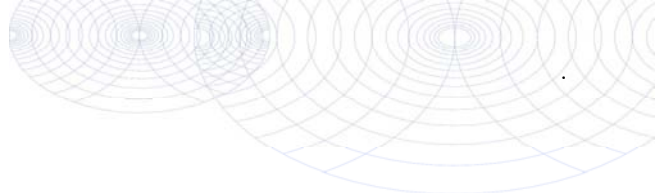

Bijlage (C) met methodeverwijzingen behorende bij analysecertificaat 2021171002/1

Pagina 1/1

Analyse	Methode	Techniek	Methode referentie
Extern / Overig onderzoek			
Droge stof (uitbesteed)	W0004	Extern	Uitbesteding
Asbest Verz. NEN5898 2016 ext	W0004	Microscopie	NEN 5898
Asbest Verzamel NEN5898 (2016) ext	W0004	Microscopie	NEN 5898

Nadere informatie over de toegepaste onderzoeksmethoden alsmede een classificatie van de meetonzekerheid staan vermeld in ons overzicht "Specificaties analysemethoden", versie juni 2020.



Eurofins Analytico B.V.

Gildeweg 42-46
 3771 NB Barneveld
 P.O. Box 459
 3770 AL Barneveld NL

Tel. +31 (0)34 242 63 00
 Fax +31 (0)34 242 63 99
 E-mail info-env@eurofins.nl
 Site www.eurofins.nl

BNP Paribas S.A. 227 9245 25
 IBAN: NL71BNPA0227924525
 BIC: BNPANL2A
 KvK/CoC No. 09088623
 BTW/VAT No. NL 8043.14.883.B01

Eurofins Analytico B.V. is ISO 14001: 2015 gecertificeerd door TÜV en erkend door het Vlaamse Gewest (OVAM en Dep. Omgeving), het Brusselse Gewest (BIM), het Waalse Gewest (DGRNE-OWD) en door de overheid van Luxemburg (MEV).

ANALYSECERTIFICAAT

Projectcode : 1262716
Uw project omschrijving : 2021171002-EN06061-001
Opdrachtgever : Eurofins Analytico B.V.

Monstercode : 6918849
Uw referentie : AVM01, 02: 0-40, 02: 0-40, 03: 0-40, 03: 0-40, 04:
Opgegeven bemonsteringsdatum : 20/10/2021

Asbest verzamelmonster

Initialen analist : M.B.
Datum geanalyseerd : 21-10-2021

Analyse is uitgevoerd conform NEN 5898 (S).

Massa aangeleverde monster : 1492,1 g
Droge massa aangeleverde monster : 1241,3 g
Percentage droogrest : **83,19 m/m %**

type onderzocht materiaal	massa onderzocht materiaal (gram)	gebondenheid	percentage serpentijn asbest (m/m %)	percentage amfibool asbest (m/m %)	aantal geanalyseerde deeltjes	serpentijn massa asbest (mg)	amfibool massa asbest (mg)
cement, golfplaat	1241,3	hecht	chrysotiel 10-15		100	155162,5	0,0
Totaal	1241,3				100	155162,5	0,0
					Ondergrens	124130	0
					Bovengrens	186195	0

Aangetroffen type asbest : Serpentine
Bijzonderheden waargenomen : Geen

Serpentine asbest is chrysotiel.
 Amfibool asbest is amosiet, crocidoliet, actinoliet, anthophylliet en tremoliet.

Het materiaal is middels polarisatiemicroscopie onderzocht, de analyse is uitgevoerd conform NEN 5896.

gebondenheid	serpentine asbest	amfibool asbest	totaal afgerond
hecht	160000	0,0	160000
niet hecht	0,0	0,0	0,0
totaal afgerond	160000	0,0	

Totaal massa asbest: 160000 mg

A N A L Y S E C E R T I F I C A A T

Projectcode : 1262716
Uw project omschrijving : 2021171002-EN06061-001
Opdrachtgever : Eurofins Analytico B.V.

Opmerkingen m.b.t. analyses

Opmerking(en) algemeen

De volgende informatie is indien van toepassing verstrekt door de opdrachtgever:
Project omschrijving, Monsterreferentie(s), Opgegeven bemonsteringsdatum, Matrix, Monsterdiepte, Potnr (Barcode), Veldgegevens, Veldwaarnemingen en Bemonsteringsdata. De opgegeven bemonsteringsdatum kan van invloed zijn op de geldigheid van de resultaten.

Asbest

Individuele monsters van dit project zijn als asbest verdacht gekwalificeerd. De analysedeelmonsters zijn met beschermende maatregelen in het laboratorium in behandeling genomen.

Opmerking bij project: - Eurofins Omegam heeft het asbestonderzoek in dit/deze monster(s) uitgevoerd volgens de NEN 5898, en zoals beschreven in een aparte bijlage als onderdeel van dit analysecertificaat. Voor de analyseresultaten van het asbestonderzoek geldt dat Eurofins Omegam de analyse heeft uitgevoerd in de monsters die de opdrachtgever, zoals deze staan vermeld in de koptekst van dit analysecertificaat, zelf heeft genomen of laten nemen en aan Eurofins Omegam heeft aangeboden. Eurofins Omegam draagt geen verantwoordelijkheid inzake de herkomst en representativiteit alsmede de veiligheid tijdens de monsterneming.

ANALYSECERTIFICAAT

Projectcode : 1262716
Uw project omschrijving : 2021171002-EN06061-001
Opdrachtgever : Eurofins Analytico B.V.

Barcodeschema's

<i>Monstercode Uw referentie</i>	<i>uw monsterref.</i>	<i>uw diepte</i>	<i>uw barcode</i>
6918849 AVM01, 02: 0-40, 02: 0-40, 03: 0-40, 03: 0-40, 04:	02	0-.4	1663882MG
	04	0-.4	1663882MG
	02	0-.4	1663881MG
	04	0-.4	1663881MG
	03	0-.4	1663882MG
	03	0-.4	1663881MG

A N A L Y S E C E R T I F I C A A T

Projectcode : 1262716
Uw project omschrijving : 2021171002-EN06061-001
Opdrachtgever : Eurofins Analytico B.V.

Analysemethoden in Grond (AS3000)

AS3000

In dit analysecertificaat zijn de met 'S' gemerkte analyses uitgevoerd volgens de analysemethoden beschreven in het "Accreditatieschema Laboratoriumanalyses voor grond-, waterbodem- en grondwateronderzoek (AS SIKB 3000)". Het laboratoriumonderzoek is uitgevoerd volgens de onderstaande analysemethoden. Deze analyses zijn vastgelegd in het geldende accreditatie-certificaat met bijbehorende verrichtingenlijst L086 van Eurofins Omegam BV.

Asbest verzamelmonster :

.....

Bijlage 10

Berekening asbest

Berekening asbest in puin

Projectnummer: EN0EN06061

Projectnaam: Kleasterkampen 39 te Smalle Ee

Monstercodes	AVM01 EN AMM01	
Meetpunt en diepte (cm-mv)	02 (0-40), 03 (0-40), 04(0-40)	
	<i>eenheid</i>	
lengte proefgat	m	0,3
breedte proefgat	m	0,3
laagdikte onderzocht	m	0,4
volume onderzocht	m ³	0,036
dichtheid puin	kg/l	1,7
gewicht onderzochte puin	kg	61,2
onderzoeksefficiency	%	100
droge stofgehalte	%	90
<i>drooggewicht veldmonster</i>	kgds	55,08
<i>Verzameld asbesthoudend materiaal visueel (asbesthoudend materiaal > 20 mm)</i>		
<i>Asbest in materiaal verzamelmonster (NEN 5896) gewogen</i>		
Gehalte serpentijn	mg	160000
Gehalte amfibool	mg	#
Totaal gehalte asbest	mg	160000,0
Gewogen asbestgehalte	mg/kgds	2904,9
<i>Gehalte aan asbest bepaald in het laboratorium (asbesthoudend materiaal < 20 mm)</i>		
<i>Asbest in puin (gewogen NEN 5898)</i>	mg/kgds	1500
Totaal gewogen gehalte aan asbest	mg/kgds	4.404,9

amfiboolasbest (vermeerderd met factor 10)

Bijlage 11

Analysecertificaat asfalt

Enviso BV
T.a.v. Roel Klaasse Bos
Postbus 508
9200 AM DRACHTEN

Analyscertificaat

Datum: 29-Oct-2021

Hierbij ontvangt u de resultaten van het navolgende laboratoriumonderzoek.

Certificaatnummer/Versie	2021171000/1
Uw project/verslagnummer	EN06061-001
Uw projectnaam	Kleasterkampen 39 te Smalle Ee
Uw ordernummer	PAK in asfalt
Monster(s) ontvangen	21-Oct-2021

Dit certificaat mag uitsluitend in zijn geheel worden gereproduceerd.
De analyse resultaten hebben alleen betrekking op het beproefde object.

De grondmonsters worden tot 4 weken na datum ontvangst bewaard en watermonsters tot 2 weken na datum ontvangst. Zonder tegenbericht worden de monsters nadien afgevoerd.
Indien de monsters langer bewaard dienen te blijven verzoeken wij U dit exemplaar uiterlijk 1 werkdag voor afloop van de standaardbewaarperiode ondertekend aan ons te retourneren. Voor de kosten van het langer bewaren van monsters verwijzen wij naar de prijslijst.

Bewaren tot:

Datum:

Naam:

Handtekening:

Wij vertrouwen erop uw opdracht hiermee naar verwachting te hebben uitgevoerd, mocht U naar aanleiding van dit analysecertificaat nog vragen hebben verzoeken wij U contact op te nemen met de afdeling Verkoop en Advies.

Met vriendelijke groet,

Eurofins Analytico B.V.



Ing. A. Veldhuizen
Technical Manager

Eurofins Analytico B.V.

Gildeweg 42-46
3771 NB Barneveld
P.O. Box 459
3770 AL Barneveld NL

Tel. +31 (0)34 242 63 00
Fax +31 (0)34 242 63 99
E-mail info-env@eurofins.nl
Site www.eurofins.nl

BNP Paribas S.A. 227 9245 25
IBAN: NL71BNPA0227924525
BIC: BNPANL2A
KvK/CoC No. 09088623
BTW/VAT No. NL 8043.14.883.B01

Eurofins Analytico B.V. is ISO 14001: 2015 gecertificeerd door TÜV en erkend door het Vlaamse Gewest (OVAM en Dep. Omgeving), het Brusselse Gewest (BIM), het Waalse Gewest (DGRNE-OWD) en door de overheid van Luxemburg (MEV).

Analysecertificaat

Uw project/verslagnummer	EN06061-001	Certificaatnummer/Versie	2021171000/1
Uw projectnaam	Kleasterkampen 39 te Smalle Ee	Startdatum analyse	22-Oct-2021
Uw ordernummer	PAK in asfalt	Datum einde analyse	29-Oct-2021
Uw monsternemer	Roel Klaasse Bos	Rapportagedatum	29-Oct-2021/10:49
		Bijlage	A, B, C
		Pagina	1/1

Analyse	Eenheid	1
Extern / Overig onderzoek		
Naftaleen	mg/kg	<2.5 ¹⁾
Fenanthreen	mg/kg	<2.5 ¹⁾
Anthraceen	mg/kg	<2.5 ¹⁾
Fluorantheen	mg/kg	<2.5 ¹⁾
Benzo(a)anthraceen	mg/kg	<2.5 ¹⁾
Chryseen	mg/kg	<2.5 ¹⁾
Benzo(k)fluorantheen	mg/kg	<2.5 ¹⁾
Benzo(a)pyreen	mg/kg	<2.5 ¹⁾
Benzo(ghi)peryleen	mg/kg	<2.5 ¹⁾
Indeno(123-cd)pyreen	mg/kg	<2.5 ¹⁾
PAK Totaal VROM (10)	mg/kg	18 ¹⁾

Nr. Uw monsteromschrijving

1 1, A01: 0-9

Opgegeven monstermatrix

Asfalt

Monster nr.

12351893

Eurofins Analytico B.V.

Gildeweg 42-46
3771 NB Barneveld
P.O. Box 459
3770 AL Barneveld NL

Tel. +31 (0)34 242 63 00
Fax +31 (0)34 242 63 99
E-mail info-env@eurofins.nl
Site www.eurofins.nl

BNP Paribas S.A. 227 9245 25
IBAN: NL71BNPA0227924525
BIC: BNPANL2A
KvK/CoC No. 09088623
BTW/VAT No. NL 8043.14.883.B01

Q: door RvA geaccrediteerde verrichting
R: AP04 erkende en geaccrediteerde verrichting
S: AS SIKB erkende en geaccrediteerde verrichting
V: VLAREL erkende verrichting
W: Waals Gewest erkende verrichting

**Akkoord
Pr. coörd.**

VA

Dit certificaat mag uitsluitend in zijn geheel worden gereproduceerd.
Eurofins Analytico B.V. is ISO 14001: 2015 gecertificeerd door TÜV
en erkend door het Vlaamse Gewest (OVAM en Dep. Omgeving),
het Brusselse Gewest (BIM), het Waalse Gewest (DGRNE-OWD)
en door de overheid van Luxemburg (MEV).

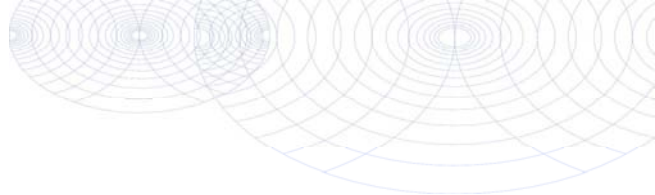

Bijlage (A) met de opgegeven deelmonsterinformatie behorende bij het analysecertificaat. 2021171000/1

Pagina 1/1

Monster nr.	Uw monsteromschrijving			Uw datum monstername	Monsteromsch./Monstername ID
	Barcode	Boornr	Van Tot		
12351893		1, A01: 0-9			
0540335440	A01	0	9	20-Oct-2021	



Eurofins Analytico B.V.

Gildeweg 42-46
 3771 NB Barneveld
 P.O. Box 459
 3770 AL Barneveld NL
 Tel. +31 (0)34 242 63 00
 Fax +31 (0)34 242 63 99
 E-mail info-env@eurofins.nl
 Site www.eurofins.nl

BNP Paribas S.A. 227 9245 25
 IBAN: NL71BNPA0227924525
 BIC: BNPANL2A
 KvK/CoC No. 09088623
 BTW/VAT No. NL 8043.14.883.B01

Eurofins Analytico B.V. is ISO 14001: 2015 gecertificeerd door TÜV en erkend door het Vlaamse Gewest (OVAM en Dep. Omgeving), het Brusselse Gewest (BIM), het Waalse Gewest (DGRNE-OWD) en door de overheid van Luxemburg (MEV).

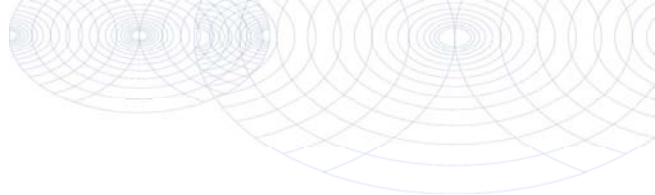
**Bijlage (B) met opmerkingen behorende bij analysecertificaat 2021171000/1**

Pagina 1/1

Opmerking 1)

Deze bepaling is uitgevoerd bij Eurofins Omegam (L086).

**Eurofins Analytico B.V.**

Gildeweg 42-46 Tel. +31 (0)34 242 63 00
3771 NB Barneveld Fax +31 (0)34 242 63 99
P.O. Box 459 E-mail info-env@eurofins.nl
3770 AL Barneveld NL Site www.eurofins.nl

BNP Paribas S.A. 227 9245 25
IBAN: NL71BNPA0227924525
BIC: BNPANL2A
KvK/CoC No. 09088623
BTW/VAT No. NL 8043.14.883.B01

Eurofins Analytico B.V. is ISO 14001: 2015 gecertificeerd door TÜV en erkend door het Vlaamse Gewest (OVAM en Dep. Omgeving), het Brusselse Gewest (BIM), het Waalse Gewest (DGRNE-OWD) en door de overheid van Luxemburg (MEV).

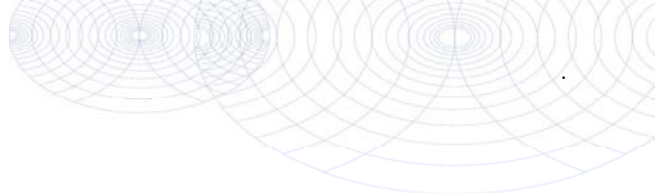

Bijlage (C) met methodeverwijzingen behorende bij analysecertificaat 2021171000/1

Pagina 1/1

Analyse	Methode	Techniek	Methode referentie
Extern / Overig onderzoek			
SOM PAK10	W0004	Extern	Uitbesteding
PAK 10 in asfalt	W0004	Extern	Uitbesteding

Nadere informatie over de toegepaste onderzoeksmethoden alsmede een classificatie van de meetonzekerheid staan vermeld in ons overzicht "Specificaties analysemethoden", versie juni 2020.



Eurofins Analytico B.V.

Gildeweg 42-46
3771 NB Barneveld
P.O. Box 459
3770 AL Barneveld NL

Tel. +31 (0)34 242 63 00
Fax +31 (0)34 242 63 99
E-mail info-env@eurofins.nl
Site www.eurofins.nl

BNP Paribas S.A. 227 9245 25
IBAN: NL71BNPA0227924525
BIC: BNPANL2A
KvK/CoC No. 09088623
BTW/VAT No. NL 8043.14.883.B01

Eurofins Analytico B.V. is ISO 14001: 2015 gecertificeerd door TÜV en erkend door het Vlaamse Gewest (OVAM en Dep. Omgeving), het Brusselse Gewest (BIM), het Waalse Gewest (DGRNE-OWD) en door de overheid van Luxemburg (MEV).

Eurofins Analytico B.V.
T.a.v. mevrouw N. Vermeulen
Gildeweg 42-48
3771 NB BARNEVELD

Uw kenmerk : 2021171000-EN06061-001
Ons kenmerk : Project 1262738
Validatieref. : 1262738_certificaat_v1
Opdrachtverificatiecode: SELZ-WFZH-JJCM-ISCQ
Bijlage(n) : 2 tabel(len) + 2 bijlage(n)
(factuur wordt separaat verstuurd naar de financiële administratie)

Amsterdam, 29 oktober 2021

Hierbij zend ik u de resultaten van het laboratoriumonderzoek dat op uw verzoek is uitgevoerd in de door u aangeboden monsters.

De resultaten hebben uitsluitend betrekking op de monsters, zoals die door u voor analyse ter beschikking werden gesteld.

Het onderzoek is, met uitzondering van eventueel uitbesteed onderzoek, uitgevoerd door Eurofins Omegam volgens de methoden zoals ze zijn vastgelegd in het geldende accreditatie-certificaat L086 en/of in de bundel "Analysevoorschriften Eurofins Omegam". De in dit onderzoek uitgevoerde onderzoeksmethoden van de geaccrediteerde analyses zijn in een aparte bijlage als onderdeel van dit analyse-certificaat opgenomen. De methoden zijn, voor zover mogelijk, ontleend aan de accreditatieprogramma's/schema's en NEN- EN- en/of ISO-voorschriften.

Ik wijs u erop dat het analyse-certificaat alleen in zijn geheel mag worden gereproduceerd. Ik vertrouw erop uw opdracht volledig en naar tevredenheid te hebben uitgevoerd. Heeft u naar aanleiding van deze rapportage nog vragen, dan verzoek ik u contact op te nemen met onze klantenservice.

Hoogachtend,
namens Eurofins Omegam,



Ing. J. Tukker
Manager productie

Op dit certificaat zijn onze algemene voorwaarden van toepassing.
Dit analyse-certificaat mag niet anders dan in zijn geheel worden gereproduceerd.

ANALYSECERTIFICAAT

Projectcode : 1262738
Uw project omschrijving : 2021171000-EN06061-001
Opdrachtgever : Eurofins Analytico B.V.

Uw Monsterreferenties
 6918907 = 1, A01: 0-9

Opgegeven bemonsteringsdatum : 20/10/2021
Ontvangstdatum opdracht : 21/10/2021
Startdatum : 22/10/2021
Monstercode : 6918907
Uw Matrix : Wegenmat.

Monstervoorbewerking

asfalt gezaagd	aantal	1
cryogene malen		gemalen

Organische parameters - aromatisch

Polycyclische koolwaterstoffen:

Q naftaleen	mg/kg	< 2,5
Q fenantreen	mg/kg	< 2,5
Q anthraceen	mg/kg	< 2,5
Q fluoranteen	mg/kg	< 2,5
Q benzo(a)antraceen	mg/kg	< 2,5
Q chryseen	mg/kg	< 2,5
Q benzo(k)fluoranteen	mg/kg	< 2,5
Q benzo(a)pyreen	mg/kg	< 2,5
Q benzo(ghi)peryleen	mg/kg	< 2,5
Q indeno(1,2,3-cd)pyreen	mg/kg	< 2,5
som PAK (10)	mg/kg	18

ANALYSECERTIFICAAT

Projectcode : 1262738
Uw project omschrijving : 2021171000-EN06061-001
Opdrachtgever : Eurofins Analytico B.V.

Opmerkingen m.b.t. analyses

Opmerking(en) algemeen

De volgende informatie is indien van toepassing verstrekt door de opdrachtgever:
Project omschrijving, Monsterreferentie(s), Opgegeven bemonsteringsdatum, Matrix, Monsterdiepte, Potnr (Barcode), Veldgegevens, Veldwaarnemingen en Bemonsteringsdata. De opgegeven bemonsteringsdatum kan van invloed zijn op de geldigheid van de resultaten.

Sommatie van concentraties voor groepsparameters

De sommatie is uitgevoerd volgens AS3000 paragraaf 2.5.2 en bijlage 3.

ANALYSECERTIFICAAT

Projectcode : 1262738
Uw project omschrijving : 2021171000-EN06061-001
Opdrachtgever : Eurofins Analytico B.V.

Barcodeschema's

<i>Monstercode</i>	<i>Uw referentie</i>	<i>uw monsterref.</i>	<i>uw diepte</i>	<i>uw barcode</i>
6918907	1, A01: 0-9	A01	0-.09	0540335440

ANALYSECERTIFICAAT

Projectcode : 1262738
Uw project omschrijving : 2021171000-EN06061-001
Opdrachtgever : Eurofins Analytico B.V.

Analysemethoden in Wegenmat.

In dit analysecertificaat zijn de met 'Q' gemerkte analyses uitgevoerd volgens de onderstaande analysemethoden. De matrix wegenmat. is representatief voor asfalt(kernen), boor(kernen), asfaltgranulaat en wegenmateriaal. Deze analyses zijn vastgelegd in het geldende accreditatie-certificaat met bijbehorende verrichtingenlijst L086 van Eurofins Omegam BV.

PAKs : Eigen methode

Toelichting toetsingskaders

Toetsingskader achtergrond-, streef- en interventiewaarden

Hieronder wordt uitgebreider op de begrippen achtergrond-, streef- en interventiewaarden en hun betekenis ingegaan.

Bij de toetsing wordt een uitspraak gedaan op parameterniveau én op monsterniveau. Met betrekking tot het bepalen van de achtergrondwaarden kan in sommige gevallen de overallconclusie op monsterniveau afwijken ten opzichte van de conclusie op parameterniveau als gevolg van de toetsregel die in artikel 4.2.2 van de Regeling bodemkwaliteit staat. In dit artikel wordt beschreven wat onder het overschrijden van de achtergrondwaarden wordt verstaan.

De achtergrondwaarden (AW) zijn landelijk geldende waarden voor een multifunctionele bodemkwaliteit en geven de bovengrens aan voor wat in de dagelijkse praktijk 'schone grond' wordt genoemd. Deze achtergrondwaarden zijn vastgesteld op basis van gehalten zoals deze voorkomen in de bodem van natuur- en landbouwgronden. Dit omdat in dergelijke gronden geen belasting door lokale verontreinigingsbronnen aanwezig wordt geacht. De streefwaarde (S) geeft het concentratieniveau in grondwater aan waarboven wel en waaronder geen sprake is van een aantoonbare verontreiniging.

De interventiewaarde (I) geeft het concentratieniveau in de grond, waterbodem of grondwater aan waarboven de functionele eigenschappen die de bodem voor mens, plant en dier heeft, in ernstige mate kunnen zijn verminderd. In het overheidsbeleid wordt gesproken van een geval van ernstige bodemverontreiniging, indien de gemiddelde concentratie aan één stof de interventiewaarde overschrijdt in tenminste 25 m³ grond/slib of voor het grondwater in tenminste 100 m³ bodemvolume. Over de hoeveelheid grond/slib of grondwater waarop een eventuele overschrijding van de interventiewaarde zich voordoet kan in een eerste onderzoek meestal nog geen betrouwbare uitspraak worden gedaan. Daarom kunnen op basis van de resultaten van dit eerste onderzoek dan ook geen conclusies worden getrokken ten aanzien van het wel of niet ernstig zijn van het verontreinigingsgeval.

Bij de getoetste waarden is tevens een index opgenomen. Deze index is als volgt berekend:

$$\text{Index} = (\text{GSSD} - \text{AW}) / (\text{I} - \text{AW}).$$

Een negatieve waarde voor de index houdt in dat de gestandaardiseerde meetwaarde (GSSD) lager is dan de achtergrondwaarde. Bij een index boven de 1 ligt de gestandaardiseerde meetwaarde boven de interventiewaarde. Een index tussen de 0 en 0,5 betekent dat de gestandaardiseerde meetwaarde (ver) onder de interventiewaarde ligt. Een index tussen de 0,5 en 1 houdt in dat de gestandaardiseerde meetwaarde (dicht) bij de interventiewaarde ligt.

Afhankelijk van de specifieke situatie geeft dit mogelijk aanleiding voor het uitsplitsen van een mengmonster en/of het uitvoeren van een nader onderzoek. Met een nader bodemonderzoek kan de ernst en spoedeisendheid van het geval wordt vastgesteld. Een nader onderzoek kan worden uitgevoerd als er een duidelijke indicatie bestaat dat sprake is van een geval van ernstige bodemverontreiniging.

Een geval van ernstige bodemverontreiniging kan zich ook voordoen zonder dat de interventiewaarden worden overschreden. Als een verontreiniging zich zodanig in een ander milieucompartment (bijv. het grondwater) of objecten (bijv. consumptiegewassen) verspreidt dat daar schadelijke effecten kunnen optreden, is er sprake van een geval van ernstige bodemverontreiniging. Ook als het bij puntbronnen van verontreinigingen (bijv. op grond van berekeningen) waarschijnlijk is dat zonder maatregelen op korte termijn (binnen maximaal enkele maanden) een verontreiniging van genoemde 25 of 100 m³ bodemvolume kan optreden, is er sprake van een geval van ernstige bodemverontreiniging.

Bij de toetsing worden de gemeten gehalten in grondmonsters aan de hand van geanalyseerde of geschatte gehalten organisch stof en lutum gevalideerd omgerekend middels BOTOVA naar zogenaamde standaardbodemcondities (bodem met 10% organische stof en 25% lutum). Indien de gehalten of concentraties in grond- en grondwatermonsters lager zijn dan de gerapporteerde rapportagegrens worden deze gevalideerd herberekend middels BOTOVA tot een gestandaardiseerde meetwaarde (gerapporteerde rapportagegrens maal 0,7). Deze gestandaardiseerde meetwaarden (GSSD) worden vergeleken met de normwaarden.

Barium

In de Circulaire bodemsanering per 1 juli 2013 is aangegeven dat de norm voor barium tijdelijk is ingetrokken. Gebleken is namelijk dat de interventiewaarde voor barium lager was dan het gehalte dat van nature in de bodem voorkomt. Indien sprake is van verhoogde bariumgehalten ten opzichte van de natuurlijke achtergrond als gevolg van een antropogene bron, kan dit gehalte worden beoordeeld op basis van de voormalige interventiewaarde voor barium van 920 mg/kg ds (voor standaardbodem). Analyses op barium dienen wel nog te worden uitgevoerd, maar de resultaten hoeven dus niet meer getoetst te worden, tenzij een duidelijke antropogene bron aanwezig is. Het gemeten gehalte aan barium is conform de circulaire bodemsanering per 1 juli 2013, niet getoetst aan de voormalige interventiewaarde. Dit in verband met het voor deze parameter ontbreken van een aanwijsbare antropogene bron.

Toetsingskader asbest

De resultaten van het NEN 5707 onderzoek worden conform het huidige overheidsbeleid getoetst aan de interventiewaarde uit de Circulaire bodemsanering. De interventiewaarde voor asbest in bodem, grond en baggerspecie bedraagt 100 mg/kg d.s., uitgaande van een gewogen gehalte (het gehalte serpentijnasbest, vermeerderd met tien maal het gehalte amfiboolasbest).

Indien onderzoek is gedaan naar respirabele vezels, wordt de gemeten concentratie getoetst aan de risicogrenswaarde van 10 mg/kg (gewogen). Indien deze concentratie niet wordt overschreden is er geen sprake van onaanvaardbare risico's.

Voor het bepalen van de spoedeisendheid van een sanering van een bodemverontreiniging met asbest die is ontstaan voor juni 1993 dient gebruik te worden gemaakt van het protocol 'Milieuhygiënisch Saneringscriterium Bodem - protocol asbest'. Dit protocol is opgenomen als bijlage 3 van de Circulaire bodemsanering.

Op basis van het fysische en chemische karakter is er voor asbest geen sprake van verspreidingsrisico's en ecologische risico's, maar wel van humane risico's. In dit kader worden twee categorieën van (humane) risico's onderscheiden:

Acceptabele risico's

Hierbij dient de plaats, mate en omvang van de bodemverontreiniging nauwkeurig geregistreerd te worden bij het Kadaster. Ook kan het bevoegd gezag voorschrijven om beheersmaatregelen te treffen om blootstelling aan de verontreiniging te voorkomen. Als de inrichting van de locatie wijzigt, dienen de locatiespecifieke risico's opnieuw te worden beoordeeld.

Onacceptabele risico's

Naast kadastrale registratie dienen spoedig saneringsmaatregelen te worden genomen op het betreffende deel van de locatie. De termijn 'spoedig' dient uitgewerkt te worden door het bevoegd gezag in een beschikking.

Puin

De resultaten van het NEN 5897 onderzoek worden conform het huidige overheidsbeleid getoetst aan de regelinggeving zoals opgenomen in het Productenbesluit asbest.

In het Productenbesluit asbest is vermeld dat het verboden is om asbest of asbesthoudende producten te vervaardigen, in Nederland in te voeren, voorhanden te hebben, aan een ander ter beschikking te stellen, toe te passen of te bewerken. Een product wordt niet als asbesthoudend beschouwd als aan het product geen asbest opzettelijk is toegevoegd en het gehalte serpentijnasbest, vermeerderd met tien maal het gehalte amfiboolasbest niet hoger is dan 100 mg/kg ds. Deze waarde wordt in voorliggende rapportage aangeduid als restconcentratienorm.

Hergebruik van grond en puin

Indien de grond en het puin wordt hergebruikt, is het Besluit bodemkwaliteit van toepassing. In dit besluit is opgenomen dat voor asbest in grond en puin een gewogen gehalte van 100 mg/kg ds (het gehalte serpentijnasbest, vermeerderd met tien maal het gehalte amfiboolasbest) als maximale samenstellingswaarde geldt.

Toetsingskader Besluit bodemkwaliteit

De gemeten gehalten in een partij grond worden getoetst aan de maximale waarden en rekenregels uit het Besluit- en de Regeling bodemkwaliteit, specifiek de regels die gelden voor het volgens het generieke kader toepassen op landbodem. De mate van overschrijden van de bovengenoemde maximale waarden bepaald tot welke klasse een toe te passen partij grond of de ontvangende landbodem behoort. Deze classificatie is echter alleen mogelijk indien de monsterneming en het laboratoriumonderzoek zijn uitgevoerd door bij regeling van Onze Ministers bepaalde methoden alsmede door een persoon of instelling die daarvoor beschikt over een erkenning.

De op basis van de bovenstaande maximale waarden in te delen klassen zijn:

Achtergrondwaarde

De landbodem dan wel een toe te passen partij grond wordt geclassificeerd als 'altijd toepasbaar' (oftewel schoon), wanneer de gemeten gehalten de achtergrondwaarden niet overschrijden. In artikel 4.2.2 van de Regeling is beschreven wat onder het overschrijden van de achtergrondwaarden wordt verstaan.

Kwaliteitsklasse 'wonen'

De kwaliteit van een partij grond die op landbodem wordt toegepast, wordt beoordeeld als de kwaliteitsklasse 'wonen', wanneer de gemeten gehalten de bovengenoemde achtergrondwaarden overschrijden maar lager zijn dan de maximale waarden voor de bodemkwaliteitsklasse 'wonen' (zie artikel 4.4.1 van de Regeling). De kwaliteit van de ontvangende landbodem wordt beoordeeld als de kwaliteitsklasse 'wonen', wanneer de gemeten gehalten de bovengenoemde achtergrondwaarden overschrijden maar lager zijn dan de maximale waarden voor de bodemkwaliteitsklasse 'wonen'. In artikel 4.10.2 van de Regeling is beschreven wat onder het overschrijden van de maximale waarden voor de kwaliteitsklasse 'wonen' wordt verstaan.

Kwaliteitsklasse 'industrie'

De kwaliteit van de ontvangende landbodem alsmede van een partij grond die op landbodem wordt toegepast, wordt beoordeeld als de kwaliteitsklasse 'industrie' wanneer de gemeten gehalten de maximale waarden voor de kwaliteitsklasse 'wonen' overschrijden, maar lager zijn dan de maximale waarden voor de bodemkwaliteitsklasse 'industrie' (zie artikel 4.4.1 en 4.10.2 van de Regeling).

Niet toepasbare grond

Wanneer de gemeten gehalten in een partij grond de maximale waarden voor de kwaliteitsklasse 'industrie' overschrijden (en wordt geclassificeerd als 'niet toepasbaar > industrie' of 'niet toepasbaar > interventiewaarde'), dan komt deze grond niet in aanmerking voor hergebruik volgens het generieke toetsingskader of verwerking in een grootschalige bodemtoepassing. In dat geval dient te worden nagegaan of mogelijk wordt voldaan aan de voorwaarden voor het gebiedsspecifieke toetsingskader (art. 44 t/m 53 van het Besluit).

Toetsingskader PFAS

Voor hergebruik van PFAS-houdende grond en baggerspecie is het tijdelijk handelingskader (geactualiseerde versie van 2 juli 2020) van kracht. Navolgend worden de normen voor toepassing verkort weergegeven.

In onderstaande tabel wordt een overzicht gegeven van de voorlopige toepassingsnormen voor de onderscheiden situaties waarin grond en baggerspecie worden toegepast, die ik van plan ben op korte termijn in de Regeling bodemkwaliteit op te nemen. Dit zijn voorlopige toepassingsnormen voor het toepassen van grond en baggerspecie op de landbodem. Voor een definitieve normstelling moeten ook de resultaten bekend zijn van nog lopend onderzoek naar de mobiliteit, uitloging, bioaccumulatie en het gedrag van PFAS in grondwater.

Voor het toepassen van grond en baggerspecie op de landbodem zijn de toepassingsnormen afgeleid van een rapportage van het RIVM5 over de risicogrenzen van de tot de PFAS-stofgroep behorende stoffen voor de bodemfuncties landbouw/natuur, wonen en industrie en het "Tijdelijk handelingskader voor hergebruik van PFAS-houdende grond en baggerspecie (geactualiseerde versie van 2 juli 2020)".

Toepassingsnormen voor het toepassen van grond en baggerspecie (in µg/kg d.s.)

Categorie	Toepassingssituatie	Toepassingswaarde (µg/kg d.s.) ^{(4) (5)}	
Op de landbodem			
4.1	Grond en baggerspecie toepassen boven grondwaterniveau		
	Bodemkwaliteitsklasse	Bodemfunctieklass	
	wonen of industrie	wonen of industrie	PFAS = 3 PFOA = 7
	landbouw/natuur	wonen of industrie	PFAS = 1,4 PFOA = 1,9
	Landbouw/natuur, wonen of industrie	landbouw/natuur	PFAS = 1,4 PFOA = 1,9
4.2	Baggerspecie toepassen boven grondwaterniveau ⁽¹⁾ , als bedoeld in artikel 35, onder f, BBK (verspreiden van baggerspecie op aangrenzend perceel of weilanddepot)	PFAS = 3 PFOA = 7	
4.3	Grond en baggerspecie grootschalig toepassen boven grondwaterniveau ⁽¹⁾	PFAS = 3 PFOA = 7	
4.4	Grond en baggerspecie toepassen in grondwaterbeschermingsgebieden	gebiedskwaliteit	
4.5	Grond en baggerspecie toepassen onder grondwaterniveau ⁽²⁾ , met inbegrip van grootschalige toepassing.	PFAS = 1,4 PFOA = 1,9	
In oppervlaktewater			
4.6	Grond toepassen	Vervalt, zie categorie 4.8.2, 4.9.1 en 4.9.2	
4.7	Baggerspecie toepassen in hetzelfde oppervlaktewaterlichaam of aansluitende (sedimentdelende) stroomafwaarts gelegen oppervlaktewaterlichamen als bedoeld in artikel 35, onder g, BBK (verspreiden van baggerspecie in zoet of zout oppervlaktewater).	Toepasbaar, wel meten en toetsen op uitschieters.	
4.8.1	Baggerspecie toepassen in hetzelfde oppervlaktewaterlichaam in ophogingen in waterbouwkundige constructies, uitgezonderd de diepe plas, als bedoeld in artikel 35, onder d, BBK	Toepasbaar, wel meten en toetsen op uitschieters.	
4.8.2	Het in een ander oppervlaktewaterlichaam uitgezonderd een diepe plas ⁽³⁾ : <ul style="list-style-type: none"> • verspreiden van baggerspecie (bij niet-sedimentdelende oppervlaktewaterlichamen) als bedoeld in artikel 35, onder g, BBK en • het toepassen van baggerspecie en grond in ophogingen in waterbouwkundige constructies als bedoeld in artikel 35, onder d, BBK. 	Rijkswater: PFAS = 0,8 PFOS = 3,7 Anders: PFAS = 0,8 PFOS = 1,1	
4.9.1	Baggerspecie en grond toepassen in niet-vrijliggende diepe plassen die in open verbinding staan met een rijkswater ^{(3) (8)}	PFAS = 0,8 PFOS = 3,7	
4.9.2	Baggerspecie en grond toepassen in andere diepe plassen dan bedoeld onder 4.9. ⁽⁷⁾⁽⁸⁾	PFAS = 0,8 PFOS = 1,1	

Voetnoten bij tabel:

- (1) Voor gebieden met een hoge grondwaterstand geldt in plaats van 'boven grondwaterniveau': tot ten hoogste 1 meter onder het maaiveld. Indien de grond als gevolg van zetting op termijn in de verzadigde zone terechtkomt wordt de grond geacht boven grondwater te zijn toegepast.
- (2) Voor gebieden met een hoge grondwaterstand geldt in plaats van 'onder grondwaterniveau': op een diepte van 1 meter en meer onder het maaiveld. Indien de grond als gevolg van zetting op termijn in de verzadigde zone terechtkomt wordt de grond geacht boven grondwater te zijn toegepast.
- (3) Onder 'diepe plas' wordt verstaan: oppervlaktewaterlichaam, ontstaan als gevolg van zandwinning, grindwinning of kleiwinning of een dijkdoorbraak.
Onder 'vrijliggende diepe plas' wordt verstaan: diepe plas, die niet is gelegen in een oppervlaktewaterlichaam in beheer bij het Rijk en die bovendien boven de spronglaag nauwelijks wordt gevoed door oppervlaktewater van elders (de verblijftijd van het water is voor 90% van het jaar langer dan een maand). Als de diepe plas is gelegen in een groter oppervlaktewaterlichaam wordt de rest van het oppervlaktewaterlichaam beschouwd als oppervlaktewater van elders. Onder 'niet-vrijliggende diepe plas' wordt verstaan: diepe plas, gelegen in een oppervlaktewaterlichaam in beheer bij het Rijk, of diepe plas die niet aan de definitie van vrijliggende plas voldoet.
- (4) Op de waarden uit deze tabel hoeft geen bodemtypecorrectie te worden toegepast als het gehalte van organische stof minder dan 10% bedraagt.
- (5) Tenzij een lokale maximale waarde is vastgesteld (zie paragraaf 5).
- (6) Met toepassingswaarden voor PFAS wordt bedoeld de waarde voor alle overige PFAS verbindingen, te toetsen per stof (dus niet gesommeerd). PFOS en PFOA worden getoetst aan de hand van de sommatie van de concentraties lineair en vertakt.
- (7) Voor plassen waar nog geen verondieping heeft plaatsgevonden, kan niet van de toepassingswaarde in de tabel worden uitgegaan. In deze gevallen zal het waterschap in overleg met gemeente en provincie een uitvoerige afweging moeten maken of

deze verondieping gewenst is en welke voorwaarden hieraan moeten worden gesteld. Hierbij moet op basis van de zorgplichten zelf worden bepaald welke kwaliteit grond en baggerspecie verantwoord kan worden toegepast.

- (8) Alleen indien in de nabijheid van de diepe plas geen kwetsbaar object is gelegen. Hiervoor is een toetsingskader opgenomen in de Handreiking voor de herinrichting van diepe plassen.

Gebiedsspecifiek beleid

De toepassingsnormen die in de Regeling bodemkwaliteit zijn opgenomen, gelden in beginsel voor het hele land. Het Besluit bodemkwaliteit biedt echter de mogelijkheid om in het kader van gebiedsspecifiek beleid afwijkende lokale maximale waarden vast te stellen. Het spreekt vanzelf dat hieraan specifiek onderzoek aan ten grondslag hoort te liggen en dat de waarden degelijk moeten worden onderbouwd. In het kader van het Besluit bodemkwaliteit worden hieraan eisen gesteld.

Via het vaststellen van minder strenge lokale maximale waarden kan worden afgeweken van het uitgangspunt van het Besluit bodemkwaliteit dat geen verslechtering van de bestaand bodemkwaliteit op locatieniveau is toegestaan. Dit houdt in dat de bestaande bodemkwaliteit op locatieniveau, te weten de locatie waar de grond of baggerspecie wordt toegepast, binnen het gebied wel kan verslechteren. Omdat tot de lokale maximale waarde alleen grond en baggerspecie mogen worden toegepast die in het bodembeheergebied zelf zijn ontgraven, is op gebiedsniveau echter geen sprake van verslechtering. Grond en baggerspecie worden binnen het beheersgebied alleen verplaatst.

De in dit tijdelijk handelingskader opgenomen achtergrondwaarden kunnen in heel Nederland worden aangehouden, tenzij is of wordt voorzien in gebiedsspecifiek beleid. Met gebiedsspecifiek beleid kan lokaal meer ruimte worden geboden, maar kan ook een strengere waarde worden vastgesteld. Tot 1 januari 2021 geldt een versnelde voorbereidingsprocedure voor het vaststellen van besluiten inzake gebiedsspecifiek beleid voor PFAS¹. Daarnaast kan de gemeente of waterbeheerder in verband met een specifieke lokale of regionale problematiek een andere invulling van de zorgplicht geven, bij voorkeur in beleidsregels om daaraan voldoende bekendheid te geven.

Bij het stellen van lokale maximale waarden moet wat betreft de achtergrondwaarden de volgende kanttekening worden gemaakt. In de systematiek van het Besluit bodemkwaliteit kunnen geen lokale maximale waarden worden vastgesteld beneden de achtergrondwaarde die in de Regeling bodemkwaliteit is vastgesteld, ook niet als lokaal lagere waarden zijn gemeten. Dit volgt uit artikel 39 van het Besluit bodemkwaliteit. De voorlopige achtergrondwaarden waarvan in dit tijdelijk handelingskader sprake is, zijn echter gegeven ter invulling van de zorgplicht en niet in de Regeling bodemkwaliteit opgenomen. Een eis aan het gebiedsspecifieke beleid is dat de noodzakelijkheid van lokale maximale waarden, voldoende ondersteund door onderzoek, moet worden aangetoond.

Als de wens bestaat om in het kader van gebiedsspecifiek beleid een lokale maximale waarde vast te stellen kan de gemeente, onderscheidenlijk waterbeheerder, een bodembeheergebied aanwijzen (indien de lokale maximale waarde een verslechtering op de locatie van toepassen toestaat) en een goede motivering, bij voorkeur in een nota bodembeheer, vaststellen die aan de eisen van het Besluit bodemkwaliteit voldoet. Daarbij kan gebruik worden gemaakt van de Risicotoolbox bodem, onderscheidenlijk de Risicotoolbox waterbodems. Deze zullen worden aangevuld met informatie over PFAS. Tot die tijd kan bij het vaststellen van lokale maximale waarden boven de risicogrenswaarde die door het RIVM zijn aangegeven, over de risico's van de lokale maximale waarden advies worden ingewonnen bij het RIVM.

Voor het vaststellen van soepeler normen kan aanleiding bestaan als de bestaande bodemkwaliteit in een gebied slechter is dan de toepassingswaarden die landelijk worden gehanteerd, en de in het gebied vrijkomende grond en baggerspecie van slechtere kwaliteit hierdoor volgens de landelijke toepassingswaarden niet mag worden toegepast. Op voorwaarde dat in het aangewezen bodembeheergebied op gebiedsniveau sprake is van *stand-still* kunnen de nodige afwegingen worden gemaakt die vraag en aanbod van grond en baggerspecie binnen het gebied op elkaar afstemmen teneinde impasses bij het grondverzet en baggerwerkzaamheden te voorkomen.

¹ <https://www.bodemplus.nl/actueel/nieuwsberichten/2019/wijziging-besluit-bodemkwaliteit-versneld/>

