



INVENTERRA

Verkennend bodemonderzoek

Fallaetswei 12a
Drachtstercompagnie

21-2386-R01AvH

A hand wearing a white nitrile glove holds a small green seedling with a red stem inside a clear test tube. The test tube is partially filled with dark soil. The background is a soft-focus green field.

**TOT IN DE
BODEM
UITGEZOCHT**



COLOFON

Opdrachtgever	Buro SRO 't Goylaan 11 3525 AA Utrecht
Locatie	Fallaetswei 12a te Drachtstercompagnie
Type onderzoek	Verkennend bodemonderzoek NEN 5740
Rapportnummer	21-2386-R01AvH
Datum rapport	15 augustus 2022
Auteur	Dhr. A.J. van Houwelingen Projectleider Bodem 
Kwaliteitscontrole	Dhr. J.G. Voorhorst Projectleider Bodem 

Inventerra

Nijverheidsweg 34
3341 LJ Hendrik-Ido-Ambacht

(078) 682 24 55
info@inventerra.nl



I N H O U D S O P G A V E

1. INLEIDING	1
2. MILIEUHYGIËNISCH VOORONDERZOEK NEN 5725	2
2.1 Algemeen.....	2
2.2 Verzamelde informatie vooronderzoek	2
2.3 Hypothese.....	3
3. OPZET, UITVOERING EN RESULTATEN VERKENNEND BODEMONDERZOEK NEN 5740	5
3.1 Onderzoeksopzet	5
3.2 Uitvoering veldwerk.....	5
3.3 Uitvoering chemisch-analytisch onderzoek	6
4. CONCLUSIES EN AANBEVELINGEN	7

B I J L A G E N

1.	Weergave onderzoekslocatie
1.1	Omgevingskaart en kadastrale gegevens
1.2	Situatietekening(en)
1.3	Foto's
2.	Boorprofielen
3.	Analysecertificaten
4.	Toetsingskader
5.	Resultaten vooronderzoek
6.	Kwaliteitsaspecten van het onderzoek



1. INLEIDING

In opdracht van Buro SRO heeft Inventerra in juli 2022 een verkennend bodemonderzoek conform de NEN 5740 verricht op de locatie Fallaetswei 12a te Drachtstercompagnie.

De aanleiding voor het bodemonderzoek is de voorgenomen bestemmingswijziging en aanvraag van een Omgevingsvergunning in verband met de geplande nieuwbouw van een woning. Het doel is het vaststellen van de huidige bodemkwaliteit en of deze bodemkwaliteit geen belemmering vormt voor het huidige en toekomstige gebruik.

Onderhavig onderzoek is uitgevoerd conform de werkwijze volgens de NEN 5725:2017 (Strategie voor het uitvoeren van milieuhygiënisch vooronderzoek) en de NEN 5740 (Strategie voor het uitvoeren van een verkennend bodemonderzoek).

Kwaliteit

Inventerra is door Normec Certification gecertificeerd voor de BRL SIKB 2000, protocol 2001, 2002 en 2018 (certificaatnummer EC-SIK-20241) en de BRL SIKB 6000, protocol 6001 en 6002 (certificaatnummer EC-SIK-60009) en is tevens door TÜV Nederland gecertificeerd voor de algemene kwaliteitsnorm NEN-EN-ISO 9001.

De genoemde beoordelingsrichtlijn BRL SIKB 2000 is onderdeel van een certificatiesysteem voor het gehele proces van veldwerk bij milieuhygiënisch onderzoek, inclusief alle secundaire processen, dat begint bij de acceptatie van het veldwerk en dat eindigt bij de overdracht van veldgegevens en monsters, inclusief de daarbij horende veldwerkrapportage, aan de opdrachtgever.

Op dit bodemonderzoek zijn de volgende protocollen, behorende bij de BRL SIKB 2000, van toepassing:

- 2001 – Plaatsen van handboringen en peilbuizen, maken van boorbeschrijvingen, nemen van grondmonsters en waterpassen.
- 2002 – Het nemen van watermonsters.
- 2018 – Locatie-inspectie en monsterneming van asbest in bodem.

De beoordelingsrichtlijn BRL SIKB 2000 is niet van toepassing op:

- de processen vóór het veldwerk, zoals vraagstelling, gegevens verzamelen en onderzoeksvoorstel;
- de processen ná het veldwerk, zoals laboratoriumanalyses, interpretatie van analyse- en veldwerkresultaten en advies;
- veldwerk anders dan middels de technieken boringen, steken en graven van sleuven, inclusief alle veldwerk dat volgt op deze technieken zoals plaatsen van peilbuizen of bemonsteren van peilbuizen;
- de monsterneming in het kader van het Besluit bodemkwaliteit.

Inventerra verklaart hierbij geen organisatorische, financiële of juridische binding te hebben met de opdrachtgever en/of de onderhavige onderzoekslocatie en verklaart daarmee te voldoen aan de vereisten zoals gesteld in Kwalibo (Besluit uitvoeringskwaliteit bodembeheer).



2. MILIEUHYGIËNISCH VOORONDERZOEK NEN 5725

2.1 Algemeen

Om inzicht te krijgen over de mogelijke aanwezigheid van verontreinigingen wordt relevante informatie over de onderzoekslocatie en eventueel de beïnvloeding vanuit de directe omgeving verzameld, geanalyseerd en geïnterpreteerd. De te verzamelen informatie is afhankelijk van de aanleiding en het doel van het vooronderzoek. De aanleiding voor het navolgend beschreven vooronderzoek is het opstellen van een hypothese over de bodemkwaliteit ten behoeve van het uit te voeren bodemonderzoek (aanleiding A uit de NEN 5725:2017).

Ten behoeve hiervan dient in ieder geval informatie te worden verzameld over:

- Bodemopbouw en geohydrologie, inclusief informatie over de verwachte aan- of afwezigheid van antropogene lagen in de bodem;
- Verwachting t.a.v. de bodemkwaliteit op basis van de bodemkwaliteitskaart, reeds uitgevoerde bodemonderzoeken en of mogelijk sprake kan zijn van een geval van ernstige bodemverontreiniging;
- Gebruik en beïnvloeding van de locatie, verdachte situaties, asbest, activiteiten en/of ongewone voorvallen, op basis van het voormalige en huidige gebruik.

Voor het verzamelen van de benodigde informatie kunnen meerdere informatiebronnen worden geraadpleegd, zoals:

- Informatie/interview(s) eigenaar en/of opdrachtgever
- Archieven gemeente, omgevingsdienst en/of provincie
- Online bronnen zoals bodemloket.nl en topotijdreis.nl
- Bodemkwaliteitskaarten
- Topografische kaarten
- Geohydrologische kaarten

Verder dient een terreinverkenning te worden uitgevoerd. Deze kan eventueel meteen voorafgaand aan de uitvoering van het veldwerk worden uitgevoerd.

Vermeld dient te worden dat de verantwoordelijkheid voor de resultaten van onderhavig onderzoek wordt beperkt tot de aan deze resultaten ten grondslag liggende en op het moment van onderzoek ter beschikking staande gegevens, alsmede de bij de terreininspectie(s) ter plaatse van de onderzoekslocatie geconstateerde situatie.

2.2 Verzamelde informatie vooronderzoek

In de navolgende tabel is de tijdens het vooronderzoek verzamelde relevante informatie weergegeven.

Tabel 1 Overzicht verzamelde informatie vooronderzoek

Gegevens onderzoekslocatie	
Adres	Fallaetswei 12a te Drachtstercompagnie
Kadaster	Drachten, sectie B, nr. 6708 (ged.)
XY-coördinaten	X: 205.450 Y: 571.985
Begrenzing onderzoekslocatie	De begrenzing van de onderzoekslocatie is weergegeven in bijlage 1. De oppervlakte van de onderzoekslocatie bedraagt 1.600 m ² .
Huidig gebruik	Weiland
Toekomstig gebruik	Gepland is de nieuwbouw van een woning.
Omgeving	De locatie wordt omringd door weilanden. Noordelijk bevindt zich een woning. Oostelijk bevindt zich de openbare weg.



Vervolg tabel 1 Overzicht verzamelde informatie vooronderzoek

Overige informatie vooronderzoek	
Informatie opdrachtgever	Geen bijzonderheden
Terreinverkenning	<ul style="list-style-type: none">• De locatie is in gebruik als weiland.• Bij de terreininspectie is aandacht besteed aan het voorkomen van verdachte punten, zoals brandplaatsen, terreinophogingen of verzakkingen, aanwezigheid van puin op de bodem en de aanwezigheid van asbestverdachte bouw- en/of verhardingsmaterialen. Voornoemde aspecten zijn niet waargenomen.
Kaartmateriaal	Topotijdreis: Voor zover te herleiden zijn er geen kassen, boomgaarden of sloten aanwezig geweest op de onderzoekslocatie.
Gemeente Smallingerland	Bodeminformatie onderzoekslocatie: Bij de Omgevingsdienst is geen informatie beschikbaar over (voormalige) tanks of (historische) bodembedreigende (bedrijfs)activiteiten. Ook is er geen informatie over eerder uitgevoerde bodemonderzoeken. Op het perceel is een gedempte sloot gelegen. Deze bevindt zich echter op een afstand van meer dan 50 meter ten westen van de onderzoekslocatie.
Bodemloket.nl	Geen aanvullende informatie
Bodemkwaliteitskaart	Voor de locatie geldt dat zowel de bovengrond als de ondergrond geclassificeerd is als "Achtergrondwaarde".
Geohydrologie (DinoLoket en Grondwaterkaarten TNO)	Holocene deklaag, bestaande uit kleiige afzettingen van de Formatie van Drente: tot ca. 10 m-mv. Circa 4 meter dikke zandlaag bestaande uit afzettingen van de formaties van Drente en Peelo Kleiige eenheid bestaande uit de kleiige afzettingen van de Formatie Peelo: dikte ca. 40 meter Stromingsrichting van het freatisch grondwater (<10 m): beïnvloed door lokale factoren Stromingsrichting grondwater in eerste watervoerend pakket: oostelijk

In bijlage 1 zijn de kadastrale informatie, foto's, gemaakt tijdens de terreininspectie, en de situatietekening bijgevoegd. In bijlage 5 zijn relevante gegevens van het vooronderzoek opgenomen.

2.3 Hypothese

Ten behoeve van het opstellen van de onderzoekshypothese(s) dienen de volgende onderzoeksvragen te worden beantwoord:

Wat is de afbakening van de onderzoekslocatie?

De begrenzing van de onderzoekslocatie is weergegeven op de situatietekening in bijlage 1.

Is sprake van bodemvreemde lagen en waar bevinden deze zich?

Er is op grond van het vooronderzoek geen aanleiding om te verwachten dat sprake is van bodemvreemde lagen.

Is de bodem asbestverdacht?

Omdat op grond van het vooronderzoek geen bodemvreemde lagen worden verwacht, is de bodem vooralsnog onverdacht voor asbest.

Welke kwaliteitsklasse is toegekend aan de bodem in de bodemkwaliteitskaart en welke lagen zijn daarbij te onderscheiden?

Voor de locatie geldt dat zowel de bovengrond als ondergrond is geclassificeerd als "Achtergrondwaarde".

Is er sprake van beïnvloeding vanuit de omgeving van de bodemkwaliteit of de kwaliteit van het grondwater?

Er wordt niet verwacht dat eventuele activiteiten op de omliggende percelen de bodemkwaliteit op het onderzoeksterrein negatief hebben beïnvloed.



Is de milieuhygiënische kwaliteit van de bodem afdoende bekend of is bodemonderzoek noodzakelijk?

Er is op de locatie nog geen bodemonderzoek uitgevoerd; derhalve is de uitvoering van bodemonderzoek nodig.

Wordt op de locatie of een deel daarvan (een geval van ernstige) bodemverontreiniging vermoed?

Op grond van de verzamelde informatie wordt niet verwacht dat sprake is van een bodemverontreiniging op de locatie.

Is er sprake van potentiële bronnen van bodemverontreiniging, waar liggen ze en wat zijn verdachte parameters?

Ter plaatse van de onderzoekslocatie zijn geen potentiële bronnen van bodemverontreiniging bekend.

Welke hypothese en strategie zijn van toepassing bij de uitvoering van bodemonderzoek?

Er vanuit gegaan dat sprake is van een onverdachte locatie en is de onderzoeksstrategie voor een 'onverdachte niet-lijnvormige locatie' (ONV-NL, NEN 5740) van toepassing.



3. OPZET, UITVOERING EN RESULTATEN VERKENNEND BODEMONDERZOEK NEN 5740

3.1 Onderzoeksopzet

Op basis van de in het vorige hoofdstuk geformuleerde hypothese en onderzoeksstrategie is de minimaal benodigde onderzoeksinspanning bepaald. In onderstaande tabel is aangegeven welke werkzaamheden en analyses volgens de NEN 5740 worden verricht.

Tabel 2 Veldwerkzaamheden en analyses

Locatie	Strategie	Veldwerk			Analyses	
		boringen	peilbuizen	bg	og	gw
Opp. 1.600 m ²	ONV-NL	8x 0,5 m-mv 2x 2,0 m-mv	1x	2x NENG	1x NENG	1x NENW

Verklaring tabel:

m-mv: meter-maaiveld bg: bovengrond vd: verdachte laag og: ondergrond gw: grondwater

NENG : standaard pakket grond (droge stofgehalte, organisch stof- en lutumgehalte, 9 zware metalen (barium, cadmium, kobalt, koper, kwik, lood, molybdeen, nikkel en zink), polycyclische aromatische koolwaterstoffen (PAK 10 VROM), polychloorbifenylen (PCB), minerale olie)

NENW : standaard pakket grondwater (9 zware metalen (barium, cadmium, kobalt, koper, kwik, lood, molybdeen, nikkel en zink), vluchtige aromatische koolwaterstoffen (benzeen, toluen, ethylbenzeen, xylenen, naftaleen en styreen), vluchtige gehalogeneerde koolwaterstoffen (VOCI, 11 stuks), minerale olie)

Het onderzoek naar de aanwezigheid van asbest in en op de bodem beperkt zich tot het doen van waarnemingen tijdens de terreininspectie en tijdens het boren. Dit asbestonderzoek is indicatief. Specifiek onderzoek naar de aanwezigheid van asbest in grond en/of puin, conform de NEN 5707/5897, maakt geen onderdeel uit van dit bodemonderzoek.

3.2 Uitvoering veldwerk

De veldwerkzaamheden zijn uitgevoerd conform BRL SIKB 2000 en de daarbij horende protocollen 2001 en 2002. De veldwerkzaamheden in het kader van protocol 2001 en 2002 zijn uitbesteed aan Klijn Bodemonderzoek B.V. te Zuidbroek. De uitvoerend veldmedewerker van Klijn Bodemonderzoek B.V., dhr. J.A. Post, is in dit kader geregistreerd bij Rijkswaterstaat Leefomgeving onder certificaatnr. K44009/11.

Op 8 juli 2022 zijn in totaal 11 boringen (boringen 101 t/m 111) geplaatst, in diepte variërend van 0,5 – 3,2 m-mv. Boring 108, centraal op het terrein, is afgewerkt met een peilbuis ten behoeve van het grondwateronderzoek. De situering van de boringen en de peilbuis en enkele overzichtsfoto's zijn weergegeven in bijlage 1.2 en 1.3.

Het omhoog gebrachte bodemmateriaal is ter plaatse zintuiglijk beoordeeld, de vrijgekomen grond is geclassificeerd en bodemvreemde elementen en waarneembare afwijkingen (zoals kleur, geur, bijmengingen, verontreinigingen) zijn beschreven in boorprofielen, welke in bijlage 2 zijn bijgevoegd. Bij iedere boring zijn monsters genomen van de te onderscheiden bodemlagen.

De bodem op de locatie bestaat tot 1,3 m-mv uit zand, met daaronder een circa 1 meter dikke leemlaag, gevolgd door klei tot de maximale boordiepte, met plaatselijke een zandige toplaag. Er zijn geen zintuiglijke waarnemingen gedaan, die kunnen duiden op de aanwezigheid van bodemverontreiniging. Het grondwater bevond zich tijdens het veldwerk op een diepte van 1,4 m-mv.

In en op de bodem is geen asbestverdacht (plaat)materiaal waargenomen; onder asbestverdacht (plaat)materiaal wordt materiaal verstaan dat op basis van voorkennis en/of een visuele beoordeling een hoeveelheid asbest zou kunnen bevatten.



Het grondwater uit de geplaatste peilbuis 108 is op 18 juli 2022, door dhr. J.A. Post van Klijn Bodemonderzoek B.V., zorgvuldig afgepompt en bemonsterd. De resultaten van de veldmetingen en eventuele bijzonderheden zijn weergegeven in onderstaande tabel.

Tabel 3 Resultaten veldmetingen en waarnemingen tijdens monsternamen grondwater

Peilbuis	Filterstelling (m-mv)	Grondwaterstand (m-mv)	pH	EGV ($\mu\text{S}/\text{cm}$)	Troebelheid (NTU)*	Bijzonderheden
108	2,20 - 3,20	1,10	6,8	258	13,78	-

Verklaring tabel: pH: zuurgraad EGV: elektrisch geleidend vermogen

*: Bij een NTU >10 dient het grondwater als troebel te worden beschouwd

Tijdens de uitvoering van de veldwerkzaamheden zijn geen kritieke afwijkingen van de proceseisen opgetreden.

3.3 Uitvoering chemisch-analytisch onderzoek

In onderstaande tabel is een overzicht opgenomen van de geanalyseerde grond- en grondwatermonsters en de uitgevoerde analyses. De analyseresultaten zijn getoetst aan het vigerende bodembeleid en zijn eveneens weergegeven in de tabel. Daarbij zijn alleen de parameters vermeld die verhoogd zijn ten opzichte van de achtergrond- c.q. streefwaarde(n). De analysecertificaten zijn bijgevoegd in bijlage 3. In bijlage 4 is het wettelijk toetsingskader beschreven en is de uitgebreide toetsing van de analyseresultaten bijgevoegd.

Tabel 4 Overzicht grond- en grondwatermonsters en analyseresultaten

Grond	Boring met traject (m-mv)	Analyse	Toelichting	> AW	> T	> I
MM1	101 (0,00 - 0,50)	NENG	Zandige bovengrond, visueel onverdacht	-	-	-
	102 (0,00 - 0,50)					
	103 (0,00 - 0,50)					
	104 (0,00 - 0,50)					
	105 (0,00 - 0,50)					
	106 (0,00 - 0,50)					
MM2	107 (0,00 - 0,50)	NENG	Zandige bovengrond, visueel onverdacht	Kwik (-)	-	-
	108 (0,00 - 0,50)					
	109 (0,00 - 0,50)					
	110 (0,00 - 0,50)					
	111 (0,00 - 0,50)					
MM3	103 (0,80 - 1,00)	NENG	Lemige ondergrond, visueel onverdacht	-	-	-
	103 (1,00 - 1,50)					
	108 (1,30 - 1,60)					
	108 (1,60 - 2,00)					
	111 (1,00 - 1,50)					
	111 (1,50 - 2,00)					
Grondwater	Filterstelling (m-mv)	Analyse	Toelichting	> S	> T	> I
108-01-01	2,20 - 3,20	NENW	-	-	-	-

Verklaring tabel:

NENG : 9 zware metalen, PAK, PCB, minerale olie, droge stofgehalte, organisch stof- en lutumgehalte

NENW : 9 zware metalen, vluchtige aromatische en gehalogeneerde koolwaterstoffen, minerale olie

> AW : overschrijding achtergrondwaarde(n)

> S : overschrijding streefwaarde(n)

> T : overschrijding voormalige tussenwaarde(n)

> I : overschrijding interventiewaarde(n)

- : geen overschrijding

(getal) : verontreinigingsfactor t.o.v. de interventiewaarde (interventiewaarde is factor 1)

(-) : verontreinigingsfactor is kleiner dan 0,01



4. CONCLUSIES EN AANBEVELINGEN

In opdracht van Buro SRO heeft Inventerra in juli 2022 een verkennend bodemonderzoek conform de NEN 5740 verricht op de locatie Fallaetswei 12a te Drachtstercompagnie. De onderzoekslocatie, met een oppervlakte van 1.600 m², is in gebruik als weiland.

De aanleiding voor het bodemonderzoek is de voorgenomen bestemmingswijziging en aanvraag van een Omgevingsvergunning in verband met de geplande nieuwbouw van een woning. Het doel is het vaststellen van de huidige bodemkwaliteit en of deze bodemkwaliteit geen belemmering vormt voor het huidige en toekomstige gebruik.

Op basis van het uitgevoerde vooronderzoek is een hypothese opgesteld met betrekking tot een mogelijke verontreinigingssituatie in de bodem, namelijk onverdacht voor bodemverontreiniging.

Uit de resultaten van het verkennend bodemonderzoek wordt het volgende geconcludeerd:

- De zintuiglijk onverdachte bovengrond op de locatie (0 – 0,5 m-mv) is niet verontreinigd met de onderzochte stoffen, met uitzondering van een licht verhoogd gehalte kwik in mengmonster MM2.
- In de zintuiglijk onverdachte ondergrond op de locatie (0,8 – 2,0 m-mv) zijn geen verontreinigingen aangetoond.
- Het grondwater op de onderzoekslocatie (peilbuis 108) is niet verontreinigd.

Op basis van het uitgevoerde bodemonderzoek dient de hypothese 'onverdacht voor verontreiniging' (strikt genomen) verworpen te worden, vanwege het aangetoonde licht verhoogde gehalte aan kwik in mengmonster MM2 van de bovengrond. Het aangetoonde verhoogde gehalte is echter zodanig licht verhoogd dat aanvullend onderzoek (eventueel op basis van een aangepaste onderzoeksstrategie) of nadere maatregelen ons inziens niet noodzakelijk worden geacht. Vanuit milieuhygiënisch oogpunt is het terrein geschikt voor de huidige en de toekomstige bestemming.

Dit onderzoek is onder Kwalibo (een onderdeel van het Besluit bodemkwaliteit) uitgevoerd. Het betreft echter géén partijkeuring. Bij afvoer van grond of verhardingsmaterialen van de locatie kan er sprake zijn van beperkingen in de hergebruiksmogelijkheden en/of van verwerkingskosten. Ook kan door derden, ongeacht de resultaten van dit bodemonderzoek, een keuring van de af te voeren partij verlangd worden en/of een onderzoek naar PFAS. Bij graafwerkzaamheden in de grond dient rekening gehouden te worden met eventueel te treffen veiligheidsmaatregelen conform de CROW-publicatie 400. Voor verdere informatie hierover kunt u zich tot Inventerra wenden.

Het bodemonderzoek heeft over het algemeen een geldigheid van 2 tot 5 jaar.



B I J L A G E N

Bijlage 1	Weergave onderzoekslocatie
Bijlage 1.1	Omgevingskaart en kadastrale gegevens
Bijlage 1.2	Situatietekening(en)
Bijlage 1.3	Foto's
Bijlage 2	Boorprofielen
Bijlage 3	Analysecertificaten
Bijlage 4	Toetsingskader en toetsingswaarden
Bijlage 5	Resultaten vooronderzoek
Bijlage 6	Kwaliteitsaspecten van het onderzoek



Bijlage 1 Weergave onderzoekslocatie



Bijlage 1.1 Omgevingskaart en kadastrale gegevens



Omgevingskaart



Deze kaart is noordgericht.

 Hier bevindt zich de onderzoekslocatie.

BEBOUWING a bebouwd gebied b gebouwen c hoogbouw d kas	WEGEN autoweg hoofdweg met geschieden rijbanen hoofdweg regionale weg met geschieden rijbanen regionale weg lokale weg met geschieden rijbanen lokale weg weg met loze of vaste verharding onverharde weg straat/verge weg voetgangersgebied fietspad pad, voetpad weg in aanleg viaduct opdam dunne vaste brug beweegbare brug brug op pijlers	SPOORWEGEN spoorweg enkelspoor spoorweg meerspoor a station b spoorweg in tunnel tramweg a sneltram b sneltranhalte a metro bovengronds b metrolaan	HYDROGRAFIE waterloop smaller dan 3 m waterloop 3-5 m breed waterloop breder dan 5 m Schel a b c a duiker b grondduiker c afsluitbare duiker	BOOMGROEVEN a grasland met sluis b akkerland met grasveld c boomgaard d fruikwekerij e boomkweeking f grasland met populierenpotland g loofbos h naaldbos i gemengd bos j grasland k heide l zand m draaieland, moeras n rietland o steekrooker, begraaftplaats p oeverbodengebruik	OVERIGE SYMBOLEN a religieus gebouw b toren, hoge kapel c religieus gebouw met toren d markant object e watertoeren f vaartoren g gemeentebuis h postbureau c politiebureau d wijkwaker a kapel b kruis c slinger d belemmering a windmolen h watermolen c windmolen d windmolen a oliepompinstallatie b remruimte c sandstraal a lampenpaal b monument c gemeentebuis a kamperterrein b sportcomplex c zandveld a paal b grenspunt c boom schietbaan afrostering hoogspanningsleiding met mast mast golfdwering
---	--	---	---	--	--

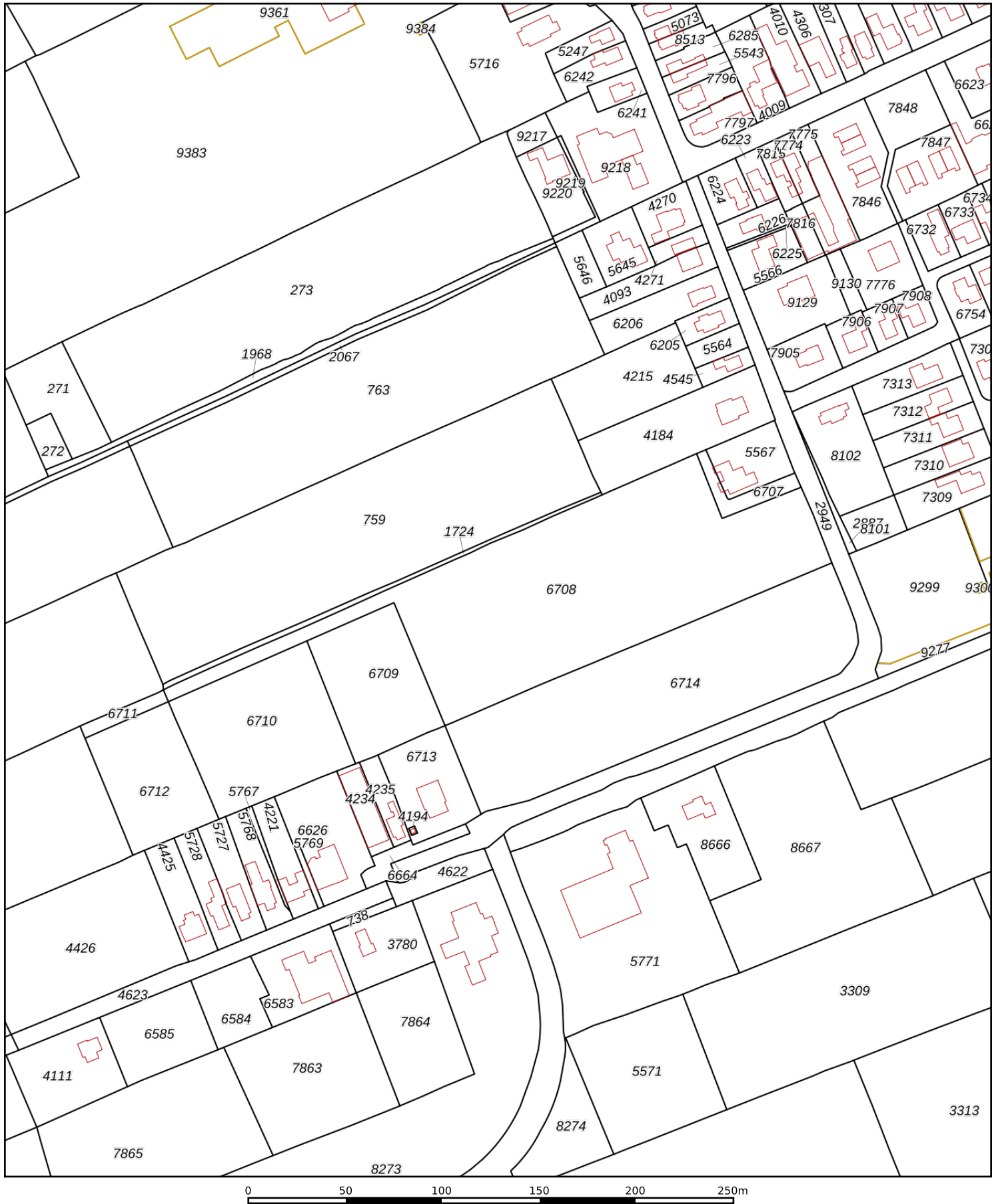

<p>12345 Perceelnummer</p> <p>25 Huisnummer</p> <p>— Vastgestelde kadastrale grens</p> <p>— Voorlopige kadastrale grens</p> <p>— Administratieve kadastrale grens</p> <p>— Bebouwing</p>	<p>Deze kaart is noordgericht</p> <p>Schaal 1: 2600</p> <p>Kadastrale gemeente Drachten</p> <p>Sectie B</p> <p>Perceel 6708</p>	<p>kadaster</p> 
--	---	--

Voor een eensluitend uittreksel, geleverd op 24 november 2021
De bewaarder van het kadaster en de openbare registers

Aan dit uittreksel kunnen geen betrouwbare maten worden ontleend.
De Dienst voor het kadaster en de openbare registers behoudt zich de intellectuele eigendomsrechten voor, waaronder het auteursrecht en het databankenrecht.



Bijlage 1.2 Situatietekening(en)

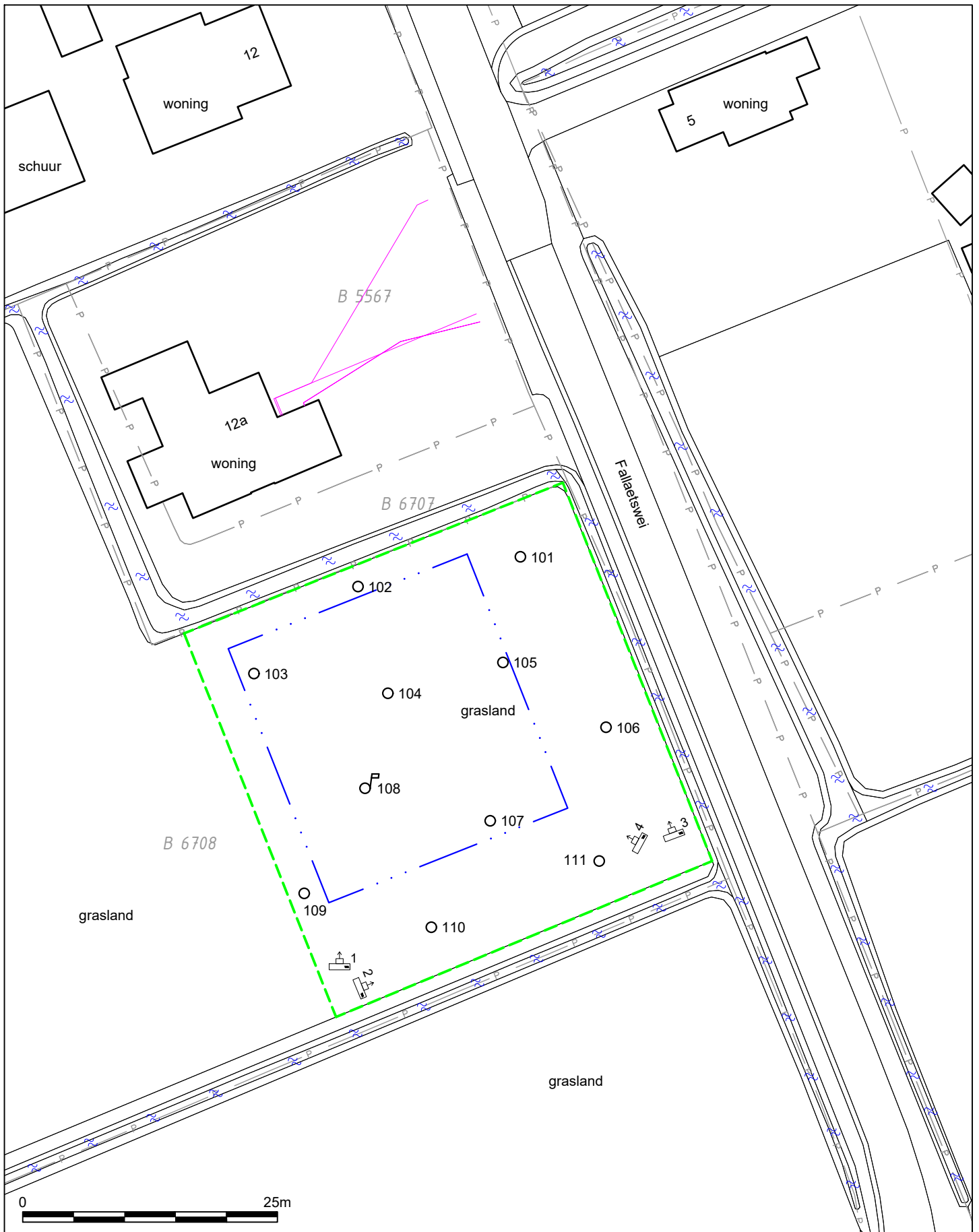

LEGENDA

- geplaatste boring
- geplaatste peilbuis
- grens onderzoekslocatie
- contour bestaande bebouwing
- bouwvlak
- tracé kabels en leidingen
- perceelgrens
- perceelnummer
- fotostandpunt

TITEL

Positie boringen en peilbuis

PROJECT

Verkennd bodemonderzoek
Fallaetswei 12a te Drachtstercompagnie

PROJECTNR. 21-2386

DATUM 15-07-2022

SCHAAL 1:500

FORMAAT A4

BIJLAGE 1.2



INVENTERRA



Bijlage 1.3 Foto's

Foto 1



Foto 2



Foto 3



Foto 4





Bijlage 2 Boorprofielen

Legenda (conform NEN 5104)

grind

	Grind, siltig
	Grind, zwak zandig
	Grind, matig zandig
	Grind, sterk zandig
	Grind, uiterst zandig

zand

	Zand, kleiïg
	Zand, zwak siltig
	Zand, matig siltig
	Zand, sterk siltig
	Zand, uiterst siltig

veen

	Veen, mineraalarm
	Veen, zwak kleiïg
	Veen, sterk kleiïg
	Veen, zwak zandig
	Veen, sterk zandig

peilbuis

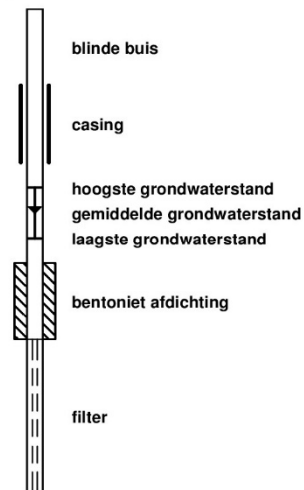

klei

	Klei, zwak siltig
	Klei, matig siltig
	Klei, sterk siltig
	Klei, uiterst siltig
	Klei, zwak zandig
	Klei, matig zandig
	Klei, sterk zandig

leem

	Leem, zwak zandig
	Leem, sterk zandig

overige toevoegingen

	zwak humeus
	matig humeus
	sterk humeus
	zwak grindig
	matig grindig
	sterk grindig

geur

	geen geur
	zwakke geur
	matige geur
	sterke geur
	uiterste geur

olie

	geen olie-water reactie
	zwakke olie-water reactie
	matige olie-water reactie
	sterke olie-water reactie
	uiterste olie-water reactie

p.i.d.-waarde

	>0
	>1
	>10
	>100
	>1000
	>10000

monsters

	geroerd monster
	ongeroid monster

overig

	bijzonder bestanddeel
	Gemiddeld hoogste grondwaterstand
	grondwaterstand
	Gemiddeld laagste grondwaterstand
	slib
	water

Voor de mate van bijmenging met bijzondere bestanddelen worden de volgende gradaties en percentages gehanteerd:

- Sporen <1%
- Zwak <5%
- Matig 5 – 15%
- Sterk 15 – 50%
- Uiterst 50 – 80%
- Volledig >80%

Boring: 101

Datum plaatsing: 8-7-2022
Boormeester: J.A.Post

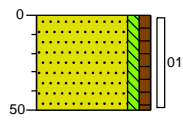

0 weiland
Zand, matig fijn, zwak siltig, zwak humeus, geen olie-water reactie, zwart, Edelmanboor
-50

Boring: 102

Datum plaatsing: 8-7-2022
Boormeester: J.A.Post

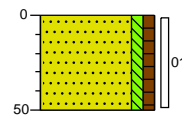

0 weiland
Zand, matig fijn, zwak siltig, zwak humeus, geen olie-water reactie, zwart, Edelmanboor
-50

Boring: 103

Datum plaatsing: 8-7-2022
Boormeester: J.A.Post

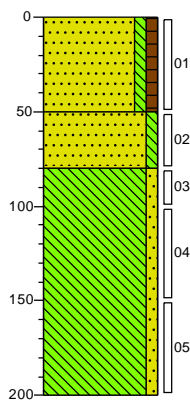

0 weiland
Zand, matig fijn, zwak siltig, zwak humeus, geen olie-water reactie, zwart, Edelmanboor
-50
Zand, matig fijn, zwak siltig, geen olie-water reactie, geel, Edelmanboor
-80
Leem, zwak zandig, geen olie-water reactie, grijscreme, Edelmanboor
-200

Boring: 104

Datum plaatsing: 8-7-2022
Boormeester: J.A.Post

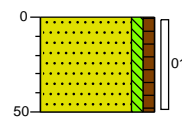

0 weiland
Zand, matig fijn, zwak siltig, zwak humeus, geen olie-water reactie, zwart, Edelmanboor
-50

Boring: 105

Datum plaatsing: 8-7-2022
 Boormeester: J.A.Post

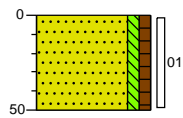

0 weiland
 Zand, matig fijn, zwak siltig, zwak humeus, geen olie-water reactie, zwart, Edelmanboor
 -50

Boring: 106

Datum plaatsing: 8-7-2022
 Boormeester: J.A.Post

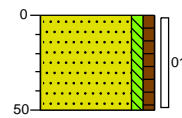

0 weiland
 Zand, matig fijn, zwak siltig, zwak humeus, geen olie-water reactie, zwart, Edelmanboor
 -50

Boring: 107

Datum plaatsing: 8-7-2022
 Boormeester: J.A.Post

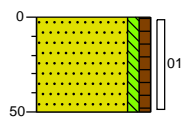

0 weiland
 Zand, matig fijn, zwak siltig, zwak humeus, geen olie-water reactie, zwart, Edelmanboor
 -50

Boring: 108

Datum plaatsing: 8-7-2022
 Boormeester: J.A.Post
 GWS (cm-mv): 140

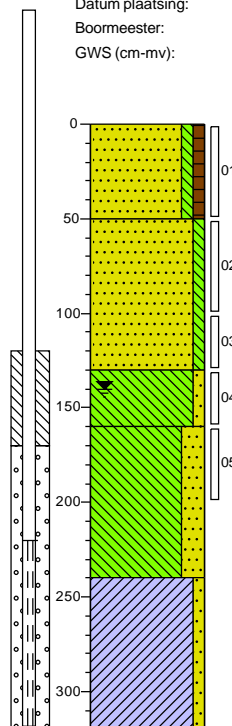

0 weiland
 Zand, matig fijn, zwak siltig, zwak humeus, geen olie-water reactie, zwart, Edelmanboor
 -50
 Zand, matig fijn, zwak siltig, geen olie-water reactie, geel, Edelmanboor
 -130
 Leem, zwak zandig, geen olie-water reactie, grijscreme, Edelmanboor
 -160
 Leem, sterk zandig, geen olie-water reactie, creme, Edelmanboor
 -240
 Klei, zwak zandig, geen olie-water reactie, grijs, Edelmanboor
 -320

Boring: 109

Datum plaatsing: 8-7-2022
 Boormeester: J.A.Post

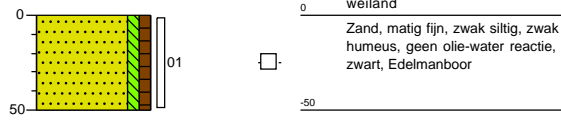

Boring: 110

Datum plaatsing: 8-7-2022
 Boormeester: J.A.Post

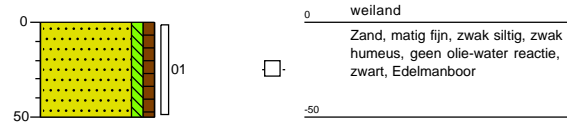

Boring: 111

Datum plaatsing: 8-7-2022
 Boormeester: J.A.Post

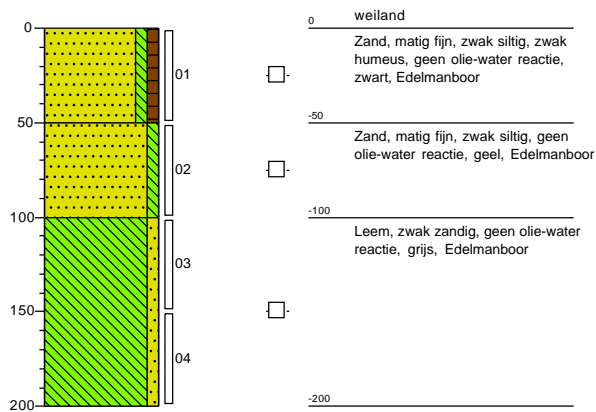



Bijlage 3 Analysecertificaten

Inventerra Milieuadviesbureau
T.a.v. Arjo van Houwelingen
Nijverheidsweg 34
3341 LJ HENDRIK-IDO-AMBACHT

Analyscertificaat

Datum: 18-Jul-2022

Hierbij ontvangt u de resultaten van het navolgende laboratoriumonderzoek.

Certificaatnummer/Versie	2022110000/1
Uw project/verslagnummer	21-2386
Uw projectnaam	Fallaetswei 12A te Drachstercompagnie
Uw ordernummer	
Uw datum aanlevering monster(s)	08-Jul-2022

Dit certificaat mag uitsluitend in zijn geheel worden gereproduceerd.
De analyse resultaten hebben alleen betrekking op het beproefde object.

De grondmonsters worden tot 4 weken na datum ontvangst bewaard en watermonsters tot 2 weken na datum ontvangst. Zonder tegenbericht worden de monsters nadien afgevoerd.
Indien de monsters langer bewaard dienen te blijven verzoeken wij U dit exemplaar uiterlijk 1 werkdag voor afloop van de standaardbewaarperiode ondertekend aan ons te retourneren. Voor de kosten van het langer bewaren van monsters verwijzen wij naar de prijslijst.

Bewaren tot:

Datum:

Naam:

Handtekening:

Wij vertrouwen erop uw opdracht hiermee naar verwachting te hebben uitgevoerd, mocht U naar aanleiding van dit analyscertificaat nog vragen hebben verzoeken wij U contact op te nemen met de afdeling Verkoop en Advies.

Met vriendelijke groet,

Eurofins Analytico B.V.



Ing. A. Veldhuizen
Technical Manager

Eurofins Analytico B.V.

Gildeweg 42-46
NL-3771NB Barneveld
+31 (0)34 242 63 00
Info-env@eurofins.nl
www.eurofins.nl

Venecoweg 5
B-9810 Nazareth
+32 (0)9 222 77 59
belgie-env@eurofins.be
www.eurofins.be

BNP Paribas S.A. 227 9245 25
IBAN: NL71BNPA0227924525
BIC: BNPANL2A
KvK/CoC: 09088623
BTW/VAT: NL 8043.14.883.B01

Eurofins Analytico B.V. is ISO 14001: 2015 gecertificeerd door TÜV en erkend door het Vlaamse Gewest (OVAM en Dep. Omgeving), het Brusselse Gewest (BIM), het Waalse Gewest (DGRNE-OWD) en door de overheid van Luxemburg (MEV).



Analysecertificaat

Uw project/verslagnummer	21-2386	Certificaatnummer/Versie	2022110000/1
Uw projectnaam	Fallaetswei 12A te Drachstercompagnie	Startdatum analyse	11-Jul-2022
Uw ordernummer		Datum einde analyse	18-Jul-2022
Uw monsternemer		Rapportagedatum	18-Jul-2022/05:38
		Bijlage	A, B, C
		Pagina	1/2

Analyse	Eenheid	1	2	3
Voorbehandeling				
Cryogeen malen		Uitgevoerd	Uitgevoerd	Uitgevoerd
Bodemkundige analyses				
S Droge stof	% (m/m)	80.0	79.9	84.5
S Organische stof	% (m/m) ds	5.4	8.1	0.8
Gloeirest	% (m/m) ds	94	92	98
S Korrelgrootte < 2 µm (Lutum)	% (m/m) ds	3.0	4.5	13.5
Metalen				
S Barium (Ba)	mg/kg ds	<20	<20	<20
S Cadmium (Cd)	mg/kg ds	<0.20	<0.20	<0.20
S Kobalt (Co)	mg/kg ds	<3.0	3.0	3.0
S Koper (Cu)	mg/kg ds	6.3	9.0	6.6
S Kwik (Hg)	mg/kg ds	0.071	0.12	<0.050
S Molybdeen (Mo)	mg/kg ds	<1.5	<1.5	<1.5
S Nikkel (Ni)	mg/kg ds	<4.0	<4.0	5.6
S Lood (Pb)	mg/kg ds	20	35	<10
S Zink (Zn)	mg/kg ds	<20	<20	<20
Minerale olie				
Minerale olie (C10-C12)	mg/kg ds	<3.0	<3.0	<3.0
Minerale olie (C12-C16)	mg/kg ds	<5.0	<5.0	<5.0
Minerale olie (C16-C21)	mg/kg ds	<5.0	<5.0	<5.0
Minerale olie (C21-C30)	mg/kg ds	<11	13	<11
Minerale olie (C30-C35)	mg/kg ds	12	22	<5.0
Minerale olie (C35-C40)	mg/kg ds	<6.0	<6.0	<6.0
S Minerale olie totaal (C10-C40)	mg/kg ds	<35	40	<35
Chromatogram olie (GC)			Zie bijl.	
Polychloorbifenylen, PCB				
S PCB 28	mg/kg ds	<0.0010	<0.0010	<0.0010
S PCB 52	mg/kg ds	<0.0010	<0.0010	<0.0010
S PCB 101	mg/kg ds	<0.0010	<0.0010	<0.0010

Nr.	Uw monsteromschrijving	Opgegeven monstermatrix	Monster nr.
1	MM1 (0-50)	Grond (AS3000)	12866410
2	MM2 (0-50)	Grond (AS3000)	12866411
3	MM3 (80-200)	Grond (AS3000)	12866412

Eurofins Analytico B.V.

Gildeweg 42-46 Venecoweg 5
 NL-3771NB Barneveld B-9810 Nazareth
 +31 (0)34 242 63 00 +32 (0)9 222 77 59
 Info-env@eurofins.nl belgie-env@eurofins.be
 www.eurofins.nl www.eurofins.be

BNP Paribas S.A. 227 9245 25
 IBAN: NL71BNPA0227924525
 BIC: BNPANL2A
 KvK/CoC: 09088623
 BTW/VAT: NL 8043.14.883.B01



Q: door RvA geaccrediteerde verrichting
 R: AP04 erkende en geaccrediteerde verrichting
 S: AS SIKB erkende en geaccrediteerde verrichting
 V: VLAREL erkende verrichting
 W: Waals Gewest erkende verrichting

Dit certificaat mag uitsluitend in zijn geheel worden gereproduceerd.
 Eurofins Analytico B.V. is ISO 14001: 2015 gecertificeerd door TÜV en erkend door het Vlaamse Gewest (OVAM en Dep. Omgeving), het Brusselse Gewest (BIM), het Waalse Gewest (DGRNE-OWD) en door de overheid van Luxemburg (MEV).



Analysecertificaat

Uw project/verslagnummer	21-2386	Certificaatnummer/Versie	2022110000/1
Uw projectnaam	Fallaetswei 12A te Drachstercompagnie	Startdatum analyse	11-Jul-2022
Uw ordernummer		Datum einde analyse	18-Jul-2022
Uw monsternemer		Rapportagedatum	18-Jul-2022/05:38
		Bijlage	A, B, C
		Pagina	2/2

Analyse	Eenheid	1	2	3
S PCB 118	mg/kg ds	<0.0010	<0.0010	<0.0010
S PCB 138	mg/kg ds	<0.0010	<0.0010	<0.0010
S PCB 153	mg/kg ds	<0.0010	<0.0010	<0.0010
S PCB 180	mg/kg ds	<0.0010	<0.0010	<0.0010
S PCB (som 7) (factor 0,7)	mg/kg ds	0.0049 ¹⁾	0.0049 ¹⁾	0.0049 ¹⁾
Polycyclische Aromatische Koolwaterstoffen, PAK				
S Naftaleen	mg/kg ds	0.052	<0.050	<0.050
S Fenanthreen	mg/kg ds	<0.050	<0.050	<0.050
S Anthraceen	mg/kg ds	<0.050	<0.050	<0.050
S Fluorantheen	mg/kg ds	<0.050	<0.050	<0.050
S Benzo(a)anthraceen	mg/kg ds	<0.050	<0.050	<0.050
S Chryseen	mg/kg ds	<0.050	<0.050	<0.050
S Benzo(k)fluorantheen	mg/kg ds	<0.050	<0.050	<0.050
S Benzo(a)pyreen	mg/kg ds	<0.050	<0.050	<0.050
S Benzo(ghi)peryleen	mg/kg ds	<0.050	<0.050	<0.050
S Indeno(123-cd)pyreen	mg/kg ds	<0.050	<0.050	<0.050
S PAK VROM (10) (factor 0,7)	mg/kg ds	0.37	0.35 ¹⁾	0.35 ¹⁾

Nr. Uw monsteromschrijving

Nr.	Uw monsteromschrijving	Opgegeven monstermatrix	Monster nr.
1	MM1 (0-50)	Grond (AS3000)	12866410
2	MM2 (0-50)	Grond (AS3000)	12866411
3	MM3 (80-200)	Grond (AS3000)	12866412

Eurofins Analytico B.V.

Gildeweg 42-46 Venecoweg 5
 NL-3771NB Barneveld B-9810 Nazareth
 +31 (0)34 242 63 00 +32 (0)9 222 77 59
 Info-env@eurofins.nl belgie-env@eurofins.be
 www.eurofins.nl www.eurofins.be

BNP Paribas S.A. 227 9245 25
 IBAN: NL71BNPA0227924525
 BIC: BNPANL2A
 KvK/CoC: 09088623
 BTW/VAT: NL 8043.14.883.B01



Q: door RvA geaccrediteerde verrichting
 R: AP04 erkende en geaccrediteerde verrichting
 S: AS SIKB erkende en geaccrediteerde verrichting
 V: VLAREL erkende verrichting
 W: Waals Gewest erkende verrichting

Dit certificaat mag uitsluitend in zijn geheel worden gereproduceerd.
 Eurofins Analytico B.V. is ISO 14001: 2015 gecertificeerd door TÜV
 en erkend door het Vlaamse Gewest (OVAM en Dep. Omgeving),
 het Brusselse Gewest (BIM), het Waalse Gewest (DGRNE-OWD)
 en door de overheid van Luxemburg (MEV).

Akkoord
 Pr.coörd.



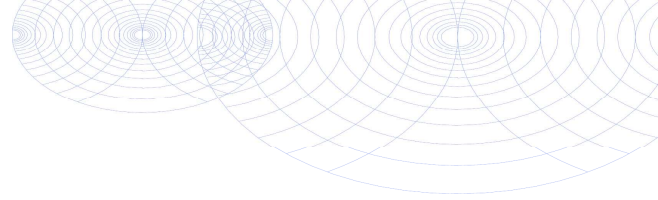

Bijlage (A) met de opgegeven deelmonsterinformatie behorende bij het analysecertificaat. 2022110000/1

Pagina 1/1

Monster nr.	Uw monsteromschrijving			Uw datum monstername	Monsteromsch./Monstername ID
	Barcode	Boornr	Van Tot		
12866410	MM1 (0-50)				
0537361179	103	0	50	08-Jul-2022	01
0537361178	106	0	50	08-Jul-2022	01
0537361161	105	0	50	08-Jul-2022	01
0537361181	101	0	50	08-Jul-2022	01
0535047857	102	0	50	08-Jul-2022	01
0535047860	104	0	50	08-Jul-2022	01
12866411	MM2 (0-50)				
0535047863	109	0	50	08-Jul-2022	01
0535047856	110	0	50	08-Jul-2022	01
0537361189	108	0	50	08-Jul-2022	01
0537361180	111	0	50	08-Jul-2022	01
0537361176	107	0	50	08-Jul-2022	01
12866412	MM3 (80-200)				
0537361173	108	130	160	08-Jul-2022	04
0537361168	108	160	200	08-Jul-2022	05
0537361185	103	80	100	08-Jul-2022	03
0537361188	103	100	150	08-Jul-2022	04
0537361164	111	100	150	08-Jul-2022	03
0537361171	111	150	200	08-Jul-2022	04



Eurofins Analytico B.V.

Gildeweg 42-46 Venecoweg 5
 NL-3771NB Barneveld B-9810 Nazareth
 +31 (0)34 242 63 00 +32 (0)9 222 77 59
 Info-env@eurofins.nl belgie-env@eurofins.be
 www.eurofins.nl www.eurofins.be

BNP Paribas S.A. 227 9245 25
 IBAN: NL71BNPA0227924525
 BIC: BNPANL2A
 KvK/CoC: 09088623
 BTW/VAT: NL 8043.14.883.B01

Eurofins Analytico B.V. is ISO 14001: 2015 gecertificeerd door TÜV en erkend door het Vlaamse Gewest (OVAM en Dep. Omgeving), het Brusselse Gewest (BIM), het Waalse Gewest (DGRNE-OWD) en door de overheid van Luxemburg (MEV).

**Bijlage (B) met opmerkingen behorende bij analysecertificaat 2022110000/1**

Pagina 1/1

Opmerking 1)De toetswaarde van de som is gelijk aan de sommatie van $0,7 \times RG$ **Eurofins Analytico B.V.**

Gildeweg 42-46 Venecoweg 5
NL-3771NB Barneveld B-9810 Nazareth
+31 (0)34 242 63 00 +32 (0)9 222 77 59
Info-env@eurofins.nl belgie-env@eurofins.be
www.eurofins.nl www.eurofins.be

BNP Paribas S.A. 227 9245 25
IBAN: NL71BNPA0227924525
BIC: BNPANL2A
KvK/CoC: 09088623
BTW/VAT: NL 8043.14.883.B01

Eurofins Analytico B.V. is ISO 14001: 2015 gecertificeerd door TÜV en erkend door het Vlaamse Gewest (OVAM en Dep. Omgeving), het Brusselse Gewest (BIM), het Waalse Gewest (DGRNE-OWD) en door de overheid van Luxemburg (MEV).

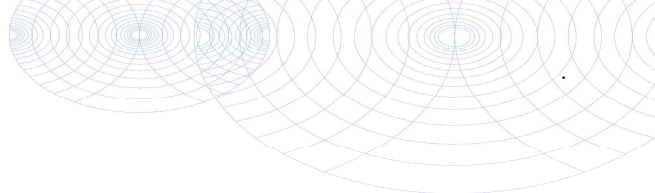

Bijlage (C) met methodeverwijzingen behorende bij analysecertificaat 2022110000/1

Pagina 1/1

Analyse	Methode	Techniek	Methode referentie
Voorbehandeling			
Cryogeen malen	W0106	Voorbehandeling	AS3000
Bodemkundige analyses			
Droge Stof	W0104	Gravimetrie	pb 3010-2 en NEN-EN 15934
Organische stof (gloeiverlies)	W0109	Gravimetrie	pb 3010-3 en NEN 5754
Korrelgrootte < 2 µm (lutum)	W0171	Sedimentatie	pb 3010-4 en NEN 5753
Metalen			
Barium (Ba)	W0423	ICP-MS	pb 3010-5 en NEN-EN-ISO 17294-2
Cadmium (Cd)	W0423	ICP-MS	pb 3010-5 en NEN-EN-ISO 17294-2
Kobalt (Co)	W0423	ICP-MS	pb 3010-5 en NEN-EN-ISO 17294-2
Koper (Cu)	W0423	ICP-MS	pb 3010-5 en NEN-EN-ISO 17294-2
Kwik (Hg)	W0423	ICP-MS	pb 3010-5 en NEN-EN-ISO 17294-2
Molybdeen (Mo)	W0423	ICP-MS	pb 3010-5 en NEN-EN-ISO 17294-2
Nikkel (Ni)	W0423	ICP-MS	pb 3010-5 en NEN-EN-ISO 17294-2
Lood (Pb)	W0423	ICP-MS	pb 3010-5 en NEN-EN-ISO 17294-2
Zink (Zn)	W0423	ICP-MS	pb 3010-5 en NEN-EN-ISO 17294-2
Minerale olie			
Minerale Olie (C10-C40)	W0202	GC-FID	pb 3010-7 en NEN-EN-ISO 16703
Chromatogram M0 (GC)	W0202	GC-FID	NEN-EN-ISO 16703
Polychloorbifenylen, PCB			
PCB (7)	W0271	GC-MS	pb 3010-8 en NEN 6980
Polycyclische Aromatische Koolwaterstoffen, PAK			
PAK (10) (VR0M)	W0271	GC-MS	pb. 3010-6 en NEN-ISO 18287
PAK som AS3000/AP04	W0271	GC-MS	pb. 3010-6 en NEN-ISO 18287

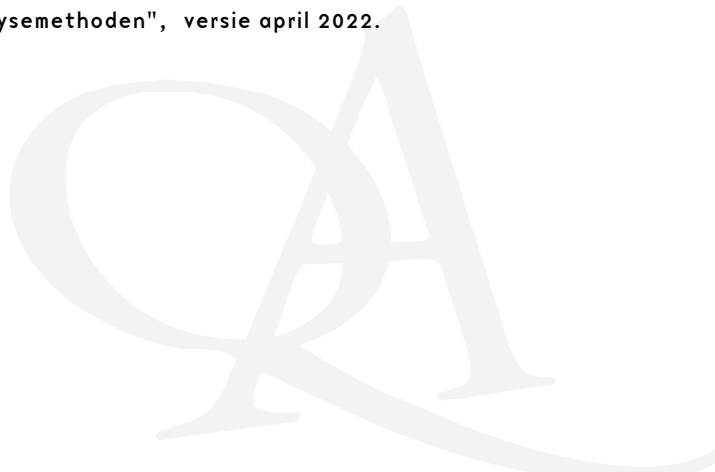
Nadere informatie over de toegepaste onderzoeksmethoden alsmede een classificatie van de meetonzekerheid staan vermeld in ons overzicht "Specificaties analysemethoden", versie april 2022.

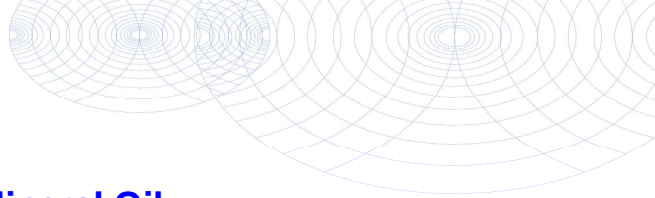



Chromatogram TPH/ Mineral Oil

Sample ID.: 12866411
 Certificate no.: 2022110000
 Sample description.: MM2 (0-50)
 V

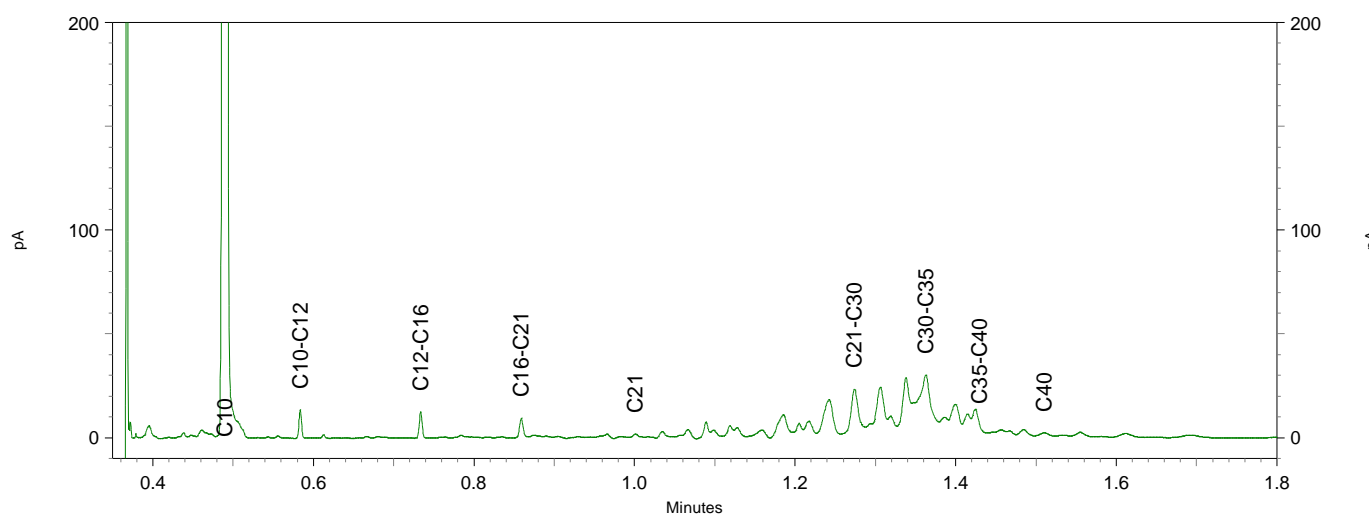
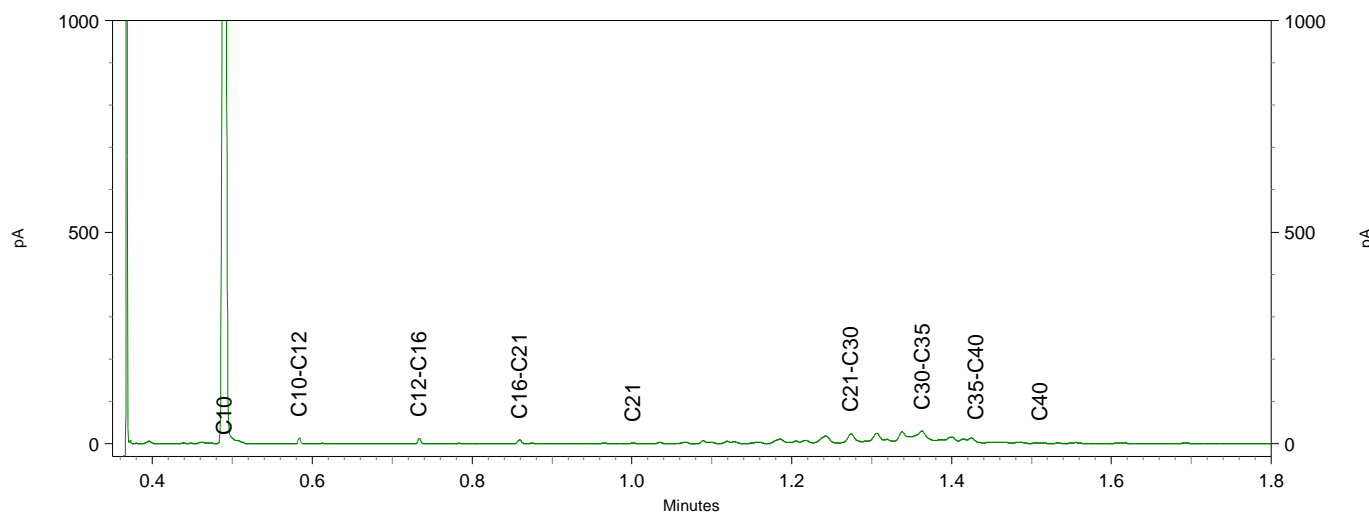
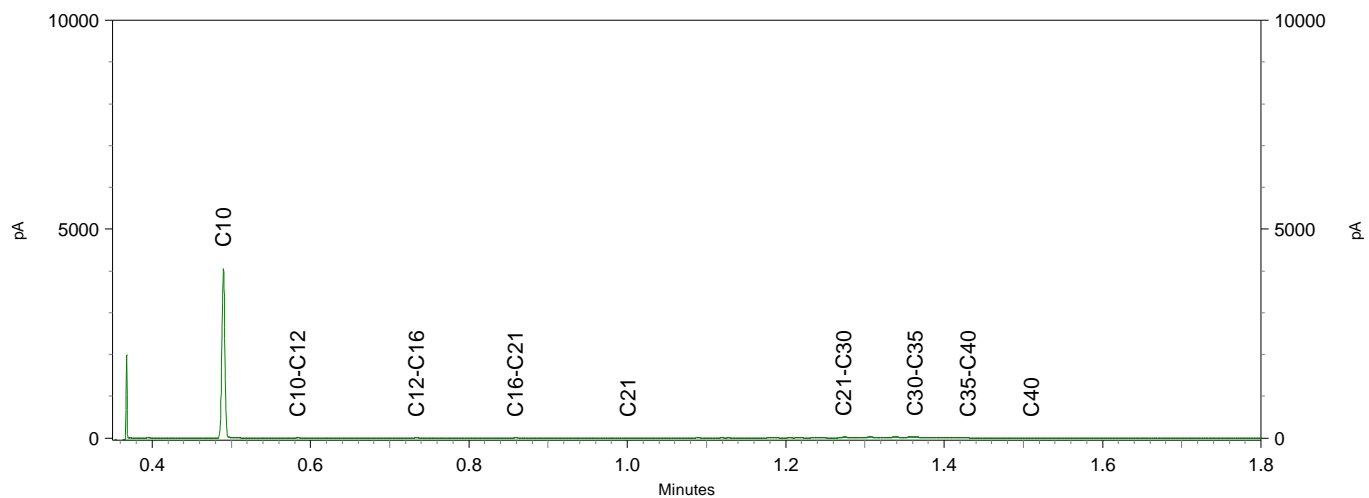

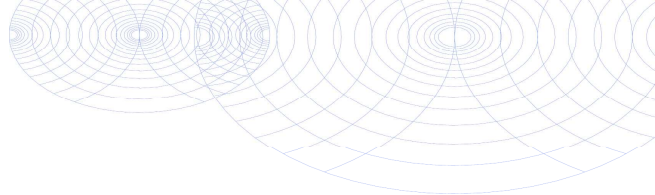

Inventerra Milieuadviesbureau
T.a.v. Jos Voorhorst
Nijverheidsweg 34
3341 LJ HENDRIK-IDO-AMBACHT

Analyscertificaat

Datum: 20-Jul-2022

Hierbij ontvangt u de resultaten van het navolgende laboratoriumonderzoek.

Certificaatnummer/Versie	2022113935/1
Uw project/verslagnummer	21-2386
Uw projectnaam	Fallaetswei 12A te Drachstercompagnie
Uw ordernummer	
Uw datum aanlevering monster(s)	18-Jul-2022

Dit certificaat mag uitsluitend in zijn geheel worden gereproduceerd.
De analyse resultaten hebben alleen betrekking op het beproefde object.

De grondmonsters worden tot 4 weken na datum ontvangst bewaard en watermonsters tot 2 weken na datum ontvangst. Zonder tegenbericht worden de monsters nadien afgevoerd.
Indien de monsters langer bewaard dienen te blijven verzoeken wij U dit exemplaar uiterlijk 1 werkdag voor afloop van de standaardbewaarperiode ondertekend aan ons te retourneren. Voor de kosten van het langer bewaren van monsters verwijzen wij naar de prijslijst.

Bewaren tot:

Datum:

Naam:

Handtekening:

Wij vertrouwen erop uw opdracht hiermee naar verwachting te hebben uitgevoerd, mocht U naar aanleiding van dit analyscertificaat nog vragen hebben verzoeken wij U contact op te nemen met de afdeling Verkoop en Advies.

Met vriendelijke groet,

Eurofins Analytico B.V.



Ing. A. Veldhuizen
Technical Manager

Eurofins Analytico B.V.

Gildeweg 42-46
NL-3771NB Barneveld
+31 (0)34 242 63 00
Info-env@eurofins.nl
www.eurofins.nl

Venecoweg 5
B-9810 Nazareth
+32 (0)9 222 77 59
belgie-env@eurofins.be
www.eurofins.be

BNP Paribas S.A. 227 9245 25
IBAN: NL71BNPA0227924525
BIC: BNPANL2A
KvK/CoC: 09088623
BTW/VAT: NL 8043.14.883.B01

Eurofins Analytico B.V. is ISO 14001: 2015 gecertificeerd door TÜV en erkend door het Vlaamse Gewest (OVAM en Dep. Omgeving), het Brusselse Gewest (BIM), het Waalse Gewest (DGRNE-OWD) en door de overheid van Luxemburg (MEV).



Analysecertificaat

Uw project/verslagnummer	21-2386	Certificaatnummer/Versie	2022113935/1
Uw projectnaam	Fallaetswei 12A te Drachstercompagnie	Startdatum analyse	18-Jul-2022
Uw ordernummer		Datum einde analyse	20-Jul-2022
Uw monsternemer	J.A.Post	Rapportagedatum	20-Jul-2022/13:47
		Bijlage	A, B, C
		Pagina	1/2

Analyse	Eenheid	1
Metalen		
S Barium (Ba)	µg/L	49
S Cadmium (Cd)	µg/L	<0.20
S Kobalt (Co)	µg/L	2.1
S Koper (Cu)	µg/L	<2.0
S Kwik (Hg)	µg/L	<0.050
S Molybdeen (Mo)	µg/L	<2.0
S Nikkel (Ni)	µg/L	5.7
S Lood (Pb)	µg/L	<2.0
S Zink (Zn)	µg/L	<10
Vluchtige Aromatische Koolwaterstoffen		
S Benzeen	µg/L	<0.20
S Toluene	µg/L	<0.20
S Ethylbenzeen	µg/L	<0.20
S o-Xyleen	µg/L	<0.10
S m,p-Xyleen	µg/L	<0.20
S Xylenen (som) factor 0,7	µg/L	0.21 ¹⁾
BTEX (som)	µg/L	<0.90
S Naftaleen	µg/L	<0.020
S Styreen	µg/L	<0.20
Vluchtige organische halogeenkoolwaterstoffen		
S Dichloormethaan	µg/L	<0.20
S Trichloormethaan	µg/L	<0.20
S Tetrachloormethaan	µg/L	<0.10
S Trichlooretheen	µg/L	<0.20
S Tetrachlooretheen	µg/L	<0.10
S 1,1-Dichloorethaan	µg/L	<0.20
S 1,2-Dichloorethaan	µg/L	<0.20
S 1,1,1-Trichloorethaan	µg/L	<0.10
S 1,1,2-Trichloorethaan	µg/L	<0.10
S cis 1,2-Dichlooretheen	µg/L	<0.10

Nr. Uw monsteromschrijving
1 108-01-01 (220-320)

Opgegeven monstermatrix
Water (AS3000)

Monster nr.
12879569

Eurofins Analytico B.V.

Gildeweg 42-46 Venecoweg 5
NL-3771NB Barneveld B-9810 Nazareth
+31 (0)34 242 63 00 +32 (0)9 222 77 59
Info-env@eurofins.nl belgie-env@eurofins.be
www.eurofins.nl www.eurofins.be

BNP Paribas S.A. 227 9245 25
IBAN: NL71BNPA0227924525
BIC: BNPANL2A
KvK/CoC: 09088623
BTW/VAT: NL 8043.14.883.B01



Q: door RvA geaccrediteerde verrichting
R: AP04 erkende en geaccrediteerde verrichting
S: AS SIKB erkende en geaccrediteerde verrichting
V: VLAREL erkende verrichting
W: Waals Gewest erkende verrichting

Dit certificaat mag uitsluitend in zijn geheel worden gereproduceerd.
Eurofins Analytico B.V. is ISO 14001: 2015 gecertificeerd door TÜV en erkend door het Vlaamse Gewest (OVAM en Dep. Omgeving), het Brusselse Gewest (BIM), het Waalse Gewest (DGRNE-OWD) en door de overheid van Luxemburg (MEV).





Analysecertificaat

Uw project/verslagnummer	21-2386	Certificaatnummer/Versie	2022113935/1
Uw projectnaam	Fallaetswei 12A te Drachstercompagnie	Startdatum analyse	18-Jul-2022
Uw ordernummer		Datum einde analyse	20-Jul-2022
Uw monsternemer	J.A.Post	Rapportagedatum	20-Jul-2022/13:47
		Bijlage	A, B, C
		Pagina	2/2

Analyse	Eenheid	1
S trans 1,2-Dichlooretheen	µg/L	<0.10
CKW (som)	µg/L	<1.6
S Tribroomethaan	µg/L	<0.20
S Vinylchloride	µg/L	<0.10
S 1,1-Dichlooretheen	µg/L	<0.10
S 1,2-Dichloorethenen (Som) factor 0,7	µg/L	0.14 ¹⁾
S 1,1-Dichloorpropaan	µg/L	<0.20
S 1,2-Dichloorpropaan	µg/L	<0.20
S 1,3-Dichloorpropaan	µg/L	<0.20
S Dichloorpropanen som factor 0.7	µg/L	0.42
Minerale olie		
Minerale olie (C10-C12)	µg/L	<10
Minerale olie (C12-C16)	µg/L	<10
Minerale olie (C16-C21)	µg/L	<10
Minerale olie (C21-C30)	µg/L	<15
Minerale olie (C30-C35)	µg/L	<10
Minerale olie (C35-C40)	µg/L	<10
S Minerale olie totaal (C10-C40)	µg/L	<50

Nr. Uw monsteromschrijving

1 108-01-01 (220-320)

Opgegeven monstermatrix

Water (AS3000)

Monster nr.

12879569

Eurofins Analytico B.V.

Gildeweg 42-46 Venecoweg 5
 NL-3771NB Barneveld B-9810 Nazareth
 +31 (0)34 242 63 00 +32 (0)9 222 77 59
 Info-env@eurofins.nl belgie-env@eurofins.be
 www.eurofins.nl www.eurofins.be

BNP Paribas S.A. 227 9245 25
 IBAN: NL71BNPA0227924525
 BIC: BNPANL2A
 KvK/CoC: 09088623
 BTW/VAT: NL 8043.14.883.B01



Q: door RvA geaccrediteerde verrichting
 R: AP04 erkende en geaccrediteerde verrichting
 S: AS SIKB erkende en geaccrediteerde verrichting
 V: VLAREL erkende verrichting
 W: Waals Gewest erkende verrichting

Dit certificaat mag uitsluitend in zijn geheel worden gereproduceerd.
 Eurofins Analytico B.V. is ISO 14001: 2015 gecertificeerd door TÜV
 en erkend door het Vlaamse Gewest (OVAM en Dep. Omgeving),
 het Brusselse Gewest (BIM), het Waalse Gewest (DGRNE-OWD)
 en door de overheid van Luxemburg (MEV).

Akkoord
 Pr.coörd.



TESTEN
 RvA LO10

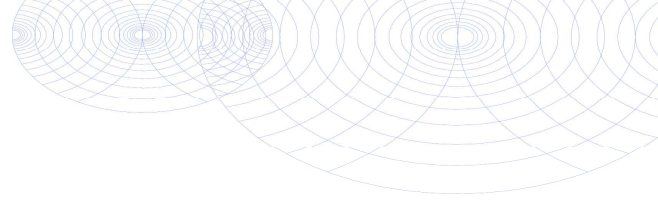

Bijlage (A) met de opgegeven deelmonsterinformatie behorende bij het analysecertificaat. 2022113935/1

Pagina 1/1

Monster nr.	Uw monsteromschrijving			Uw datum monstername	Monsteromsch./Monstername ID
	Barcode	Boornr	Van Tot		
12879569	108-01-01 (220-320)				
0800896640	108	220	320	15-Jul-2022	0800896640+
0680537152	108	220	320	15-Jul-2022	0680537152.
0680537151	108	220	320	15-Jul-2022	0680537151-
0904483164					



Eurofins Analytico B.V.

Gildeweg 42-46 Venecoweg 5
 NL-3771NB Barneveld B-9810 Nazareth
 +31 (0)34 242 63 00 +32 (0)9 222 77 59
 Info-env@eurofins.nl belgie-env@eurofins.be
 www.eurofins.nl www.eurofins.be

BNP Paribas S.A. 227 9245 25
 IBAN: NL71BNPA0227924525
 BIC: BNPANL2A
 KvK/CoC: 09088623
 BTW/VAT: NL 8043.14.883.B01

Eurofins Analytico B.V. is ISO 14001: 2015 gecertificeerd door TÜV en erkend door het Vlaamse Gewest (OVAM en Dep. Omgeving), het Brusselse Gewest (BIM), het Waalse Gewest (DGRNE-OWD) en door de overheid van Luxemburg (MEV).

**Bijlage (B) met opmerkingen behorende bij analysecertificaat 2022113935/1**

Pagina 1/1

Opmerking 1)De toetswaarde van de som is gelijk aan de sommatie van $0,7 \star RG$ **Eurofins Analytico B.V.**

Gildeweg 42-46 Venecoweg 5
NL-3771NB Barneveld B-9810 Nazareth
+31 (0)34 242 63 00 +32 (0)9 222 77 59
Info-env@eurofins.nl belgie-env@eurofins.be
www.eurofins.nl www.eurofins.be

BNP Paribas S.A. 227 9245 25
IBAN: NL71BNPA0227924525
BIC: BNPANL2A
KvK/CoC: 09088623
BTW/VAT: NL 8043.14.883.B01

Eurofins Analytico B.V. is ISO 14001: 2015 gecertificeerd door TÜV en erkend door het Vlaamse Gewest (OVAM en Dep. Omgeving), het Brusselse Gewest (BIM), het Waalse Gewest (DGRNE-OWD) en door de overheid van Luxemburg (MEV).

Bijlage (C) met methodeverwijzingen behorende bij analysecertificaat 2022113935/1

Pagina 1/1

Analyse	Methode	Techniek	Methode referentie
Metalen			
Barium (Ba)	W0421	ICP-MS	pb 3110-3 en NEN-EN-ISO 17294-2
Cadmium (Cd)	W0421	ICP-MS	pb 3110-3 en NEN-EN-ISO 17294-2
Kobalt (Co)	W0421	ICP-MS	pb 3110-3 en NEN-EN-ISO 17294-2
Koper (Cu)	W0421	ICP-MS	pb 3110-3 en NEN-EN-ISO 17294-2
Kwik (Hg)	W0421	ICP-MS	pb 3110-3 en NEN-EN-ISO 17294-2
Molybdeen (Mo)	W0421	ICP-MS	pb 3110-3 en NEN-EN-ISO 17294-2
Nikkel (Ni)	W0421	ICP-MS	pb 3110-3 en NEN-EN-ISO 17294-2
Lood (Pb)	W0421	ICP-MS	pb 3110-3 en NEN-EN-ISO 17294-2
Zink (Zn)	W0421	ICP-MS	pb 3110-3 en NEN-EN-ISO 17294-2
Vluchtige Aromatische Koolwaterstoffen			
Xylenen som AS3000	W0254	HS-GC-MS	pb 3130-1
Aromaten (BTEXN)	W0254	HS-GC-MS	pb 3130-1
Styreen	W0254	HS-GC-MS	pb 3130-1
Vluchtige organische halogeenkoolwaterstoffen			
VOCl (11)	W0254	HS-GC-MS	pb 3130-1
Tribroommethaan (Bromoform)	W0254	HS-GC-MS	pb 3130-1
Vinylchloride	W0254	HS-GC-MS	pb 3130-1
1,1-Dichlooretheen	W0254	HS-GC-MS	pb 3130-1
DiClEtheen som AS3000	W0254	HS-GC-MS	pb 3130-1
1,1-Dichloorpropaan	W0254	HS-GC-MS	pb 3130-1
1,2-Dichloorpropaan	W0254	HS-GC-MS	pb 3130-1
1,3-Dichloorpropaan	W0254	HS-GC-MS	pb 3130-1
DiChlprop. som AS3000	W0254	HS-GC-MS	pb 3130-1
Minerale olie			
Minerale olie (C10-C40)	W0215	GC-FID	pb 3110-5

Nadere informatie over de toegepaste onderzoeksmethoden alsmede een classificatie van de meetonzekerheid staan vermeld in ons overzicht "Specificaties analysemethoden", versie april 2022.



Bijlage 4 Toetsingskader en toetsingswaarden



Wettelijk toetsingskader

De analyseresultaten van de grond- en grondwatermonsters zijn getoetst aan de door het Ministerie van VROM vastgestelde achtergrond- en interventiewaarden voor grond en de streef- en interventiewaarden voor grondwater. De achtergrondwaarden voor grond (AW2000) zijn vastgelegd in de Regeling bodemkwaliteit. De interventiewaarden voor grond en de streef- en interventiewaarden voor grondwater zijn vastgelegd in de Circulaire bodemsanering.

Bij de toetsing van somparameters (o.a. xylenen en PCB) is het mogelijk dat de somparameter de betreffende achtergrond- c.q. streefwaarde overschrijdt. Indien echter de afzonderlijke parameters de detectielimiet niet overschrijden kan, op basis van artikel S.5 van de Wijziging Regeling Bodemkwaliteit, worden gesteld dat de somparameter aan de betreffende achtergrond- c.q. streefwaarde voldoet.

Voor grond is in de Circulaire de norm voor barium tijdelijk buiten gebruik gesteld. Reden hiervoor is dat barium op basis van gegevens uit het hele land van nature in dermate verhoogde gehalten voorkomen, dat de huidige interventiewaarde wordt overschreden. De norm geldt echter wel wanneer sprake is van een bariumverontreiniging als gevolg van een antropogene bron.

Achtergrondwaarde grond (AW2000), Streefwaarde grondwater

Deze waarden geven het na te streven kwaliteitsniveau voor de bodem aan, waarbij nog sprake is van duurzame bodemkwaliteit. Bij dit niveau zijn alle functionele eigenschappen voor mens, dier en plant aanwezig. Het uitgangspunt is dat bodems in relatief onbelaste gebieden in Nederland in overgrote meerderheid aan de achtergrondwaarden/streefwaarden moeten voldoen. Bij overschrijding van de achtergrondwaarde/streefwaarde kan worden gesproken over een verontreiniging.

Interventiewaarde

De interventiewaarde geeft aan wanneer de functionele eigenschappen die de bodem heeft voor mens, dier en plant ernstig zijn of dreigen te worden verminderd. De waarden zijn voor een deel gebaseerd op studies naar de maximale hoeveelheid die de mens per dag in het lichaam mag opnemen zonder gezondheidseffecten te ondervinden. Voor een ander deel zijn deze waarden gebaseerd op de concentraties waarbij 50% van de (potentieel) aanwezige soorten planten en dieren en processen negatieve effecten kunnen ondervinden. De interventie(I)waarden worden gebruikt om te beoordelen of er sprake is van een geval van ernstige bodemverontreiniging als bedoeld in de Wet Bodembescherming (Wbb). Het is overigens ook mogelijk dat er sprake is van ernstige bodemverontreiniging als de interventiewaarde niet wordt overschreden.

Tussenwaarde

De voormalige tussenwaarde (het gemiddelde van de achtergrondwaarde en interventiewaarde (I)) geeft het niveau van bodemkwaliteit aan, waarbij mogelijk sprake is van ernstige bedreiging of dreigende ernstige vermindering van de functionele eigenschappen die de bodem heeft voor mens, plant of dier. Hoewel de tussenwaarde geen wettelijke status heeft, wordt de tussenwaarde door veel bevoegde gezagen nog gehanteerd als criterium voor nader bodemonderzoek.

Wanneer is bodemsanering noodzakelijk (ernst en spoed)?

Nieuwe gevallen van bodemverontreiniging (veroorzaakt na 1 januari 1987, voor asbest geldt: ontstaan vanaf 1993) dienen conform de zorgplicht in de Wet Bodembescherming te worden gesaneerd. De saneringsnoodzaak bij zorgplichtsaneringen is in principe onafhankelijk van de ernst van de verontreiniging of spoedeisendheid. Nieuwe gevallen van bodemverontreinigingen dienen zo goed als mogelijk ongedaan gemaakt te worden.

Bij zogeheten historische gevallen (veroorzaakt vóór 1987) dienen in principe alleen ernstige gevallen van bodemverontreiniging op termijn te worden gesaneerd, waarbij een verontreiniging functiegericht gesaneerd kan worden. Bij een historische verontreiniging is sprake van een ernstig geval van bodemverontreiniging als een bodemvolume van 25 m³ grond cq 100 m³ grondwater verontreinigd is in een concentratie boven de interventiewaarde; de verontreiniging is dan saneringsplichtig. Voor asbest geldt dat sprake is van een geval van ernstige verontreiniging zodra het asbestgehalte binnen een in het asbestbodemonderzoek onderscheiden ruimtelijke eenheid (RE) de interventiewaarde (100 mg/kgds) overschrijdt; het volumecriterium is niet van toepassing. Het tijdstip van sanering (van een historische verontreiniging) wordt bepaald door de saneringsurgentie. De urgentie hangt af van de actuele risico's die aanwezig zijn voor mens en ecosysteem alsmede de verspreidingsrisico's. Deze risico's hangen samen met het gebruik van de verontreinigde locatie, bodemopbouw en geohydrologie (locatie-specifieke omstandigheden). Verder kan de noodzaak tot bodemsanering ontstaan bij een functiewijziging, bijvoorbeeld bij het bebouwen van een terrein. Daarnaast kan door de koper of een verzekeringsmaatschappij sanering worden verlangd.

In de notitie 'interventiewaarden bodemsanering' is aangegeven dat er ook sprake kan zijn van een ernstige bodemverontreiniging bij concentraties beneden de I-waarde. Overschrijding van de humane MTR (maximaal toelaatbaar risico) bij concentraties beneden de I-waarde kan zich voordoen bij consumptie van gewassen (lood en cadmium), inhalatie in kruipruimten en ingestie op speelplaats voor de kinderen (lood). Aanvullend onderzoek kan in dit geval nodig zijn. Afhankelijk van het Provinciaal beleid worden momenteel nog voor bepaalde situaties lagere waarden (bijvoorbeeld bij herinrichting) of hogere waarden aangehouden als saneringscriteria.

BoToVa T12 Toetsing Wbb grond

Projectnummer	21-2386
Projectnaam	Fallaetswei 12A te Drachstercompagnie
Ordernummer	
Datum monsternamen	08-07-2022
Monsternemer	
Certificaatnummer	2022110000
Startdatum	11-07-2022
Rapportagedatum	18-07-2022

Analyse	Eenheid	1	GSSD	Oordeel	RG	AW	T	I
Bodemtype correctie								
Organische stof		5,4						
Korrelgrootte < 2 µm (Lutum)		3						
Voorbehandeling								
Cryogeen malen		Uitgevoerd						
Bodemkundige analyses								
Droge stof	% (m/m)	80	80					
Organische stof	% (m/m) ds	5,4	5,4					
Gloeirest	% (m/m) ds	94						
Korrelgrootte < 2 µm (Lutum)	% (m/m) ds	3	3					
Metalen								
Barium (Ba)	mg/kg ds	<20	48,22		20	190	555	920
Cadmium (Cd)	mg/kg ds	<0,20	0,2057	-	0,2	0,6	6,8	13
Kobalt (Co)	mg/kg ds	<3,0	6,655	-	3	15	103	190
Koper (Cu)	mg/kg ds	6,3	11,32	-	5	40	115	190
Kwik (Hg)	mg/kg ds	0,071	0,0977	-	0,05	0,15	18,1	36
Molybdeen (Mo)	mg/kg ds	<1,5	1,05	-	1,5	1,5	95,8	190
Nikkel (Ni)	mg/kg ds	<4,0	7,538	-	4	35	67,5	100
Lood (Pb)	mg/kg ds	20	29,11	-	10	50	290	530
Zink (Zn)	mg/kg ds	<20	29,21	-	20	140	430	720
Minerale olie								
Minerale olie (C10-C12)	mg/kg ds	<3,0	3,889					
Minerale olie (C12-C16)	mg/kg ds	<5,0	6,481					
Minerale olie (C16-C21)	mg/kg ds	<5,0	6,481					
Minerale olie (C21-C30)	mg/kg ds	<11	14,26					
Minerale olie (C30-C35)	mg/kg ds	12	22,22					
Minerale olie (C35-C40)	mg/kg ds	<6,0	7,778					
Minerale olie totaal (C10-C40)	mg/kg ds	<35	45,37	-	35	190	2600	5000
Polychloorbifenylen, PCB								
PCB 28	mg/kg ds	<0,0010	0,0012					
PCB 52	mg/kg ds	<0,0010	0,0012					
PCB 101	mg/kg ds	<0,0010	0,0012					
PCB 118	mg/kg ds	<0,0010	0,0012					
PCB 138	mg/kg ds	<0,0010	0,0012					
PCB 153	mg/kg ds	<0,0010	0,0012					
PCB 180	mg/kg ds	<0,0010	0,0012					
PCB (som 7) (factor 0,7)	mg/kg ds	0,0049	0,009	-	0,007	0,02	0,51	1
Polycyclische Aromatische Koolwaterstoffen, PAK								
Naftaleen	mg/kg ds	0,052	0,052					
Fenanthreen	mg/kg ds	<0,050	0,035					
Anthraceen	mg/kg ds	<0,050	0,035					
Fluorantheen	mg/kg ds	<0,050	0,035					
Benzo(a)anthraceen	mg/kg ds	<0,050	0,035					
Chryseen	mg/kg ds	<0,050	0,035					
Benzo(k)fluorantheen	mg/kg ds	<0,050	0,035					
Benzo(a)pyreen	mg/kg ds	<0,050	0,035					
Benzo(ghi)peryleen	mg/kg ds	<0,050	0,035					
Indeno(123-cd)pyreen	mg/kg ds	<0,050	0,035					
PAK VROM (10) (factor 0,7)	mg/kg ds	0,37	0,367	-	0,35	1,5	20,8	40

Legenda

Nr.	Analytico-nr	Monster
1	12866410	MM1 (0-50)

Eindoordeel: Voldoet aan Achtergrondwaarde

Gebruikte afkortingen

-	kleiner dan of gelijk aan Achtergrondwaarde
*	groter dan Achtergrondwaarde
**	groter dan Tussenwaarde
***	groter dan Interventiewaarde

GSSD	Gestandaardiseerd gehalte
RG	Vereiste Rapportagegrens
AW	Achtergrondwaarde
T	Tussenwaarde
I	Interventiewaarde

Deze toetsing is uitgevoerd met behulp van BoToVa.

Zie voor info: <http://www.rwsleefomgeving.nl/onderwerpen/bodem-ondergrond/bbk/instrumenten/botova/>
 N.B.: de vermelde tussenwaarde is door PAIS berekend en is niet afkomstig uit BoToVa

BoToVa T12 Toetsing Wbb grond

Projectnummer 21-2386
 Projectnaam Fallaetswei 12A te Drachstercompagnie
 Ordernummer
 Datum monstername 08-07-2022
 Monsternemer
 Certificaatnummer 2022110000
 Startdatum 11-07-2022
 Rapportagedatum 18-07-2022

Analyse	Eenheid	2	GSSD	Oordeel	RG	AW	T	I
Bodemtype correctie								
Organische stof		8,1						
Korrelgrootte < 2 µm (Lutum)		4,5						
Voorbehandeling								
Cryogeen malen		Uitgevoerd						
Bodemkundige analyses								
Droge stof	% (m/m)	79,9	79,9					
Organische stof	% (m/m) ds	8,1	8,1					
Gloeirest	% (m/m) ds	92						
Korrelgrootte < 2 µm (Lutum)	% (m/m) ds	4,5	4,5					
Metalen								
Barium (Ba)	mg/kg ds	<20	41,33		20	190	555	920
Cadmium (Cd)	mg/kg ds	<0,20	0,1827	-	0,2	0,6	6,8	13
Kobalt (Co)	mg/kg ds	3	8,282	-	3	15	103	190
Koper (Cu)	mg/kg ds	9	14,36	-	5	40	115	190
Kwik (Hg)	mg/kg ds	0,12	0,1582	*	0,05	0,15	18,1	36
Molybdeen (Mo)	mg/kg ds	<1,5	1,05	-	1,5	1,5	95,8	190
Nikkel (Ni)	mg/kg ds	<4,0	6,759	-	4	35	67,5	100
Lood (Pb)	mg/kg ds	35	47,52	-	10	50	290	530
Zink (Zn)	mg/kg ds	<20	25,91	-	20	140	430	720
Minerale olie								
Minerale olie (C10-C12)	mg/kg ds	<3,0	2,593					
Minerale olie (C12-C16)	mg/kg ds	<5,0	4,321					
Minerale olie (C16-C21)	mg/kg ds	<5,0	4,321					
Minerale olie (C21-C30)	mg/kg ds	13	16,05					
Minerale olie (C30-C35)	mg/kg ds	22	27,16					
Minerale olie (C35-C40)	mg/kg ds	<6,0	5,185					
Minerale olie totaal (C10-C40)	mg/kg ds	40	49,38	-	35	190	2600	5000
Chromatogram olie (GC)		Zie bijl.						
Polychloorbifenylen, PCB								
PCB 28	mg/kg ds	<0,0010	0,0008					
PCB 52	mg/kg ds	<0,0010	0,0008					
PCB 101	mg/kg ds	<0,0010	0,0008					
PCB 118	mg/kg ds	<0,0010	0,0008					
PCB 138	mg/kg ds	<0,0010	0,0008					
PCB 153	mg/kg ds	<0,0010	0,0008					
PCB 180	mg/kg ds	<0,0010	0,0008					
PCB (som 7) (factor 0,7)	mg/kg ds	0,0049	0,006	-	0,007	0,02	0,51	1
Polycyclische Aromatische Koolwaterstoffen, PAH								
Naftaleen	mg/kg ds	<0,050	0,035					
Fenantheen	mg/kg ds	<0,050	0,035					
Anthraceen	mg/kg ds	<0,050	0,035					
Fluorantheen	mg/kg ds	<0,050	0,035					
Benzo(a)anthraceen	mg/kg ds	<0,050	0,035					
Chryseen	mg/kg ds	<0,050	0,035					
Benzo(k)fluorantheen	mg/kg ds	<0,050	0,035					
Benzo(a)pyreen	mg/kg ds	<0,050	0,035					
Benzo(ghi)peryleen	mg/kg ds	<0,050	0,035					
Indeno(123-cd)pyreen	mg/kg ds	<0,050	0,035					
PAK VROM (10) (factor 0,7)	mg/kg ds	0,35	0,35	-	0,35	1,5	20,8	40

Legenda

Nr. Analytico-nr Monster
 2 12866411 MMZ (0-50)

Eindoordeel: Voldoet aan Achtergrondwaarde

Gebruikte afkortingen

- kleiner dan of gelijk aan Achtergrondwaarde
 * groter dan Achtergrondwaarde
 ** groter dan Tussenwaarde
 *** groter dan Interventiewaarde

GSSD Gestandaardiseerd gehalte
 RG Vereiste Rapportagegrens
 AW Achtergrondwaarde
 T Tussenwaarde
 I Interventiewaarde

Deze toetsing is uitgevoerd met behulp van BoToVa.

Zie voor info: <http://www.rwsleefomgeving.nl/onderwerpen/bodem-ondergrond/bbk/instrumenten/botova/>

N.B.: de vermelde tussenwaarde is door PAIS berekend en is niet afkomstig uit BoToVa

BoToVa T12 Toetsing Wbb grond

Projectnummer	21-2386
Projectnaam	Fallaetswei 12A te Drachstercompagnie
Ordernummer	
Datum monsternamen	08-07-2022
Monsternemer	
Certificaatnummer	2022110000
Startdatum	11-07-2022
Rapportagedatum	18-07-2022

Analyse	Eenheid	3	GSSD	Oordeel	RG	AW	T	I
Bodemtype correctie								
Organische stof		0,8						
Korrelgrootte < 2 µm (Lutum)		13,5						
Voorbehandeling								
Cryogeen malen		Uitgevoerd						
Bodemkundige analyses								
Droge stof	% (m/m)	84,5	84,5					
Organische stof	% (m/m) ds	0,8	0,8					
Gloeiorest	% (m/m) ds	98						
Korrelgrootte < 2 µm (Lutum)	% (m/m) ds	13,5	13,5					
Metalen								
Barium (Ba)	mg/kg ds	<20	22,26		20	190	555	920
Cadmium (Cd)	mg/kg ds	<0,20	0,2048	-	0,2	0,6	6,8	13
Kobalt (Co)	mg/kg ds	3	4,671	-	3	15	103	190
Koper (Cu)	mg/kg ds	6,6	9,778	-	5	40	115	190
Kwik (Hg)	mg/kg ds	<0,050	0,0424	-	0,05	0,15	18,1	36
Molybdeen (Mo)	mg/kg ds	<1,5	1,05	-	1,5	1,5	95,8	190
Nikkel (Ni)	mg/kg ds	5,6	8,34	-	4	35	67,5	100
Lood (Pb)	mg/kg ds	<10	9,084	-	10	50	290	530
Zink (Zn)	mg/kg ds	<20	20,96	-	20	140	430	720
Minerale olie								
Minerale olie (C10-C12)	mg/kg ds	<3,0	10,5					
Minerale olie (C12-C16)	mg/kg ds	<5,0	17,5					
Minerale olie (C16-C21)	mg/kg ds	<5,0	17,5					
Minerale olie (C21-C30)	mg/kg ds	<11	38,5					
Minerale olie (C30-C35)	mg/kg ds	<5,0	17,5					
Minerale olie (C35-C40)	mg/kg ds	<6,0	21					
Minerale olie totaal (C10-C40)	mg/kg ds	<35	122,5	-	35	190	2600	5000
Polychloorbifenylen, PCB								
PCB 28	mg/kg ds	<0,0010	0,0035					
PCB 52	mg/kg ds	<0,0010	0,0035					
PCB 101	mg/kg ds	<0,0010	0,0035					
PCB 118	mg/kg ds	<0,0010	0,0035					
PCB 138	mg/kg ds	<0,0010	0,0035					
PCB 153	mg/kg ds	<0,0010	0,0035					
PCB 180	mg/kg ds	<0,0010	0,0035					
PCB (som 7) (factor 0,7)	mg/kg ds	0,0049	0,0245	-	0,007	0,02	0,51	1
Polycyclische Aromatische Koolwaterstoffen, PAK								
Naftaleen	mg/kg ds	<0,050	0,035					
Fenanthreen	mg/kg ds	<0,050	0,035					
Anthraceen	mg/kg ds	<0,050	0,035					
Fluorantheen	mg/kg ds	<0,050	0,035					
Benzo(a)anthraceen	mg/kg ds	<0,050	0,035					
Chryseen	mg/kg ds	<0,050	0,035					
Benzo(k)fluorantheen	mg/kg ds	<0,050	0,035					
Benzo(a)pyreen	mg/kg ds	<0,050	0,035					
Benzo(ghi)peryleen	mg/kg ds	<0,050	0,035					
Indeno(123-cd)pyreen	mg/kg ds	<0,050	0,035					
PAK VROM (10) (factor 0,7)	mg/kg ds	0,35	0,35	-	0,35	1,5	20,8	40

Legenda

Nr.	Analytico-nr	Monster
3	12866412	MM3 (80-200)

Eindoordeel: Voldoet aan Achtergrondwaarde

Gebruikte afkortingen

-	kleiner dan of gelijk aan Achtergrondwaarde
*	groter dan Achtergrondwaarde
**	groter dan Tussenwaarde
***	groter dan Interventiewaarde

GSSD	Gestandaardiseerd gehalte
RG	Vereiste Rapportagegrens
AW	Achtergrondwaarde
T	Tussenwaarde
I	Interventiewaarde

Deze toetsing is uitgevoerd met behulp van BoToVa.

Zie voor info: <http://www.rwsleefomgeving.nl/onderwerpen/bodem-ondergrond/bbk/instrumenten/botova/>
 N.B.: de vermelde tussenwaarde is door PAIS berekend en is niet afkomstig uit BoToVa

BoToVa T13 Toetsing Wbb grondwater (ondiep)

Projectnummer 21-2386
 Projectnaam Fallaetswei 12A te Drachstercompagnie
 Ordernummer
 Datum monsternamen 15-07-2022
 Monsternemer J.A.Post
 Certificaatnummer 2022113935
 Startdatum 18-07-2022
 Rapportagedatum 20-07-2022

Analyse	Eenheid	1	GSSD	Oordeel	RG	S	T	I
Metalen								
Barium (Ba)	µg/L	49	49	-	20	50	338	625
Cadmium (Cd)	µg/L	<0,20	0,14	-	0,2	0,4	3,2	6
Kobalt (Co)	µg/L	2,1	2,1	-	2	20	60	100
Koper (Cu)	µg/L	<2,0	1,4	-	2	15	45	75
Kwik (Hg)	µg/L	<0,050	0,035	-	0,05	0,05	0,175	0,3
Molybdeen (Mo)	µg/L	<2,0	1,4	-	2	5	153	300
Nikkel (Ni)	µg/L	5,7	5,7	-	3	15	45	75
Lood (Pb)	µg/L	<2,0	1,4	-	2	15	45	75
Zink (Zn)	µg/L	<10	7	-	10	65	433	800
Vluchtige Aromatische Koolwaterstoffen								
Benzeen	µg/L	<0,20	0,14	-	0,2	0,2	15,1	30
Tolueen	µg/L	<0,20	0,14	-	0,2	7	504	1000
Ethylbenzeen	µg/L	<0,20	0,14	-	0,2	4	77	150
o-Xyleen	µg/L	<0,10	0,07	-	-	-	-	-
m,p-Xyleen	µg/L	<0,20	0,14	-	-	-	-	-
Xylenen (som) factor 0,7	µg/L	0,21	0,21	-	0,2	0,2	35,1	70
BTEX (som)	µg/L	<0,90	-	-	-	-	-	-
Naftaleen	µg/L	<0,020	0,014	-	0,02	0,01	35	70
Styreen	µg/L	<0,20	0,14	-	0,2	6	153	300
Vluchtige organische halogeenkoolwaterstoffen								
Dichloormethaan	µg/L	<0,20	0,14	-	0,2	0,01	500	1000
Trichloormethaan	µg/L	<0,20	0,14	-	0,2	6	203	400
Tetrachloormethaan	µg/L	<0,10	0,07	-	0,1	0,01	5	10
Trichlooretheen	µg/L	<0,20	0,14	-	0,2	24	262	500
Tetrachlooretheen	µg/L	<0,10	0,07	-	0,1	0,01	20	40
1,1-Dichloorethaan	µg/L	<0,20	0,14	-	0,2	7	454	900
1,2-Dichloorethaan	µg/L	<0,20	0,14	-	0,2	7	204	400
1,1,1-Trichloorethaan	µg/L	<0,10	0,07	-	0,1	0,01	150	300
1,1,2-Trichloorethaan	µg/L	<0,10	0,07	-	0,1	0,01	65	130
cis 1,2-Dichlooretheen	µg/L	<0,10	0,07	-	-	-	-	-
trans 1,2-Dichlooretheen	µg/L	<0,10	0,07	-	-	-	-	-
CKW (som)	µg/L	<1,6	-	-	-	-	-	-
Tribroommethaan	µg/L	<0,20	0,14	-	-	-	-	630
Vinylchloride	µg/L	<0,10	0,07	-	0,2	0,01	2,5	5
1,1-Dichlooretheen	µg/L	<0,10	0,07	-	0,1	0,01	5	10
1,2-Dichloorethenen (Som) factor 0,7	µg/L	0,14	0,14	-	0,2	0,01	10	20
1,1-Dichloorpropan	µg/L	<0,20	0,14	-	-	-	-	-
1,2-Dichloorpropan	µg/L	<0,20	0,14	-	-	-	-	-
1,3-Dichloorpropan	µg/L	<0,20	0,14	-	-	-	-	-
Dichloorpropanen som factor 0.7	µg/L	0,42	0,42	-	0,6	0,8	40,4	80
Minerale olie								
Minerale olie (C10-C12)	µg/L	<10	7	-	-	-	-	-
Minerale olie (C12-C16)	µg/L	<10	7	-	-	-	-	-
Minerale olie (C16-C21)	µg/L	<10	7	-	-	-	-	-
Minerale olie (C21-C30)	µg/L	<15	10,5	-	-	-	-	-
Minerale olie (C30-C35)	µg/L	<10	7	-	-	-	-	-
Minerale olie (C35-C40)	µg/L	<10	7	-	-	-	-	-
Minerale olie totaal (C10-C40)	µg/L	<50	35	-	50	50	325	600
Extra parameters								
som 16 aromatische oplosmiddelen	µg/L		0,77	Geen oordeel mogelijk				

Legenda

Nr. Analytico-nr Monster
 1 12879569 108-01-01 (220-320)

Eindoordeel: Voldoet aan Streefwaarde

Gebruikte afkortingen

- kleiner dan of gelijk aan Streefwaarde
 * groter dan Streefwaarde
 ** groter dan Tussenwaarde
 *** groter dan Interventiewaarde

GSSD Gestandaardiseerd gehalte
 RG Vereiste Rapportagegrens
 S Streefwaarde
 T Tussenwaarde
 I Interventiewaarde

Deze toetsing is uitgevoerd met behulp van BoToVa.

Zie voor info: <http://www.rwsleefomgeving.nl/onderwerpen/bodem-ondergrond/bbk/instrumenten/botova/>

N.B.: de vermelde tussenwaarde is door PAIS berekend en is niet afkomstig uit BoToVa



Bijlage 5 Resultaten vooronderzoek

Topotijdreis.nl

1925:



1959-1969:



vanaf 1970:





Informatie overheid en/of opdrachtgever

Aan Inventerra
t.a.v. mevrouw M. M. Lawende
Nijverheidsweg 34
3341 LJ HENDRIK IDO AMBACHT

Inventerra
t.a.v. mevrouw M. M. Lawende
Nijverheidsweg 34
3341 LJ HENDRIK IDO AMBACHT

Drachten,
25 november 2021

Ons kenmerk
2021-051513

Uw kenmerk

Behandeld door
Folbert Jansma
0512 - 581 234

Onderwerp

Fallaetswei naast 12a Drachten B 6708 M. M. Lawende Inventerra

Geachte mevrouw M. Lawende,

U heeft bij ons bodeminformatie aangevraagd over het adres
Hieronder vindt u onze antwoorden.

Welke (historische) bodembedreigende (bedrijfs)activiteiten zijn er bekend op de locatie?

Op de locatie zijn geen (historische) bodembedreigende (bedrijfs)activiteiten bekend bij de gemeente Smallerland

Welke resultaten van eerdere bodemonderzoeken zijn er bekend op de locatie en zijn daarbij verontreinigingen aangetoond?

Op de locatie zijn geen eerdere bodemonderzoeken bekend bij de gemeente Smallerland

Zijn er dempingen/ophooglagen bekend op de locatie?

Op de locatie is een gedempte watergang aanwezig (zie onderstaand figuur, blauwe lijn). Aard en herkomst van het dempingsmateriaal is niet bekend.

Figuur 1: Ligging gedempte perceelssloot



Correspondentie-adres:
Postbus 10.000
9200 HA Drachten

Gauke Boelensstraat 2
9203 RM Drachten
Telefoon (0512) 58 12 34



E-mail gemeente@smallingerland.nl
Internet www.smallingerland.nl

Zijn er ondergrondse tanks op de locatie aanwezig of geweest?

Bij de gemeente zijn geen ondergrondse tanks geregistreerd ter plaatse van de locatie.

In welke kwaliteitszones valt de locatie volgens de bodemkwaliteitskaart van de gemeente Smallingerland?

Tabel 2: Bodemkwaliteitskaart

<i>Bodemfunctiekaart</i>	Landbouw/natuur
<i>Ontgravingskaart</i>	
Bovengrond	Achtergrondwaarde
Ondergrond	Achtergrondwaarde
<i>Toepassingskaart</i>	
Bovengrond	Achtergrondwaarde
Ondergrond	Achtergrondwaarde

Met vriendelijke groet,

Namens het college van burgemeester en wethouders van Smallingerland,

Folbert Jansma
Bodemspecialist
Team Vergunningen, Toezicht en Handhaving

Deze brief is automatisch verwerkt. Daarom ontbreekt de gebruikelijke handtekening.



Bijlage 6 Kwaliteitsaspecten van het onderzoek



Waarborging kwaliteit / Certificering

De veldwerkzaamheden worden uitgevoerd conform de eisen uit het 'Besluit uitvoeringskwaliteit bodembeheer' (Kwalibo). Dit besluit richt zich op kwaliteit en integriteit van de bodemintermediair, in deze specifiek: Inventerra.

Bodemintermediairs moeten bij het uitvoeren van kritische functies door of onder directe leiding van daartoe erkende medewerkers onafhankelijk zijn van hun opdrachtgevers om hun integriteit te borgen. De eis van verplichte functiescheiding ten aanzien van de zogeheten kritische functies betreft alleen de relatie opdrachtgever (indien eigenaar) versus bodemintermediair. Bij iedere (potentiële) opdracht wordt voor de uitvoering van de kritische functies gecontroleerd of van functiescheiding sprake is.

Inventerra is geen eigenaar van de onderzoekslocatie beschreven in dit rapport en heeft geen belang bij de uitkomsten van het bodemonderzoek.

Inventerra is gecertificeerd conform ISO 9001 en voor het uitvoeren van veldwerk bij bodemonderzoek conform BRL SIKB 2000, protocollen 2001, 2002 en 2018. De naleving van de kwaliteitseisen en –procedures wordt periodiek getoetst door interne en externe auditors, onder toezicht van de Raad voor Accreditatie (RvA).

De voor het bodemonderzoek benodigde analyses van grond en grondwater worden uitgevoerd door een RvA geaccrediteerd laboratorium. Deze accreditatie garandeert dat bij de analyses consequent de juiste en vastgestelde procedures worden gehanteerd zodat de resultaten een hoge betrouwbaarheid hebben.

Betrouwbaarheid / garanties

Het bodemonderzoek wordt op zorgvuldige wijze uitgevoerd volgens algemeen gebruikelijke inzichten en methoden. Hoewel naar een zo groot mogelijke representativiteit van het onderzoek wordt gestreefd, is steeds het risico aanwezig dat eventuele lokale afwijkingen in het bodemmateriaal niet worden gedetecteerd. Het onderzoek is namelijk gebaseerd op een beperkt aantal boringen en een beperkt aantal chemische analyses. Tevens wordt er op gewezen dat het uitgevoerde bodemonderzoek een momentopname is. Nadien kan mogelijk door externe factoren de bodemkwaliteit veranderen. Aan de resultaten van het onderzoek kan derhalve geen absolute waarde worden toegekend. Elke aansprakelijkheid voor schade ten gevolge van een discrepantie tussen de bij het onderzoek gebleken bodemkwaliteit en de feitelijke bodemkwaliteit is uitgesloten.

Over de voor het vooronderzoek geraadpleegde bronnen en verkregen informatie wordt opgemerkt dat deze niet altijd zonder fouten en volledig zijn. Voor het verkrijgen van historische informatie is Inventerra afhankelijk van deze bronnen, waardoor Inventerra niet kan instaan voor de juistheid en volledigheid van de verzamelde historische informatie.