

Hoeve Advies BV  
T.a.v. Dhr. W. Hoeve  
Oude Rijksweg 561 561  
7954GM ROUVEEN

Leeuwarden, 7 maart 2016  
Bijlage(n):

Ons kenmerk: WFN1602782  
Tel: 058-292 2612 / J.P. van der Kloet

Cluster Plannen  
Uw kenmerk: 20160212-2-12423



Onderwerp:  
Wateradvies Polderdyk 7 te De Tike

Geachte heer Hoeve,

Op 12 februari is door u een digitale watertoets doorlopen voor de Polderdyk 7 te De Tike. Op dit plan is de normale watertoetsprocedure van toepassing. Reden hiervoor is dat het verhard oppervlak toeneemt met meer dan 1.500 m<sup>2</sup> in het buitengebied. Deze brief vormt het wateradvies voor het hierboven genoemde plan.

Het plan bestaat uit de bouw van twee nieuwe stallen, de 2 westelijke op onderstaande figuur.

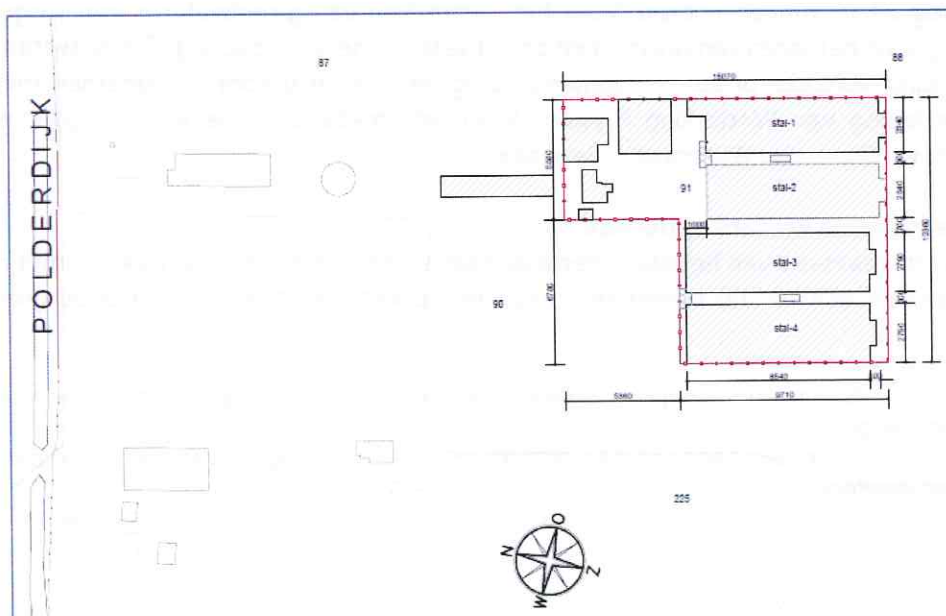

## Leidraad Watertoets

In de Leidraad Watertoets staan de uitgangspunten waarmee het nodig is om rekening te houden bij het ontwikkelen van ruimtelijke plannen. Daarnaast staat in de Leidraad achtergrondinformatie over de verschillende onderwerpen en informatie over hoe u het wateradvies kunt verwerken in het ruimtelijke plan. De Leidraad Watertoets is te raadplegen op onze website: [www.wetterskipfryslan.nl/watertoets](http://www.wetterskipfryslan.nl/watertoets).

## Wateraspecten

In de normale procedure stelt Wetterskip Fryslân een wateradvies op, waarbij we ingaan op de aspecten die vanuit het oogpunt van water van belang zijn bij ruimtelijke plannen. De beschrijving van de wateraspecten sluit zoveel mogelijk aan bij de indeling van het Waterbeheerplan en de Leidraad Watertoets in de thema's Veilig, Voldoende en Schoon.

## Veilig

Het aspect *Veilig* is niet van toepassing op dit plan.

## Voldoende

### Peilbeheer

#### *Drooglegging<sup>1</sup>*

Bij het realiseren van bebouwing en het aanleggen van de verharding is het nodig om rekening te houden met voldoende drooglegging om bijvoorbeeld opdrijven van verharding te voorkomen. We adviseren voor bebouwing met kruipruimte een drooglegging van 1,10 m en voor bebouwing zonder kruipruimte een drooglegging van 0,70 m gerekend vanaf de te realiseren bovenkant vloer. Ook voor verharding adviseren wij een drooglegging van 0,70 m.

De locatie ligt in een peilgebied met een zomerpeil van -1,05 m NAP en een winterpeil van -1,30 m<sup>2</sup>. De geschatte gemiddelde maaiveldhoogte ligt tussen de -0,05 m NAP en de -0,25 m NAP. Naar verwachting voldoet de maaiveldhoogte aan de droogleggingsnorm.

#### *Grondwateronttrekking*

Bij de aanleg van gebouwen of infrastructuur is het vaak nodig om het grondwater te verlagen om het werk droog uit te kunnen voeren. Voor het onttrekken van grondwater is een vergunning of melding nodig. Ook het lozen van onttrokken grondwater is meldingsplichtig. Om te weten of u met een melding kunt volstaan of een vergunning nodig hebt, kunt u contact opnemen met Cluster Vergunningverlening van Wetterskip Fryslân. Meer informatie over de watervergunning en de meldingsplicht vindt u onder *Waterwet* in deze brief.

### Compensatie toename verhard oppervlak<sup>3</sup>

Als gevolg van de realisatie van het plan neemt de hoeveelheid verhard oppervlak toe met meer dan 1.500 m<sup>2</sup>. Wanneer een terrein onverhard is kan hemelwater infiltreren in de ondergrond. Door

---

<sup>1</sup> De drooglegging is de afstand tussen waterpeil in de sloot en het maaiveld. Voor woningen wordt voor het maaiveld de bovenkant van de vloer genomen.

<sup>2</sup> Dit vastgestelde peil is een streefpeil. Het werkelijke peil is als gevolg van opstuwing en de weersomstandigheden niet altijd gelijk aan het streefpeil.

<sup>3</sup> Verhard oppervlak: Alle oppervlakten zoals daken, trottoirs en wegen worden gerekend onder de noemer verhard oppervlak.



verharding van (een deel van) het gebied stroomt het hemelwater versneld af. Hierdoor belast u het oppervlaktewater extra. Wetterskip Fryslân heeft een verbod opgenomen in de Keur voor de toename van verhard oppervlak met meer dan 1.500 m<sup>2</sup> in het buitengebied. Er wordt vrijstelling op dit verbod gegeven wanneer voor een plan een wateradvies is afgegeven en de uitvoering van de compensatie geschiedt conform het wateradvies. In dat geval is voor de realisatie van het verhard oppervlak geen watervergunning nodig.

U geeft aan dat het verhard oppervlak door de realisatie van het plan toeneemt met circa 4.900 m<sup>2</sup>. Om overlast te voorkomen is het nodig dat de initiatiefnemer de toename aan verhard oppervlak compenseert in hetzelfde peilgebied. Wij hanteren hiervoor een compensatienorm van 10%. Voorliggend plan moet ter compensatie voorzien in tenminste 490 m<sup>2</sup> nieuw oppervlaktewater. U geeft in de aanvraag aan dat de initiatiefnemer de compensatie wil realiseren door een sloot achter op het perceel te verbreden. Wij adviseren de sloot aan de noord-, west- en zuidkant van het perceel over een lengte van 490 meter met 1 meter te verbreden. Dit staat op onderstaande figuur met een blauwe lijn aangegeven. U geeft aan dat de initiatiefnemer mogelijk ook een helofytenfilter aan wil leggen. Het helofytenfilter kan ook dienen als compensatie van de toename aan verhard oppervlak, wanneer deze een wateroppervlak heeft van tenminste 490 m<sup>2</sup> en afvoert op het oppervlaktewater in het peilvak waar ook de stallen worden gebouwd. Een combinatie van een verbreding van de sloot en de aanleg van een helofytenfilter is ook mogelijk, zolang er maar in totaal 490 m<sup>2</sup> nieuw oppervlaktewater wordt aangelegd. Graag ontvangen wij van u of de initiatiefnemer informatie over de manier waarop de compensatie voor dit plan gerealiseerd wordt. U kunt hiervoor contact opnemen met Jelly van der Kloet (058-292 22 22 of [jvanderkloet@weterskipfryslan.nl](mailto:jvanderkloet@weterskipfryslan.nl)).

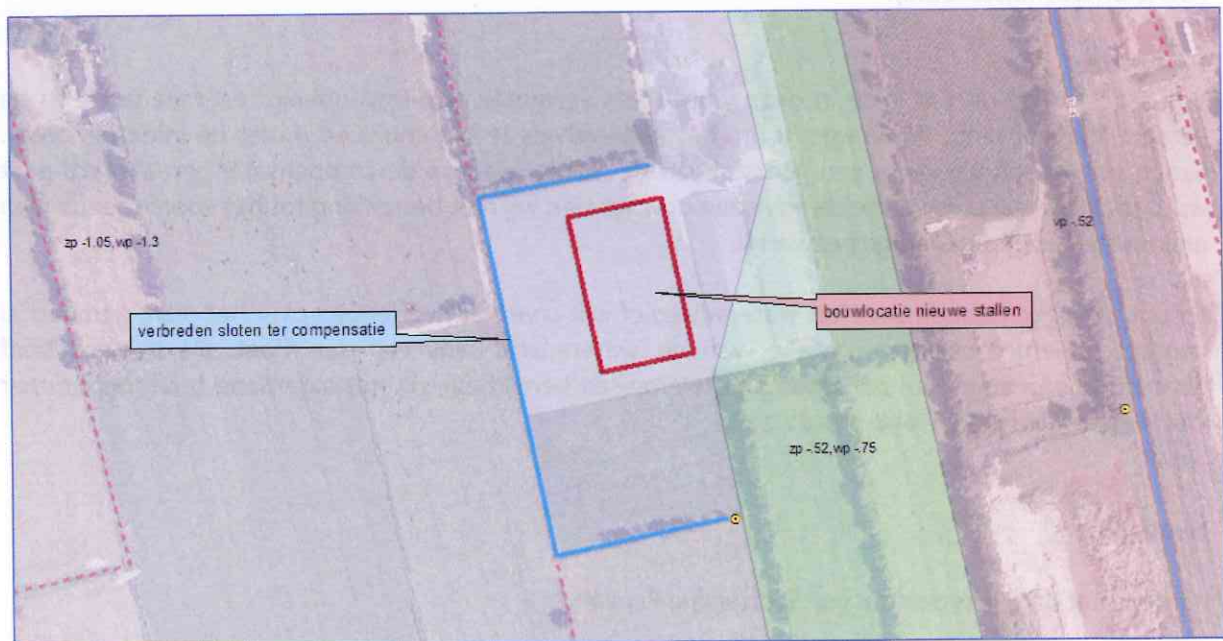

## Schoon

### Afvalwater- en regenwatersysteem

Om het aantal overstortingen van rioolwater en de belasting van rioolwaterzuiveringen te beperken, is het uitgangspunt om regenwater en rioolwater zoveel mogelijk gescheiden af te voeren.

In geval van dit bouwplan kunt u het hemelwater afkomstig van verhard oppervlak, onder bij *Waterkwaliteit* in deze brief genoemde voorwaarden, lozen op het oppervlaktewater.

### **Waterkwaliteit**

Om een goede waterkwaliteit te realiseren is het nodig dat u voorkomt dat milieubelastende stoffen in het oppervlaktewater terecht komen. De bouwwijze en onderhoudstechniek moeten emissievrij zijn. Ook is het nodig dat u bouwt met milieuvriendelijk en duurzaam materiaal.

U dient te voorkomen dat mest, voederresten en perssappen in het oppervlaktewater terecht komen. Hierbij is het nodig dat u voldoet aan het Besluit algemene regels voor inrichtingen. Voor meer informatie of verder advies hierover kunt u contact opnemen met Cluster Vergunningverlening van Wetterskip Fryslân.

### **Vervolg**

#### **Waterwet**

Voor alle activiteiten in en nabij het watersysteem, waaronder het lozen van afvalwater op het oppervlaktewater, het onttrekken van grondwater of het aanbrengen van een wijziging in het watersysteem, dient u een vergunning aan te vragen of een melding te doen bij Wetterskip Fryslân. Op onze website ([www.wetterskipfryslan.nl](http://www.wetterskipfryslan.nl)) treft u meer informatie aan over de Waterwet en u kunt daar onder andere ook meldingsformulieren en het aanvraagformulier voor een watervergunning downloaden. De aanvraag voor een watervergunning of de melding kunt u ook gelijktijdig met de omgevingsvergunningaanvraag indienen via het omgevingsloket online ([www.omgevingsloket.nl](http://www.omgevingsloket.nl)).

#### **Procedure**

Wij gaan er van uit dat u de in deze watertoets vermelde adviezen opvolgt en meeneemt in de verdere planvorming. Wij vragen u om het wateradvies te communiceren met de initiatiefnemer. Graag ontvangen wij van u een voorstel van de manier waarop de compensatie gerealiseerd gaat worden. Wanneer u de vermelde adviezen opvolgt zien wij met betrekking tot het voorliggende plan geen waterhuishoudkundige bezwaren.

Mocht u vragen hebben over het wateradvies of wilt u verder overleggen over het plan, dan kunt u contact opnemen met de opsteller van dit wateradvies Jelly van der Kloet. De in deze brief genoemde afdelingen en personen zijn telefonisch bereikbaar via het algemene telefoonnummer van Wetterskip Fryslân: 058-292 22 22.

Hoogachtend,

namens het dagelijks bestuur van Wetterskip Fryslân,



drs. R. Smit,  
Manager Cluster Plannen.