



VOORGEVEL
ongewijzigd



LINKER ZIJGEVEL
gewijzigd
pannen i.p.v.riet



ACHTERGEVEL
gewijzigd
pannen i.p.v.riet

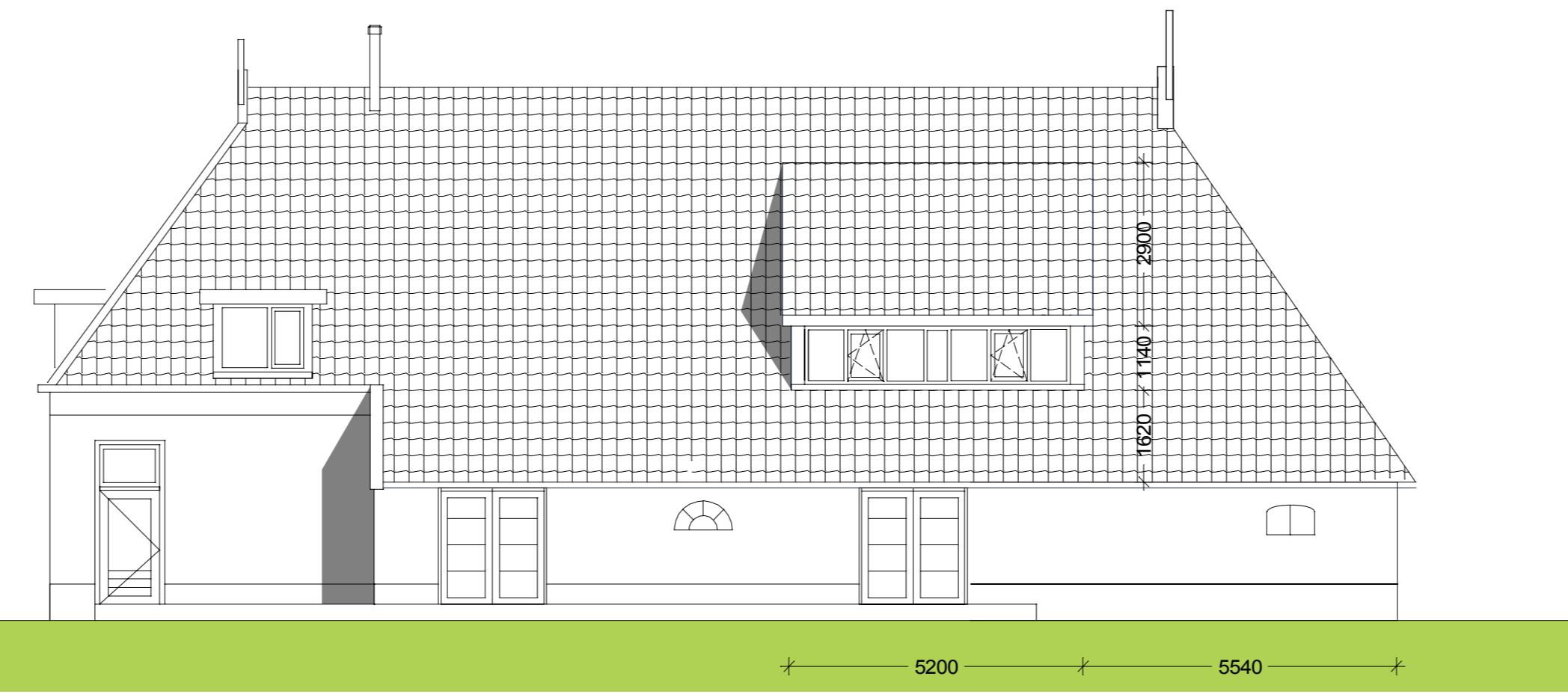

RECHTER ZIJGEVEL
gewijzigd
pannen i.p.v.riet

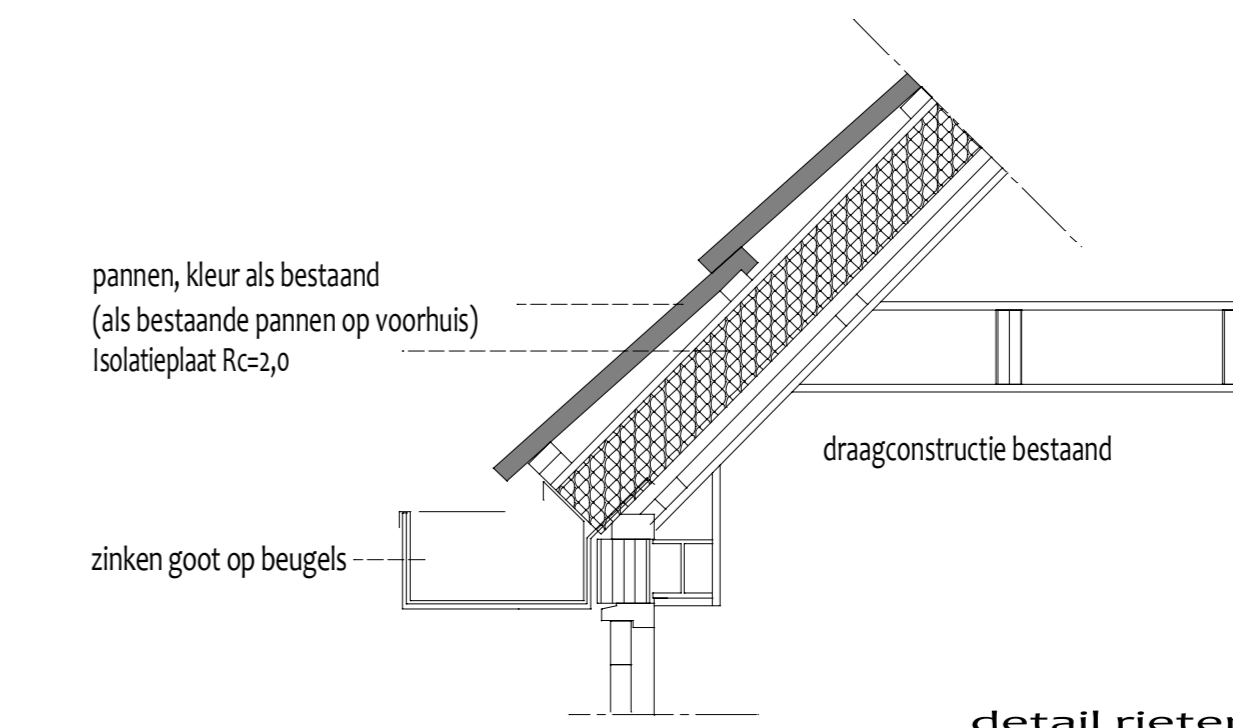

detail rieten dak
gewijzigd
pannen i.p.v.riet +
zinken goot op beugels

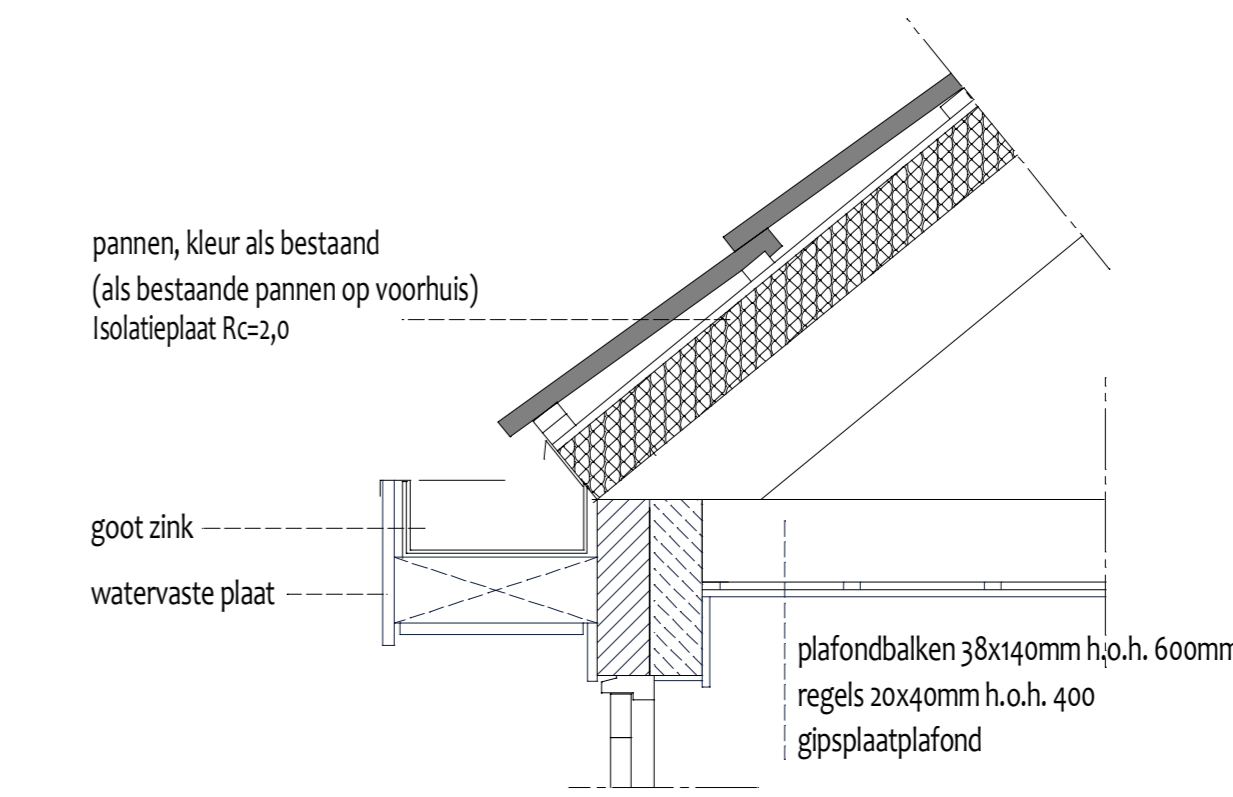

detail dakgoot dakkapel

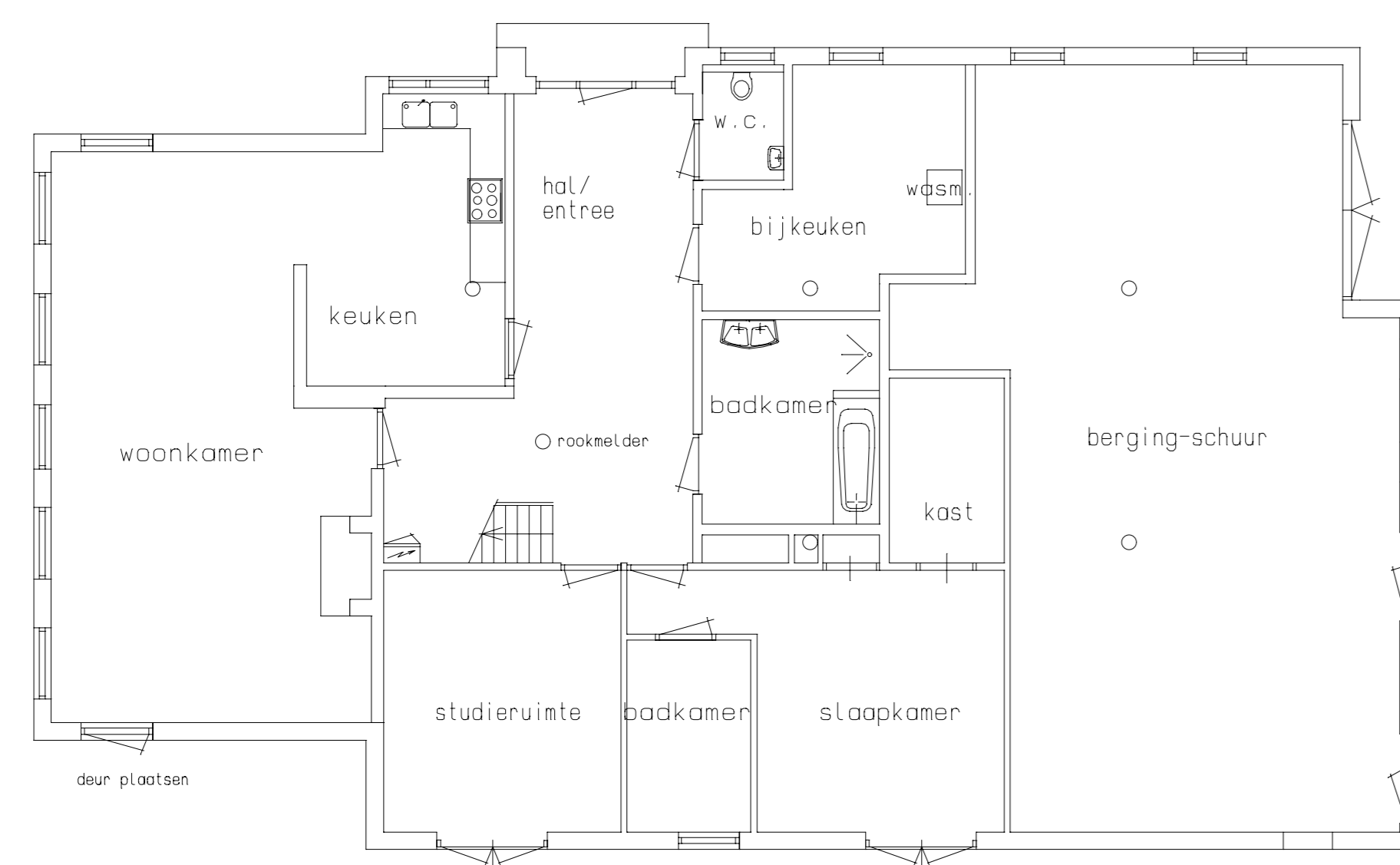

PLATTEGROND BEGANEGROND
aantbrengen deur in woonkamer

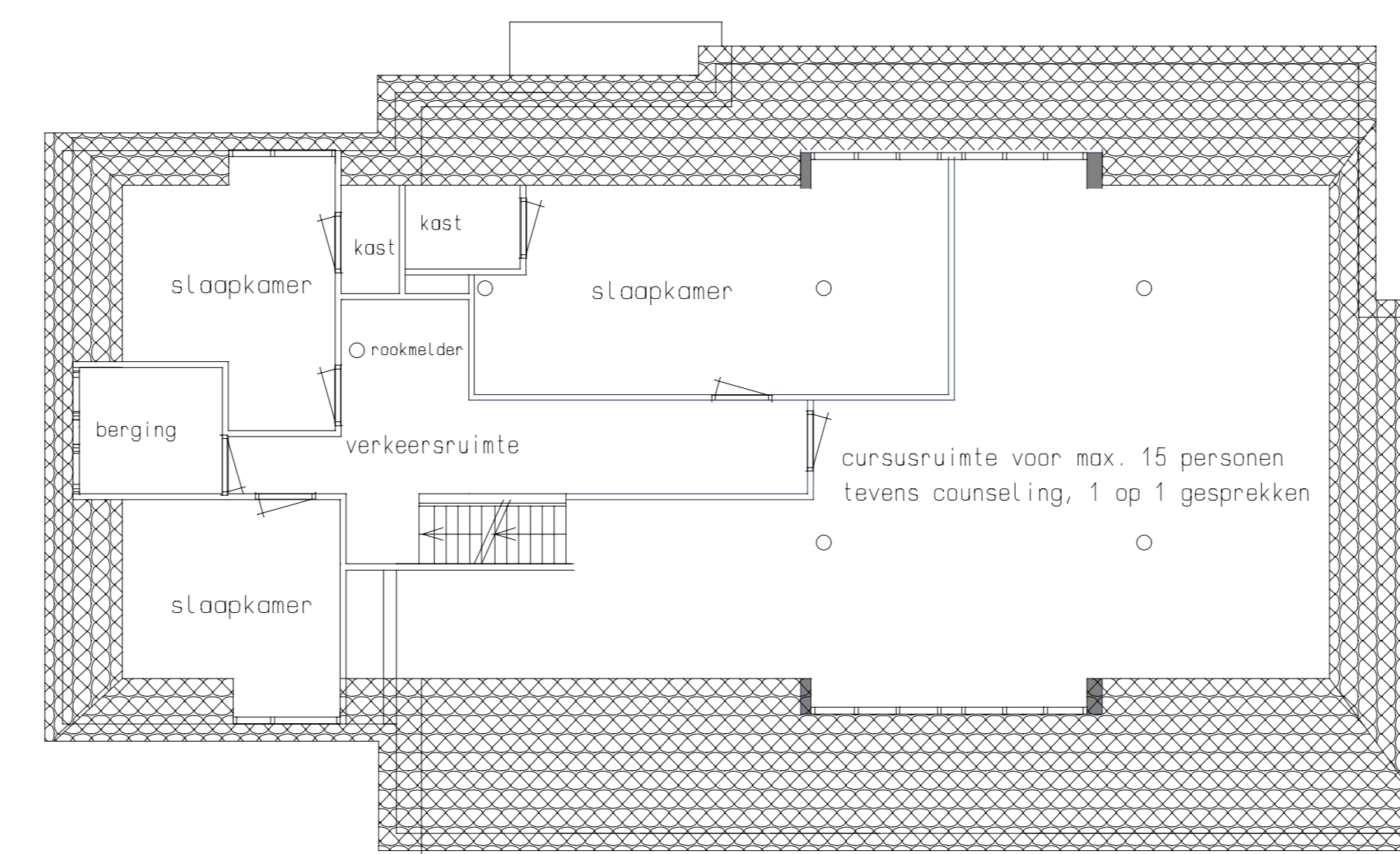

PLATTEGROND VERDIEPING
nieuwe pannen + nieuwe dakkapel

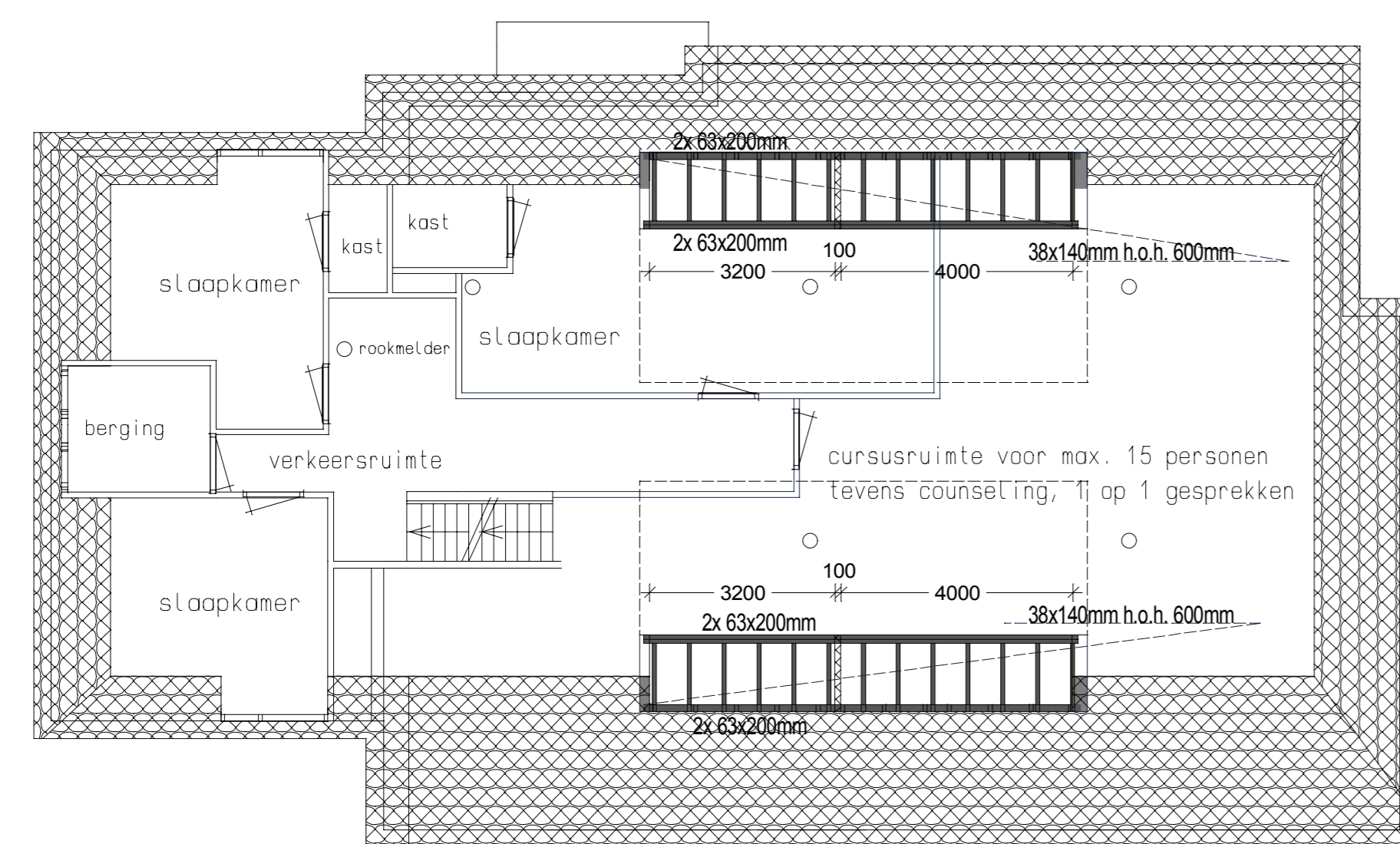

DAKBALKLAAG DAKKAPEL

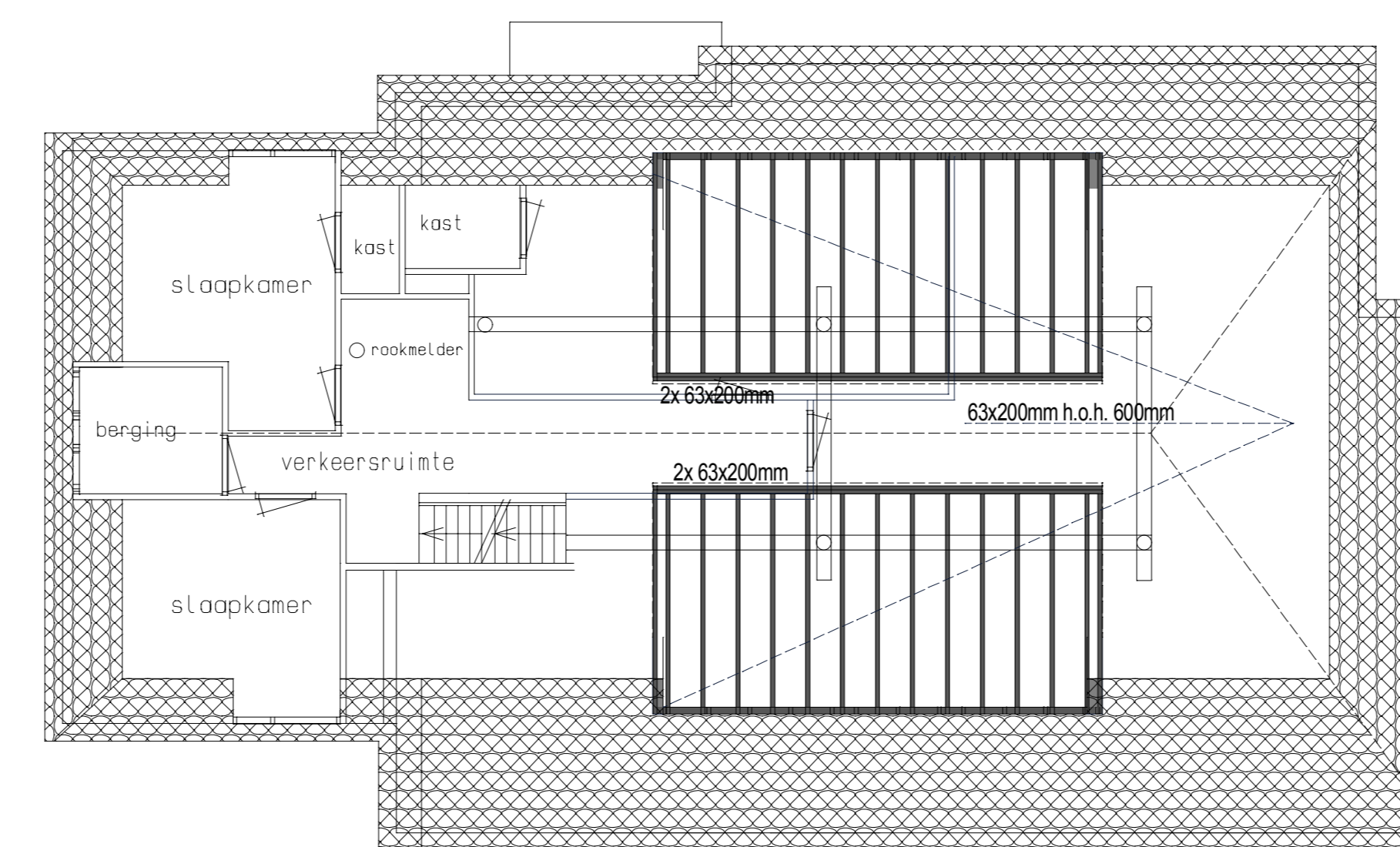

DAKBALKLAAG DAKKAPEL
schuine gedeelte

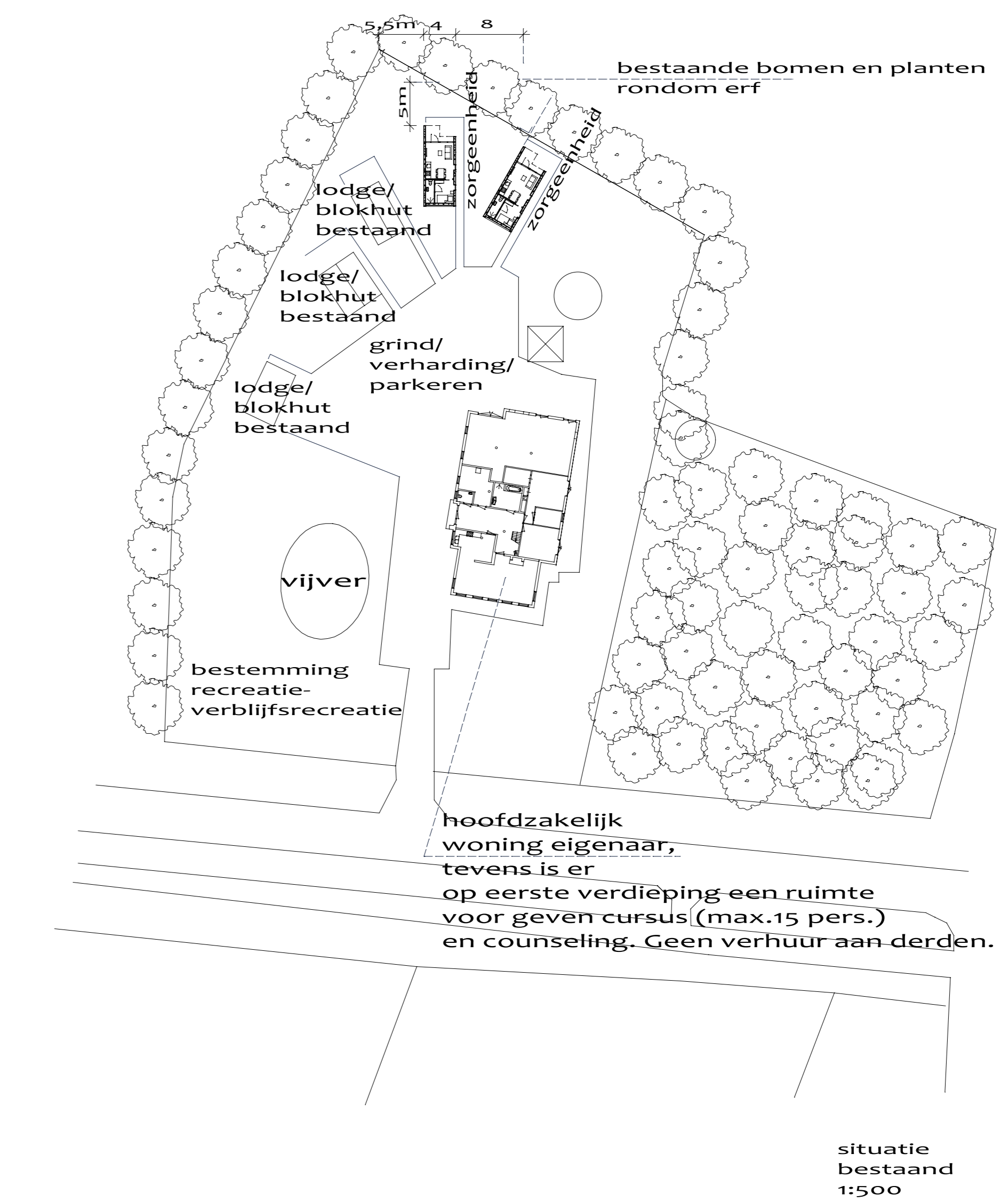

situatie
bestaand
1:500

Aanpassen woning fam. Lap
Nieuwenhuisweg 92 Nijbeets

schaal 1:100
12-10-2016 gewijzigd 27-03-2017 (situatietekening)
1:100

blad 2 Nieuwe Situatie + Gevels + plattegronden + Detail



Heideanjer 15
9202 PG Drachten
0512-354903
info@duocasa.nl
Kvk 0118988

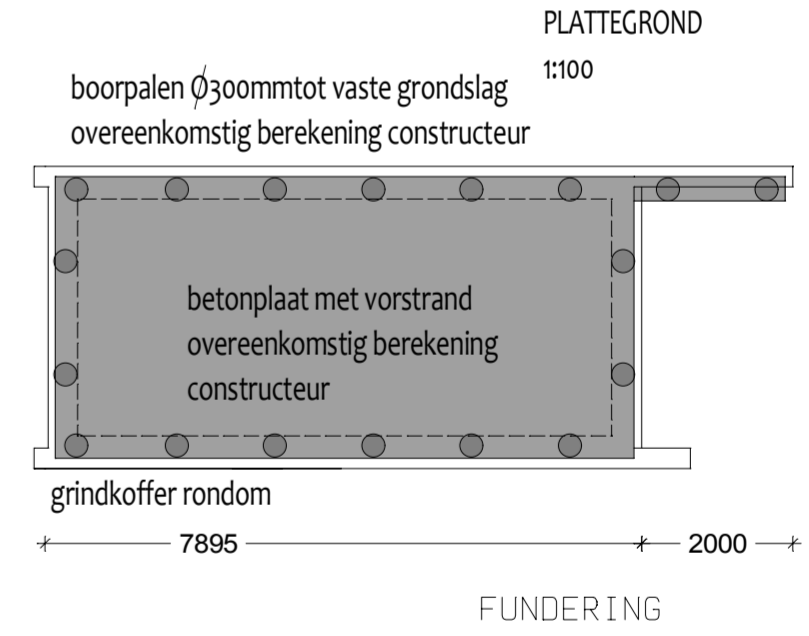
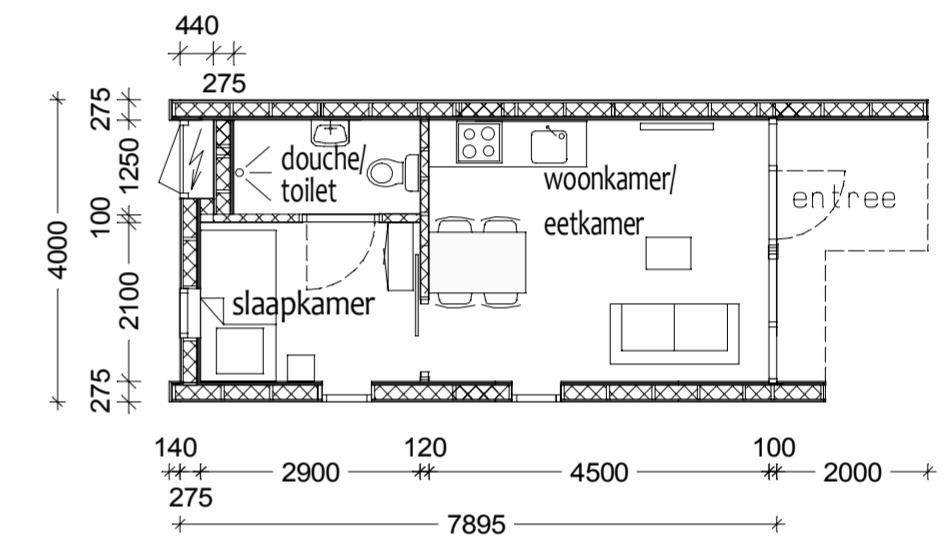
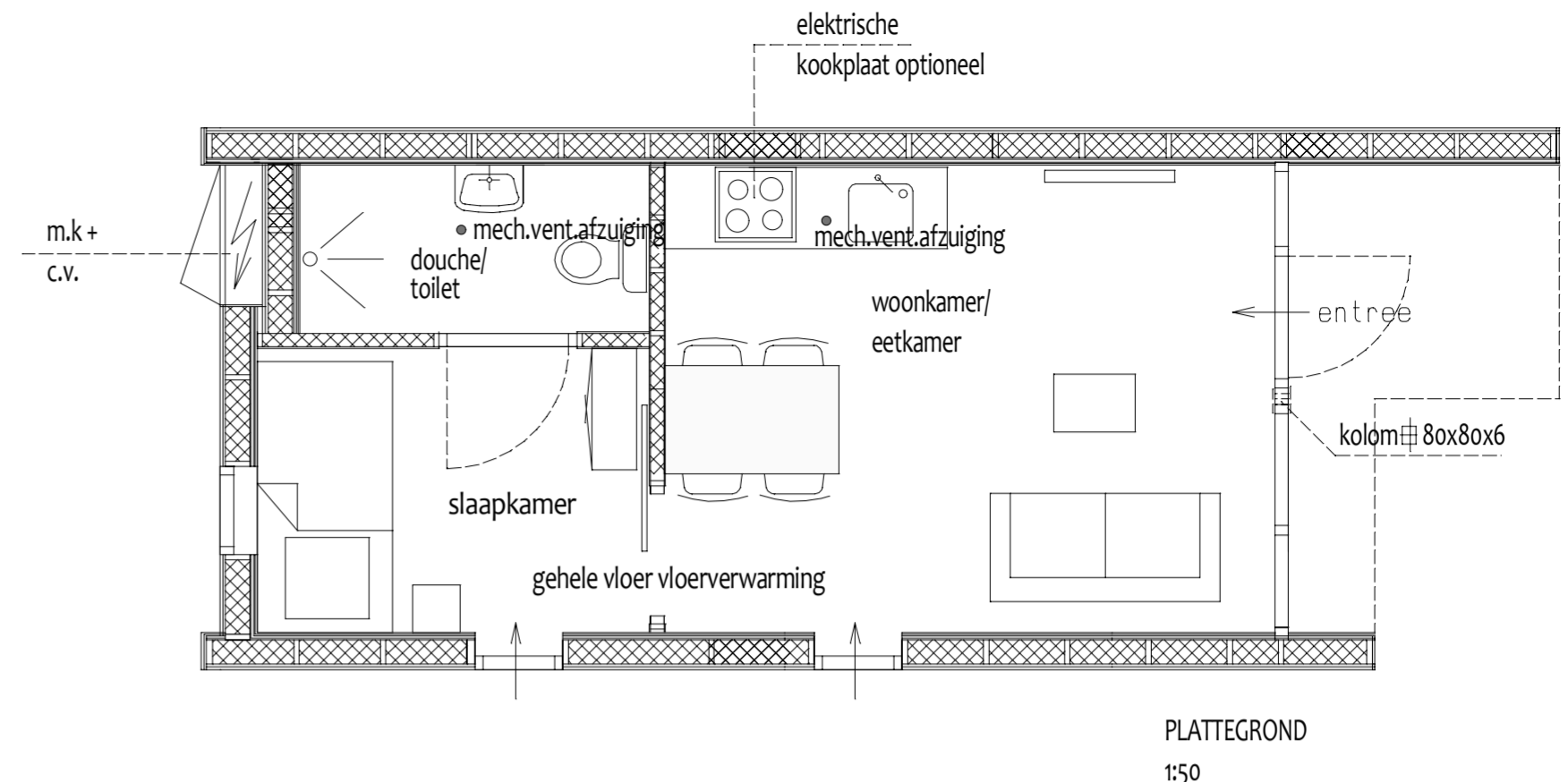
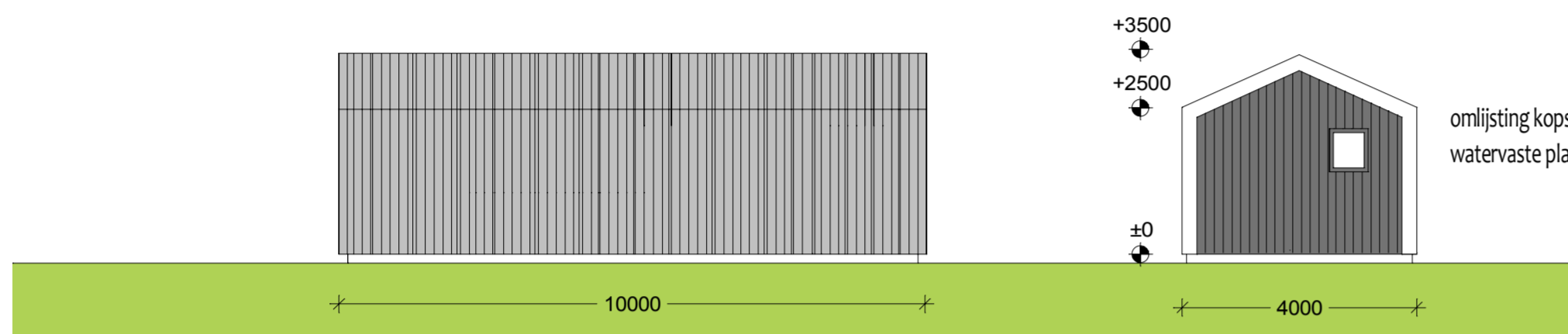
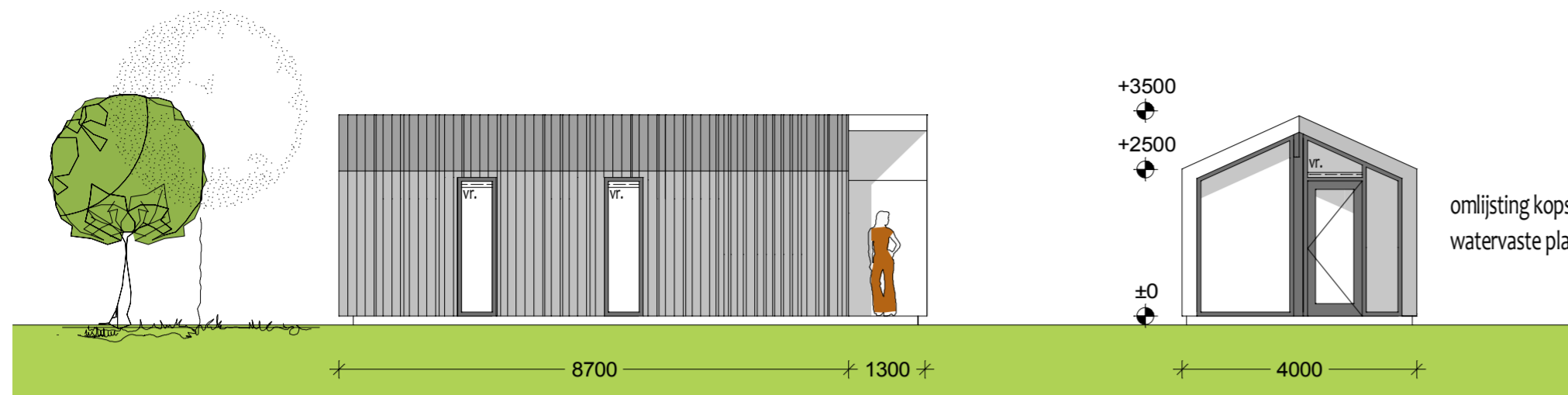

- dak en wandopbouw binnen-buiten:**
- wandgipsvezelplaat 15mm;
 - regelwerk 42x42mm h.o.h. 300mm (t.b.v. inbouwdiepte electra);
 - dampremmende folie;
 - stijl en regelwerk 38x184mm, h.o.h. 600mm;
 - minerale wol 184mm, Rc=5,0;
 - OSB-plaat 9mm (met afgeronde hoek t.p.v. gootlijn);
 - dampdoorlatende, vochtkerende PVC dakbedekking;
 - tengels, verticaal, 10x40mm, h.o.h. 600mm;
 - tengels, horizontaal, 20x40mm, h.o.h. 600mm;
 - gevel- en dakbekleding, verticale houten delen 18x140mm; (voeg 5mm) Lariks voorzien van Olympic Stain;

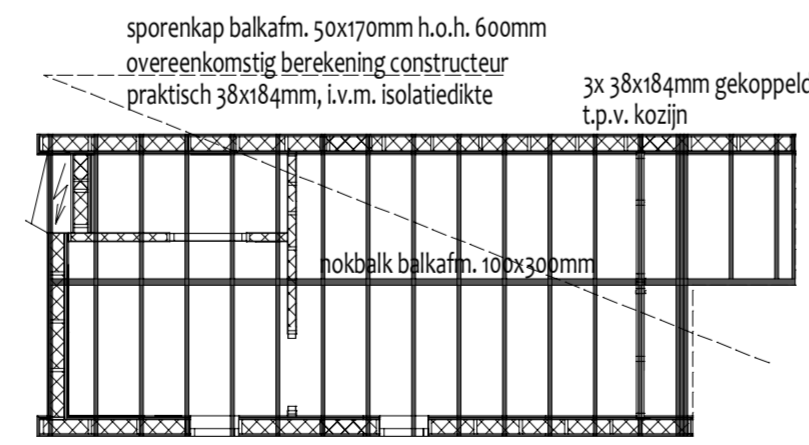
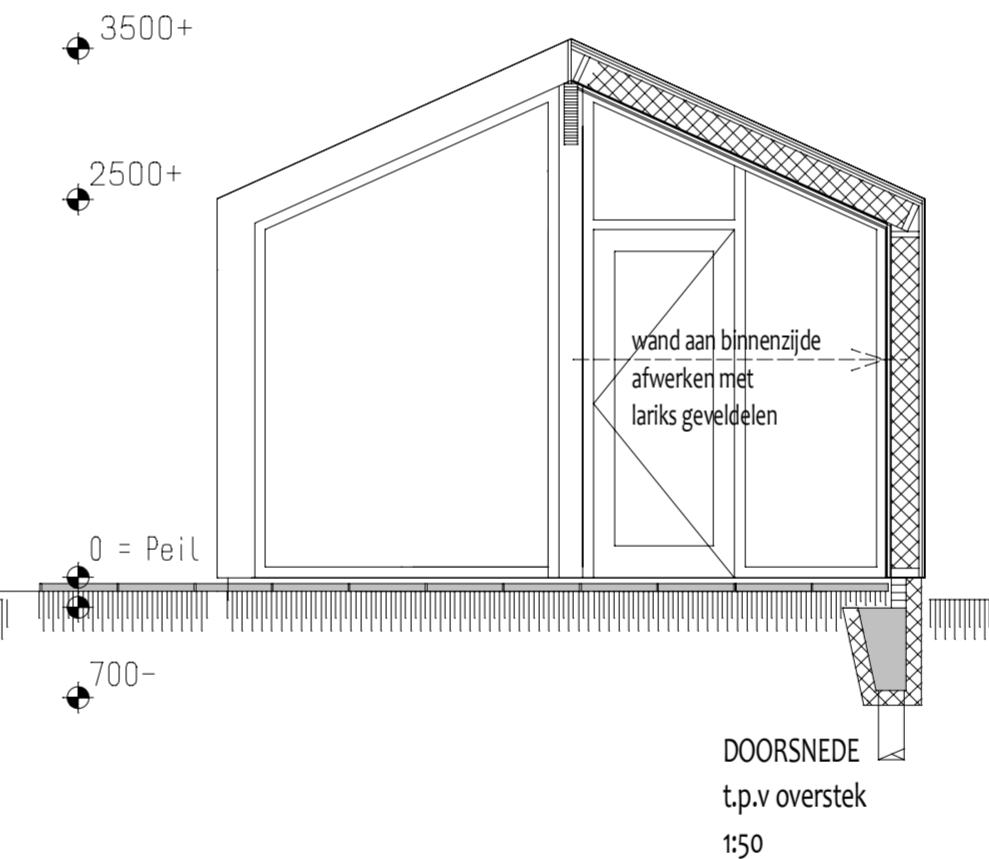
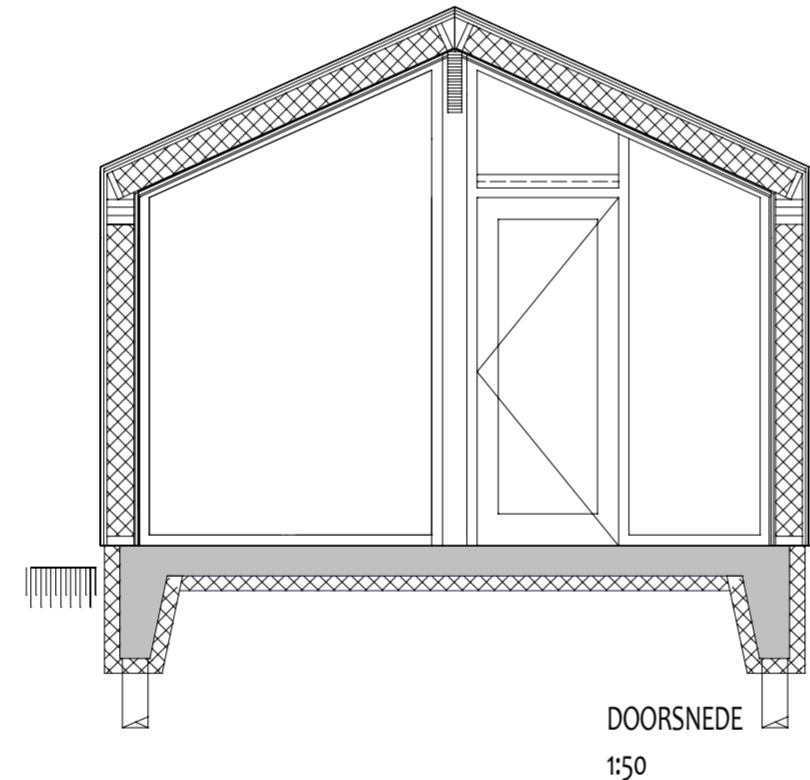

DAKCONSTRUCTIE
overeenkomstig berekeningen constructeur

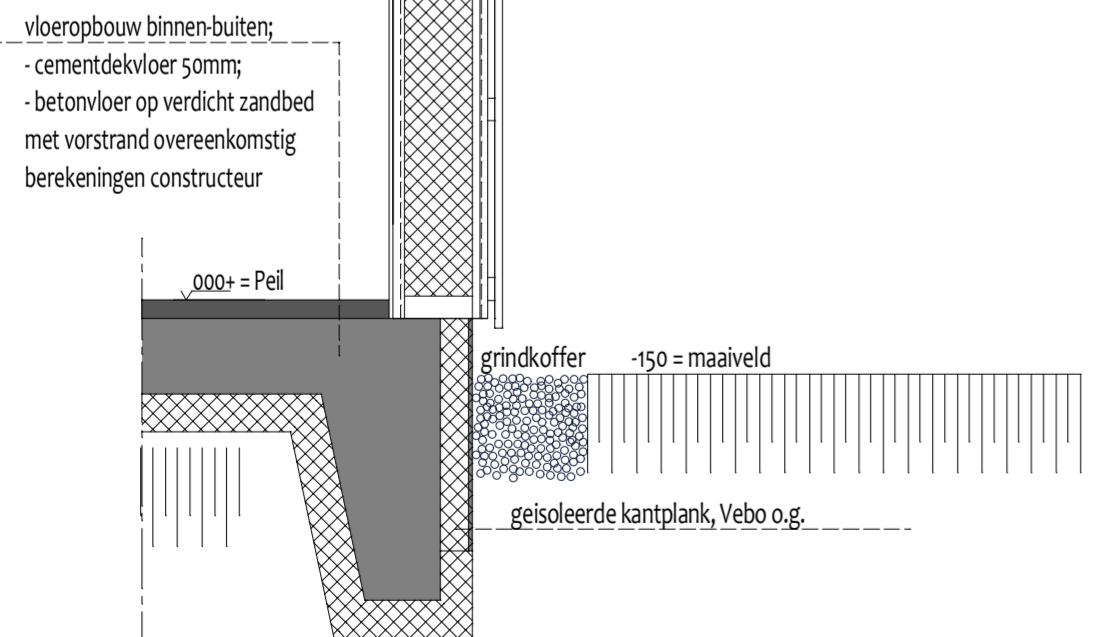

Zorgeenheid (2 stuks) Logiesfunctie
Nieuwenhuisweg 92 Nijbeets

schaal 1:00/1:50/1:10
12-10-2016 gewijzigd 27-03-2017 (grindkoffer)
blad 1



Heideanjer 15
9202 PG Drachten
0512-354903
info@duocasa.nl
Kvk 01118988