

Formulierversie
2019.01

Aanvraaggegevens

Publiceerbare aanvraag/melding

Aanvraagnummer	5032913
Aanvraagnaam	Oosterwolde
Uw referentiecode	14-1694-83DL

Ingediend op	20-03-2020
Soort procedure	Reguliere procedure

Projectomschrijving	Nieuwbouw van een kleinschalige woonvorm voor dementerende ouderen.
Opmerking	-
Gefaseerd	Nee
Blokkerende onderdelen weglaten	Ja
Kosten openbaar maken	Nee
Bijlagen die later komen	-
Bijlagen n.v.t. of al bekend	-

Bevoegd gezag

Naam:	Gemeente Ooststellingwerf
Bezoekadres:	't Oost 11 8431 LE Oosterwolde
Postadres:	Postbus 38 8430 AA Oosterwolde
Telefoonnummer:	14 0516
Faxnummer:	0516566215
E-mailadres:	gemeente@ooststellingwerf.nl
Website:	www.ooststellingwerf.nl
Bereikbaar op:	Maa t/m don 08:30 tot 16:30 Vrij 08:30 t/m 12:30

Overzicht bijgevoegde modulebladen

Aanvraaggegevens

Locatie van de werkzaamheden

Werkzaamheden en onderdelen

Woning bouwen

- Bouwen

Erf- of perceelafscheiding plaatsen

- Bouwen

Uitrit aanleggen of veranderen

- Uitrit aanleggen of veranderen

Bijlagen

Formulierversie
2019.01

Locatie

1 Kadastraal perceelnummer

Burgerlijke gemeente	Ooststellingwerf
Kadastrale gemeente	Oosterwolde
Kadastrale sectie	C
Kadastraal perceelnummer	6863
Bouwplannaam	Wrongel
Bouwnummer	-
Gelden de werkzaamheden in deze aanvraag/melding voor meerdere adressen of percelen?	<input checked="" type="checkbox"/> Ja <input type="checkbox"/> Nee
Specificatie locatie	C6842, 6863, 6855, 6856, 6851 en 6870

Bouwen

Woning bouwen

1 Woonboten en drijvende objecten

- Betreft de woning een woonboot of ander drijvend object met een woonfunctie? Ja
 Nee

2 Woning

- Gaat het om de bouw van één of meer woningen? Ja
 Nee
- Voor welke functie wordt de woning gebouwd? Eigen bewoning
 Zorgwoning
 Anders
- Om welk soort zorgwoning gaat het? Zelfstandige grondgebonden woning (individueel wonen)
 Zelfstandige woning in woongebouw (individueel wonen)
 Geclusterde grondgebonden woningen i.v.m. zorg (individueel wonen)
 Geclusterde woningen i.v.m. zorg in een woongebouw (individueel wonen)
 Groepswoning
- Welke zorgvoorziening is aanwezig in de woningen/wooneenheden? Geen zorg/n.v.t.
 Zorg op afspraak (thuiszorg)
 Zorg op afroep (zorgpost in de buurt; via intercom)
 24-uurs zorg (zorgverleners in huis)

3 De bouwwerkzaamheden

- Wat is er op het bouwwerk van toepassing? Het wordt geheel vervangen
 Het wordt gedeeltelijk vervangen
 Het wordt nieuw geplaatst
- Eventuele toelichting -
- Hebt u voor deze bouwwerkzaamheden al eerder een vergunning aangevraagd? Ja
 Nee

4 Plaats van het bouwwerk

- Waar gaat u bouwen? Terrein

5 Bruto vloeroppervlakte bouwwerk

- Verandert de bruto vloeroppervlakte van het bouwwerk door de bouwwerkzaamheden? Ja
 Nee

Wat is de bruto vloeroppervlakte van het bouwwerk in m2 voor uitvoering van de bouwwerkzaamheden? 0

Wat is de bruto vloeroppervlakte van het bouwwerk in m2 na uitvoering van de bouwwerkzaamheden? 1224

6 Bruto inhoud bouwwerk

Verandert de bruto inhoud van het bouwwerk door de bouwwerkzaamheden? Ja Nee

Wat is de bruto inhoud van het bouwwerk in m3 voor uitvoering van de bouwwerkzaamheden? 0

Wat is de bruto inhoud van het bouwwerk in m3 na uitvoering van de bouwwerkzaamheden? 4060

7 Oppervlakte bebouwd terrein

Verandert de bebouwde oppervlakte van het terrein na uitvoering van de bouwwerkzaamheden? Ja Nee

Wat is de bebouwde oppervlakte van het terrein in m2 voor uitvoering van de bouwwerkzaamheden? 0

Wat is de bebouwde oppervlakte van het terrein in m2 na uitvoering van de bouwwerkzaamheden? 612

8 Seizoensgebonden en tijdelijke bouwwerken

Gaat het om een seizoensgebonden bouwwerk? Ja Nee

Gaat het om een tijdelijk bouwwerk? Ja Nee

9 Gebruik

Waar gebruikt u het bouwwerk en/of terrein momenteel voor? Wonen Overige gebruiksfuncties

Geef aan waar u het bouwwerk en/of terrein momenteel voor gebruikt. Groen

Waar gaat u het bouwwerk voor gebruiken? Wonen Overige gebruiksfuncties

Wat wordt de gebruiksoppervlakte van de woning in m2 na uitvoering van de bouwwerkzaamheden? 767

Wat wordt de vloeroppervlakte van het verblijfsgebied van de woning in m2 na uitvoering van de bouwwerkzaamheden? 427

10 Huurwoningen

Wat is het aantal huurwoningen waarvoor een vergunning wordt aangevraagd? 0

Wat is het aantal
huurwooneenheden waarvoor een
vergunning wordt aangevraagd? 20

11 Koopwoningen

Wat is het aantal koopwoningen
waarvoor een vergunning wordt
aangevraagd? 0

Wat is het aantal
koopwooneenheden waarvoor een
vergunning wordt aangevraagd? 0

12 Algemeen

Bent u na voltooiing van de
werkzaamheden bewoner van het
bouwwerk? Ja
 Nee

13 Uiterlijk bouwwerk/welstand

Beschrijf van de onderstaande onderdelen de materialen en kleuren die u voor het bouwwerk gebruikt. U mag het veld leeg laten als u materialen en kleuren in de bijlagen vermeldt

Onderdelen	Materiaal	Kleur
Gevels		
- Plint gebouw		
- Gevelbekleding		
- Borstweringen		
- Voegwerk		
Kozijnen		
- Ramen		
- Deuren		
- Luiken		
Dakgoten en boeidelen		
Dakbedekking		

Vul hier overige onderdelen en
bijbehorende materialen en kleuren
in.

Zie bijgevoegde kleuren- en materialenstaat.

14 Mondeling toelichten

Ik wil mijn bouwplan
mondeling toelichten voor
de welstandscommissie/
stadsbouwmeester. Ja
 Nee

Bouwen

Erf- of perceelafscheiding plaatsen

1 De bouwwerkzaamheden

Wat is er op het bouwwerk van toepassing?

- Het wordt geheel vervangen
 Het wordt gedeeltelijk vervangen
 Het wordt nieuw geplaatst

Eventuele toelichting

-

Hebt u voor deze bouwwerkzaamheden al eerder een vergunning aangevraagd?

- Ja
 Nee

2 Plaats van het bouwwerk

Waar gaat u bouwen?

Terrein

3 Seizoensgebonden en tijdelijke bouwwerken

Gaat het om een seizoensgebonden bouwwerk?

- Ja
 Nee

Gaat het om een tijdelijk bouwwerk?

- Ja
 Nee

4 Uiterlijk bouwwerk/welstand

5 Mondeling toelichten

Ik wil mijn bouwplan mondeling toelichten voor de welstandscommissie/stadsbouwmeester.

- Ja
 Nee

Uitrit aanleggen of veranderen

1 Uitrit op provinciale weg

Betreft het een in- of uitrit op een provinciale weg? Ja
 Nee

2 Uitrit aanleggen of veranderen

Wat wilt u precies gaan doen? Een nieuwe in- of uitrit aanleggen
 Een bestaande in- of uitrit veranderen
 Anders

Geef eventueel een toelichting op wat u gaat doen. -

Aan welk erf ligt de in- of uitrit? Voorerf
 Zijerf
 Achtererf

Vul de straatnaam in waar de in- of uitrit op uitkomt. Wrongel

3 Details uitrit

Wat zijn de afmetingen van de nieuwe in- of uitrit? Conform tekening.

Welk materiaal wordt gebruikt? Conform tekening, e.e.a. i.o.m. de gemeente te bepalen.

Zijn er obstakels aanwezig die het aanleggen of het gebruiken van de in- of uitrit in de weg staan? Ja
 Nee

Bijlagen

Formele bijlagen

Naam bijlage	Bestandsnaam	Type	Datum ingediend	Status document
14-1694-83DL_200306- _BA-000_Doculijst_pdf	14-1694-83DL 200306 BA-000 Doculijst.pdf	Ontwerptekening nieuwe of gewijzigde uitrit Situatietekening uitrit Anders Energiezuinigheid en milieu Constructieve veiligheid complexere bouwwerken Plattegronden, doorsneden en detailtekeningen bouwen complexere bouwwerken Welstand Gezondheid Overige gegevens veiligheid Bestemmingsplan, beheersverordening en bouwverordening complexere bouwwerken	2020-03-20	In behandeling
14-1694-83DL_200306- _BA-00R_Renvooi_pdf	14-1694-83DL 200306 BA-00R Renvooi.pdf	Ontwerptekening nieuwe of gewijzigde uitrit Situatietekening uitrit Anders Energiezuinigheid en milieu Constructieve veiligheid complexere bouwwerken Plattegronden, doorsneden en detailtekeningen bouwen complexere bouwwerken Welstand Gezondheid Overige gegevens veiligheid Bestemmingsplan, beheersverordening en bouwverordening complexere bouwwerken	2020-03-20	In behandeling
83DL_200306_BA--001B- _Situatietekening_pdf	14-1694-83DL 200306 BA-001B Situatietekening.pdf	Ontwerptekening nieuwe of gewijzigde uitrit Situatietekening uitrit Anders Energiezuinigheid en milieu Constructieve veiligheid complexere bouwwerken Plattegronden, doorsneden en detailtekeningen bouwen complexere bouwwerken Welstand Gezondheid	2020-03-20	In behandeling

Naam bijlage	Bestandsnaam	Type	Datum ingediend	Status document
		Overige gegevens veiligheid Bestemmingsplan, beheersverordening en bouwverordening complexere bouwwerken		
DL_200306_BA-010_Vrijstaande_berging_pdf	14-1694-83DL 200306 BA-010 Vrijstaande berging.pdf	Ontwerptekening nieuwe of gewijzigde uitrit Situatietekening uitrit Anders Energiezuinigheid en milieu Constructieve veiligheid complexere bouwwerken Plattegronden, doorsneden en detailtekeningen bouwen complexere bouwwerken Welstand Gezondheid Overige gegevens veiligheid Bestemmingsplan, beheersverordening en bouwverordening complexere bouwwerken	2020-03-20	In behandeling
1694-83DL_2003-06_BA--100_Begane_grond_pdf	14-1694-83DL 200306 BA-100 Begane grond.pdf	Ontwerptekening nieuwe of gewijzigde uitrit Situatietekening uitrit Anders Energiezuinigheid en milieu Constructieve veiligheid complexere bouwwerken Plattegronden, doorsneden en detailtekeningen bouwen complexere bouwwerken Welstand Gezondheid Overige gegevens veiligheid Bestemmingsplan, beheersverordening en bouwverordening complexere bouwwerken	2020-03-20	In behandeling
694-83DL_200306_BA--101_1e_Verdieping_pdf	14-1694-83DL 200306 BA-101 1e Verdieping.pdf	Ontwerptekening nieuwe of gewijzigde uitrit Situatietekening uitrit Anders Energiezuinigheid en milieu Constructieve veiligheid complexere bouwwerken Plattegronden, doorsneden en detailtekeningen bouwen complexere bouwwerken Welstand Gezondheid Overige gegevens veiligheid Bestemmingsplan, beheersverordening en bouwverordening complexere bouwwerken	2020-03-20	In behandeling
1694-83DL_2003-06_BA--102_Dakoverzicht_pdf	14-1694-83DL 200306 BA-102 Dakoverzicht.pdf	Ontwerptekening nieuwe of gewijzigde uitrit Situatietekening uitrit Anders Energiezuinigheid en milieu Constructieve veiligheid complexere bouwwerken	2020-03-20	In behandeling

Naam bijlage	Bestandsnaam	Type	Datum ingediend	Status document
		Plattegronden, doorsneden en detailtekeningen bouwen complexere bouwwerken Welstand Gezondheid Overige gegevens veiligheid Bestemmingsplan, beheersverordening en bouwverordening complexere bouwwerken		
L_200306_BA-200_Gevels_en_Doorsneden_pdf	14-1694-83DL 200306 BA-200 Gevels en Doorsneden.pdf	Ontwerptekening nieuwe of gewijzigde uitrut Situatietekening uitrut Anders Energiezuinigheid en milieu Constructieve veiligheid complexere bouwwerken Plattegronden, doorsneden en detailtekeningen bouwen complexere bouwwerken Welstand Gezondheid Overige gegevens veiligheid Bestemmingsplan, beheersverordening en bouwverordening complexere bouwwerken	2020-03-20	In behandeling
_200306_BA-500_Bouwbesluitberekening_pdf	14-1694-83DL 200306 BA-500 Bouwbesluitberekening.pdf	Ontwerptekening nieuwe of gewijzigde uitrut Situatietekening uitrut Anders Energiezuinigheid en milieu Constructieve veiligheid complexere bouwwerken Plattegronden, doorsneden en detailtekeningen bouwen complexere bouwwerken Welstand Gezondheid Overige gegevens veiligheid Bestemmingsplan, beheersverordening en bouwverordening complexere bouwwerken	2020-03-20	In behandeling
14-1694-83DL_200306_BA-700_pdf	14-1694-83DL 200306 BA-700.pdf	Ontwerptekening nieuwe of gewijzigde uitrut Situatietekening uitrut Anders Energiezuinigheid en milieu Constructieve veiligheid complexere bouwwerken Plattegronden, doorsneden en detailtekeningen bouwen complexere bouwwerken Welstand Gezondheid Overige gegevens veiligheid Bestemmingsplan, beheersverordening en bouwverordening complexere bouwwerken	2020-03-20	In behandeling

Naam bijlage	Bestandsnaam	Type	Datum ingediend	Status document
4-83DL_200306_BA-90-0_Gebruiksfunctie_pdf	14-1694-83DL 200306 BA-900 Gebruiksfunctie.pdf	Ontwerptekening nieuwe of gewijzigde uitrit Situatietekening uitrit Anders Energiezuinigheid en milieu Constructieve veiligheid complexere bouwwerken Plattegronden, doorsneden en detailtekeningen bouwen complexere bouwwerken Welstand Gezondheid Overige gegevens veiligheid Bestemmingsplan, beheersverordening en bouwverordening complexere bouwwerken	2020-03-20	In behandeling
4-83DL_200306_BA-90-1_Gebruiksfunctie_pdf	14-1694-83DL 200306 BA-901 Gebruiksfunctie.pdf	Ontwerptekening nieuwe of gewijzigde uitrit Situatietekening uitrit Anders Energiezuinigheid en milieu Constructieve veiligheid complexere bouwwerken Plattegronden, doorsneden en detailtekeningen bouwen complexere bouwwerken Welstand Gezondheid Overige gegevens veiligheid Bestemmingsplan, beheersverordening en bouwverordening complexere bouwwerken	2020-03-20	In behandeling
200306_BA-950_Brandcompartimentering_pdf	14-1694-83DL 200306 BA-950 Brandcompartimentering.pdf	Ontwerptekening nieuwe of gewijzigde uitrit Situatietekening uitrit Anders Energiezuinigheid en milieu Constructieve veiligheid complexere bouwwerken Plattegronden, doorsneden en detailtekeningen bouwen complexere bouwwerken Welstand Gezondheid Overige gegevens veiligheid Bestemmingsplan, beheersverordening en bouwverordening complexere bouwwerken	2020-03-20	In behandeling
200306_BA-951_Brandcompartimentering_pdf	14-1694-83DL 200306 BA-951 Brandcompartimentering.pdf	Ontwerptekening nieuwe of gewijzigde uitrit Situatietekening uitrit Anders Energiezuinigheid en milieu Constructieve veiligheid complexere bouwwerken Plattegronden, doorsneden en detailtekeningen bouwen complexere bouwwerken Welstand Gezondheid	2020-03-20	In behandeling

Naam bijlage	Bestandsnaam	Type	Datum ingediend	Status document
		Overige gegevens veiligheid Bestemmingsplan, beheersverordening en bouwverordening complexere bouwwerken		
-83DL_200306_BA-960- _Toegankelijkheid_pdf	14-1694-83DL 200306 BA-960 Toegankelijkheid.pdf	Ontwerptekening nieuwe of gewijzigde uitrit Situatietekening uitrit Anders Energiezuinigheid en milieu Constructieve veiligheid complexere bouwwerken Plattegronden, doorsneden en detailtekeningen bouwen complexere bouwwerken Welstand Gezondheid Overige gegevens veiligheid Bestemmingsplan, beheersverordening en bouwverordening complexere bouwwerken	2020-03-20	In behandeling
-83DL_200306_BA-961- _Toegankelijkheid_pdf	14-1694-83DL 200306 BA-961 Toegankelijkheid.pdf	Ontwerptekening nieuwe of gewijzigde uitrit Situatietekening uitrit Anders Energiezuinigheid en milieu Constructieve veiligheid complexere bouwwerken Plattegronden, doorsneden en detailtekeningen bouwen complexere bouwwerken Welstand Gezondheid Overige gegevens veiligheid Bestemmingsplan, beheersverordening en bouwverordening complexere bouwwerken	2020-03-20	In behandeling
14-1694-83DL_200306- _BA-KM-staat_pdf	14-1694-83DL 200306 BA-KM- staat.pdf	Ontwerptekening nieuwe of gewijzigde uitrit Situatietekening uitrit Anders Energiezuinigheid en milieu Constructieve veiligheid complexere bouwwerken Plattegronden, doorsneden en detailtekeningen bouwen complexere bouwwerken Welstand Gezondheid Overige gegevens veiligheid Bestemmingsplan, beheersverordening en bouwverordening complexere bouwwerken	2020-03-20	In behandeling
2019-0516_Rapport_d- d12022020_pdf	2019-0516 Rapport_dd1202- 2020.pdf	Energiezuinigheid en milieu	2020-03-20	In behandeling
Woondeel_Basis_inst- allatie_Wrongel___pdf	EP rapport 014024 Dagelijks leven Oosterwolde Woondeel	Energiezuinigheid en milieu	2020-03-20	In behandeling

Naam bijlage	Bestandsnaam	Type	Datum ingediend	Status document
	Basis installatie Wrongel .pdf			
efunctie_Basis_installatie_Wrongel____.pdf	EP rapport 014024 Dagelijksleven - Oosterwolde Combinatiefunctie Basis installatie Wrongel .pdf	Energiezuinigheid en milieu	2020-03-20	In behandeling
__-_Begane_grond_-_A2_-_BOUWAANVRA____.pdf	BMI-00owl - Brandmeld Noodverlichting - Begane grond - A2 - BOUWAANVRA....pdf	Anders Energiezuinigheid en milieu Plattegronden, doorsneden en detailtekeningen bouwen complexere bouwwerken	2020-03-20	In behandeling
__-_1e_verdieping_-_A2_-_BOUWAANVR____.pdf	BMI-01owl - Brandmeld Noodverlichting - 1e verdieping - A2 - BOUWAANVR....pdf	Anders Energiezuinigheid en milieu Plattegronden, doorsneden en detailtekeningen bouwen complexere bouwwerken	2020-03-20	In behandeling
A_-_Begane_grond_-_A2_-_BOUWAANVRA-AG_PDF	RIO-00owl - Riolering en HWA - Begane grond - A2 - BOUWAANVRAAG.PDF	Anders Energiezuinigheid en milieu Plattegronden, doorsneden en detailtekeningen bouwen complexere bouwwerken	2020-03-20	In behandeling
__-_1e_Verdieping_-_A2_-_BOUWAANVRA-AG_PDF	RIO-01owl - Riolering en HWA - 1e Verdieping - A2 - BOUWAANVRAAG.PDF	Anders Energiezuinigheid en milieu Plattegronden, doorsneden en detailtekeningen bouwen complexere bouwwerken	2020-03-20	In behandeling
ing_en_HWA_-_Dak_-_A2_-_BOUWAANVRA-AG_PDF	RIO-02owl - Riolering en HWA - Dak - A2 - BOUWAANVRAAG.PDF	Anders Energiezuinigheid en milieu Plattegronden, doorsneden en detailtekeningen bouwen complexere bouwwerken	2020-03-20	In behandeling
2-laags_DLV_te_Oosterwolde_d_d_1____.pdf	UB-20066 Ventilatieberekening 20 app. 2-laags DLV te Oosterwolde d.d. 1....pdf	Anders Energiezuinigheid en milieu Plattegronden, doorsneden en detailtekeningen bouwen complexere bouwwerken	2020-03-20	In behandeling
lig_Wonen_te_Oosterwolde_2020-03-18_.pdf	19-561 statische berekening nieuwbouw Kleinschalig Wonen te Oosterwolde 2020-03-18.pdf	Constructieve veiligheid complexere bouwwerken	2020-03-20	In behandeling
19-561_UO-101_vd1_v-d2_dak_2020-03-18_.pdf	19-561_UO-101_vd1_vd2_dak_2020-03-18.pdf	Constructieve veiligheid complexere bouwwerken	2020-03-20	In behandeling
561_UO-B101_balkenrooster_2020-03-18_.pdf	19-561_UO-B101_balkenrooster_2020-03-18-.pdf	Constructieve veiligheid complexere bouwwerken	2020-03-20	In behandeling
O-B101w_balkenroosterwap_2020-03-18_.pdf	19-561_UO-B101w_balkenroosterwap_2020-03-18-.pdf	Constructieve veiligheid complexere bouwwerken	2020-03-20	In behandeling
19-561_UO-P101_palenplan_2020-03-18_.pdf	19-561_UO-P101_palenplan_2020-03-18.pdf	Constructieve veiligheid complexere bouwwerken	2020-03-20	In behandeling

Naam bijlage	Bestandsnaam	Type	Datum ingediend	Status document
inschalig_wonen_Nanninga_Oosterwolde_pdf	R1903276-01 - Nieuwbouw kleinschalig wonen Nanninga Oosterwolde.pdf	Constructieve veiligheid complexere bouwwerken	2020-03-20	In behandeling
uwbouw_wooncomplex_kleinschalig_w____pdf	R1903276-02 - Funderingsadvies tbv nieuwbouw wooncomplex kleinschalig w....pdf	Constructieve veiligheid complexere bouwwerken	2020-03-20	In behandeling
3DL_200306a_BA--001N-Situatietekening_pdf	14-1694-83DL 200306a BA-001N Situatietekening.pdf	Ontwerptekening nieuwe of gewijzigde uitrit Situatietekening uitrit	2020-03-20	In behandeling
Bijlage_1_Parkeernotitie_pdf	Bijlage 1 Parkeernotitie-.pdf	Anders	2020-03-20	In behandeling
Bijlage_2_Verkennend_bodemonderzoek_pdf	Bijlage 2 Verkennend bodemonderzoek-.pdf	Anders	2020-03-20	In behandeling
Bijlage_3_Stikstofberekening_pdf	Bijlage 3 Stikstofberekening.pdf	Anders	2020-03-20	In behandeling
e_4_QuickScan_Natuurwaardenonderzoek_pdf	Bijlage 4 QuickScan Natuurwaardenonderzoek.pdf	Anders	2020-03-20	In behandeling
notitie_vormvrije_m_e_r_-_beoordeling_pdf	Bijlage 5 Aanmeldnotitie vormvrije m.e.r. beoordeling.pdf	Anders	2020-03-20	In behandeling
Bijlage_6_Watertoetsresultaat_pdf	Bijlage 6 Watertoetsresultaat-.pdf	Anders	2020-03-20	In behandeling
deel_Waterberging_Woongebied_Wrongel_pdf	Bijlage 7 Projectvoorstel onderdeel Waterberging Woongebied Wrongel.pdf	Anders	2020-03-20	In behandeling
OB_DLW_Wrongel_Oosterwolde_20--3-2020_pdf	ROB DLV Wrongel Oosterwolde 20-3-2020.pdf	Anders	2020-03-20	In behandeling

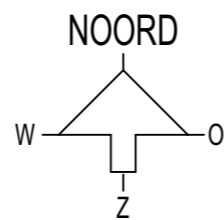
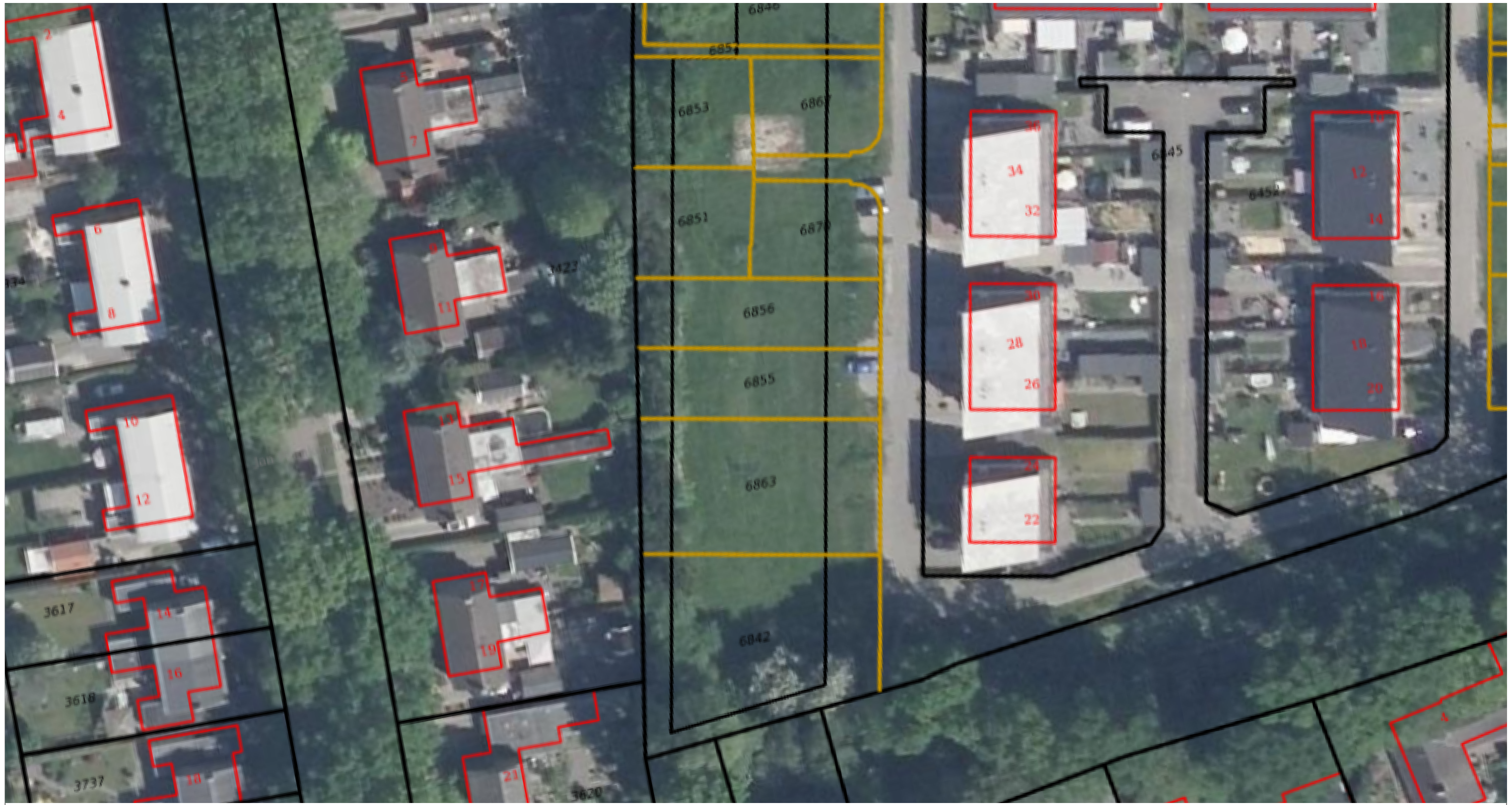

weusten liedenbaum
architecten

Utrechtseweg 167
6812 AC Arnhem
026 443 6972
info@weustenliedenbaum.nl
www.weustenliedenbaum.nl

Project **Nieuwbouw huisvesting kleinschalig
wonen te Oosterwolde**

Onderdeel **Situatie bestaand**

Datum **06-03-2020**

Wijziging B **Wijziging C**

Wijziging D **Wijziging E**

Project nummer

14-1694-83DL

Status **Definitief**

Schaal

Tekening nummer **BA-001B**

1:500

RENVOOI

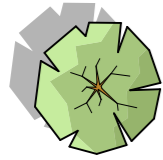

nieuwe bomen



bouwvlak

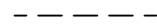

hekwerk h=1400mm



opstelplaats busvoertuig brandweer



hoofdentree / brandweeringang

Peil = ###+N.A.P., definitief te bepalen i.o.m. gemeente

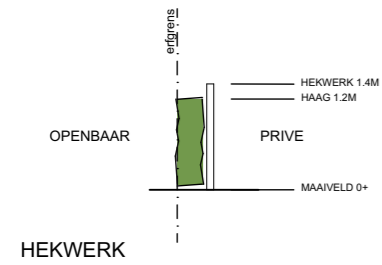

3423

6451

PARKEREN

Dagelijksleven

bestaande brandkraan

poort (met E ontgrendeling)

+ sleutelkuis

WRONGEL

keermuur

2.002,2 m²

definitieve tuin-
terreinrichting n.t.b.

berging t.b.v.
fietsen

6452

10

12

14

16

18

20

A

weusten liedenbaum
architecten

Utrechtseweg 167
6812 AC Arnhem

026 443 6972
info@weustenliedenbaum.nl
www.weustenliedenbaum.nl

Project **Nieuwbouw huisvesting kleinschalig
wonen te Oosterwolde**

Onderdeel

Situatie nieuw

Datum

11-05-2020

Wijziging A

Wijziging B

Wijziging C

Wijziging D

Wijziging E

Project nummer

14-1694-83DL

Status

Definitief

Schaal

1:500

Tekening nummer

BA-001N

De raad van de gemeente Ooststellingwerf;

nr. 12

gelezen het voorstel van burgemeester en wethouders d.d. 13 mei 2020.

gelet op artikel 2.12, lid 1, onder a, onder 3°, artikel 2.27 van de Wet algemene bepalingen omgevingsrecht en artikel 6.5, lid 1 van het Besluit omgevingsrecht;

overwegende dat,

1. Op 18 december 2012 is besloten om categorieën van gevallen aan te wijzen waarin een verklaring van geen bedenkingen van de raad, als bedoeld in artikel 6.5, lid 1 van het Besluit omgevingsrecht, niet nodig is en in deze categorieën de beslissing aan burgemeester en wethouders te laten;
2. Als categorie van gevallen zoals bedoeld onder 1. is aangewezen die gevallen waarbij "geen zienswijzen tegen een ontwerp omgevingsvergunning/ ontwerp verklaring van geen bedenkingen zijn ingediend. In die gevallen "hoeft de raad geen definitieve verklaring van geen bedenkingen af te geven";
3. Het plan niet in strijd is met een goede ruimtelijke ordening en het besluit is voorzien van een goede ruimtelijke onderbouwing.

besluit

1. Een ontwerp-verklaring van geen bedenkingen af te geven voor de bouw en/of het gebruik van een woonzorgvoorziening aan de Wrongel te Oosterwolde.

Besloten in de openbare vergadering van 30 juni 2020.



, griffier.



, voorzitter.