

Verkennend bodemonderzoek  
TUSSEN BOVENWEG 27 EN 29 TE DONKERBROEK



## COLOFON

---

**Opdrachtgever:**

Timmermans Landmeetkunde  
Bovenweg 10 | 8435 VT DONKERBROEK  
Contactpersoon: dhr. J. Timmermans

**Projectgegevens:**

Locatie: tussen locatie Bovenweg 27 en 29  
te Donkerbroek  
Projectnummer: EN04051-01  
Kenmerk: 170039  
Status: definitief, versie 1

**Onderzoek uitgevoerd door:**

Enviso Ingenieursbureau  
Postbus 332 | 9200 AH DRACHTEN  
Telefoon: 0512-586246  
E-mail: [info@enviso.nl](mailto:info@enviso.nl) | Internet: [www.enviso.nl](http://www.enviso.nl)

**Projectmedewerkers:**

Projectleider: dhr. F. Hooghiemstra  
Veldwerker: dhr. G.S. Plantinga  
Auteur: dhr. G.S. Plantinga  
Kwaliteitscontrole: dhr. F. Hooghiemstra

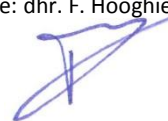

Drachten, 25 januari 2017

## INHOUDSOPGAVE

<b>1</b>	<b>INLEIDING</b> .....	<b>3</b>
1.1	Algemeen .....	3
1.2	Aanleiding en doel .....	3
<b>2</b>	<b>VOORONDERZOEK</b> .....	<b>4</b>
2.1	Algemeen .....	4
2.2	Beschrijving onderzoekslocatie.....	4
2.3	Bodemopbouw.....	4
2.4	Historisch onderzoek .....	5
2.5	Conclusie vooronderzoek.....	6
<b>3.</b>	<b>ONDERZOEKSPROGRAMMA</b> .....	<b>7</b>
3.1	Kwaliteitsborging en onafhankelijkheid.....	7
3.2	Onderzoeksopzet .....	7
<b>4.</b>	<b>VELDWERKZAAMHEDEN</b> .....	<b>8</b>
4.1	Grond .....	8
4.2	Grondwater .....	8
<b>5.</b>	<b>LABORATORIUMONDERZOEK</b> .....	<b>9</b>
5.1	Chemische analyses .....	9
5.2	Resultaten .....	9
6.1	Samenvatting .....	10
6.2	Conclusie .....	10
<b>Bijlagen</b>		
1	Ligging en kadastraal overzicht onderzoekslocatie	
2	Bodeminformatie (Nazca-i)	
3	Overzicht onderzoekslocatie met situering meetpunten	
4	Bodemprofielen	
5	Analyserapporten grond en grondwater	
6	Toetsingstabellen analyseresultaten Wbb	
7	Toetsingstabellen analyseresultaten Bbk	
8	Toelichting ‘Circulaire bodemsanering 2013’	

## **1 INLEIDING**

### **1.1 ALGEMEEN**

In opdracht van Timmermans Landmeetkunde is door Enviso Ingenieursbureau, conform de NEN 5740, een verkennend bodemonderzoek op een stuk weiland uitgevoerd tussen de locatie Bovenweg 27 en 29 te Donkerbroek.

De topografische ligging van de onderzoekslocatie is aangegeven in bijlage 1.

### **1.2 AANLEIDING EN DOEL**

Aanleiding voor het uitvoeren van het verkennend bodemonderzoek is de voorgenomen bestemmingsplanwijziging en vervolgens nieuwbouw van een woning op de locatie.

Het doel van het verkennend bodemonderzoek is het vaststellen van de milieuhygiënische kwaliteit van zowel de grond als het grondwater op de locatie.

## 2 VOORONDERZOEK

### 2.1 ALGEMEEN

Voor aanvang van de veldwerkzaamheden is een vooronderzoek conform de NEN 5725 uitgevoerd. Aangezien het bodemonderzoek is uitgevoerd in het kader van de ontwikkeling van de onderzoekslocatie tot nieuwbouw, is een standaard vooronderzoek uitgevoerd. Als afbakening van het geografische besluitvormingsgebied heeft het vooronderzoek zich gericht op het kadastrale perceel Donkerbroek, sectie G, nummer 799 te Leeuwarden en de aangrenzende percelen tot 25 meter. De resultaten van het vooronderzoek worden navolgend beschreven.

### 2.2 BESCHRIJVING ONDERZOEKSLOCATIE

De geografische gegevens van de onderzoekslocatie staan weergegeven in tabel 2.2.1. Voor een kadastraal overzicht wordt verwezen naar bijlage 1.

**Tabel 2.2.1: Geografische gegevens onderzoekslocatie**

Gemeente	Ooststellingwerf		
Adres	tussen locatie Bovenweg 27 en 29 te Donkerbroek		
Kadastraal	Gemeente: Donkerbroek	Sectie: G	Nummer: 799 (deels)
Coördinaten	X: 213.715	Y: 560.383	
Oppervlakte kadastraal perceel	5.480 m <sup>2</sup>		
Oppervlakte onderzoeksterrein	ca. 2.000 m <sup>2</sup>		

De onderzoekslocatie is in gebruik als weiland en betreft het deel waar men voornemens is om nieuwbouw te realiseren.

Aan de noordzijde grenst de locatie aan een perceel weiland. Aan de oost- en westzijde van de locatie zijn percelen met bebouwing en bijbehorend erf gesitueerd. Aan de zuidzijde van de locatie is de Bovenweg gelegen.

### 2.3 BODEMOPBOUW

De regionale bodemopbouw is ontleend aan het DINOLoket (Data en informatie van de Nederlandse ondergrond) van TNO. De regionale bodemopbouw van de locatie is weergegeven in tabel 2.3.1.

**Tabel 2.3.1: Regionale bodemopbouw**

Bodemtraject (cm-mv)	t.o.v. maaiveld	Bodemopbouw
0 - 40		Zand, matig humeus
40 - 80		Zand, matig fijn
80 - 90		Zand, matig fijn, zwak grindig
90 - 240		Leem

Het maaiveld ter plaatse van de locatie bevindt zich op een hoogte van ca. 6,2 meter + N.A.P. De stromingsrichting van het freatische grondwater is niet eenduidig te bepalen en kan beïnvloed worden door lokale factoren zoals waterlopen, drainagesystemen, (lekke) rioleringen en dergelijke. De locatie bevindt zich niet binnen een grondwaterbeschermingsgebied.

## 2.4 HISTORISCH ONDERZOEK

Voor het bepalen van de aanwezigheid, de aard en de ruimtelijke verdeling van eventuele bodemverontreiniging ter plaatse van de onderzoekslocatie is een historisch onderzoek verricht. Ten behoeve van het historisch vooronderzoek is gebruik gemaakt van de volgende bronnen:

- gemeente Opsterland (Nazca-i);
- opdrachtgever;
- topografie;
- locatiebezoek (uitgevoerd in combinatie met veldwerk).

### Gemeente Opsterland (Nazca-i)

#### Historie

Uit de verkregen informatie uit het digitale informatiesysteem (Nazca-i) is gebleken dat de onderzoekslocatie niet verdacht is op het voorkomen van bodemverontreiniging.

Op het naastgelegen perceel, Bovenweg 27, is een opslag van alifatische koolwaterstoffen aanwezig geweest. Gezien het gebruik van de locatie (wonen) en de historie is het gebruik van deze stoffen zeer waarschijnlijk op zeer kleine schaal uitgevoerd en bestaat er geen aanleiding om een ernstige bodemverontreiniging te verwachten. De gegevens van Nazca-i zijn opgenomen in bijlage 2.

#### Bodemkwaliteit

Voor zover bekend bij de gemeente Opsterland is op de locatie nooit milieukundig bodemonderzoek verricht. De functie van de locatie is 'landbouw/natuur' en de kwaliteit voldoet aan de bodemkwaliteitsklasse 'Achtergrondwaarde' (op basis van de gemeentelijke bodemkwaliteitskaart).

### Opdrachtgever

Uit de verkregen gegevens van de opdrachtgever zijn geen aanvullende gegevens verkregen welke eventueel duiden op aanwezigheid van bodembedreigende activiteiten.

### Topografie

De topografische kaarten zijn via de website van Topotijdreis ([www.topotijdreis.nl](http://www.topotijdreis.nl)) geraadpleegd en deze zijn navolgend weergegeven.



1926



2015

Uit de topografische kaarten blijkt dat er in het verleden geen bebouwing op de locatie aanwezig is (geweest) en tot op heden een agrarische functie heeft.

### Locatiebezoek (uitgevoerd in combinatie met veldwerk)

Voorafgaande aan het bodemonderzoek is een locatiebezoek verricht. Tijdens de terreininspectie zijn geen aanvullende gegevens verkregen welke eventueel duiden op aanwezigheid van bodembedreigende activiteiten.

## **2.5 CONCLUSIE VOORONDERZOEK**

Uit het vooronderzoek is gebleken dat op de locatie geen bodembedreigende activiteiten hebben plaatsgevonden. Er zijn geen gegevens bekend van uitgevoerde bodemonderzoeken op de onderzoekslocatie. Tevens zijn er geen boven- en/of ondergrondse tanks aanwezig (geweest). Er bestaat geen aanleiding om asbesthoudende materialen in en/of op de bodem te verwachten. Op de locatie zijn geen gedempte sloten aanwezig.

Op basis van het vooronderzoek kan de onderzoekslocatie als 'onverdacht' worden beschouwd.

### 3. ONDERZOEKSPROGRAMMA

#### 3.1 KWALITEITSBORGING EN ONAFHANKELIJKHEID

Voor het bewijsbaar en zichtbaar maken van de kwaliteit (kwaliteitsborging) beschikt Enviso Ingenieursbureau over een kwaliteitssysteem dat is opgezet conform NEN-EN-ISO 9001.

In het kader van Kwalibo zijn de veldwerkzaamheden uitgevoerd onder een procescertificaat, hetgeen is omschreven in de vigerende versie van de Beoordelingsrichtlijn SIKB 2000 en de daarbij behorende VKB-protocollen 2001 en 2002.

Met betrekking tot de functiescheiding kan worden gesteld dat er geen relatie bestaat tussen Enviso Ingenieursbureau en de opdrachtgever.

#### 3.2 ONDERZOEKSOPZET

Ten behoeve van het verkennend bodemonderzoek is een programma voor veld- en laboratoriumonderzoek opgesteld, waarbij de onderzoekslocatie op basis van de historie als 'onverdacht' kan worden beschouwd.

Op basis van protocol 'NEN 5740 strategie onverdacht (ONV)' zijn het aantal boringen en analyses bepaald. De onderzoeksstrategie is weergegeven in tabel 3.2.1.

**Tabel 3.2.1: Strategie bodemonderzoek**

Oppervlakte locatie	Strategie	Boringen	Analyseparameters <sup>1</sup>		
			Bovengrond	Ondergrond	Grondwater
ca. 2.000 m <sup>2</sup>	ONV	- 9 x boring tot 0,50 m-mv - 2 x boring tot grondwater - 1 x boring met peilbuis	2 x NEN-g, L+H	1 x NEN-gr, L/H	1 x NEN-gw

<sup>1</sup> Verklaring analyseparameters:

NEN-g = pakket NEN 5740 grond: droge stof, metalen (9), PAK (10), PCB (7) en minerale olie

NEN-gw = pakket NEN 5740 grondwater: metalen (9), vluchtige aromaten (5), VOCl (18) en minerale olie

L+H = lutum en humus (organische stof)

Bij alle boringen vindt een zintuiglijke beoordeling van het opgeboorde materiaal plaats. Hierbij wordt eveneens aandacht besteed aan de eventuele aanwezigheid van asbest. Voor aanvang van de grondwaterbemonstering wordt de stijghoogte, het elektrisch geleidingsvermogen (EC), de zuurgraad (pH), de temperatuur (T) en de troebelheid (NTU) van het grondwater bepaald.

Op basis van de zintuiglijke waarnemingen kunnen afwijkend ten opzichte van tabel 3.2.1 aanvullende boringen worden uitgevoerd en aanvullende analyses worden ingezet.



## 4. VELDWERKZAAMHEDEN

### 4.1 GROND

De veldwerkzaamheden zijn uitgevoerd op 12 januari 2017. Ten behoeve van het samenstellen van een grondwatermonster is boring 04 gebruikt voor het plaatsen van een peilbuis. Voor een overzicht van de onderzoekslocatie met de situering van de boringen en de peilbuis wordt verwezen naar bijlage 3.

Bij alle boringen heeft een zintuiglijke beoordeling van het opgeboorde materiaal plaatsgevonden. De lokale bodemopbouw is in tabel 4.1.1 weergegeven. Hierbij is uitgegaan van meetpunt 04. In bijlage 4 zijn de bodemprofielen weergegeven.

**Tabel 4.1.1: Lokale bodemopbouw**

Traject (cm-mv)			Grondsoort	Kleur
0	-	50	Zand, matig fijn, zwak siltig, sterk humeus	Donker bruin, zwart
80	-	100	Zand, matig fijn, zwak siltig, zwak humeus	Licht bruin
100	-	180	Leem, zwak zandig	Licht grijs, creme
180	-	230	Zand, matig fijn, zwak siltig,	Neutraal creme
230	-	250	Leem, zwak zandig	Licht grijs, creme

Tijdens het verkennend bodemonderzoek zijn geen waarnemingen gedaan welke duiden op eventuele bodemverontreiniging, daarnaast zijn zowel in de grond als op het maaiveld visueel geen asbestverdachte materialen aangetroffen. Ter plaatse van de boringen 5, 9 en 10 zijn in de bovengrond (0,0-0,5 m-mv) in zeer lichte mate puindeeltjes waargenomen.

### 4.2 GRONDWATER

Het grondwater is op 19 januari 2017 bemonsterd. Voor een overzicht van de onderzoekslocatie met situering van de peilbuis wordt verwezen naar bijlage 3. Voor aanvang van de monsternamen van het grondwater zijn diverse metingen uitgevoerd. De resultaten van de metingen zijn weergegeven in tabel 4.2.1.

**Tabel 4.2.1: Meetgegevens grondwater**

Peilbuis	Filterstelling (cm-mv)	Stijghoogte (cm-mv)	EC ( $\mu\text{S/cm}$ )	pH	T ( $^{\circ}\text{C}$ )	NTU (0-10)
04	150-250	61	236	5,71	7,7	4,49

De resultaten van de zintuiglijke beoordeling van het opgeboorde materiaal en de resultaten van de metingen hebben geen aanleiding gegeven tot het bijstellen van het onderzoeksprogramma.

## 5. LABORATORIUMONDERZOEK

### 5.1 CHEMISCHE ANALYSES

Het aantal analyses en de te analyseren parameters zijn conform de onderzoeksopzet ingezet. De analyses zijn uitgevoerd door Eurofins Analytico te Barneveld, dat geaccrediteerd is volgens het accreditatieschema "AS 3000" onder nr. L 010.

### 5.2 RESULTATEN

De analyserapporten van de grondmengmonsters en het grondwatermonster zijn opgenomen in bijlage 5. Om de resultaten te kunnen interpreteren worden deze vergeleken met de toetsingswaarden zoals opgenomen in de 'Circulaire bodemsanering 2013'. In bijlage 6 zijn de toetsingsresultaten (Wbb) opgenomen en in bijlage 7 de indicatieve toetsing aan het Besluit bodemkwaliteit. Een toelichting op de toetsing van de analyseresultaten aan de circulaire is opgenomen in bijlage 8.

In de tabellen 5.2.1 en 5.2.2 is een overzicht van de toetsingsresultaten weergegeven met daarin de eventueel vastgestelde verontreinigingen. Tevens is de indicatieve toetsing van het Besluit bodemkwaliteit aan de generieke waarde weergegeven.

**Tabel 5.2.1: Toetsingsresultaten grondmengmonsters (mg/kg d.s.)**

Monstercode met bijbehorende meetpunten en -diepten (cm-mv)	Toetsing Wbb		Indicatieve toetsing Besluit bodemkwaliteit
	Licht (>AW)	Sterk (>I)	
<b>Bovengrond</b>			
M1, 01: 0-40, 02: 0-50, 03: 0-50, 04: 0-50, 05: 0-50, 6: 0.00 - 0.50	-	-	Altijd toepasbaar
M2, 07: 0-50, 08: 0-50, 09: 0-50, 10: 0-50, 11: 0-50, 12: 0-50	Kwik (0,67)	-	Klasse Industrie
M2, heranalyse op kwik	Kwik (0,29)		Klasse Wonen
<b>Ondergrond</b>			
M3, 04: 50-100, 08: 50-100, 09: 50-90	-	-	Altijd toepasbaar

**Tabel 5.2.2: Toetsingsresultaten grondwatermonster (µg/l)**

Meetpunt met bijbehorende monstercode en filterstelling (cm-mv)	Toetsing Wbb	
	Licht (>S)	Sterk (>I)
Pb 04 04-1 (150-250)	Koper	-

Uit tabel 5.2.1 blijkt dat alleen in het samengestelde mengmonster M2, van de bovengrond, een verhoogd gehalte aan kwik is vastgesteld ten opzichte van de achtergrondwaarde.

#### *Heranalyse kwik*

Naar aanleiding van het niet verwachte licht verhoogde gehalte aan kwik, waarbij het indicatief voldoet aan bodemkwaliteitsklasse Industrie, is een heranalyse ingezet op de betreffende parameter. Uit de heranalyse blijkt dat het gehalte aan kwik wederom licht verhoogd gehalte is vastgesteld ten opzichte van de achtergrondwaarde. Op basis van de heranalyse voldoet mengmonster M2 aan bodemkwaliteitsklasse Wonen.

Uit tabel 5.2.2 blijkt dat in het grondwater ter plaatse van peilbuis 04 de concentratie aan koper licht verhoogd is vastgesteld ten opzichte van de streefwaarde.

## 6. SAMENVATTING EN CONCLUSIE

### 6.1 SAMENVATTING

In opdracht van Timmermans Landmeetkunde is door Enviso Ingenieursbureau een verkennend bodemonderzoek op een stuk weiland, conform de NEN 5740, uitgevoerd tussen de locatie Bovenweg 27 en 29 te Donkerbroek.

Aanleiding voor het uitvoeren van het verkennend bodemonderzoek is de voorgenomen bestemmingsplanwijziging en vervolgens nieuwbouw van een woning op de locatie. Het doel van het verkennend bodemonderzoek is het vaststellen van de milieuhygiënische kwaliteit van zowel de grond als het grondwater op de locatie.

#### Vooronderzoek

Uit het vooronderzoek is gebleken dat op de locatie geen bodembedreigende activiteiten hebben plaatsgevonden. Er zijn geen gegevens bekend van uitgevoerde bodemonderzoeken op de onderzoekslocatie. Tevens zijn er geen boven- en/of ondergrondse tanks aanwezig (geweest). Er bestaat geen aanleiding om asbesthoudende materialen in en/of op de bodem te verwachten. Op de locatie zijn geen gedempte sloten aanwezig.

#### Zintuiglijke waarnemingen

Tijdens het verkennend bodemonderzoek zijn geen waarnemingen gedaan welke duiden op eventuele bodemverontreiniging, daarnaast zijn zowel in de grond als op het maaiveld visueel geen asbestverdachte materialen aangetroffen. Ter plaatse van de boringen 5, 9 en 10 zijn in de bovengrond (0,0-0,5 m-mv) in zeer lichte mate puindeeltjes waargenomen.

#### Resultaten grond

De bovengrond op de onderzoekslocatie is deels licht verontreinigd met kwik (M2) en deels niet verontreinigd (M1). In de ondergrond (M3) zijn geen verhoogde gehalten aan onderzochte parameters vastgesteld ten opzichte van de achtergrondwaarden.

#### Resultaten grondwater

In het grondwater ter plaatse van de onderzoeklocatie is de concentratie koper licht verhoogd vastgesteld. De overige onderzochte parameters zijn niet verhoogd vastgesteld ten opzichte van de streefwaarden.

### 6.2 CONCLUSIE

Op basis van de onderzoeksresultaten kan formeel gezien de hypothese 'onverdacht' verworpen worden, aangezien in de bovengrond en het grondwater licht verhoogde gehalten aan enkele onderzochte parameters zijn vastgesteld. De licht verhoogde gehalten zijn dusdanig beperkt dat ze geen aanleiding geven tot het uitvoeren van een nader bodemonderzoek.

Uit milieuhygiënisch oogpunt bestaan er geen beperkingen voor de voorgenomen bestemmingsplanwijziging en nieuwbouw op de locatie.

Indien grond van de locatie wordt afgevoerd voor toepassing elders, volstaan de resultaten van het onderliggende bodemonderzoek mogelijk niet. Om definitief vast te stellen of de grond buiten de locatie kan worden hergebruikt, kan het bevoegd gezag (gemeente waar de grond zal worden toegepast) verzoeken om een inkeuring conform het Besluit bodemkwaliteit.

ENVISO INGENIEURSBUREAU

**Ligging en kadastraal overzicht onderzoekslocatie**

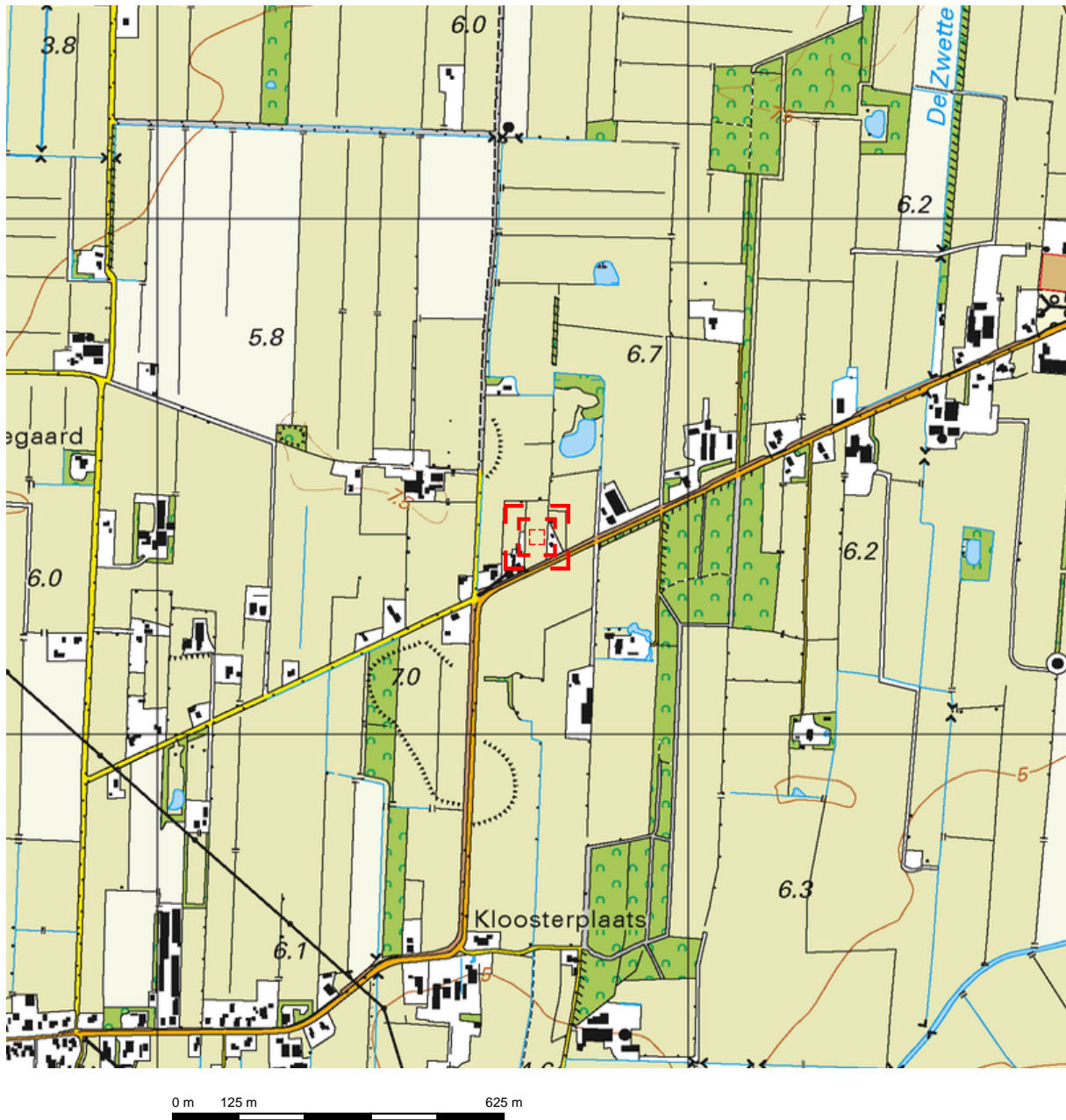

Deze kaart is noordgericht.

Schaal 1: 12500

 Hier bevindt zich Kadastraal object DONKERBROEK G 799  
Bovenweg, DONKERBROEK  
CC-BY Kadaster.



<p><b>BEBOUWING</b> a bebouwd gebied b gebouwen c hoogbouw d kas</p> <p><b>WEGEN</b> autosnelweg hoofdweg met gescheiden rijbanen hoofdweg regionale weg met gescheiden rijbanen regionale weg lokale weg met gescheiden rijbanen lokale weg weg met losse of slechte verharding onverharde weg straat/overige weg voetgangersgebied fietspad pad, voetpad weg in aanleg</p> <p>viaduct aquaduct vaste brug beweegbare brug brug op pijlers</p>	<p><b>SPOORWEGEN</b> spoorweg: enkelspoor spoorweg: meersporig a station b spoorweg in tunnel tramweg a sneltram b sneltramhalte a metro bovengronds b metrostation</p> <p><b>HYDROGRAFIE</b> waterloop: smaller dan 3 m waterloop: 3-6 m breed waterloop: breder dan 6 m a schutsluis b stuwen c koedam a duiker b grondduiker c afsluitbare duiker</p> <p><b>BODEMGEBUIK</b> a grasland met sloten b akkerland met greppels c boomgaard d fruitkwekerij e boomkwekerij f grasland met populierenopstand g loofbos h naaldbos i gemengd bos j griend k heide l zand m drasland, moeras n rietland o dodenakker, begraafplaats p overig bodemgebruik</p>	<p><b>OVERIGE SYMBOLEN</b> a religieus gebouw b toren, hoge koepel c religieus gebouw met toren d markant object e watertoren f vuurtoren a gemeentehuis b postkantoor c politiebureau d wegwijzer a kapel b kruis c vlampijp d telescoop a windmolen b waterradmolen c windmotor d windturbine a oliepompinstallatie b seinmast c zendmast a hunebed b monument c gemaal a kampeerterrain b sportcomplex c ziekenhuis a paal b grenspunt c boom a schietbaan b afrastrering c hoogspanningsleiding met mast d muur e geluidswering</p>
---	--	---

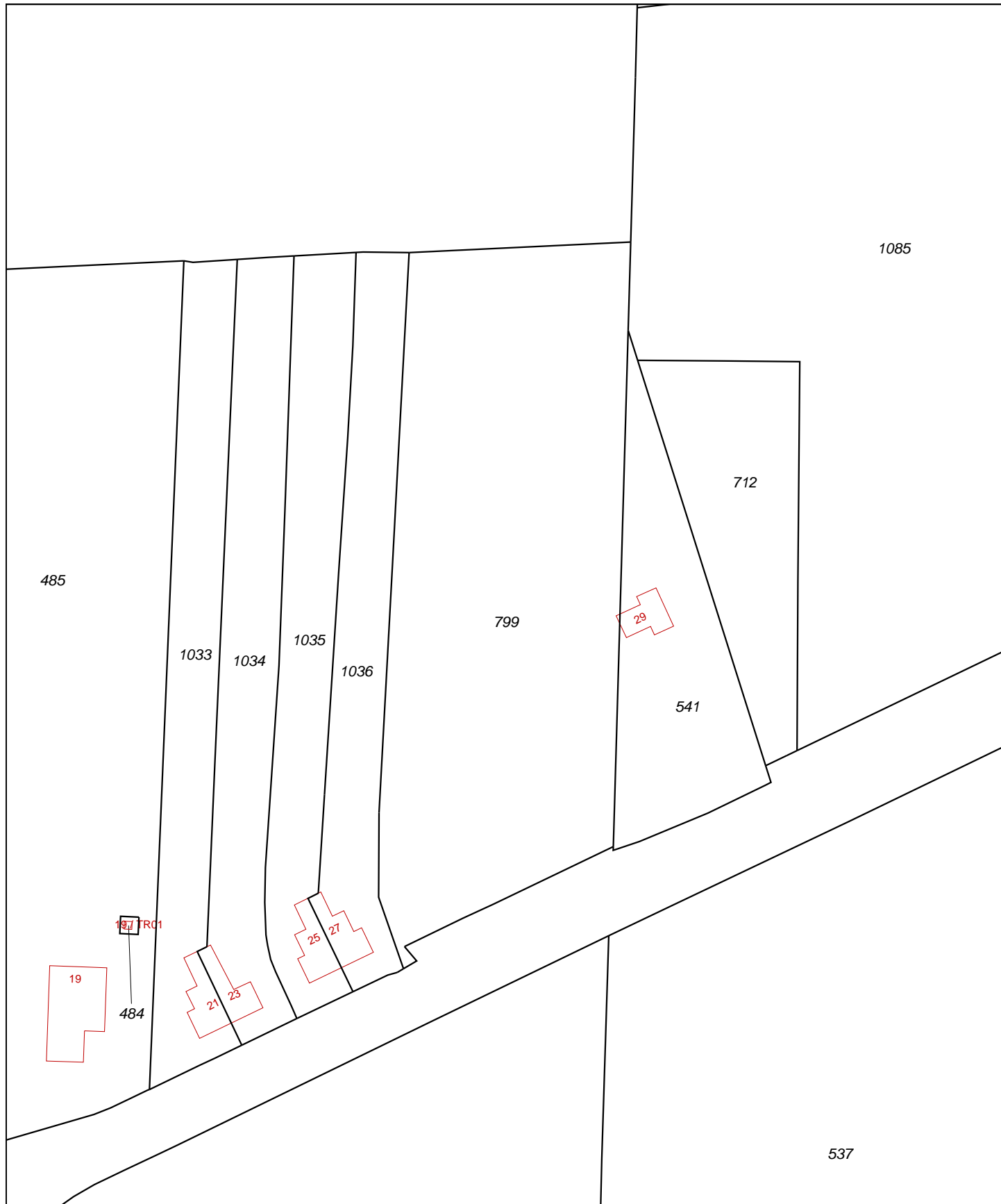

0 m 10 m 50 m

<b>12345</b>	Deze kaart is noordgericht	Schaal 1:1000		
25	Perceelnummer	Kadastrale gemeente		DONKERBROEK
	Huisnummer	Sectie		G
	Vastgestelde kadastrale grens	Perceel	799	
	Voorlopige kadastrale grens			
	Administratieve kadastrale grens			
	Bebouwing			
	Overige topografie			
Voor een eensluitend uittreksel, Apeldoorn, 20 december 2016 De bewaarder van het kadaster en de openbare registers		Aan dit uittreksel kunnen geen betrouwbare maten worden ontleend. De Dienst voor het kadaster en de openbare registers behoudt zich de intellectuele eigendomsrechten voor, waaronder het auteursrecht en het databankenrecht.		

## Bijlage 2

---

### Bodeminformatie (Nazca-i)



Achtkarspelen, Ameland, Het Bildt, Boarnsterhim, Bolsward, Dantumadiel, Dongeradeel, Ferwerderadiel, Franekeradiel, Gaasterlân-Sleat, Harlingen, Heerenveen, Kollumerland, Leeuwarderadeel, Lemsterland, Littenseradiel, Menaldumadiel, Nijefurd, Opsterland, Ooststellingwerf, Provincie Fryslân, Schiermonnikoog, Skarsterlân, Sneek, Terschelling, Tytsjerksteradiel, Vlieland, Weststellingwerf, Wûnseradiel, Wymbritseradiel

# Bodeminformatie

## Bovenweg\_27-29\_Donkerbroek

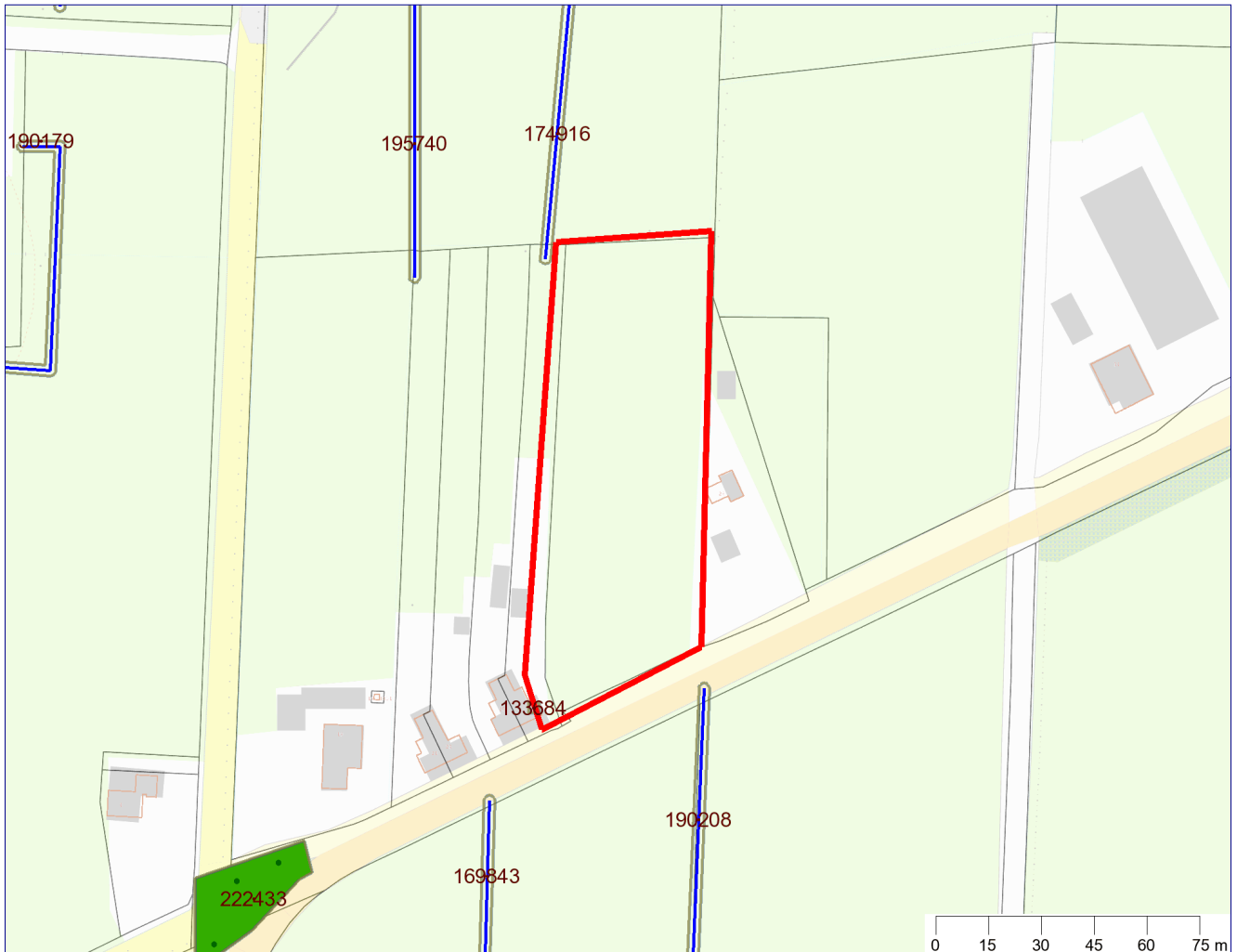

### Legenda

	Getoonde informatie in rapportage		Zorgmaatregel
	Locatie-ID		Slootdempingen
	Onderzoek		Locaties (overlap met contour)
	Verontreinigingscontour		Locaties
	Saneringscontour		Boringen

Coördinaten volgens RDM (Rijksdriehoeksmeting)  
Middelpunt: X 213713 Y 560390 meter





Achtkarspelen, Ameland, Het Bildt, Boarnsterhim, Bolsward, Dantumadiel,  
Dongeradeel, Ferwerderadiel, Franekeradiel, Gaasterlân-Sleat, Harlingen, Heerenveen, Kollumerland,  
Leeuwarderadeel, Lemsterland, Littenseradiel, Menaldumadiel, Nijefurd, Opsterland,  
Ooststellingwerf, Provincie Fryslân, Schiermonnikoog, Skarsterlân, Sneek, Terschelling,  
Tytsjerksteradiel, Vlieland, Weststellingwerf, Wûnseradiel, Wymbritseradiel

---

## Inhoudsopgave

Toelichting	3
Beoordeling en advies	3
Disclaimer	3
Leeswijzer	3
Samenvatting bodeminformatie	4
Locaties (overlap met contour)	4
Aanvullende bodeminformatie	4
Bijlage:	6



Achtkarspelen, Ameland, Het Bildt, Boarnsterhim, Bolsward, Dantumadiel, Dongeradeel, Ferwerderadiel, Franekeradiel, Gaasterlân-Sleat, Harlingen, Heerenveen, Kollumerland, Leeuwarderadeel, Lemsterland, Littenseradiel, Menaldumadiel, Nijefurd, Opsterland, Ooststellingwerf, Provincie Fryslân, Schiermonnikoog, Skarsterlân, Sneek, Terschelling, Tytsjerksteradiel, Vlieland, Weststellingwerf, Wûnseradiel, Wymbritseradiel

---

## Toelichting

Deze rapportage is automatisch tot stand gekomen. De informatie is afkomstig uit het bodeminformatiesysteem van de Provincie Fryslân en de Friese gemeenten. Uitzonderingen hierop zijn de gemeenten Leeuwarden en Smallingerland. Voor het grondgebied van de Gemeente Leeuwarden is alleen informatie opgenomen over waterbodemonverontreiniging. Voor het grondgebied van de gemeente Smallingerland is alleen (water)bodeminformatie opgenomen welke in het kader van de Wet bodembescherming (Wbb) is gemeld bij de Provincie Fryslân. Om volledige informatie te krijgen over de bodemkwaliteit in de gemeenten Leeuwarden en Smallingerland dient u zich te richten tot deze gemeenten.

Alle in deze rapportage geraadpleegde informatiebronnen zijn in juli 2009 samengevoegd in één centrale database en worden daar ook in onderhouden. Hierbij is geen inhoudelijke herbeoordeling van de samengevoegde informatie op de locaties uitgevoerd. Mocht u naar aanleiding van dit rapport nog stuiten op onduidelijkheden, dan kunt u contact opnemen met de betreffende gemeente waarin deze locatie ligt. Als het noodzakelijk is om een herbeoordeling uit te voeren van de locatie en eventueel omliggende locaties, dan zal de betreffende gemeente het dossier met eventuele aanvullende informatie opnieuw beoordelen en u voorzien van een nieuwe rapportage.

## Beoordeling en advies

Deze rapportage geeft inzicht of in het kader van de saneringsregeling van de Wet bodembescherming nog acties ondernomen moeten worden binnen de opgegeven contour. De rapportage geeft antwoorden op de volgende vragen.

Is er bodeminformatie op het opgegeven adres geregistreerd?

Is er bodeminformatie binnen de opgegeven contour bekend?

Zo ja:

Wat is de kans op aanwezigheid van bodemonverontreiniging dan wel de ernst van de geconstateerde verontreiniging?

Welke vervolg actie is nodig of wordt geadviseerd?

Indien antwoord op deze vragen ontbreekt kunt u zelf aan de hand van eventueel beschikbare informatie van bodembedreigende activiteiten en onderzoekssamenvattingen een eigen oordeel vormen. Mocht u behoefte hebben aan een bevestiging van uw oordeel neem dan contact op met de betreffende gemeente.

Nadere informatie over de Wet bodembescherming, de geraadpleegde informatie bronnen en gebruikte termen treft u aan in de bijlage van dit rapport.

## Disclaimer

De bodeminformatie is met de grootste zorg ingevoerd. Toch kan het voorkomen dat deze informatie verouderd is, onvolledig is of onjuistheden bevat. De Provincie Fryslân en de Friese gemeenten achten zich niet aansprakelijk voor enigerlei schade die het directe of indirecte gevolg is van of in verband staat met het gebruik van deze informatie. U helpt de provincie en de gemeenten door eventuele geconstateerde fouten of gebreken te melden.

## Leeswijzer

Met het plaatje op bladzijde 1 kunt u in één oogopslag zien wat voor relevante bodeminformatie aanwezig is:

- groen geeft aan dat er onderzoek is uitgevoerd;
- okergeel geeft aan dat er een verontreiniging zit
- bruin geeft aan dat er een sanering heeft plaatsgevonden
- zwart geeft aan de plekken waarop een zorgmaatregel (ook kadastraal geregistreerd) van toepassing is
- oranje lijnen geven de locatiecontour aan; kleine vierkantjes geven aan dat er gegevens over bedrijfsactiviteit aanwezig zijn
- blauwe lijnen geven de plek aan van slootdempingen of (tram en spoor)traces
- donkergroene punten geven aan waar boringen zijn gezet
- rode driehoekjes geven aan waar tanks zitten of hebben gezeten.

Het lange nummer verwijst naar een locatie-ID waaronder u nadere informatie kunt vinden in deze rapportage.

In het hoofdstuk Samenvatting bodeminformatie is de informatie over locaties, onderzoeken en tanks opgenomen welke (grafisch) binnen de opgegeven contour vallen.

Voor de gedetailleerde informatie behorende bij een locatie wordt u verwezen naar het hoofdstuk Aanvullende bodeminformatie.



Achtkarspelen, Ameland, Het Bildt, Boarnsterhim, Bolsward, Dantumadiel, Dongeradeel, Ferwerderadiel, Franekeradiel, Gaasterlân-Sleat, Harlingen, Heerenveen, Kollumerland, Leeuwarderadeel, Lemsterland, Littenseradiel, Menaldumadiel, Nijefurd, Opsterland, Ooststellingwerf, Provincie Fryslân, Schiermonnikoog, Skarsterlân, Sneek, Terschelling, Tytsjerksteradiel, Vlieland, Weststellingwerf, Wûnseradiel, Wymbritseradiel

## Samenvatting bodeminformatie

### Locaties (overlap met contour)

LOC. ID	Naam	Beoordeling Wbb	Vervolgactie Wbb
133684	DONK, Bovenweg 27!a		Uitvoeren historisch onderzoek

### Uitgevoerde onderzoeken (overlap met contour)

Gegevens niet beschikbaar

### Nog aanwezige dan wel gesaneerde tanks

Gegevens niet beschikbaar

## Aanvullende bodeminformatie

### DONK, Bovenweg 27!a

Locatiecode	FR008500796
Straat	Bovenweg
Huisnummer	27
Huisletter	
Toevoeging	
Postcode	8435VT
Plaats	DONKERBROEK
Gemeente	Ooststellingwerf (0085)
Land-/ Waterbodem	Landbodem
Bedrijfsactiviteit + kans op bodemverontreiniging	opslag van alifatische koolwaterstoffen, NSX 250
Beoordeling Wbb	
Opgelegde beperkingen Wbb	
Welke vervolgactie is nodig of wordt geadviseerd?	Uitvoeren historisch onderzoek

### Besluiten bij locatie

Gegevens niet beschikbaar

### Onderzoeken bij locatie

Gegevens niet beschikbaar

### Gebruiken bij locatie

UBI-omschrijving	NSX	Onderzocht	Start activiteit	Eind activiteit	Vervallen
opslag van alifatische	250	onbekend	1934	Heden	onbekend



Achtkarspelen, Ameland, Het Bildt, Boarnsterhim, Bolsward, Dantumadiel, Dongeradeel, Ferwerderadiel, Franekeradiel, Gaasterlân-Sleat, Harlingen, Heerenveen, Kollumerland, Leeuwarderadeel, Lemsterland, Littenseradiel, Menaldumadiel, Nijefurd, Opsterland, Ooststellingwerf, Provincie Fryslân, Schiermonnikoog, Skarsterlân, Sneek, Terschelling, Tytsjerksteradiel, Vlieland, Weststellingwerf, Wûnseradiel, Wymbritseradiel

koolwaterstoffen

## Verontreinigingsbronnen uit het Historisch Bodembestand (HBB)

*opslag van alifatische koolwaterstoffen*

<b>Bedrijfsnaam</b>	OPPERS, EGBERT
<b>UBI-omschrijving</b>	opslag van alifatische koolwaterstoffen
<b>UBI-klasse</b>	6
<b>Start activiteit</b>	1934
<b>Einde activiteit</b>	Onbekend
<b>Vermelding uit de bron</b>	
<b>Vindplaats</b>	GA Ooststellingwerf
<b>Dossiernummer</b>	V1/1343/201

## Nog aanwezige dan wel gesaneerde tanks

Gegevens niet beschikbaar



Achtkarspelen, Ameland, Het Bildt, Boarnsterhim, Bolsward, Dantumadiel, Dongeradeel, Ferwerderadiel, Franekeradiel, Gaasterlân-Sleat, Harlingen, Heerenveen, Kollumerland, Leeuwarderadeel, Lemsterland, Littenseradiel, Menaldumadiel, Nijefurd, Opsterland, Ooststellingwerf, Provincie Fryslân, Schiermonnikoog, Skarsterlân, Sneek, Terschelling, Tytsjerksteradiel, Vlieland, Weststellingwerf, Wûnseradiel, Wymbritseradiel

---

## Bijlage:

### 1. Wet bodembescherming

De Wet bodembescherming (Wbb) schrijft voor, dat melding gedaan moet worden aan het bevoegde gezag als men een bodemverontreiniging groter dan 25m<sup>3</sup> of een grondwaterverontreiniging groter dan 100m<sup>3</sup> vermoed. Op zo'n melding neemt het bevoegd gezag een 'besluit' (voorlopige beoordeling van mate van ernst van eventueel uitvoeren van vervolg onderzoek) of een Wbb-beschikking (ernst en urgentie tot 2006 en daarna ernst en spoedeisendheid). Ook als een sanering is uitgevoerd neemt het bevoegd gezag over het evaluatierapport een Wbb-beschikking of 'besluit'.

#### Gemeenten en de Wet bodembescherming

In de meeste gevallen worden ter voorbereiding van de uitvoering van infrastructurele werkzaamheden, woningbouw, milieuvergunningen en grondverplaatsing bodemonderzoeken uitgevoerd. Bij veel van deze onderzoeken is geen bodemverontreiniging geconstateerd en bij sommige in beperkte mate waarbij het niet noodzakelijk was een melding zoals bedoeld in de Wet bodembescherming door te geven aan het bevoegde gezag Wbb. Hoewel de gemeenten formeel de uitgevoerde onderzoeken zullen hebben getoetst aan de Wet bodembescherming is het toetsingsresultaat in veel gevallen niet vastgelegd in het bodeminformatiesysteem. Wel is bij elk rapport een conclusie of opmerking opgenomen met een samenvatting van het rapport.

#### Bevoegd Gezag Wet bodembescherming.

De Provincie Fryslân is bevoegd gezag in het kader van de Wet bodembescherming (Wbb) welke op 1 januari 1995 in werking is getreden. De gemeente Leeuwarden is bevoegd gezag voor haar eigen grondgebied. Met de invoering van de Waterwet in 2009 is het Wetterskip Fryslân bevoegd gezag voor de waterbodems (Provincie Fryslân is nog bij hoge uitzondering bevoegd gezag voor waterbodems).

De besluiten en beschikkingen die zijn opgenomen in deze rapportage zijn afgegeven door de Provincie Fryslân. Alleen beschikkingen over grondverontreiniging, voor zover de interventiewaarde zijn overschreden, zijn geregistreerd bij het Kadaster.

#### Het Kadaster en de Wet bodembescherming

Sinds 1995 worden ernstige gevallen van grondverontreinigingen ook geregistreerd bij het Kadaster. Grondwaterverontreiniging en waterbodemverontreinigingen hoeven niet geregistreerd te worden bij het Kadaster. De registraties in het kader van de Wet bodembescherming kunt u opvragen bij het Kadaster.

Nota Bene: Als er onderzoeken en saneringen zijn uitgevoerd voor 1995 dan zijn hier geen beschikkingen op afgegeven en heeft ook geen registratie plaats gevonden bij het Kadaster.

#### Bedrijven en de Wet bodembescherming

Bedrijven zijn verplicht om bodemonderzoek te laten uitvoeren voor het verkrijgen van een milieuvergunning. Nieuw ontstane bodemverontreiniging (als gevolg van calamiteiten) dient direct gemeld te worden bij het bevoegd gezag. De vervuiler zorgt onverwijld voor de volledige verwijdering van de vervuiling.

De gemeentelijke archieven zijn in 90'er jaren onderzocht op afgegeven milieu- en hinderwetvergunningen sinds begin 1800 betreffende bodembedreigende activiteiten. Ook zijn de Kamer van Koophandel inschrijvingen opgenomen tot 1994. In 2004 zijn dempingen, stortplaatsen en erfverhardingen toegevoegd.

De informatie over deze mogelijke bodembedreigende (bedrijfs)activiteiten kunnen gebruikt worden voor het uitvoeren van gericht historisch en/of bodemonderzoek op een locatie. Bij ongeveer 2,5% van alle geïndiceerde locaties met mogelijke belastende (bedrijfs)activiteiten zal naar verwachting een verontreiniging zijn achter gebleven. Hoe hoger de NSX-score van de (bedrijfs)activiteit des groter is de kans op aanwezige verontreiniging. Bij een NSX-score lager dan 100 is de kans op verontreiniging zeer gering. In ieder geval is dan in het kader van de saneringsregeling Wbb geen bodemonderzoek verplicht. Bij een NSX-score van 100-300 worden locaties aangeduid als 'Potentieel ernstig'. Locaties met een NSX-score van >300 worden aangeduid als 'Potentieel spoedeisend'.



Achtkarspelen, Ameland, Het Bildt, Boarnsterhim, Bolsward, Dantumadiel, Dongeradeel, Ferwerderadiel, Franekeradiel, Gaasterlân-Sleat, Harlingen, Heerenveen, Kollumerland, Leeuwarderadeel, Lemsterland, Littenseradiel, Menaldumadiel, Nijefurd, Opsterland, Ooststellingwerf, Provincie Fryslân, Schiermonnikoog, Skarsterlân, Sneek, Terschelling, Tytsjerksteradiel, Vlieland, Weststellingwerf, Wûnseradiel, Wymbritseradiel

---

## Burgers en de Wet bodembescherming

Burgers en de Wet bodembescherming

Als burger kunt u op meerdere manieren te maken krijgen met (mogelijke) bodemverontreiniging. Veel voorkomende situaties zijn:

- Aan- of verkoop van een woning. De verkoper heeft een informatieplicht, de koper een onderzoeksplicht naar informatie die van invloed is op het nemen van het besluit tot (ver)koop. Bij aan- en verkoop van een perceel is het van belang om de kwaliteit van de bodem te kennen. Als koper wilt u niet voor ongewenste verrassingen komen te staan en is het van belang te weten of de locatie geschikt is voor uw plannen.
- Aanvraag bouwvergunning. Indien u een bouwwerk wilt realiseren op uw perceel, dan wordt bij de behandeling van de bouwvergunning bij de gemeente gecontroleerd of er bodemonderzoek noodzakelijk is.

Als bodemverontreiniging de bouwplannen of aan- of verkoop belemmert of als er onaanvaardbare risico's zijn voor mens of milieu moet de bodemverontreiniging aangepakt worden.

## 2. Welke gegevensbronnen zijn geraadpleegd voor deze rapportage?

De gegevensbronnen zijn:

1. Registraties van beschikkingen en besluiten op (mogelijke) gevallen van bodem-, grondwater- en waterbodemverontreiniging en uitgevoerde saneringen zoals bedoeld is in het kader van de Wet bodembescherming (vanaf 1995).
2. Vermeldingen van bodemonderzoeken en bekende verontreinigingen en saneringen welke voor 1995 uitgevoerd zijn.
3. Uitgevoerde archiefonderzoeken naar mogelijk belastende (bedrijfs)activiteiten welke bodemverontreiniging hebben kunnen veroorzaken.
4. Gegevens uit luchtfoto interpretaties waarna in vergelijking met eerder genomen luchtfoto's sprake is van slootdempingen, stortplaatsen en erfverhardingen waar mogelijk verontreinigd materiaal in is gebruikt.
5. Uitgevoerde waterbodem en slibonderzoeken en eventueel uitgevoerde baggerwerken en saneringen
6. Informatie uit bodem- en grondwateronderzoeken of partijkeuringen welke de gemeente vereist voor het afgeven van bouwvergunningen (Bouwbesluit), locatieontwikkeling of grondverplaatsing (Bouwstoffenbesluit/Besluit bodemkwaliteit)
7. Brandstoftanks welke zijn verwijderd (BOOT/Activiteitenbesluit) of nog aanwezig kunnen zijn met eventuele indicatie van aanwezige verontreiniging. (deze info is niet volledig)

## 3. Toelichting van gebruikte termen

Voor een verklaring van de termen gebruikt in deze rapportage kunt u de Begrippenlijst op de volgende webpagina gebruiken:

<http://www.bodemloket.nl/bodemloket-flex/bodemloket.html>

**Overzicht onderzoekslocatie met situering meetpunten**

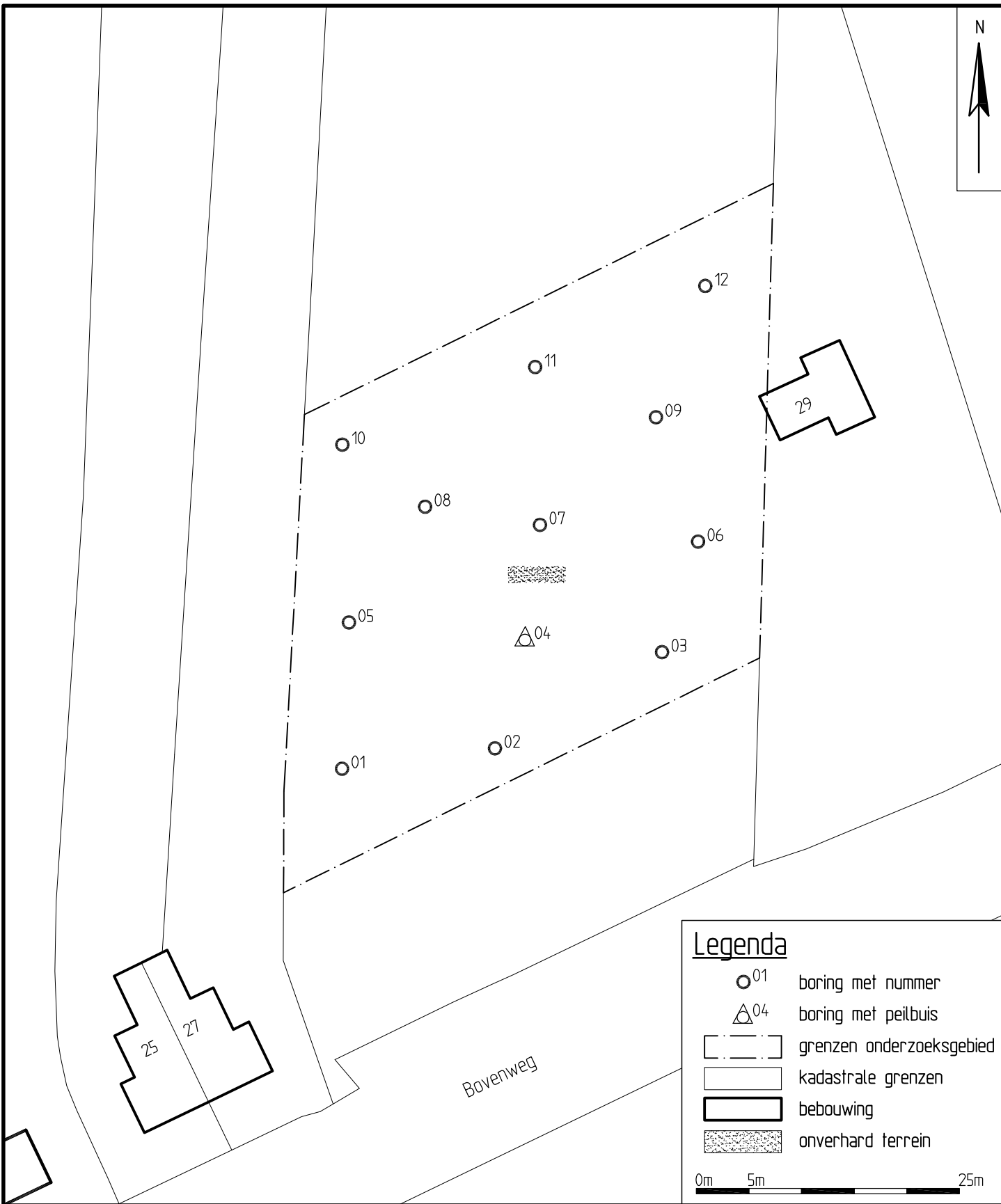

**Legenda**

- 01 boring met nummer
- △04 boring met peilbuis
- - - grenzen onderzoeksgebied
- ▭ kadastrale grenzen
- ▭ bebouwing
- ▨ onverhard terrein

0m 5m 25m

WIJZIGING	DATUM	OMSCHRIJVING WIJZIGINGEN	GETEKEND	CONTROLE
OPMERKINGEN:		OPDRACHTGEVER: Timmermans Landmeefkunde		
GETEKEND: GP	AutoCAD 2010	PROJECT: Bovenweg tussen 27-29 te Donkerbroek		
CONTROLE: FH	DATUM: 18-01-2017	OMSCHRIJVING: Overzicht van de locatie met situering meetpunten		
SCHAAL: 1:500	MAATEENHEID: m	PROJECTNUMMER: EN04051-01	TEKENINGNUMMER: 04051-01-01	BLAD 1 UIT 1
<p>Postbus 508 9200 AM DRACHTEN Tel.: 0512-586246 Fax: 0512-586236 info@enviso.nl www.enviso.nl</p>				<b>A4</b>

LOCATIE: M:\ENVIISO\EN04000\EN04051 Donkerbroek\01-Bovenweg 27-29\04051-01.dwg



## Bijlage 4

---

### Bodemprofielen



type **grondboring**  
 datum **12-01-2017**  
 boormeester **G.S. Plantinga**



EN04051-01, meetpunt 01



type **grondboring**  
 datum **12-01-2017**  
 boormeester **G.S. Plantinga**



type **grondboring**  
 datum **12-01-2017**  
 boormeester **G.S. Plantinga**

## bodemprofielen schaal 1:50

onderzoek **Bovenweg tussen 27-29 te Donkerbroek**  
 projectcode **EN04051-01**  
 datum **18-01-2017**  
 getekend conform **NEN 5104**  
 pagina **1 van 5**

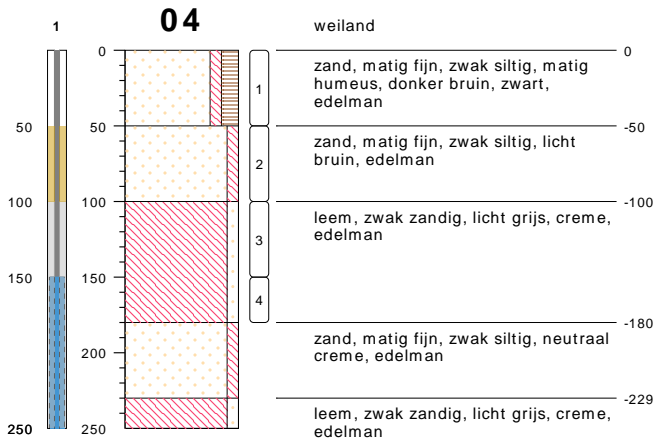

type **peilbuis met 1 filter**  
 datum **12-01-2017**  
 boormeester **G.S. Plantinga**



type **grondboring**  
 datum **12-01-2017**  
 boormeester **G.S. Plantinga**



type **grondboring**  
 datum **12-01-2017**  
 boormeester **G.S. Plantinga**



EN04051-01, meetpunt 06

## bodemprofielen **schaal 1:50**

onderzoek **Bovenweg tussen 27-29 te Donkerbroek**  
 projectcode **EN04051-01**  
 datum **18-01-2017**  
 getekend conform **NEN 5104**  
 pagina **2 van 5**

**07**

type **grondboring**  
 datum **12-01-2017**  
 boormeester **G.S. Plantinga**

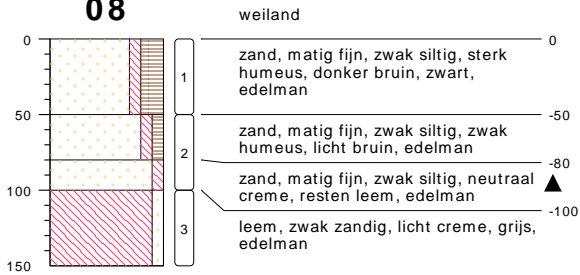
**08**

type **grondboring**  
 datum **12-01-2017**  
 boormeester **G.S. Plantinga**

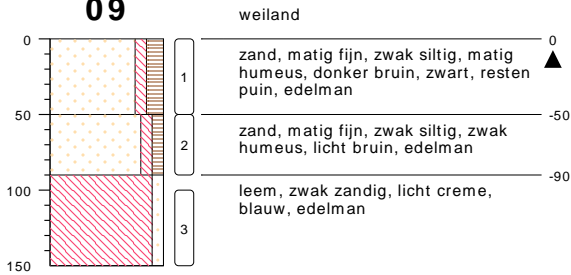

EN04051-01, meetpunt 08

**09**

type **grondboring**  
 datum **12-01-2017**  
 boormeester **G.S. Plantinga**

**10**

type **grondboring**  
 datum **12-01-2017**  
 boormeester **G.S. Plantinga**

## bodemprofielen schaal 1:50

onderzoek **Bovenweg tussen 27-29 te Donkerbroek**  
 projectcode **EN04051-01**  
 datum **18-01-2017**  
 getekend conform **NEN 5104**  
 pagina **3 van 5**

11



type **grondboring**  
datum **12-01-2017**  
boormeester **G.S. Plantinga**



EN04051-01, meetpunt 11

12



type **grondboring**  
datum **12-01-2017**  
boormeester **G.S. Plantinga**

## bodemprofielen **schaal 1:50**

onderzoek **Bovenweg tussen 27-29 te Donkerbroek**  
projectcode **EN04051-01**  
datum **18-01-2017**  
getekend conform **NEN 5104**  
pagina **4 van 5**

## PEILBUIS

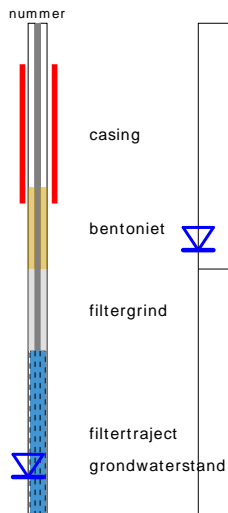

## BORING



## OLIE OP WATER REACTIE (OW)

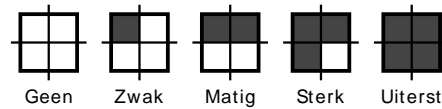

## GEUR INTENSITEIT (GI)

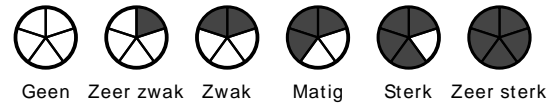

## GRONDSOORTEN



## MATE VAN BIJMENGING

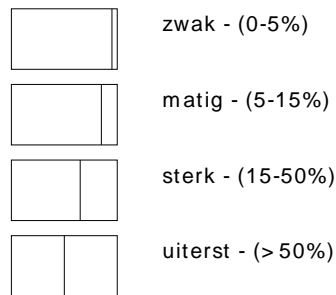

## VERHARDINGEN

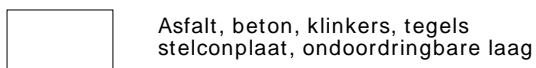

## GRADATIE ZAND

uf = uiterst fijn (63-105 um)  
 zf = zeer fijn (105-150 um)  
 mf = matig fijn (150-210 um)  
 mg = matig grof (210-300 um)  
 zg = zeer grof (300-420 um)  
 ug = uiterst grof (420-2000 um)

## OVERIG

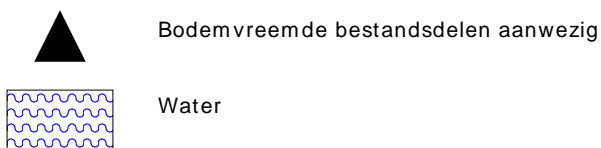

## GRADATIE GRIND

f = fijn (2-5.6 mm)  
 mg = matig grof (5.6-16 mm)  
 zg = zeer grof (16-63 mm)

**Analyserapporten grond en grondwater**

Enviso BV  
T.a.v. Gerrit Sjoerd Plantinga  
Postbus 508  
9200 AM DRACHTEN

## Analyscertificaat

Datum: 18-Jan-2017

Hierbij ontvangt u de resultaten van het navolgende laboratoriumonderzoek.

Certificaatnummer/Versie	2017003493/1
Uw project/verslagnummer	EN04051-01
Uw projectnaam	Bovenweg tussen 27-29 te Donkerbroek
Uw ordernummer	
Monster(s) ontvangen	12-Jan-2017

Dit certificaat mag uitsluitend in zijn geheel worden gereproduceerd.  
De analyse resultaten hebben alleen betrekking op het beproefde object.

De grondmonsters worden tot 4 weken na datum ontvangst bewaard en watermonsters tot 2 weken na datum ontvangst. Zonder tegenbericht worden de monsters nadien afgevoerd.  
Indien de monsters langer bewaard dienen te blijven verzoeken wij U dit exemplaar uiterlijk 1 werkdag voor afloop van de standaardbewaarperiode ondertekend aan ons te retourneren. Voor de kosten van het langer bewaren van monsters verwijzen wij naar de prijslijst.

Bewaren tot:

Datum:

Naam:

Handtekening:

Wij vertrouwen erop uw opdracht hiermee naar verwachting te hebben uitgevoerd, mocht U naar aanleiding van dit analysecertificaat nog vragen hebben verzoeken wij U contact op te nemen met de afdeling Verkoop en Advies.

Met vriendelijke groet,

Eurofins Analytico B.V.



Ing. A. Veldhuizen  
Technical Manager

Eurofins Analytico B.V.

Gildeweg 44-46  
3771 NB Barneveld  
P.O. Box 459  
3770 AL Barneveld NL

Tel. +31 (0)34 242 63 00  
Fax +31 (0)34 242 63 99  
E-mail [info-env@eurofins.nl](mailto:info-env@eurofins.nl)  
Site [www.eurofins.nl](http://www.eurofins.nl)

BNP Paribas S.A. 227 9245 25  
VAT/BTW No. NL 8043.14.883.B01  
KvK No. 09088623  
IBAN: NL71BNPA0227924525  
BIC: BNPANL2A

Eurofins Analytico B.V. is ISO 14001: 2004 gecertificeerd door TÜV en erkend door het Vlaamse Gewest (OVAM en Dep. LNE), het Brusselse Gewest (BIM), het Waalse Gewest (DGRNE-OWD) en door de overheid van Luxemburg (MEV).



## Analysecertificaat

Uw project/verslagnummer	EN04051-01	Certificaatnummer/Versie	2017003493/1
Uw projectnaam	Bovenweg tussen 27-29 te Donkerbroek	Startdatum	12-Jan-2017
Uw ordernummer		Rapportagedatum	18-Jan-2017/14:48
Monsternemer		Bijlage	A, B, C
Monstermatrix	Grond (AS3000)	Pagina	1/2

Analyse	Eenheid	1	2	3
<b>Voorbehandeling</b>				
Cryogeen malen AS3000		Uitgevoerd	Uitgevoerd	Uitgevoerd
<b>Bodemkundige analyses</b>				
S Droge stof	% (m/m)	79.7	74.7	85.7
S Organische stof	% (m/m) ds	7.6	11.2	1.6
Q Gloeirest	% (m/m) ds	92.2	88.6	98.3
S Korrelgrootte < 2 µm (Lutum)	% (m/m) ds	3.3	3.3	2.4
<b>Metalen</b>				
S Barium (Ba)	mg/kg ds	<20	<20	<20
S Cadmium (Cd)	mg/kg ds	<0.20	0.22	<0.20
S Kobalt (Co)	mg/kg ds	<3.0	<3.0	<3.0
S Koper (Cu)	mg/kg ds	7.0	9.1	<5.0
S Kwik (Hg)	mg/kg ds	0.077	0.67	<0.050
S Molybdeen (Mo)	mg/kg ds	<1.5	<1.5	<1.5
S Nikkel (Ni)	mg/kg ds	<4.0	<4.0	<4.0
S Lood (Pb)	mg/kg ds	18	21	<10
S Zink (Zn)	mg/kg ds	<20	21	<20
<b>Minerale olie</b>				
Minerale olie (C10-C12)	mg/kg ds	<3.0	<3.0	<3.0
Minerale olie (C12-C16)	mg/kg ds	<5.0	<5.0	<5.0
Minerale olie (C16-C21)	mg/kg ds	<5.0	<5.0	<5.0
Minerale olie (C21-C30)	mg/kg ds	<11	<11	<11
Minerale olie (C30-C35)	mg/kg ds	18	12	<5.0
Minerale olie (C35-C40)	mg/kg ds	<6.0	<6.0	<6.0
S Minerale olie totaal (C10-C40)	mg/kg ds	<35	<35	<35
<b>Polychloorbifenylen, PCB</b>				
S PCB 28	mg/kg ds	<0.0010	<0.0010	<0.0010
S PCB 52	mg/kg ds	<0.0010	<0.0010	<0.0010
S PCB 101	mg/kg ds	<0.0010	<0.0010	<0.0010
S PCB 118	mg/kg ds	<0.0010	<0.0010	<0.0010

Nr.	Monsterschrijving	Datum monstername	Monster nr.
1	M1, 01: 0-40, 02: 0-50, 03: 0-50, 04: 0-50, 05: 0-50, 06: 0-50	12-Jan-2017	9353027
2	M2, 07: 0-50, 08: 0-50, 09: 0-50, 10: 0-50, 11: 0-50, 12: 0-50	12-Jan-2017	9353028
3	M3, 04: 50-100, 08: 50-100, 09: 50-90	12-Jan-2017	9353029

Q: door RvA geaccrediteerde verrichting  
 R: AP04 erkende verrichting  
 S: AS 3000 erkende verrichting  
 V: VLAREL erkende verrichting  
 M: MCERTS erkend

Eurofins Analytico B.V.

Gildeweg 44-46  
 3771 NB Barneveld  
 P.O. Box 459  
 3770 AL Barneveld NL  
 Tel. +31 (0)34 242 63 00  
 Fax +31 (0)34 242 63 99  
 E-mail info-env@eurofins.nl  
 Site www.eurofins.nl

BNP Paribas S.A. 227 9245 25  
 VAT/BTW No. NL 8043.14.883.B01  
 KvK No. 09088623  
 IBAN: NL71BNP0227924525  
 BIC: BNPANL2A

Dit certificaat mag uitsluitend in zijn geheel worden gereproduceerd.  
 Eurofins Analytico B.V. is ISO 14001: 2004 gecertificeerd door TÜV en erkend door het Vlaamse Gewest (OVAM en Dep. LNE), het Brusselse Gewest (BIM), het Waalse Gewest (DGRNE-OWD) en door de overheid van Luxemburg (MEV).

## Analysecertificaat

Uw project/verslagnummer	EN04051-01	Certificaatnummer/Versie	2017003493/1
Uw projectnaam	Bovenweg tussen 27-29 te Donkerbroek	Startdatum	12-Jan-2017
Uw ordernummer		Rapportagedatum	18-Jan-2017/14:48
Monsternemer		Bijlage	A, B, C
Monstermatrix	Grond (AS3000)	Pagina	2/2

Analyse	Eenheid	1	2	3
S PCB 138	mg/kg ds	<0.0010	<0.0010	<0.0010
S PCB 153	mg/kg ds	<0.0010	<0.0010	<0.0010
S PCB 180	mg/kg ds	<0.0010	<0.0010	<0.0010
S PCB (som 7) (factor 0,7)	mg/kg ds	0.0049 <sup>1)</sup>	0.0049 <sup>1)</sup>	0.0049 <sup>1)</sup>
<b>Polycyclische Aromatische Koolwaterstoffen, PAK</b>				
S Naftaleen	mg/kg ds	<0.050	<0.050	<0.050
S Fenanthreen	mg/kg ds	<0.050	<0.050	<0.050
S Anthraceen	mg/kg ds	<0.050	<0.050	<0.050
S Fluorantheen	mg/kg ds	<0.050	<0.050	<0.050
S Benzo(a)anthraceen	mg/kg ds	<0.050	<0.050	<0.050
S Chryseen	mg/kg ds	<0.050	<0.050	<0.050
S Benzo(k)fluorantheen	mg/kg ds	<0.050	<0.050	<0.050
S Benzo(a)pyreen	mg/kg ds	<0.050	<0.050	<0.050
S Benzo(ghi)peryleen	mg/kg ds	<0.050	<0.050	<0.050
S Indeno(123-cd)pyreen	mg/kg ds	<0.050	<0.050	<0.050
S PAK VROM (10) (factor 0,7)	mg/kg ds	0.35 <sup>1)</sup>	0.35 <sup>1)</sup>	0.35 <sup>1)</sup>

Nr.	Monsterschrijving	Datum monstername	Monster nr.
1	M1, 01: 0-40, 02: 0-50, 03: 0-50, 04: 0-50, 05: 0-50, 06: 0-50	12-Jan-2017	9353027
2	M2, 07: 0-50, 08: 0-50, 09: 0-50, 10: 0-50, 11: 0-50, 12: 0-50	12-Jan-2017	9353028
3	M3, 04: 50-100, 08: 50-100, 09: 50-90	12-Jan-2017	9353029

Q: door RvA geaccrediteerde verrichting  
 R: AP04 erkende verrichting  
 S: AS 3000 erkende verrichting  
 V: VLAREL erkende verrichting  
 M: MCERTS erkend

Akkoord  
Pr.coörd.

Eurofins Analytico B.V.

Gildeweg 44-46  
3771 NB Barneveld  
P.O. Box 459  
3770 AL Barneveld NL  
Tel. +31 (0)34 242 63 00  
Fax +31 (0)34 242 63 99  
E-mail info-env@eurofins.nl  
Site www.eurofins.nl

BNP Paribas S.A. 227 9245 25  
VAT/BTW No. NL 8043.14.883.B01  
KvK No. 09088623  
IBAN: NL71BNP0227924525  
BIC: BNPANL2A

Dit certificaat mag uitsluitend in zijn geheel worden gereproduceerd.  
 Eurofins Analytico B.V. is ISO 14001: 2004 gecertificeerd door TÜV en erkend door het Vlaamse Gewest (OVAM en Dep. LNE), het Brusselse Gewest (BIM), het Waalse Gewest (DGRNE-OWD) en door de overheid van Luxemburg (MEV).

VA  
  
 TESTEN  
 RvA L010



**Bijlage (A) met deelmonsterinformatie behorende bij analysecertificaat 2017003493/1**

Pagina 1/1

Monster nr.	Boornr	Omschrijving	Van	Tot	Barcode	Monsteromschrijving
9353027	01		0	40	0533726516	M1, 01: 0-40, 02: 0-50, 03: 0-50
9353027	02		0	50	0533726515	
9353027	03		0	50	0533726511	
9353027	04		0	50	0533726514	
9353027	05		0	50	0533726510	
9353027	06		0	50	0533726509	
9353028	07		0	50	0533726505	M2, 07: 0-50, 08: 0-50, 09: 0-50
9353028	09		0	50	0533726504	
9353028	12		0	50	0533726503	
9353028	11		0	50	0533726506	
9353028	08		0	50	0533726727	
9353028	10		0	50	0533726735	
9353029	04		50	100	0533726513	M3, 04: 50-100, 08: 50-100, 09: 50-100
9353029	09		50	90	0533726507	
9353029	08		50	100	0533726732	



**Eurofins Analytico B.V.**

Gildeweg 44-46  
 3771 NB Barneveld  
 P.O. Box 459  
 3770 AL Barneveld NL  
 Tel. +31 (0)34 242 63 00  
 Fax +31 (0)34 242 63 99  
 E-mail info-env@eurofins.nl  
 Site www.eurofins.nl

BNP Paribas S.A. 227 9245 25  
 VAT/BTW No. NL 8043.14.883.B01  
 KvK No. 09088623  
 IBAN: NL71BNPA0227924525  
 BIC: BNPANL2A

Eurofins Analytico B.V. is ISO 14001: 2004 gecertificeerd door TÜV en erkend door het Vlaamse Gewest (OVAM en Dep. LNE), het Brusselse Gewest (BIM), het Waalse Gewest (DGRNE-OWD) en door de overheid van Luxemburg (MEV).

**Bijlage (B) met opmerkingen behorende bij analysecertificaat 2017003493/1**

Pagina 1/1

**Opmerking 1)**De toetswaarde van de som is gelijk aan de sommatie van  $0,7 \cdot RG$ **Eurofins Analytico B.V.**

Gildeweg 44-46      Tel. +31 (0)34 242 63 00  
3771 NB Barneveld      Fax +31 (0)34 242 63 99  
P.O. Box 459      E-mail [info-env@eurofins.nl](mailto:info-env@eurofins.nl)  
3770 AL Barneveld NL      Site [www.eurofins.nl](http://www.eurofins.nl)

BNP Paribas S.A. 227 9245 25  
VAT/BTW No. NL 8043.14.883.B01  
KvK No. 09088623  
IBAN: NL71BNPA0227924525  
BIC: BNPANL2A

Eurofins Analytico B.V. is ISO 14001: 2004 gecertificeerd door TÜV en erkend door het Vlaamse Gewest (OVAM en Dep. LNE), het Brusselse Gewest (BIM), het Waalse Gewest (DGRNE-OWD) en door de overheid van Luxemburg (MEV).



**Bijlage (C) met methodeverwijzingen behorende bij analysecertificaat 2017003493/1**

Pagina 1/1

Analyse	Methode	Techniek	Methode referentie
Cryogeen malen AS3000	W0106	Voorbehandeling	Cf. AS3000
Droge Stof	W0104	Gravimetrie	Cf. pb 3010-2 en gw. NEN-EN 15934
Organische stof (gloeiverlies)	W0109	Gravimetrie	Cf. pb 3010-3 en cf. NEN 5754
Korrelgrootte < 2 µm (lutum)	W0171	Sedimentatie	Cf. pb 3010-4 en cf. NEN 5753
Barium (Ba)	W0423	ICP-MS	Cf. pb 3010-5 en cf. NEN-EN-ISO 17294-2
Cadmium (Cd)	W0423	ICP-MS	Cf. pb 3010-5 en cf. NEN-EN-ISO 17294-2
Kobalt (Co)	W0423	ICP-MS	Cf. pb 3010-5 en cf. NEN-EN-ISO 17294-2
Koper (Cu)	W0423	ICP-MS	Cf. pb 3010-5 en cf. NEN-EN-ISO 17294-2
Kwik (Hg)	W0423	ICP-MS	Cf. pb 3010-5 en cf. NEN-EN-ISO 17294-2
Molybdeen (Mo)	W0423	ICP-MS	Cf. pb 3010-5 en cf. NEN-EN-ISO 17294-2
Nikkel (Ni)	W0423	ICP-MS	Cf. pb 3010-5 en cf. NEN-EN-ISO 17294-2
Lood (Pb)	W0423	ICP-MS	Cf. pb 3010-5 en cf. NEN-EN-ISO 17294-2
Zink (Zn)	W0423	ICP-MS	Cf. pb 3010-5 en cf. NEN-EN-ISO 17294-2
Minerale Olie (C10-C40)	W0202	GC-FID	Cf. pb 3010-7 en gw. NEN-EN-ISO 16703
PCB (7)	W0271	GC-MS	Cf. pb 3010-8 en gw. NEN 6980
PAK (10) (VROM)	W0271	GC-MS	Cf. pb. 3010-6 en gw. NEN-ISO 18287
PAK som AS3000/AP04	W0271	GC-MS	Cf. pb. 3010-6 en gw. NEN-ISO 18287

Nadere informatie over de toegepaste onderzoeksmethoden alsmede een classificatie van de meetonzekerheid staan vermeld in ons overzicht "Specificaties analysemethoden", versie juni 2016.



**Eurofins Analytico B.V.**

Gildeweg 44-46  
3771 NB Barneveld  
P.O. Box 459  
3770 AL Barneveld NL

Tel. +31 (0)34 242 63 00  
Fax +31 (0)34 242 63 99  
E-mail [info-env@eurofins.nl](mailto:info-env@eurofins.nl)  
Site [www.eurofins.nl](http://www.eurofins.nl)

BNP Paribas S.A. 227 9245 25  
VAT/BTW No. NL 8043.14.883.B01  
KvK No. 09088623  
IBAN: NL71BNPA0227924525  
BIC: BNPANL2A

Eurofins Analytico B.V. is ISO 14001: 2004 gecertificeerd door TÜV en erkend door het Vlaamse Gewest (OVAM en Dep. LNE), het Brusselse Gewest (BIM), het Waalse Gewest (DGRNE-OWD) en door de overheid van Luxemburg (MEV).



Enviso BV  
T.a.v. Gerrit Sjoerd Plantinga  
Postbus 508  
9200 AM DRACHTEN

## Analyscertificaat

Datum: 25-Jan-2017

Hierbij ontvangt u de resultaten van het navolgende laboratoriumonderzoek.

Certificaatnummer/Versie	2017008437/1
Uw project/verslagnummer	EN04051-01
Uw projectnaam	Bovenweg tussen 27-29 te Donkerbroek
Uw ordernummer	
Monster(s) ontvangen	12-Jan-2017

Dit certificaat mag uitsluitend in zijn geheel worden gereproduceerd.  
De analyse resultaten hebben alleen betrekking op het beproefde object.

De grondmonsters worden tot 4 weken na datum ontvangst bewaard en watermonsters tot 2 weken na datum ontvangst. Zonder tegenbericht worden de monsters nadien afgevoerd.  
Indien de monsters langer bewaard dienen te blijven verzoeken wij U dit exemplaar uiterlijk 1 werkdag voor afloop van de standaardbewaarperiode ondertekend aan ons te retourneren. Voor de kosten van het langer bewaren van monsters verwijzen wij naar de prijslijst.

Bewaren tot:

Datum:

Naam:

Handtekening:

Wij vertrouwen erop uw opdracht hiermee naar verwachting te hebben uitgevoerd, mocht U naar aanleiding van dit analysecertificaat nog vragen hebben verzoeken wij U contact op te nemen met de afdeling Verkoop en Advies.

Met vriendelijke groet,

Eurofins Analytico B.V.



Ing. A. Veldhuizen  
Technical Manager

Eurofins Analytico B.V.

Gildeweg 44-46  
3771 NB Barneveld  
P.O. Box 459  
3770 AL Barneveld NL

Tel. +31 (0)34 242 63 00  
Fax +31 (0)34 242 63 99  
E-mail [info-env@eurofins.nl](mailto:info-env@eurofins.nl)  
Site [www.eurofins.nl](http://www.eurofins.nl)

BNP Paribas S.A. 227 9245 25  
VAT/BTW No. NL 8043.14.883.B01  
KvK No. 09088623  
IBAN: NL71BNPA0227924525  
BIC: BNPANL2A

Eurofins Analytico B.V. is ISO 14001: 2004 gecertificeerd door TÜV en erkend door het Vlaamse Gewest (OVAM en Dep. LNE), het Brusselse Gewest (BIM), het Waalse Gewest (DGRNE-OWD) en door de overheid van Luxemburg (MEV).



## Analysecertificaat

Uw project/verslagnummer	EN04051-01	Certificaatnummer/Versie	2017008437/1
Uw projectnaam	Bovenweg tussen 27-29 te Donkerbroek	Startdatum	24-Jan-2017
Uw ordernummer		Rapportagedatum	25-Jan-2017/07:28
Monsternemer		Bijlage	A, C
Monstermatrix	Grond (AS3000)	Pagina	1/1

Analyse	Eenheid	1
<b>Voorbehandeling</b>		
Cryogeen malen AS3000		Uitgevoerd
<b>Bodemkundige analyses</b>		
S Droge stof	% (m/m)	74.5
S Organische stof	% (m/m) ds	12.3
Q Gloeirest	% (m/m) ds	87.5
S Korrelgrootte < 2 µm (Lutum)	% (m/m) ds	3.7
<b>Metalen</b>		
S Kwik (Hg)	mg/kg ds	0.29

Nr.	Monsterschrijving	Datum monstername	Monster nr.
1	M2, 07: 0-50, 08: 0-50, 09: 0-50, 10: 0-50, 11: 0-50, 12: 0-50	12-Jan-2017	9367909

Eurofins Analytico B.V.

Gildeweg 44-46  
3771 NB Barneveld  
P.O. Box 459  
3770 AL Barneveld NL

Tel. +31 (0)34 242 63 00  
Fax +31 (0)34 242 63 99  
E-mail info-env@eurofins.nl  
Site www.eurofins.nl

BNP Paribas S.A. 227 9245 25  
VAT/BTW No. NL 8043.14.883.B01  
KvK No. 09088623  
IBAN: NL71BNP0227924525  
BIC: BNPANL2A



Q: door RvA geaccrediteerde verrichting  
A: AP04 erkende verrichting  
S: AS 3000 erkende verrichting  
V: VLAREL erkende verrichting  
M: MCERTS erkend

Dit certificaat mag uitsluitend in zijn geheel worden gereproduceerd.  
Eurofins Analytico B.V. is ISO 14001: 2004 gecertificeerd door TÜV en erkend door het Vlaamse Gewest (OVAM en Dep. LNE), het Brusselse Gewest (BIM), het Waalse Gewest (DGRNE-OWD) en door de overheid van Luxemburg (MEV).





**Bijlage (A) met deelmonsterinformatie behorende bij analysecertificaat 2017008437/1**

Pagina 1/1

Monster nr.	Boornr	Omschrijving	Van	Tot	Barcode	Monsteromschrijving
9367909	07		0	50	0533726505	M2, 07: 0-50, 08: 0-50, 09: 0-50
9367909	12		0	50	0533726503	
9367909	11		0	50	0533726506	
9367909	08		0	50	0533726727	
9367909	10		0	50	0533726735	
9367909	09		0	50	0533726504	



**Eurofins Analytico B.V.**

Gildeweg 44-46  
 3771 NB Barneveld  
 P.O. Box 459  
 3770 AL Barneveld NL  
 Tel. +31 (0)34 242 63 00  
 Fax +31 (0)34 242 63 99  
 E-mail [info-env@eurofins.nl](mailto:info-env@eurofins.nl)  
 Site [www.eurofins.nl](http://www.eurofins.nl)

BNP Paribas S.A. 227 9245 25  
 VAT/BTW No. NL 8043.14.883.B01  
 KvK No. 09088623  
 IBAN: NL71BNPA0227924525  
 BIC: BNPANL2A

Eurofins Analytico B.V. is ISO 14001: 2004 gecertificeerd door TÜV en erkend door het Vlaamse Gewest (OVAM en Dep. LNE), het Brusselse Gewest (BIM), het Waalse Gewest (DGRNE-OWD) en door de overheid van Luxemburg (MEV).





**Bijlage (C) met methodeverwijzingen behorende bij analysecertificaat 2017008437/1**

Analyse	Methode	Techniek	Methode referentie
Cryogeen malen AS3000	W0106	Voorbehandeling	Cf. AS3000
Droge Stof	W0104	Gravimetrie	Cf. pb 3010-2 en gw. NEN-EN 15934
Organische stof (gloeiverlies)	W0109	Gravimetrie	Cf. pb 3010-3 en cf. NEN 5754
Korrelgrootte < 2 µm (lutum)	W0171	Sedimentatie	Cf. pb 3010-4 en cf. NEN 5753
Kwik (Hg)	W0423	ICP-MS	Cf. pb 3010-5 en cf. NEN-EN-ISO 17294-2

Nadere informatie over de toegepaste onderzoeksmethoden alsmede een classificatie van de meetonzekerheid staan vermeld in ons overzicht "Specificaties analysemethoden", versie juni 2016.



**Eurofins Analytico B.V.**

Gildeweg 44-46  
 3771 NB Barneveld  
 P.O. Box 459  
 3770 AL Barneveld NL

Tel. +31 (0)34 242 63 00  
 Fax +31 (0)34 242 63 99  
 E-mail [info-env@eurofins.nl](mailto:info-env@eurofins.nl)  
 Site [www.eurofins.nl](http://www.eurofins.nl)

BNP Paribas S.A. 227 9245 25  
 VAT/BTW No. NL 8043.14.883.B01  
 KvK No. 09088623  
 IBAN: NL71BNPA0227924525  
 BIC: BNPANL2A

Eurofins Analytico B.V. is ISO 14001: 2004 gecertificeerd door TÜV en erkend door het Vlaamse Gewest (OVAM en Dep. LNE), het Brusselse Gewest (BIM), het Waalse Gewest (DGRNE-OWD) en door de overheid van Luxemburg (MEV).



Enviso BV  
T.a.v. Gerrit Sjoerd Plantinga  
Postbus 508  
9200 AM DRACHTEN

## Analyscertificaat

Datum: 20-Jan-2017

Hierbij ontvangt u de resultaten van het navolgende laboratoriumonderzoek.

Certificaatnummer/Versie	2017006551/1
Uw project/verslagnummer	EN04051-01
Uw projectnaam	Bovenweg tussen 27-29 te Donkerbroek
Uw ordernummer	
Monster(s) ontvangen	19-Jan-2017

Dit certificaat mag uitsluitend in zijn geheel worden gereproduceerd.  
De analyse resultaten hebben alleen betrekking op het beproefde object.

De grondmonsters worden tot 4 weken na datum ontvangst bewaard en watermonsters tot 2 weken na datum ontvangst. Zonder tegenbericht worden de monsters nadien afgevoerd.  
Indien de monsters langer bewaard dienen te blijven verzoeken wij U dit exemplaar uiterlijk 1 werkdag voor afloop van de standaardbewaarperiode ondertekend aan ons te retourneren. Voor de kosten van het langer bewaren van monsters verwijzen wij naar de prijslijst.

Bewaren tot:

Datum:

Naam:

Handtekening:

Wij vertrouwen erop uw opdracht hiermee naar verwachting te hebben uitgevoerd, mocht U naar aanleiding van dit analyscertificaat nog vragen hebben verzoeken wij U contact op te nemen met de afdeling Verkoop en Advies.

Met vriendelijke groet,

Eurofins Analytico B.V.



Ing. A. Veldhuizen  
Technical Manager

### Eurofins Analytico B.V.

Gildeweg 44-46  
3771 NB Barneveld  
P.O. Box 459  
3770 AL Barneveld NL

Tel. +31 (0)34 242 63 00  
Fax +31 (0)34 242 63 99  
E-mail [info-env@eurofins.nl](mailto:info-env@eurofins.nl)  
Site [www.eurofins.nl](http://www.eurofins.nl)

BNP Paribas S.A. 227 9245 25  
VAT/BTW No. NL 8043.14.883.B01  
KvK No. 09088623  
IBAN: NL71BNPA0227924525  
BIC: BNPANL2A

Eurofins Analytico B.V. is ISO 14001: 2004 gecertificeerd door TÜV en erkend door het Vlaamse Gewest (OVAM en Dep. LNE), het Brusselse Gewest (BIM), het Waalse Gewest (DGRNE-OWD) en door de overheid van Luxemburg (MEV).

## Analysecertificaat

Uw project/verslagnummer	EN04051-01	Certificaatnummer/Versie	2017006551/1
Uw projectnaam	Bovenweg tussen 27-29 te Donkerbroek	Startdatum	19-Jan-2017
Uw ordernummer		Rapportagedatum	20-Jan-2017/08:23
Monsternemer		Bijlage	A, B, C
Monstermatrix	Water (AS3000)	Pagina	1/2

Analyse	Eenheid	1	
<b>Metalen</b>			
S Barium (Ba)	µg/L	39	
S Cadmium (Cd)	µg/L	<0.20	
S Kobalt (Co)	µg/L	4.2	
S Koper (Cu)	µg/L	24	
S Kwik (Hg)	µg/L	<0.050	
S Molybdeen (Mo)	µg/L	<2.0	
S Nikkel (Ni)	µg/L	11	
S Lood (Pb)	µg/L	14	
S Zink (Zn)	µg/L	15	
<b>Vluchtige Aromatische Koolwaterstoffen</b>			
S Benzeen	µg/L	<0.20	
S Toluene	µg/L	<0.20	
S Ethylbenzeen	µg/L	<0.20	
S o-Xyleen	µg/L	<0.10	
S m, p-Xyleen	µg/L	<0.20	
S Xylenen (som) factor 0,7	µg/L	0.21 <sup>1)</sup>	
BTEX (som)	µg/L	<0.90	
S Naftaleen	µg/L	<0.020	
S Styreen	µg/L	<0.20	
<b>Vluchtige organische halogeenkoolwaterstoffen</b>			
S Dichloormethaan	µg/L	<0.20	
S Trichloormethaan	µg/L	<0.20	
S Tetrachloormethaan	µg/L	<0.10	
S Trichlooretheen	µg/L	<0.20	
S Tetrachlooretheen	µg/L	<0.10	
S 1,1-Dichloorethaan	µg/L	<0.20	
S 1,2-Dichloorethaan	µg/L	<0.20	
S 1,1,1-Trichloorethaan	µg/L	<0.10	
S 1,1,2-Trichloorethaan	µg/L	<0.10	
S cis 1,2-Dichlooretheen	µg/L	<0.10	
<b>Nr. Monsteromschrijving</b>		<b>Datum monstername</b>	<b>Monster nr.</b>
1	Pb 04, 04-1: 150-250	19-Jan-2017	9361970

Q: door RvA geaccrediteerde verrichting  
 A: AP04 erkende verrichting  
 S: AS 3000 erkende verrichting  
 V: VLAREL erkende verrichting  
 M: MCERTS erkend

Eurofins Analytico B.V.

Gildeweg 44-46  
 3771 NB Barneveld  
 P.O. Box 459  
 3770 AL Barneveld NL  
 Tel. +31 (0)34 242 63 00  
 Fax +31 (0)34 242 63 99  
 E-mail info-env@eurofins.nl  
 Site www.eurofins.nl

BNP Paribas S.A. 227 9245 25  
 VAT/BTW No. NL 8043.14.883.B01  
 KvK No. 09088623  
 IBAN: NL71BNPA0227924525  
 BIC: BNPANL2A

Dit certificaat mag uitsluitend in zijn geheel worden gereproduceerd.  
 Eurofins Analytico B.V. is ISO 14001: 2004 gecertificeerd door TÜV en erkend door het Vlaamse Gewest (OVAM en Dep. LNE), het Brusselse Gewest (BIM), het Waalse Gewest (DGRNE-OWD) en door de overheid van Luxemburg (MEV).





## Analysecertificaat

Uw project/verslagnummer	EN04051-01	Certificaatnummer/Versie	2017006551/1
Uw projectnaam	Bovenweg tussen 27-29 te Donkerbroek	Startdatum	19-Jan-2017
Uw ordernummer		Rapportagedatum	20-Jan-2017/08:23
		Bijlage	A, B, C
Monsternemer		Pagina	2/2
Monstermatrix	Water (AS3000)		

Analyse	Eenheid	1
S trans 1,2-Dichlooretheen	µg/L	<0.10
CKW (som)	µg/L	<1.6
S Tribroommethaan	µg/L	<0.20
S Vinylchloride	µg/L	<0.10
S 1,1-Dichlooretheen	µg/L	<0.10
S 1,2-Dichloorethenen (Som) factor 0,7	µg/L	0.14 <sup>1)</sup>
S 1,1-Dichloorpropaan	µg/L	<0.20
S 1,2-Dichloorpropaan	µg/L	<0.20
S 1,3-Dichloorpropaan	µg/L	<0.20
S Dichloorpropanen som factor 0.7	µg/L	0.42
<b>Minerale olie</b>		
Minerale olie (C10-C12)	µg/L	<10
Minerale olie (C12-C16)	µg/L	14
Minerale olie (C16-C21)	µg/L	<10
Minerale olie (C21-C30)	µg/L	<15
Minerale olie (C30-C35)	µg/L	<10
Minerale olie (C35-C40)	µg/L	<10
S Minerale olie totaal (C10-C40)	µg/L	<50

### Nr. Monsteromschrijving

1 Pb 04, 04-1: 150-250

### Datum monstername

19-Jan-2017

### Monster nr.

9361970

Eurofins Analytico B.V.

Gildeweg 44-46  
3771 NB Barneveld  
P.O. Box 459  
3770 AL Barneveld NL

Tel. +31 (0)34 242 63 00  
Fax +31 (0)34 242 63 99  
E-mail info-env@eurofins.nl  
Site www.eurofins.nl

BNP Paribas S.A. 227 9245 25  
VAT/BTW No. NL 8043.14.883.B01  
KvK No. 09088623  
IBAN: NL71BNP0227924525  
BIC: BNPANL2A



Q: door RvA geaccrediteerde verrichting  
R: AP04 erkende verrichting  
S: AS 3000 erkende verrichting  
V: VLAREL erkende verrichting  
M: MCERTS erkend

Dit certificaat mag uitsluitend in zijn geheel worden gereproduceerd.  
Eurofins Analytico B.V. is ISO 14001: 2004 gecertificeerd door TÜV en erkend door het Vlaamse Gewest (OVAM en Dep. LNE), het Brusselse Gewest (BIM), het Waalse Gewest (DGRNE-OWD) en door de overheid van Luxemburg (MEV).

Akkoord  
Pr.coörd.





**Bijlage (A) met deelmonsterinformatie behorende bij analysecertificaat 2017006551/1**

Monster nr.	Boornr	Omschrijving	Van	Tot	Barcode	Monsteromschrijving
9361970	1		150	250	0680245661	Pb 04, 04-1: 150-250
9361970	1		150	250	0680245649	
9361970	1		150	250	0800566124	



**Eurofins Analytico B.V.**

Gildeweg 44-46  
 3771 NB Barneveld  
 P.O. Box 459  
 3770 AL Barneveld NL  
 Tel. +31 (0)34 242 63 00  
 Fax +31 (0)34 242 63 99  
 E-mail [info-env@eurofins.nl](mailto:info-env@eurofins.nl)  
 Site [www.eurofins.nl](http://www.eurofins.nl)

BNP Paribas S.A. 227 9245 25  
 VAT/BTW No. NL 8043.14.883.B01  
 KvK No. 09088623  
 IBAN: NL71BNPA0227924525  
 BIC: BNPANL2A

Eurofins Analytico B.V. is ISO 14001: 2004 gecertificeerd door TÜV en erkend door het Vlaamse Gewest (OVAM en Dep. LNE), het Brusselse Gewest (BIM), het Waalse Gewest (DGRNE-OWD) en door de overheid van Luxemburg (MEV).

**Bijlage (B) met opmerkingen behorende bij analysecertificaat 2017006551/1**

Pagina 1/1

**Opmerking 1)**De toetswaarde van de som is gelijk aan de sommatie van  $0,7 \cdot RG$ **Eurofins Analytico B.V.**

Gildeweg 44-46      Tel. +31 (0)34 242 63 00  
3771 NB Barneveld      Fax +31 (0)34 242 63 99  
P.O. Box 459      E-mail [info-env@eurofins.nl](mailto:info-env@eurofins.nl)  
3770 AL Barneveld NL      Site [www.eurofins.nl](http://www.eurofins.nl)

BNP Paribas S.A. 227 9245 25  
VAT/BTW No. NL 8043.14.883.B01  
KvK No. 09088623  
IBAN: NL71BNPA0227924525  
BIC: BNPANL2A

Eurofins Analytico B.V. is ISO 14001: 2004 gecertificeerd door TÜV en erkend door het Vlaamse Gewest (OVAM en Dep. LNE), het Brusselse Gewest (BIM), het Waalse Gewest (DGRNE-OWD) en door de overheid van Luxemburg (MEV).



**Bijlage (C) met methodeverwijzingen behorende bij analysecertificaat 2017006551/1**

Pagina 1/1

Analyse	Methode	Techniek	Methode referentie
Koper (Cu)	W0421	ICP-MS	Cf. pb 3110-3 en cf. NEN-EN-ISO 17294-2
Barium (Ba)	W0421	ICP-MS	Cf. pb 3110-3 en cf. NEN-EN-ISO 17294-2
Cadmium (Cd)	W0421	ICP-MS	Cf. pb 3110-3 en cf. NEN-EN-ISO 17294-2
Cobalt (Co)	W0421	ICP-MS	Cf. pb 3110-3 en cf. NEN-EN-ISO 17294-2
Kwik (Hg)	W0421	ICP-MS	Cf. pb 3110-3 en cf. NEN-EN-ISO 17294-2
Molybdeen (Mo)	W0421	ICP-MS	Cf. pb 3110-3 en cf. NEN-EN-ISO 17294-2
Nikkel (Ni)	W0421	ICP-MS	Cf. pb 3110-3 en cf. NEN-EN-ISO 17294-2
Lood (Pb)	W0421	ICP-MS	Cf. pb 3110-3 en cf. NEN-EN-ISO 17294-2
Zink (Zn)	W0421	ICP-MS	Cf. pb 3110-3 en cf. NEN-EN-ISO 17294-2
Xylenen som AS3000	W0254	HS-GC-MS	Cf. pb 3130-1
Aromaten (BTEXN)	W0254	HS-GC-MS	Cf. pb 3130-1
Styreen	W0254	HS-GC-MS	Cf. pb 3130-1
VOC1 (11)	W0254	HS-GC-MS	Cf. pb 3130-1
Tribroommethaan (Bromoform)	W0254	HS-GC-MS	Cf. pb 3130-1
Vinylchloride	W0254	HS-GC-MS	Cf. pb 3130-1
1,1-Dichlooretheen	W0254	HS-GC-MS	Cf. pb 3130-1
DiChEtheen som AS3000	W0254	HS-GC-MS	Cf. pb 3130-1
1,1-Dichloorpropan	W0254	HS-GC-MS	Cf. pb 3130-1
1,2-Dichloorpropan	W0254	HS-GC-MS	Cf. pb 3130-1
1,3-Dichloorpropan	W0254	HS-GC-MS	Cf. pb 3130-1
DiChlprop. som AS3000	W0254	HS-GC-MS	Cf. pb 3130-1
Minerale olie (C10-C40)	W0215	LVI-GC-FID	Cf. pb 3110-5

Nadere informatie over de toegepaste onderzoeksmethoden alsmede een classificatie van de meetonzekerheid staan vermeld in ons overzicht "Specificaties analysemethoden", versie juni 2016.



Eurofins Analytico B.V.

Gildeweg 44-46  
3771 NB Barneveld  
P.O. Box 459  
3770 AL Barneveld NL

Tel. +31 (0)34 242 63 00  
Fax +31 (0)34 242 63 99  
E-mail [info-env@eurofins.nl](mailto:info-env@eurofins.nl)  
Site [www.eurofins.nl](http://www.eurofins.nl)

BNP Paribas S.A. 227 9245 25  
VAT/BTW No. NL 8043.14.883.B01  
KvK No. 09088623  
IBAN: NL71BNPA0227924525  
BIC: BNPANL2A

Eurofins Analytico B.V. is ISO 14001: 2004 gecertificeerd door TÜV en erkend door het Vlaamse Gewest (OVAM en Dep. LNE), het Brusselse Gewest (BIM), het Waalse Gewest (DGRNE-OWD) en door de overheid van Luxemburg (MEV).

**Toetsingstabellen analyseresultaten Wbb**



**BoToVa T12 Toetsing Wbb grond**

Projectnummer	EN04051-01
Projectnaam	Bovenweg tussen 27-29 te Donkerbroek
Ordernummer	
Datum monsternamen	12-01-2017
Monsternemer	G.S. Plantinga
Certificaatnummer	2017003493
Startdatum	12-01-2017
Rapportagedatum	18-01-2017

Analyse	Eenheid	1	GSSD	Oordeel	RG	AW	T	I
<b>Bodemtype correctie</b>								
Organische stof		7,6						
Korrelgrootte < 2 µm (Lutum)		3,3						
<b>Voorbehandeling</b>								
Cryogeen malen AS3000		Uitgevoerd						
<b>Bodemkundige analyses</b>								
Droge stof	% (m/m)	79,7	79,70					
Organische stof	% (m/m) ds	7,6	7,600					
Gloeirest	% (m/m) ds	92,2						
Korrelgrootte < 2 µm (Lutum)	% (m/m) ds	3,3	3,300					
<b>Metalen</b>								
Barium (Ba)	mg/kg ds	<20	46,67		20	190	555	920
Cadmium (Cd)	mg/kg ds	<0,20	0,1886	-	0,2	0,6	6,8	13
Kobalt (Co)	mg/kg ds	<3,0	6,464	-	3	15	103	190
Koper (Cu)	mg/kg ds	7	11,70	-	5	40	115	190
Kwik (Hg)	mg/kg ds	0,077	0,1037	-	0,05	0,15	18,1	36
Molybdeen (Mo)	mg/kg ds	<1,5	1,050	-	1,5	1,5	95,8	190
Nikkel (Ni)	mg/kg ds	<4,0	7,368	-	4	35	67,5	100
Lood (Pb)	mg/kg ds	18	25,12	-	10	50	290	530
Zink (Zn)	mg/kg ds	<20	27,49	-	20	140	430	720
<b>Minerale olie</b>								
Minerale olie (C10-C12)	mg/kg ds	<3,0						
Minerale olie (C12-C16)	mg/kg ds	<5,0						
Minerale olie (C16-C21)	mg/kg ds	<5,0						
Minerale olie (C21-C30)	mg/kg ds	<11						
Minerale olie (C30-C35)	mg/kg ds	18						
Minerale olie (C35-C40)	mg/kg ds	<6,0						
Minerale olie totaal (C10-C40)	mg/kg ds	<35	32,24	-	35	190	2600	5000
<b>Polychloorbifenylen, PCB</b>								
PCB 28	mg/kg ds	<0,0010	0,0009					
PCB 52	mg/kg ds	<0,0010	0,0009					
PCB 101	mg/kg ds	<0,0010	0,0009					
PCB 118	mg/kg ds	<0,0010	0,0009					
PCB 138	mg/kg ds	<0,0010	0,0009					
PCB 153	mg/kg ds	<0,0010	0,0009					
PCB 180	mg/kg ds	<0,0010	0,0009					
PCB (som 7) (factor 0,7)	mg/kg ds	0,0049	0,0064	-	0,007	0,02	0,51	1
<b>Polycyclische Aromatische Koolwaterstoffen, PAK</b>								
Naftaleen	mg/kg ds	<0,050	0,0350					
Fenantheen	mg/kg ds	<0,050	0,0350					
Anthraceen	mg/kg ds	<0,050	0,0350					
Fluorantheen	mg/kg ds	<0,050	0,0350					
Benzo(a)anthraceen	mg/kg ds	<0,050	0,0350					
Chryseen	mg/kg ds	<0,050	0,0350					
Benzo(k)fluorantheen	mg/kg ds	<0,050	0,0350					
Benzo(a)pyreen	mg/kg ds	<0,050	0,0350					
Benzo(ghi)peryleen	mg/kg ds	<0,050	0,0350					
Indeno(123-cd)pyreen	mg/kg ds	<0,050	0,0350					
PAK VROM (10) (factor 0,7)	mg/kg ds	0,35	0,3500	-	0,35	1,5	20,8	40

**Legenda**

Nr.	Analytico-nr	Monster
1	9353027	M1, 01: 0-40, 02: 0-50, 03: 0-50, 04: 0-50, 05: 0-50, 06: 0-50

**Eindoordeel: Voldoet aan Achtergrondwaarde**
**Gebruikte afkortingen**

-	kleiner dan of gelijk aan Achtergrondwaarde
*	groter dan Achtergrondwaarde
**	groter dan Tussenwaarde
***	groter dan Interventiewaarde

GSSD	Gestandaardiseerd gehalte
RG	Vereiste Rapportagegrens
AW	Achtergrondwaarde
T	Tussenwaarde
I	Interventiewaarde

Deze toetsing is uitgevoerd met behulp van BoToVa.

 Zie voor info: <http://www.rwsleefomgeving.nl/onderwerpen/bodem-ondergrond/bbk/instrumenten/botova/>

**BoToVa T12 Toetsing Wbb grond**

Projectnummer	EN04051-01
Projectnaam	Bovenweg tussen 27-29 te Donkerbroek
Ordernummer	
Datum monsternamen	12-01-2017
Monsternemer	G.S. Plantinga
Certificaatnummer	2017003493
Startdatum	12-01-2017
Rapportagedatum	18-01-2017

Analyse	Eenheid	2	GSSD	Oordeel	RG	AW	T	I
<b>Bodemtype correctie</b>								
Organische stof		11,2						
Korrelgrootte < 2 µm (Lutum)		3,3						
<b>Voorbehandeling</b>								
Cryogeen malen AS3000		Uitgevoerd						
<b>Bodemkundige analyses</b>								
Droge stof	% (m/m)	74,7	74,70					
Organische stof	% (m/m) ds	11,2	11,20					
Gloeirest	% (m/m) ds	88,6						
Korrelgrootte < 2 µm (Lutum)	% (m/m) ds	3,3	3,300					
<b>Metalen</b>								
Barium (Ba)	mg/kg ds	<20	46,67		20	190	555	920
Cadmium (Cd)	mg/kg ds	0,22	0,2623	-	0,2	0,6	6,8	13
Kobalt (Co)	mg/kg ds	<3,0	6,464	-	3	15	103	190
Koper (Cu)	mg/kg ds	9,1	13,82	-	5	40	115	190
Kwik (Hg)	mg/kg ds	0,67	0,8787	*	0,05	0,15	18,1	36
Molybdeen (Mo)	mg/kg ds	<1,5	1,050	-	1,5	1,5	95,8	190
Nikkel (Ni)	mg/kg ds	<4,0	7,368	-	4	35	67,5	100
Lood (Pb)	mg/kg ds	21	27,67	-	10	50	290	530
Zink (Zn)	mg/kg ds	21	38,33	-	20	140	430	720
<b>Minerale olie</b>								
Minerale olie (C10-C12)	mg/kg ds	<3,0						
Minerale olie (C12-C16)	mg/kg ds	<5,0						
Minerale olie (C16-C21)	mg/kg ds	<5,0						
Minerale olie (C21-C30)	mg/kg ds	<11						
Minerale olie (C30-C35)	mg/kg ds	12						
Minerale olie (C35-C40)	mg/kg ds	<6,0						
Minerale olie totaal (C10-C40)	mg/kg ds	<35	21,88	-	35	190	2600	5000
<b>Polychloorbifenylen, PCB</b>								
PCB 28	mg/kg ds	<0,0010	0,0006					
PCB 52	mg/kg ds	<0,0010	0,0006					
PCB 101	mg/kg ds	<0,0010	0,0006					
PCB 118	mg/kg ds	<0,0010	0,0006					
PCB 138	mg/kg ds	<0,0010	0,0006					
PCB 153	mg/kg ds	<0,0010	0,0006					
PCB 180	mg/kg ds	<0,0010	0,0006					
PCB (som 7) (factor 0,7)	mg/kg ds	0,0049	0,0043	-	0,007	0,02	0,51	1
<b>Polycyclische Aromatische Koolwaterstoffen, PAK</b>								
Naftaleen	mg/kg ds	<0,050	0,0312					
Fenantheen	mg/kg ds	<0,050	0,0312					
Anthraceen	mg/kg ds	<0,050	0,0312					
Fluorantheen	mg/kg ds	<0,050	0,0312					
Benzo(a)anthraceen	mg/kg ds	<0,050	0,0312					
Chryseen	mg/kg ds	<0,050	0,0312					
Benzo(k)fluorantheen	mg/kg ds	<0,050	0,0312					
Benzo(a)pyreen	mg/kg ds	<0,050	0,0312					
Benzo(ghi)peryleen	mg/kg ds	<0,050	0,0312					
Indeno(123-cd)pyreen	mg/kg ds	<0,050	0,0312					
PAK VROM (10) (factor 0,7)	mg/kg ds	0,35	0,3125	-	0,35	1,5	20,8	40

**Legenda**

Nr.	Analytico-nr	Monster
2	9353028	M2, 07: 0-50, 08: 0-50, 09: 0-50, 10: 0-50, 11: 0-50, 12: 0-50

**Eindoordeel: Overschrijding Achtergrondwaarde**
**Gebruikte afkortingen**

-	kleiner dan of gelijk aan Achtergrondwaarde
*	groter dan Achtergrondwaarde
**	groter dan Tussenwaarde
***	groter dan Interventiewaarde

GSSD	Gestandaardiseerd gehalte
RG	Vereiste Rapportagegrens
AW	Achtergrondwaarde
T	Tussenwaarde
I	Interventiewaarde

Deze toetsing is uitgevoerd met behulp van BoToVa.

 Zie voor info: <http://www.rwsleefomgeving.nl/onderwerpen/bodem-ondergrond/bbk/instrumenten/botova/>

**BoToVa T12 Toetsing Wbb grond**

Projectnummer EN04051-01  
 Projectnaam Bovenweg tussen 27-29 te Donkerbroek  
 Ordernummer  
 Datum monsternamen 12-01-2017  
 Monsternemer G.S. Plantinga  
 Certificaatnummer 2017003493  
 Startdatum 12-01-2017  
 Rapportagedatum 18-01-2017

Analyse	Eenheid	3	GSSD	Oordeel	RG	AW	T	I
<b>Bodemtype correctie</b>								
Organische stof		1,6						
Korrelgrootte < 2 µm (Lutum)		2,4						
<b>Voorbehandeling</b>								
Cryogeen malen AS3000		Uitgevoerd						
<b>Bodemkundige analyses</b>								
Droge stof	% (m/m)	85,7	85,70					
Organische stof	% (m/m) ds	1,6	1,600					
Gloeirest	% (m/m) ds	98,3						
Korrelgrootte < 2 µm (Lutum)	% (m/m) ds	2,4	2,400					
<b>Metalen</b>								
Barium (Ba)	mg/kg ds	<20	51,67		20	190	555	920
Cadmium (Cd)	mg/kg ds	<0,20	0,2395	-	0,2	0,6	6,8	13
Kobalt (Co)	mg/kg ds	<3,0	7,073	-	3	15	103	190
Koper (Cu)	mg/kg ds	<5,0	7,143	-	5	40	115	190
Kwik (Hg)	mg/kg ds	<0,050	0,0499	-	0,05	0,15	18,1	36
Molybdeen (Mo)	mg/kg ds	<1,5	1,050	-	1,5	1,5	95,8	190
Nikkel (Ni)	mg/kg ds	<4,0	7,903	-	4	35	67,5	100
Lood (Pb)	mg/kg ds	<10	10,94	-	10	50	290	530
Zink (Zn)	mg/kg ds	<20	32,56	-	20	140	430	720
<b>Minerale olie</b>								
Minerale olie (C10-C12)	mg/kg ds	<3,0						
Minerale olie (C12-C16)	mg/kg ds	<5,0						
Minerale olie (C16-C21)	mg/kg ds	<5,0						
Minerale olie (C21-C30)	mg/kg ds	<11						
Minerale olie (C30-C35)	mg/kg ds	<5,0						
Minerale olie (C35-C40)	mg/kg ds	<6,0						
Minerale olie totaal (C10-C40)	mg/kg ds	<35	122,5	-	35	190	2600	5000
<b>Polychloorbifenylen, PCB</b>								
PCB 28	mg/kg ds	<0,0010	0,0035					
PCB 52	mg/kg ds	<0,0010	0,0035					
PCB 101	mg/kg ds	<0,0010	0,0035					
PCB 118	mg/kg ds	<0,0010	0,0035					
PCB 138	mg/kg ds	<0,0010	0,0035					
PCB 153	mg/kg ds	<0,0010	0,0035					
PCB 180	mg/kg ds	<0,0010	0,0035					
PCB (som 7) (factor 0,7)	mg/kg ds	0,0049	0,0245	-	0,007	0,02	0,51	1
<b>Polycyclische Aromatische Koolwaterstoffen, PAK</b>								
Naftaleen	mg/kg ds	<0,050	0,0350					
Fenantheen	mg/kg ds	<0,050	0,0350					
Anthraceen	mg/kg ds	<0,050	0,0350					
Fluorantheen	mg/kg ds	<0,050	0,0350					
Benzo(a)anthraceen	mg/kg ds	<0,050	0,0350					
Chryseen	mg/kg ds	<0,050	0,0350					
Benzo(k)fluorantheen	mg/kg ds	<0,050	0,0350					
Benzo(a)pyreen	mg/kg ds	<0,050	0,0350					
Benzo(ghi)peryleen	mg/kg ds	<0,050	0,0350					
Indeno(123-cd)pyreen	mg/kg ds	<0,050	0,0350					
PAK VROM (10) (factor 0,7)	mg/kg ds	0,35	0,3500	-	0,35	1,5	20,8	40

**Legenda**

Nr. Analytico-nr Monster  
 3 9353029 M3, 04: 50-100, 08: 50-100, 09: 50-90

**Eendoordeel: Voldoet aan Achtergrondwaarde**

**Gebruikte afkortingen**

- kleiner dan of gelijk aan Achtergrondwaarde  
 \* groter dan Achtergrondwaarde  
 \*\* groter dan Tussenwaarde  
 \*\*\* groter dan Interventiewaarde

GSSD Gestandaardiseerd gehalte  
 RG Vereiste Rapportagegrens  
 AW Achtergrondwaarde  
 T Tussenwaarde  
 I Interventiewaarde

Deze toetsing is uitgevoerd met behulp van BoToVa.

Zie voor info: <http://www.rwsleefomgeving.nl/onderwerpen/bodem-ondergrond/bbk/instrumenten/botova/>

**BoToVa T12 Toetsing Wbb grond**

Projectnummer EN04051-01  
Projectnaam Bovenweg tussen 27-29 te Donkerbroek  
Ordernummer  
Datum monsternamen 12-01-2017  
Monsternemer **G.S. Plantinga**  
Certificaatnummer 2017008437  
Startdatum 24-01-2017  
Rapportagedatum 25-01-2017

Analyse	Eenheid	1	GSSD	Oordeel	RG	AW	T	I
<b>Bodemtype correctie</b>								
Organische stof		12,3						
Korrelgrootte < 2 µm (Lutum)		3,7						
<b>Voorbehandeling</b>								
Cryogeen malen AS3000		Uitgevoerd						
<b>Bodemkundige analyses</b>								
Droge stof	% (m/m)	74,5	74,5					
Organische stof	% (m/m) ds	12,3	12,30					
Gloeirest	% (m/m) ds	87,5						
Korrelgrootte < 2 µm (Lutum)	% (m/m) ds	3,7	3,700					
<b>Metalen</b>								
Kwik (Hg)	mg/kg ds	0,29	0,3751	*	0,05	0,15	18,1	36

**Legenda**

Nr. Analytico-nr Monster  
1 9367909 M2, 07: 0-50, 08: 0-50, 09: 0-50, 10: 0-50, 11: 0-50, 12: 0-50

**Eindoordeel: Overschrijding Achtergrondwaarde**

**Gebruikte afkortingen**

- kleiner dan of gelijk aan Achtergrondwaarde  
\* groter dan Achtergrondwaarde  
\*\* groter dan Tussenwaarde  
\*\*\* groter dan Interventiewaarde

GSSD Gestandaardiseerd gehalte  
RG Vereiste Rapportagegrens  
AW Achtergrondwaarde  
T Tussenwaarde  
I Interventiewaarde

Deze toetsing is uitgevoerd met behulp van BoToVa.

Zie voor info: <http://www.rwsleefomgeving.nl/onderwerpen/bodem-ondergrond/bbk/instrumenten/botova/>

**BoToVa T13 Toetsing Wbb grondwater (ondiep)**

Projectnummer	EN04051-01
Projectnaam	Bovenweg tussen 27-29 te Donkerbroek
Ordernummer	
Datum monsternamen	19-01-2017
Monsternemer	G.S. Plantinga
Certificaatnummer	2017006551
Startdatum	19-01-2017
Rapportagedatum	20-01-2017

Analyse	Eenheid	1	GSSD	Oordeel	RG	S	T	I
<b>Metalen</b>								
Barium (Ba)	µg/L	39	39	-	20	50	338	625
Cadmium (Cd)	µg/L	<0,20	0,1400	-	0,2	0,4	3,2	6
Kobalt (Co)	µg/L	4,2	4,200	-	2	20	60	100
Koper (Cu)	µg/L	24	24	*	2	15	45	75
Kwik (Hg)	µg/L	<0,050	0,0350	-	0,05	0,05	0,175	0,3
Molybdeen (Mo)	µg/L	<2,0	1,400	-	2	5	153	300
Nikkel (Ni)	µg/L	11	11	-	3	15	45	75
Lood (Pb)	µg/L	14	14	-	2	15	45	75
Zink (Zn)	µg/L	15	15	-	10	65	433	800
<b>Vluchtige Aromatische Koolwaterstoffen</b>								
Benzeen	µg/L	<0,20	0,1400	-	0,2	0,2	15,1	30
Tolueen	µg/L	<0,20	0,1400	-	0,2	7	504	1000
Ethylbenzeen	µg/L	<0,20	0,1400	-	0,2	4	77	150
o-Xyleen	µg/L	<0,10	0,0700	-				
m,p-Xyleen	µg/L	<0,20	0,1400	-				
Xylenen (som) factor 0,7	µg/L	0,21	0,2100	-	0,2	0,2	35,1	70
BTEX (som)	µg/L	<0,90		-				
Naftaleen	µg/L	<0,020	0,0140	-	0,02	0,01	35	70
Styreen	µg/L	<0,20	0,1400	-	0,2	6	153	300
<b>Vluchtige organische halogeenkoolwaterstoffen</b>								
Dichloormethaan	µg/L	<0,20	0,1400	-	0,2	0,01	500	1000
Trichloormethaan	µg/L	<0,20	0,1400	-	0,2	6	203	400
Tetrachloormethaan	µg/L	<0,10	0,0700	-	0,1	0,01	5	10
Trichlooretheen	µg/L	<0,20	0,1400	-	0,2	24	262	500
Tetrachlooretheen	µg/L	<0,10	0,0700	-	0,1	0,01	20	40
1,1-Dichloorethaan	µg/L	<0,20	0,1400	-	0,2	7	454	900
1,2-Dichloorethaan	µg/L	<0,20	0,1400	-	0,2	7	204	400
1,1,1-Trichloorethaan	µg/L	<0,10	0,0700	-	0,1	0,01	150	300
1,1,2-Trichloorethaan	µg/L	<0,10	0,0700	-	0,1	0,01	65	130
cis 1,2-Dichlooretheen	µg/L	<0,10	0,0700	-				
trans 1,2-Dichlooretheen	µg/L	<0,10	0,0700	-				
CKW (som)	µg/L	<1,6		-				
Tribroommethaan	µg/L	<0,20	0,1400	-				630
Vinylchloride	µg/L	<0,10	0,0700	-	0,2	0,01	2,5	5
1,1-Dichlooretheen	µg/L	<0,10	0,0700	-	0,1	0,01	5	10
1,2-Dichlooretheen (Som) factor 0,7	µg/L	0,14	0,1400	-	0,2	0,01	10	20
1,1-Dichloorpropan	µg/L	<0,20	0,1400	-				
1,2-Dichloorpropan	µg/L	<0,20	0,1400	-				
1,3-Dichloorpropan	µg/L	<0,20	0,1400	-				
Dichloorpropanen som factor 0.7	µg/L	0,42	0,4200	-	0,6	0,8	40,4	80
<b>Minerale olie</b>								
Minerale olie (C10-C12)	µg/L	<10		-				
Minerale olie (C12-C16)	µg/L	14		-				
Minerale olie (C16-C21)	µg/L	<10		-				
Minerale olie (C21-C30)	µg/L	<15		-				
Minerale olie (C30-C35)	µg/L	<10		-				
Minerale olie (C35-C40)	µg/L	<10		-				
Minerale olie totaal (C10-C40)	µg/L	<50	35	-	50	50	325	600
<b>Extra parameters</b>								
som 16 aromatische oplosmiddelen	µg/L		0,77	Geen toetsoordeel mogelijk				

**Legenda**

Nr.	Analytico-nr	Monster
1	9361970	Pb 04, 04-1: 150-250

**Eindoordeel: Overschrijding Streefwaarde**
**Gebruikte afkortingen**

-	kleiner dan of gelijk aan Streefwaarde
*	groter dan Streefwaarde
**	groter dan Tussenwaarde
***	groter dan Interventiewaarde

GSSD	Gestandaardiseerd gehalte
RG	Vereiste Rapportagegrens
S	Streefwaarde
T	Tussenwaarde
I	Interventiewaarde

Deze toetsing is uitgevoerd met behulp van BoToVa.

Zie voor info: <http://www.rwsleefomgeving.nl/onderwerpen/bodem-ondergrond/bbk/instrumenten/botova/>

**Toetsingstabellen analyseresultaten Bbk**

**BoToVa T1 Beoordeling kwaliteit van grond en bagger bij toepassing op of in de landbodem**

Projectnummer	EN04051-01
Projectnaam	Bovenweg tussen 27-29 te Donkerbroek
Ordernummer	
Datum monsternamen	12-01-2017
Monsternemer	G.S. Plantinga
Certificaatnummer	2017003493
Startdatum	12-01-2017
Rapportagedatum	18-01-2017

Analyse	Eenheid	1	GSSD	Oordeel	RG Eis	AW	Wonen	Industrie	IW
<b>Bodemtype correctie</b>									
Organische stof		7,6							
Korrelgrootte < 2 µm (Lutum)		3,3							
<b>Voorbehandeling</b>									
Cryogeen malen AS3000		Uitgevoerd							
<b>Bodemkundige analyses</b>									
Droge stof	% (m/m)	79,7	79.70						
Organische stof	% (m/m) ds	7,6	7.600						
Gloeirest	% (m/m) ds	92,2							
Korrelgrootte < 2 µm (Lutum)	% (m/m) ds	3,3	3.300						
<b>Metalen</b>									
Barium (Ba)	mg/kg ds	<20	46.67		20				920
Cadmium (Cd)	mg/kg ds	<0,20	0.1886	<=AW	0,2	0,6	1,2	4,3	13
Kobalt (Co)	mg/kg ds	<3,0	6.464	<=AW	3	15	35	190	190
Koper (Cu)	mg/kg ds	7	11.70	<=AW	5	40	54	190	190
Kwik (Hg)	mg/kg ds	0,077	0.1037	<=AW	0,05	0,15	0,83	4,8	36
Molybdeen (Mo)	mg/kg ds	<1,5	1.050	<=AW	1,5	1,5	88	190	190
Nikkel (Ni)	mg/kg ds	<4,0	7.368	<=AW	4	35		100	100
Lood (Pb)	mg/kg ds	18	25.12	<=AW	10	50	210	530	530
Zink (Zn)	mg/kg ds	<20	27.49	<=AW	20	140	200	720	720
<b>Minerale olie</b>									
Minerale olie (C10-C12)	mg/kg ds	<3,0							
Minerale olie (C12-C16)	mg/kg ds	<5,0							
Minerale olie (C16-C21)	mg/kg ds	<5,0							
Minerale olie (C21-C30)	mg/kg ds	<11							
Minerale olie (C30-C35)	mg/kg ds	18							
Minerale olie (C35-C40)	mg/kg ds	<6,0							
Minerale olie totaal (C10-C40)	mg/kg ds	<35	32.24	<=AW	35	190	190	500	5000
<b>Polychloorbifenylen, PCB</b>									
PCB 28	mg/kg ds	<0,0010	0.0009						
PCB 52	mg/kg ds	<0,0010	0.0009						
PCB 101	mg/kg ds	<0,0010	0.0009						
PCB 118	mg/kg ds	<0,0010	0.0009						
PCB 138	mg/kg ds	<0,0010	0.0009						
PCB 153	mg/kg ds	<0,0010	0.0009						
PCB 180	mg/kg ds	<0,0010	0.0009						
PCB (som 7) (factor 0,7)	mg/kg ds	0,0049	0.0064	<=AW	0,0049	0,02	0,04	0,5	1
<b>Polycyclische Aromatische Koolwaterstoffen, PAH</b>									
Naftaleen	mg/kg ds	<0,050	0.0350						
Fenanthreen	mg/kg ds	<0,050	0.0350						
Anthraceen	mg/kg ds	<0,050	0.0350						
Fluorantheen	mg/kg ds	<0,050	0.0350						
Benzo(a)anthraceen	mg/kg ds	<0,050	0.0350						
Chryseen	mg/kg ds	<0,050	0.0350						
Benzo(k)fluorantheen	mg/kg ds	<0,050	0.0350						
Benzo(a)pyreen	mg/kg ds	<0,050	0.0350						
Benzo(ghi)peryleen	mg/kg ds	<0,050	0.0350						
Indeno(123-cd)pyreen	mg/kg ds	<0,050	0.0350						
PAK VROM (10) (factor 0,7)	mg/kg ds	0,35	0.3500	<=AW	0,5	1,5	6,8	40	40

**Legenda**

Nr.	Analytico-nr	Monster
1	9353027	M1, 01: 0-40, 02: 0-50, 03: 0-50, 04: 0-50, 05: 0-50, 06: 0-50

**Eindoordeel: Altijd toepasbaar**
**Gebruikte afkortingen**

GSSD	Gestandaardiseerd gehalte
AW	Achtergrondwaarde
<= AW	kleiner dan of gelijk aan Achtergrondwaarde
RG Eis	Vereiste rapportagegrens
IW	Interventiewaarde

Deze toetsing is uitgevoerd met behulp van BoToVa.

 Zie voor info: <http://www.rwsleefomgeving.nl/onderwerpen/bodem-ondergrond/bbk/instrumenten/botova/>

**BoToVa T1 Beoordeling kwaliteit van grond en bagger bij toepassing op of in de landbodem**

Projectnummer	EN04051-01
Projectnaam	Bovenweg tussen 27-29 te Donkerbroek
Ordernummer	
Datum monsternamen	12-01-2017
Monsternemer	G.S. Plantinga
Certificaatnummer	2017003493
Startdatum	12-01-2017
Rapportagedatum	18-01-2017

Analyse	Eenheid	2	GSSD	Oordeel	RG Eis	AW	Wonen	Industrie	IW
---------	---------	---	------	---------	--------	----	-------	-----------	----

**Bodemtype correctie**

Organische stof		11,2							
Korrelgrootte < 2 µm (Lutum)		3,3							

**Voorbehandeling**

Cryogeen malen AS3000			Uitgevoerd						
-----------------------	--	--	------------	--	--	--	--	--	--

**Bodemkundige analyses**

Droge stof	% (m/m)	74,7	74.70						
Organische stof	% (m/m) ds	11,2	11.20						
Gloeirest	% (m/m) ds	88,6							
Korrelgrootte < 2 µm (Lutum)	% (m/m) ds	3,3	3.300						

**Metalen**

Barium (Ba)	mg/kg ds	<20	46.67		20				920
Cadmium (Cd)	mg/kg ds	0,22	0.2623	<=AW	0,2	0,6	1,2	4,3	13
Kobalt (Co)	mg/kg ds	<3,0	6.464	<=AW	3	15	35	190	190
Koper (Cu)	mg/kg ds	9,1	13.82	<=AW	5	40	54	190	190
Kwik (Hg)	mg/kg ds	0,67	0.8787	Industrie	0,05	0,15	0,83	4,8	36
Molybdeen (Mo)	mg/kg ds	<1,5	1.050	<=AW	1,5	1,5	88	190	190
Nikkel (Ni)	mg/kg ds	<4,0	7.368	<=AW	4	35		100	100
Lood (Pb)	mg/kg ds	21	27.67	<=AW	10	50	210	530	530
Zink (Zn)	mg/kg ds	21	38.33	<=AW	20	140	200	720	720

**Minerale olie**

Minerale olie (C10-C12)	mg/kg ds	<3,0							
Minerale olie (C12-C16)	mg/kg ds	<5,0							
Minerale olie (C16-C21)	mg/kg ds	<5,0							
Minerale olie (C21-C30)	mg/kg ds	<11							
Minerale olie (C30-C35)	mg/kg ds	12							
Minerale olie (C35-C40)	mg/kg ds	<6,0							
Minerale olie totaal (C10-C40)	mg/kg ds	<35	21.88	<=AW	35	190	190	500	5000

**Polychloorbifenylen, PCB**

PCB 28	mg/kg ds	<0,0010	0.0006						
PCB 52	mg/kg ds	<0,0010	0.0006						
PCB 101	mg/kg ds	<0,0010	0.0006						
PCB 118	mg/kg ds	<0,0010	0.0006						
PCB 138	mg/kg ds	<0,0010	0.0006						
PCB 153	mg/kg ds	<0,0010	0.0006						
PCB 180	mg/kg ds	<0,0010	0.0006						
PCB (som 7) (factor 0,7)	mg/kg ds	0,0049	0.0043	<=AW	0,0049	0,02	0,04	0,5	1

**Polycyclische Aromatische Koolwaterstoffen, PAH**

Naftaleen	mg/kg ds	<0,050	0.0312						
Fenantheen	mg/kg ds	<0,050	0.0312						
Anthraceen	mg/kg ds	<0,050	0.0312						
Fluorantheen	mg/kg ds	<0,050	0.0312						
Benzo(a)anthraceen	mg/kg ds	<0,050	0.0312						
Chryseen	mg/kg ds	<0,050	0.0312						
Benzo(k)fluorantheen	mg/kg ds	<0,050	0.0312						
Benzo(a)pyreen	mg/kg ds	<0,050	0.0312						
Benzo(ghi)peryleen	mg/kg ds	<0,050	0.0312						
Indeno(123-cd)pyreen	mg/kg ds	<0,050	0.0312						
PAK VROM (10) (factor 0,7)	mg/kg ds	0,35	0.3125	<=AW	0,5	1,5	6,8	40	40

**Legenda**

Nr.	Analytico-nr	Monster
2	9353028	M2, 07: 0-50, 08: 0-50, 09: 0-50, 10: 0-50, 11: 0-50, 12: 0-50

**Eindoordeel: Klasse industrie**
**Gebruikte afkortingen**

GSSD	Gestandaardiseerd gehalte
AW	Achtergrondwaarde
<= AW	kleiner dan of gelijk aan Achtergrondwaarde
RG Eis	Vereiste rapportagegrens
IW	Interventiewaarde

Deze toetsing is uitgevoerd met behulp van BoToVa.

 Zie voor info: <http://www.rwsleefomgeving.nl/onderwerpen/bodem-ondergrond/bbk/instrumenten/botova/>



**BoToVa T1 Beoordeling kwaliteit van grond en bagger bij toepassing op of in de landbodem**

Projectnummer	EN04051-01
Projectnaam	Bovenweg tussen 27-29 te Donkerbroek
Ordernummer	
Datum monsternamen	12-01-2017
Monsternemer	G.S. Plantinga
Certificaatnummer	2017003493
Startdatum	12-01-2017
Rapportagedatum	18-01-2017

Analyse	Eenheid	3	GSSD	Oordeel	RG Eis	AW	Wonen	Industrie	IW
---------	---------	---	------	---------	--------	----	-------	-----------	----

**Bodemtype correctie**

Organische stof		1,6							
Korrelgrootte < 2 µm (Lutum)		2,4							

**Voorbehandeling**

Cryogeen malen AS3000			Uitgevoerd						
-----------------------	--	--	------------	--	--	--	--	--	--

**Bodemkundige analyses**

Droge stof	% (m/m)	85,7	85.70						
Organische stof	% (m/m) ds	1,6	1.600						
Gloeirest	% (m/m) ds	98,3							
Korrelgrootte < 2 µm (Lutum)	% (m/m) ds	2,4	2.400						

**Metalen**

Barium (Ba)	mg/kg ds	<20	51.67		20				920
Cadmium (Cd)	mg/kg ds	<0,20	0.2395	<=AW	0,2	0,6	1,2	4,3	13
Kobalt (Co)	mg/kg ds	<3,0	7.073	<=AW	3	15	35	190	190
Koper (Cu)	mg/kg ds	<5,0	7.143	<=AW	5	40	54	190	190
Kwik (Hg)	mg/kg ds	<0,050	0.0499	<=AW	0,05	0,15	0,83	4,8	36
Molybdeen (Mo)	mg/kg ds	<1,5	1.050	<=AW	1,5	1,5	88	190	190
Nikkel (Ni)	mg/kg ds	<4,0	7.903	<=AW	4	35		100	100
Lood (Pb)	mg/kg ds	<10	10.94	<=AW	10	50	210	530	530
Zink (Zn)	mg/kg ds	<20	32.56	<=AW	20	140	200	720	720

**Minerale olie**

Minerale olie (C10-C12)	mg/kg ds	<3,0							
Minerale olie (C12-C16)	mg/kg ds	<5,0							
Minerale olie (C16-C21)	mg/kg ds	<5,0							
Minerale olie (C21-C30)	mg/kg ds	<11							
Minerale olie (C30-C35)	mg/kg ds	<5,0							
Minerale olie (C35-C40)	mg/kg ds	<6,0							
Minerale olie totaal (C10-C40)	mg/kg ds	<35	122.5	<=AW	35	190	190	500	5000

**Polychloorbifenylen, PCB**

PCB 28	mg/kg ds	<0,0010	0.0035						
PCB 52	mg/kg ds	<0,0010	0.0035						
PCB 101	mg/kg ds	<0,0010	0.0035						
PCB 118	mg/kg ds	<0,0010	0.0035						
PCB 138	mg/kg ds	<0,0010	0.0035						
PCB 153	mg/kg ds	<0,0010	0.0035						
PCB 180	mg/kg ds	<0,0010	0.0035						
PCB (som 7) (factor 0,7)	mg/kg ds	0,0049	0.0245	<=AW	0,0049	0,02	0,04	0,5	1

**Polycyclische Aromatische Koolwaterstoffen, PAH**

Naftaleen	mg/kg ds	<0,050	0.0350						
Fenantheen	mg/kg ds	<0,050	0.0350						
Anthraceen	mg/kg ds	<0,050	0.0350						
Fluorantheen	mg/kg ds	<0,050	0.0350						
Benzo(a)anthraceen	mg/kg ds	<0,050	0.0350						
Chryseen	mg/kg ds	<0,050	0.0350						
Benzo(k)fluorantheen	mg/kg ds	<0,050	0.0350						
Benzo(a)pyreen	mg/kg ds	<0,050	0.0350						
Benzo(ghi)peryleen	mg/kg ds	<0,050	0.0350						
Indeno(123-cd)pyreen	mg/kg ds	<0,050	0.0350						
PAK VROM (10) (factor 0,7)	mg/kg ds	0,35	0.3500	<=AW	0,5	1,5	6,8	40	40

**Legenda**

Nr.	Analytico-nr	Monster
3	9353029	M3, 04: 50-100, 08: 50-100, 09: 50-90

**Eindoordeel: Altijd toepasbaar**
**Gebruikte afkortingen**

GSSD	Gestandaardiseerd gehalte
AW	Achtergrondwaarde
<= AW	kleiner dan of gelijk aan Achtergrondwaarde
RG Eis	Vereiste rapportagegrens
IW	Interventiewaarde

Deze toetsing is uitgevoerd met behulp van BoToVa.

 Zie voor info: <http://www.rwsleefomgeving.nl/onderwerpen/bodem-ondergrond/bbk/instrumenten/botova/>

**BoToVa T1 Beoordeling kwaliteit van grond en bagger bij toepassing op of in de landbodem**

Projectnummer	EN04051-01
Projectnaam	Bovenweg tussen 27-29 te Donkerbroek
Ordernummer	
Datum monsternamen	12-01-2017
Monsternemer	G.S. Plantinga
Certificaatnummer	2017008437
Startdatum	24-01-2017
Rapportagedatum	25-01-2017

Analyse	Eenheid	1	GSSD	Oordeel	RG Eis	AW	Wonen	Industrie	IW
---------	---------	---	------	---------	--------	----	-------	-----------	----

**Bodemtype correctie**

Organische stof	12,3
Korrelgrootte < 2 µm (Lutum)	3,7

**Voorbehandeling**

Cryogeen malen AS3000	Uitgevoerd
-----------------------	------------

**Bodemkundige analyses**

Droge stof	% (m/m)	74,5	74.5
Organische stof	% (m/m) ds	12,3	12.30
Gloeirest	% (m/m) ds	87,5	
Korrelgrootte < 2 µm (Lutum)	% (m/m) ds	3,7	3.700

**Metalen**

Kwik (Hg)	mg/kg ds	0,29	0.3751	Wonen	0,05	0,15	0,83	4,8	36
-----------	----------	------	--------	-------	------	------	------	-----	----

**Legenda**

Nr.	Analytico-nr	Monster
1	9367909	M2, 07: 0-50, 08: 0-50, 09: 0-50, 10: 0-50, 11: 0-50, 12: 0-50

**Eindoordeel:** Klasse wonen

**Gebruikte afkortingen**

GSSD	Gestandaardiseerd gehalte
AW	Achtergrondwaarde
<= AW	kleiner dan of gelijk aan Achtergrondwaarde
RG Eis	Vereiste rapportagegrens
IW	Interventiewaarde

Deze toetsing is uitgevoerd met behulp van BoToVa.

Zie voor info: <http://www.rwsleefomgeving.nl/onderwerpen/bodem-ondergrond/bbk/instrumenten/botova/>

**Toelichting 'Cirulaire bodemsanering 2013'**

### **Algemene toelichting toetsingskader**

Om de analyseresultaten te kunnen interpreteren worden deze vergeleken met de toetsingswaarden zoals opgenomen in de Circulaire bodemsanering 2013. De toetsingswaarden zijn geen 'harde' criteria. Rekening dient te worden gehouden met het feit, dat de mobiliteit van stoffen in de bodem en daardoor de verspreiding in het milieu afhankelijk is van allerlei bodemkenmerken. Tevens is van belang, dat het risico van blootstelling van de bevolking mede afhankelijk is van de bestemming en het gebruik van de grond in de huidige situatie en de toekomst.

In de 'Circulaire bodemsanering 2013' is een toetsingskader opgenomen voor de beoordeling van de milieukwaliteit van een bodem. Dit toetsingskader is vastgesteld voor grond/sediment en grondwater en geldt voor landbodems. In de circulaire worden voor grond AW2000- en interventiewaarden en voor grondwater worden streef- en interventiewaarden als volgt onderscheiden:

#### *AW2000 (grond) of Streefwaarde (grondwater)*

Referentiewaarde, het gehalte dat op grond van natuurlijk voorkomen maximaal is te verwachten of overeenkomt met de detectiegrens van de huidige analysemethodiek. De AW2000 danwel streefwaarde geeft het milieukwaliteitsniveau aan van een "schone" bodem, die alle mogelijke functies kan vervullen;

#### *Tussenwaarde (grond en grondwater)*

De tussenwaarde is het gemiddeld van de AW2000- en interventiewaarde danwel van de streef- en interventiewaarden. De tussenwaarde geeft het gemiddelde aan van het milieukwaliteitstraject waarin sprake is van een zekere, maar niet ernstige, vermindering van de functionele eigenschappen van de bodem. Bij een overschrijding van de tussenwaarde is in principe een nader onderzoek noodzakelijk;

#### *Interventiewaarde (grond en grondwater)*

Toetsingswaarde voor saneringsonderzoek, waaronder een sanering gewoonlijk niet op korte termijn noodzakelijk is, maar waarboven een sanering(s)(onderzoek) bij voorkeur wel op korte termijn wordt uitgevoerd nadat het onderzoek is afgerond. Indien de interventiewaarde gemiddeld in een bodemvolume van 25 m<sup>3</sup> in grond of in een poriënverzadigde bodemvolume van 100 m<sup>3</sup> in grondwater wordt overschreden, is sprake van een geval van ernstige bodemverontreiniging.

#### **Toelichting**

De AW2000 danwel streefwaarden kunnen worden beschouwd als indicatieve concentratieniveaus waarboven wel en waaronder geen sprake is van een aantoonbare beïnvloeding van de bodemkwaliteit (verontreiniging). Hierbij dient echter rekening gehouden te worden met het feit dat de lokale achtergrondgehalten kunnen afwijken van de gemiddelde achtergrondgehalten in de Nederlandse bodem, waarop de referentiewaarden zijn gebaseerd.

Voor veel stoffen zijn de referentiewaarden van grond afhankelijk gesteld van het lutumgehalte en/of het organische stofgehalte in de bodem. Het lutumgehalte is de minerale bestanddelen kleiner dan 2 µm als gewichtspercentage van het totale drooggewicht. Het organische stofgehalte is het gloeiverlies als gewichtspercentage van het totale drooggewicht.

Voor meer achtergrondinformatie en de berekeningswijze wordt verwezen naar de 'Circulaire bodemsanering 2013'.

### **Asbest**

De interventiewaarde voor asbest is vastgesteld op 100 mg/kgds gewogen (gewogen wil zeggen de serpetijnasbest-concentratie vermeerderd met 10 maal de amfiboolasbest-concentratie). Voor asbest wordt geen streefwaarde vastgesteld omdat de interventiewaarde reeds op niveau van verwaarloosbaar risico ligt. Er is geen bodemtype-correctie van toepassing op de interventiewaarde van asbest. Voor informatie over asbest wordt verwezen naar de 'Circulaire bodemsanering 2013'.

### **Ernst en spoed**

Indien sprake is van een geval van ernstige bodemverontreiniging (zie voor toelichting 'interventiewaarde') dient te worden vastgesteld of er al dan niet spoedig dient te worden gesaneerd. Hiertoe worden de locatiespecifieke risico's bepaald. Indien de locatiespecifieke risico's onaanvaardbaar zijn dient met spoed te worden gesaneerd. Saneren wil zeggen dat maatregelen worden getroffen om de onaanvaardbare risico's in voldoende mate tegen te gaan.

### **Milieuhygiënische saneringscriterium**

Indien sprake is van een geval van ernstige verontreiniging dat voor 1987 is ontstaan, dient te worden bepaald of de sanering al dan niet spoedig dient te worden uitgevoerd. Voor landbodems dient hiervoor de systematiek van de milieuhygiënische saneringscriterium te worden gevolgd. Deze systematiek is beschreven in de Circulaire bodemsanering 2013 en bestaat uit drie stappen:

- 1 het vaststellen van het geval van ernstige verontreiniging;
- 2 standaard risico beoordeling bij het huidig of toekomstig gebruik;
- 3 locatiespecifieke risico beoordeling bij het huidig of toekomstig gebruik.

De stappen 1 en 2 dienen altijd uitgevoerd te worden indien een geval van ernstige verontreiniging is vastgesteld. Stap 3 kan worden uitgevoerd indien er in stap 2 is bepaald dat sprake is van onaanvaardbare risico's maar de standaard risico beoordeling sluit niet voldoende aan bij het huidig of toekomstig gebruik van de locatie. Het resultaat van stap 3 is bepalen voor de beslissing omtrent de spoed van de sanering.

Bij de risicobeoordeling wordt onderscheid gemaakt in risico's voor de mens, risico's voor de ecologie en risico's van verspreiding van de verontreiniging. In bijlage 1 van deze circulaire is de methode uitgewerkt. Ter ondersteuning is het computermodel Sanscrit door het Van Hall Instituut ontwikkeld.

In principe dient de sanering van een geval van ernstige verontreiniging spoedig te worden uitgevoerd tenzij is aangetoond dat er in de huidige of toekomstige situatie géén sprake is van onaanvaardbare risico's. Er moet dan aan alle drie de hieronder beschreven criteria worden voldaan:

Humane risico's

- het  $MTR_{\text{humaan}}$  wordt ten gevolge van deze verontreiniging in de locatiespecifieke situatie niet overschreden;
- mensen ondervinden géén aantoonbare hinder (o.a. huidirritatie en stank) van de verontreiniging. Dit geldt alléén voor de huidige situatie.

Ecologische risico's

- de HC50 wordt over een bepaald oppervlakte (afhankelijk van het gebruik van de locatie) niet overschreden of er is op basis van ecologische meetmethoden aangetoond dat er géén sprake is van onaanvaardbare risico's voor het ecosysteem.

Verspreidingsrisico's

- er is geen kwetsbaar object in een straal van 100 meter van de interventiewaardecontour in het grondwater;
- er is geen sprake van een drijf- en/of zaklaag van waaruit verspreiding plaatsvindt;
- het totale bodemvolume waarbinnen het grondwater is verontreinigd met één of meer stoffen in gehalten boven de interventiewaarden is niet groter dan 6.000 m<sup>3</sup> of als het groter is dan 6.000 m<sup>3</sup> dient jaarlijkse verspreiding van de verontreiniging met één of meer stoffen boven de interventiewaarde in het grondwater binnen een kleiner bodemvolume dan 1.000 m<sup>3</sup> plaats te vinden.

#### **Saneringstijdstip**

Een geval van ernstige bodemverontreiniging waarbij sprake is van onaanvaardbare risico's dient spoedig te worden gesaneerd. Dit houdt in dat de onaanvaardbare risico's zo snel mogelijk dienen te worden weggenomen. Als indicatie voor de termijn waarop de sanering dient aan te vangen geldt als richtlijn: binnen 4 jaar na het afgeven van de beschikking ernst en spoed.

#### **Zorgplicht**

Los van het toetsingskader is in 1987, bij de inwerkingtreding van de Wet bodembescherming, het zorgplichtartikel van kracht geworden. Iedereen die vanaf 1987 handelingen verricht die de bodem (verder) verontreinigen, is verplicht direct saneringsmaatregelen te treffen, zodat de oude situatie wordt hersteld.

