

College van burgemeester en wethouders
van de gemeente Leeuwarden
Postbus 21000
8900 JA LEEUWARDEN

Leeuwarden, 19 juni 2012
Verzonden,

Ons kenmerk : 01007668
Afdeling : Stêd en Plattelân
Behandeld door : D. Dullemen / d.j.dullemen@fryslan.nl / tel. 058-2928034
Uw kenmerk : -
Bijlage(n) : 1) kaartje compensatiegrond

Onderwerp : Weidevogelcompensatie Wiarda

Geacht college,

Naar aanleiding van de uitspraak van de Afdeling bestuursrechtspraak van de Raad van State van 15 februari 2012 over het bestemmingsplan Zuidlanden, plandeel Wiarda berichten wij u het volgende:

In de uitspraak staat aangegeven dat ook het resterende deel van het gebied dat geschikt is voor weidevogels zal moeten worden betrokken bij de compensatie. Naar aanleiding van de uitspraak heeft er ambtelijk overleg plaatsgevonden.

Uit de kaart 'Openheid en Rust' is af te leiden dat het extra te compenseren gebied een oppervlakte van 49,1 hectare bedraagt. Aangezien de gemeente niet zelf over gronden beschikt waarop weidevogelcompensatie gerealiseerd kan worden, wordt een beroep gedaan op het provinciale fonds. In het weidevogelfonds zou – overeenkomstig het aantal te compenseren hectares- een bedrag van € 356.112,50 gestort moeten worden.

Bij het uitwerken van de compensatie hebben wij ons laten adviseren door bureau Altenburg & Wijmenga. Vanuit hun ecologische expertise heeft het bureau positief geadviseerd op een mogelijkheid die zich heeft voorgedaan om een oppervlakte van 7,7 hectare grond *aan te kopen*.

Voor de onderbouwing van die keuze verwijzen wij naar bijgevoegde rapportage.

De conclusie van bureau Altenburg & Wijmenga is dat aankoop van die oppervlakte grond en het vervolgens inrichten en beheren op een weidevogelvriendelijke manier, kan leiden tot een beter resultaat voor de weidevogels dan het inzetten van de financiële middelen voor 49,1 hectare aan beheerscontracten voor 12 jaar.

De locatie van dit gebied is strategisch gelegen tussen twee weidevogelkerngebieden en vormt in die zin een verbinding tussen beide gebieden, die ook een positieve werking op de omliggende beheersgebieden kan hebben.

Wij vinden de 7,7 ha daarom goed passen binnen ons beleid om weidevogelwaarden zo goed mogelijk te compenseren. Wij verwijzen voor de onderbouwing van deze keuze naar bijgevoegd rapport 1985 van bureau Altenburg & Wymenga.

Op bijgevoegd kaartje is de locatie van de compensatiegrond aangegeven.

Hoogachtend,

Gedeputeerde Staten van Fryslân,

J.A. Jorritsma, voorzitter

drs. A.J. van den Berg, secretaris



M i n u t e

Registratienummer : 01007668
Primair nummer :
Soort stuk : SG
Opgesteld door : D. Dullemen
Afdeling : Stêd en Plattelân
Telefoon : (058) 292 52 75

Korte samenvatting van het besluit:

Gemeente berichten over verwerking weidevogelcompensatie Wiarda

Aantekeningen:

Persbericht : Nee
Aantal pagina's : 3
Aantal bijlagen : 1) kaartje compensatiegrond
2) rapport 1985 Altenburg & Wijmenga
Meesturen :
Afschrift aan :

- Clusterleider
- Afdelingshoofd
- Controller
- Divisie/Algemeen Directeur

Gedeputeerde(n)
H. Konst
Kramer

26 ha

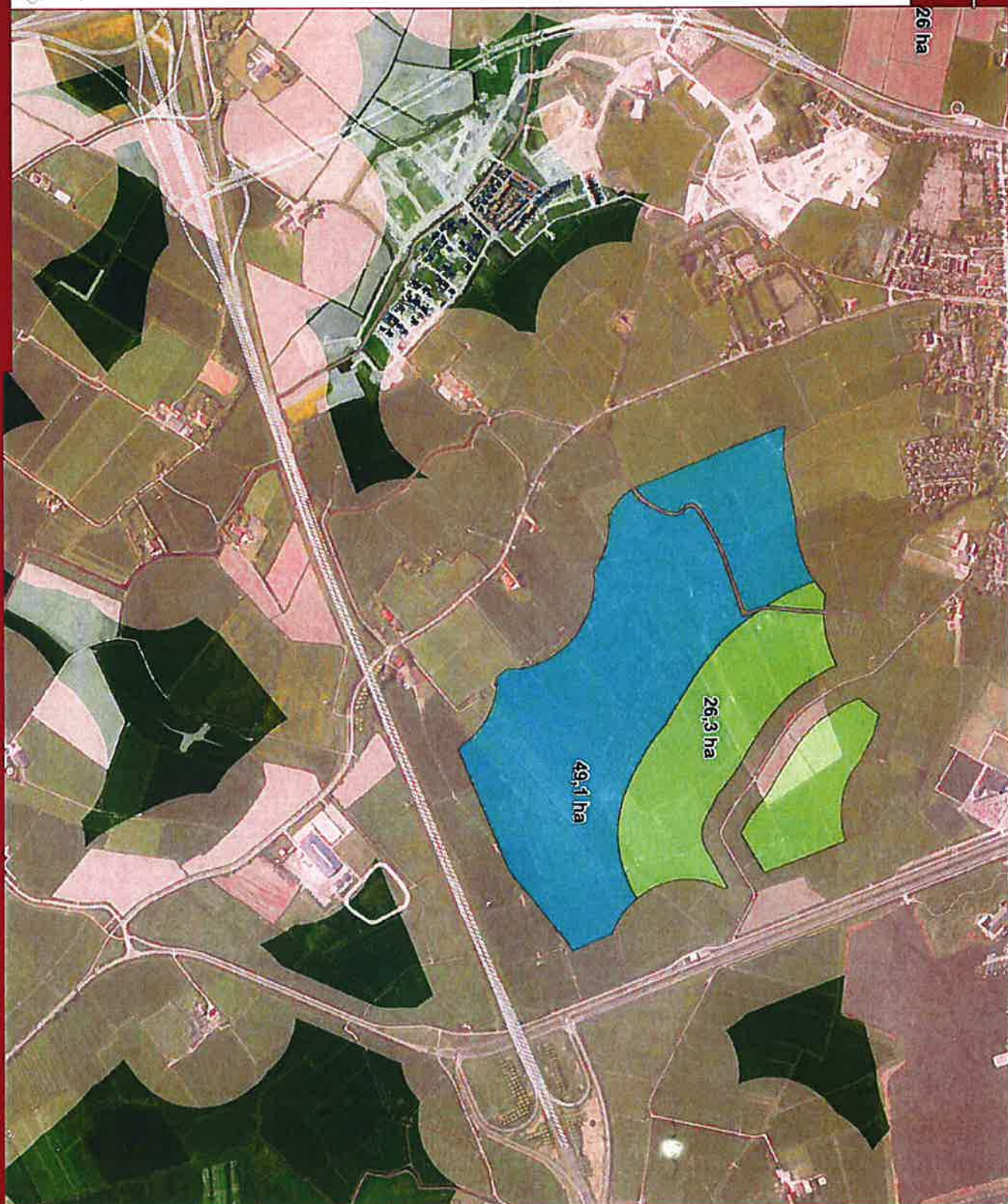

**totaal
verstoord gebied**

- Wierda 1
- Wierda 2
- reeds verstoord



Maatstaf voor het gemeentelijke gebied
De afmetingen zijn in meters aangegeven.

