

Formulierversie
2020.01

Aanvraaggegevens

Algemeen

Aanvraagnummer	5676215
Aanvraagnaam	mts. Boersma
Uw referentiecode	Weidum

Ingediend op	30-12-2020
Soort procedure	Onbekend

Projectomschrijving	Nieuwbouw 2e bedrijfswoning
Opmerking	-
Gefaseerd	Nee
Blokkerende onderdelen weglaten	Ja
Kosten openbaar maken	Nee
Bijlagen die later komen	Constructieve berekeningen
Bijlagen n.v.t. of al bekend	nvt

Bevoegd gezag

Naam:	Gemeente Leeuwarden
Bezoekadres:	Oldehoofsterkerkhof 2 8911 DH Leeuwarden
Postadres:	Postbus 21000 8900 JA Leeuwarden
Telefoonnummer:	14 058
E-mailadres:	vergunningen@leeuwarden.nl
Website:	www.leeuwarden.nl
Bereikbaar op:	Maandag-vrijdag: 8.30 - 17.00 uur. Don.: tot 19.30

Overzicht bijgevoegde modulebladen

Aanvraaggegevens

Aanvragergegevens

Locatie van de werkzaamheden

Werkzaamheden en onderdelen

Woning bouwen

- Bouwen

Handelen in strijd met regels ruimtelijke ordening

- Handelen in strijd met regels ruimtelijke ordening

Overig bouwwerk bouwen

- Bouwen

Handelen in strijd met regels ruimtelijke ordening 2

- Handelen in strijd met regels ruimtelijke ordening

Bijlagen



Aanvrager bedrijf

1 Bedrijf

KvK-nummer	72761555
Vestigingsnummer	000009272240
(Statutaire) naam	Familie Boersma
Handelsnaam	-

2 Contactpersoon

Geslacht	<input checked="" type="checkbox"/> Man <input type="checkbox"/> Vrouw
Voorletters	J.
Voorvoegsels	-
Achternaam	Boersma
Functie	-

3 Vestigingsadres bedrijf

Postcode	9024BD
Huisnummer	2
Huisletter	-
Huisnummertoevoeging	-
Straatnaam	Wielsterdyk
Woonplaats	Weidum

4 Correspondentieadres

Adres	Wielsterdyk 2 9024BD Weidum
-------	--------------------------------



Gemachtigde bedrijf

1 Bedrijf

KvK-nummer	78046122
Vestigingsnummer	000045700397
(Statutaire) naam	mr. A.J. Spoelstra Omgevingsadviseur
Handelsnaam	-

2 Contactpersoon

Geslacht	<input checked="" type="checkbox"/> Man <input type="checkbox"/> Vrouw
Voorletters	A.J.
Voorvoegsels	-
Achternaam	Spoelstra
Functie	-

3 Vestigingsadres bedrijf

Postcode	9289LB
Huisnummer	20
Huisletter	-
Huisnummertoevoeging	-
Straatnaam	Lytse Wei
Woonplaats	Drogeham

4 Correspondentieadres

Adres	Lytse Wei 20 9289LB Drogeham
-------	---------------------------------

6 Akkoordverklaring

Akkoordverklaring	<input checked="" type="checkbox"/> Hierbij verklaar ik dat ik de aanvraag/melding naar waarheid heb ingevuld, dat ik correspondentie over mijn aanvraag/melding wil ontvangen op het door mij opgegeven e-mailadres of op het door mij opgegeven adres van de berichtenbox en dat ik weet dat er kosten verbonden kunnen zijn aan het indienen van een aanvraag.
-------------------	---



Locatie

1 Adres

Postcode	9024BD
Huisnummer	2
Huisletter	-
Huisnummertoevoeging	-
Straatnaam	Wielsterdyk
Plaatsnaam	Weidum
Gelden de werkzaamheden in deze aanvraag/melding voor meerdere adressen of percelen?	<input type="checkbox"/> Ja <input checked="" type="checkbox"/> Nee



Bouwen

Woning bouwen

1 Woonboten en drijvende objecten

Betreft de woning een woonboot of ander drijvend object met een woonfunctie? Ja
 Nee

2 Woning

Gaat het om de bouw van één of meer woningen? Ja
 Nee

Voor welke functie wordt de woning gebouwd? Eigen bewoning
 Zorgwoning
 Anders

Is er sprake van particulier opdrachtgeverschap? Ja
 Nee

3 De bouwwerkzaamheden

Wat is er op het bouwwerk van toepassing? Het wordt geheel vervangen
 Het wordt gedeeltelijk vervangen
 Het wordt nieuw geplaatst

Eventuele toelichting -

Hebt u voor deze bouwwerkzaamheden al eerder een vergunning aangevraagd? Ja
 Nee

4 Plaats van het bouwwerk

Waar gaat u bouwen? Terrein

5 Bruto vloeroppervlakte bouwwerk

Verandert de bruto vloeroppervlakte van het bouwwerk door de bouwwerkzaamheden? Ja
 Nee

Wat is de bruto vloeroppervlakte van het bouwwerk in m2 voor uitvoering van de bouwwerkzaamheden? 0

Wat is de bruto vloeroppervlakte van het bouwwerk in m2 na uitvoering van de bouwwerkzaamheden? 340

6 Bruto inhoud bouwwerk

- Verandert de bruto inhoud van het bouwwerk door de bouwwerkzaamheden? Ja
 Nee
- Wat is de bruto inhoud van het bouwwerk in m3 voor uitvoering van de bouwwerkzaamheden? 0
- Wat is de bruto inhoud van het bouwwerk in m3 na uitvoering van de bouwwerkzaamheden? 850

7 Oppervlakte bebouwd terrein

- Verandert de bebouwde oppervlakte van het terrein na uitvoering van de bouwwerkzaamheden? Ja
 Nee
- Wat is de bebouwde oppervlakte van het terrein in m2 voor uitvoering van de bouwwerkzaamheden? 0
- Wat is de bebouwde oppervlakte van het terrein in m2 na uitvoering van de bouwwerkzaamheden? 174

8 Seizoensgebonden en tijdelijke bouwwerken

- Gaat het om een seizoensgebonden bouwwerk? Ja
 Nee
- Gaat het om een tijdelijk bouwwerk? Ja
 Nee

9 Gebruik

- Waar gebruikt u het bouwwerk en/of terrein momenteel voor? Wonen
 Overige gebruiksfuncties
- Geef aan waar u het bouwwerk en/of terrein momenteel voor gebruikt. Bedrijfsterrein, erf
- Waar gaat u het bouwwerk voor gebruiken? Wonen
 Overige gebruiksfuncties
- Wat wordt de gebruiksoppervlakte van de woning in m2 na uitvoering van de bouwwerkzaamheden? 225
- Wat wordt de vloeroppervlakte van het verblijfsgebied van de woning in m2 na uitvoering van de bouwwerkzaamheden? 125

10 Huurwoningen

- Wat is het aantal huurwoningen waarvoor een vergunning wordt aangevraagd? 0
- Wat is het aantal huurwooneenheden waarvoor een vergunning wordt aangevraagd? 0

11 Koopwoningen

- Wat is het aantal koopwoningen waarvoor een vergunning wordt aangevraagd? 1

Wat is het aantal
koopwooneenheden waarvoor een
vergunning wordt aangevraagd?

1

12 Algemeen

Bent u na voltooiing van de
werkzaamheden bewoner van het
bouwwerk?

Ja
 Nee

13 Uiterlijk bouwwerk/welstand

Beschrijf van de onderstaande onderdelen de materialen en kleuren die u voor het bouwwerk gebruikt. U mag het veld leeg laten als u materialen en kleuren in de bijlagen vermeldt

Onderdelen	Materiaal	Kleur
Gevels		
- Plint gebouw		
- Gevelbekleding		
- Borstweringen		
- Voegwerk		
Kozijnen		
- Ramen		
- Deuren		
- Luiken		
Dakgoten en boeidelen		
Dakbedekking		

Vul hier overige onderdelen en
bijbehorende materialen en kleuren
in.

kleuren en materialen volgens tekening

14 Mondeling toelichten

Ik wil mijn bouwplan
mondeling toelichten voor
de welstandscommissie/
stadsbouwmeester.

Ja
 Nee



Handelen in strijd met regels ruimtelijke ordening

1 Handelen in strijd met regels ruimtelijke ordening

Met welke regels voor ruimtelijke ordening zijn de voorgenomen werkzaamheden in strijd?

- Bestemmingsplan
- Beheersverordening
- Exploitatieplan
- Regels op grond van de provinciale verordening
- Regels op grond van een AMvB
- Regels van het voorbereidingsbesluit

Beschrijf hoe en in welke mate de voorgenomen werkzaamheden in strijd zijn met de regels voor ruimtelijke ordening.

De woning is reeds vergund maar verschuift 25 meter in zuidelijke richting, buiten de toegestane bestemming

Beschrijf het huidige gebruik van de gronden of het bouwwerk.

Erf

Beschrijf het beoogde gebruik van de gronden of het bouwwerk.

Wonen

Beschrijf de gevolgen van het beoogde gebruik voor de ruimtelijke ordening.

Zie bijgevoegde brief

Is het beoogde gebruik tijdelijk van aard?

- Ja
- Nee

Hebt u een rapport nodig waarin de archeologische waarde van het terrein dat zal worden verstoord in voldoende mate is vastgelegd?

- Ja
- Nee

Wordt er afgeweken van het exploitatieplan?

- Ja
- Nee



Bouwen

Overig bouwwerk bouwen

1 De bouwwerkzaamheden

Wat is er op het bouwwerk van toepassing?

- Het wordt geheel vervangen
 Het wordt gedeeltelijk vervangen
 Het wordt nieuw geplaatst

Eventuele toelichting

De bestaande technische ruimte in een voormalige pluimveestal vervangen voor een nieuwe technische ruimte

Hebt u voor deze bouwwerkzaamheden al eerder een vergunning aangevraagd?

- Ja
 Nee

2 Plaats van het bouwwerk

Waar gaat u bouwen?

Terrein

3 Bruto vloeroppervlakte bouwwerk

Verandert de bruto vloeroppervlakte van het bouwwerk door de bouwwerkzaamheden?

- Ja
 Nee

Wat is de bruto vloeroppervlakte van het bouwwerk in m2 voor uitvoering van de bouwwerkzaamheden?

0

Wat is de bruto vloeroppervlakte van het bouwwerk in m2 na uitvoering van de bouwwerkzaamheden?

883

4 Bruto inhoud bouwwerk

Verandert de bruto inhoud van het bouwwerk door de bouwwerkzaamheden?

- Ja
 Nee

Wat is de bruto inhoud van het bouwwerk in m3 voor uitvoering van de bouwwerkzaamheden?

0

Wat is de bruto inhoud van het bouwwerk in m3 na uitvoering van de bouwwerkzaamheden?

5784

5 Oppervlakte bebouwd terrein

Verandert de bebouwde oppervlakte van het terrein na uitvoering van de bouwwerkzaamheden?

- Ja
 Nee

Wat is de bebouwde oppervlakte van het terrein in m2 voor uitvoering van de bouwwerkzaamheden? 0

Wat is de bebouwde oppervlakte van het terrein in m2 na uitvoering van de bouwwerkzaamheden? 883

6 Seizoensgebonden en tijdelijke bouwwerken

Gaat het om een seizoengebonden bouwwerk? Ja Nee

Gaat het om een tijdelijk bouwwerk? Ja Nee

7 Gebruik

Waar gebruikt u het bouwwerk en/of terrein momenteel voor? Wonen Overige gebruiksfuncties

Geef aan waar u het bouwwerk en/of terrein momenteel voor gebruikt. Pluimveestal

Waar gaat u het bouwwerk voor gebruiken? Wonen Overige gebruiksfuncties

Geef aan waar u het bouwwerk voor gaat gebruiken. Technische ruimte

8 Gebruiksfuncties

In onderstaande tabel staan in de eerste kolom mogelijke gebruiksfuncties die in een bouwwerk kunnen voorkomen. Vul voor alle gebruiksfuncties die voor u van toepassing zijn het aantal personen, de totale gebruiksoppervlakte en de totale vloeroppervlakte van het verblijfsgebied in m2 in hele getallen in.

Gebruiksfunctie	Aantal personen	Gebruiksoppervlakte (m2)	Verblijfsoppervlakte (m2)
Bijeenkomst			
Cel			
Gezondheidszorg			
Industrie		883	
Kantoor			
Logies			
Onderwijs			
Sport			
Winkel			
Overige gebruiksfuncties			

9 Uiterlijk bouwwerk/welstand

Beschrijf van de onderstaande onderdelen de materialen en kleuren die u voor het bouwwerk gebruikt. U mag het veld leeg laten als u materialen en kleuren in de bijlagen vermeldt

Onderdelen	Materiaal	Kleur
Gevels		
- Plint gebouw		
- Gevelbekleding		
- Borstweringen		
- Voegwerk		
Kozijnen		
- Ramen		
- Deuren		
- Luiken		
Dakgoten en boeidelen		
Dakbedekking		

Vul hier overige onderdelen en
bijbehorende materialen en kleuren
in.

Materialen en kleuren volgens tekeningen

10 Mondeling toelichten

Ik wil mijn bouwplan
mondeling toelichten voor
de welstandscommissie/
stadsbouwmeester.

- Ja
 Nee



Handelen in strijd met regels ruimtelijke ordening

Handelen in strijd met regels ruimtelijke ordening 2

1 Handelen in strijd met regels ruimtelijke ordening

Met welke regels voor ruimtelijke ordening zijn de voorgenomen werkzaamheden in strijd?

- Bestemmingsplan
- Beheersverordening
- Exploitatieplan
- Regels op grond van de provinciale verordening
- Regels op grond van een AMvB
- Regels van het voorbereidingsbesluit

Beschrijf hoe en in welke mate de voorgenomen werkzaamheden in strijd zijn met de regels voor ruimtelijke ordening.

Een klein deel van de technische ruimte valt buiten het bouwvlak

Beschrijf het huidige gebruik van de gronden of het bouwwerk.

Pluimveestal

Beschrijf het beoogde gebruik van de gronden of het bouwwerk.

Technische ruimte

Beschrijf de gevolgen van het beoogde gebruik voor de ruimtelijke ordening.

Zie bijgevoegde brief

Is het beoogde gebruik tijdelijk van aard?

- Ja
- Nee

Hebt u een rapport nodig waarin de archeologische waarde van het terrein dat zal worden verstoord in voldoende mate is vastgelegd?

- Ja
- Nee

Wordt er afgeweken van het exploitatieplan?

- Ja
- Nee

Bijlagen

Formele bijlagen

Naam bijlage	Bestandsnaam	Type	Datum ingediend	Status document
19-044-BO-01-201229--BAV_pdf	19-044-BO-01-2-01229--BAV.pdf	Kwaliteitsverklaringen Gezondheid Overige gegevens veiligheid Bruikbaarheid bouwwerk Welstand Gezondheid complexere bouwwerken Energiezuinigheid en milieu Brandveiligheid Plattegronden, doorsneden en detailtekeningen bouwen complexere bouwwerken	30-12-2020	In behandeling
19-044-BO-02-201229--BAV_pdf	19-044-BO-02-2-01229--BAV.pdf	Kwaliteitsverklaringen Gezondheid Overige gegevens veiligheid Bruikbaarheid bouwwerk Welstand Gezondheid complexere bouwwerken Energiezuinigheid en milieu Brandveiligheid Plattegronden, doorsneden en detailtekeningen bouwen complexere bouwwerken	30-12-2020	In behandeling
19-044-BO-03-201229--BAV_pdf	19-044-BO-03-2-01229--BAV.pdf	Kwaliteitsverklaringen Gezondheid Overige gegevens veiligheid Bruikbaarheid bouwwerk Welstand Gezondheid complexere bouwwerken Energiezuinigheid en milieu Brandveiligheid Plattegronden, doorsneden en detailtekeningen bouwen complexere bouwwerken	30-12-2020	In behandeling
19-044-BO-04-201229--BAV_pdf	19-044-BO-04-2-01229--BAV.pdf	Kwaliteitsverklaringen Gezondheid Overige gegevens veiligheid Bruikbaarheid bouwwerk Welstand Gezondheid complexere bouwwerken	30-12-2020	In behandeling

Naam bijlage	Bestandsnaam	Type	Datum ingediend	Status document
		Energiezuinigheid en milieu Brandveiligheid Plattegronden, doorsneden en detailtekeningen bouwen complexere bouwwerken		
19-044-Rapp-201229--BAV_pdf	19-044-Rapp-20-1229-BAV.pdf	Kwaliteitsverklaringen Gezondheid Overige gegevens veiligheid Bruikbaarheid bouwwerk Welstand Gezondheid complexere bouwwerken Energiezuinigheid en milieu Brandveiligheid Plattegronden, doorsneden en detailtekeningen bouwen complexere bouwwerken	30-12-2020	In behandeling
bedrijfswoning_en_-_technische_ruimte_pdf	201230 BGS omgevingsvergunningaanvraag tweede bedrijfswoning en technische ruimte.pdf	Gegevens Handelen in strijd met regels ruimtelijke ordening	30-12-2020	In behandeling
-__IV0698_1_2_Funderings--_en_Kapplan_pdf	201229 843 - IV0698_1.2_Funderings- en Kapplan.pdf	Installaties complexere bouwwerken Bestemmingsplan, beheersverordening en bouwverordening complexere bouwwerken Brandveiligheid Plattegronden, doorsneden en detailtekeningen bouwen complexere bouwwerken	30-12-2020	In behandeling
-__IV0698_1_1_Plattgrond_doorsnedes_pdf	201229 843 - IV0698_1.1_Plattgrond doorsnedes.pdf	Bruikbaarheid bouwwerk Bestemmingsplan, beheersverordening en bouwverordening complexere bouwwerken Plattegronden, doorsneden en detailtekeningen bouwen complexere bouwwerken	30-12-2020	In behandeling



Lijn voorgevel
nieuwe bedrijfswoning

Lijn achtergevel
bestaande bedrijfswoning

ca. 3400 ca. 6100 ca. 2200 ca. 23000

Lijn begroeiing Lage
bomen en struiken

Zuidgevel
woning

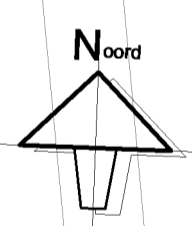

SITUATIE

schaal 1 : 500

A3
BOUWADVIES

De Mounder 8
9005 RL WERGEA
Tel/Fax 058-2553132
Mob. 06-53362587
a3bouwadvies@kpnplanet.nl

Get:	B3	Opdr'g:	fam. Boersma
Schaal:	1:500	Adres:	Wielsterdyk 2
Formaat:	A1		9024 BD WEIDUM
Datum:	29-12-2020		
Rev. A	16-02-2021	Rev. C	
Rev. B		Rev. D	

Werk: **NIEUWBOUW 2e BEDRIJFSWONING AAN DE WIELSTERDYK 2, 9024 BD WEIDUM**

Onderdeel: **BOUWAANVRAAG TEKENING**

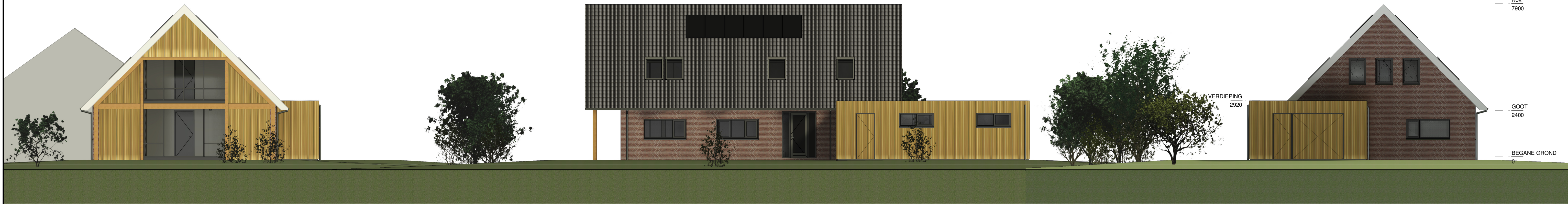

RECHTER ZIJGEVEL zuid
 schaal 1 : 100

ACHTERGEVEL oost
 schaal 1 : 100

LINKER ZIJGEVEL noord
 schaal 1 : 100

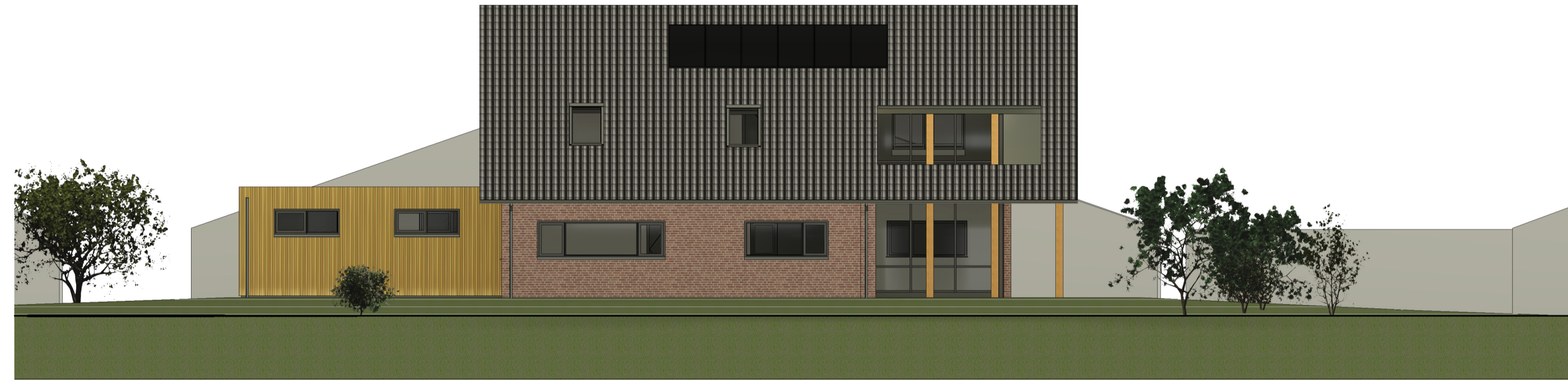
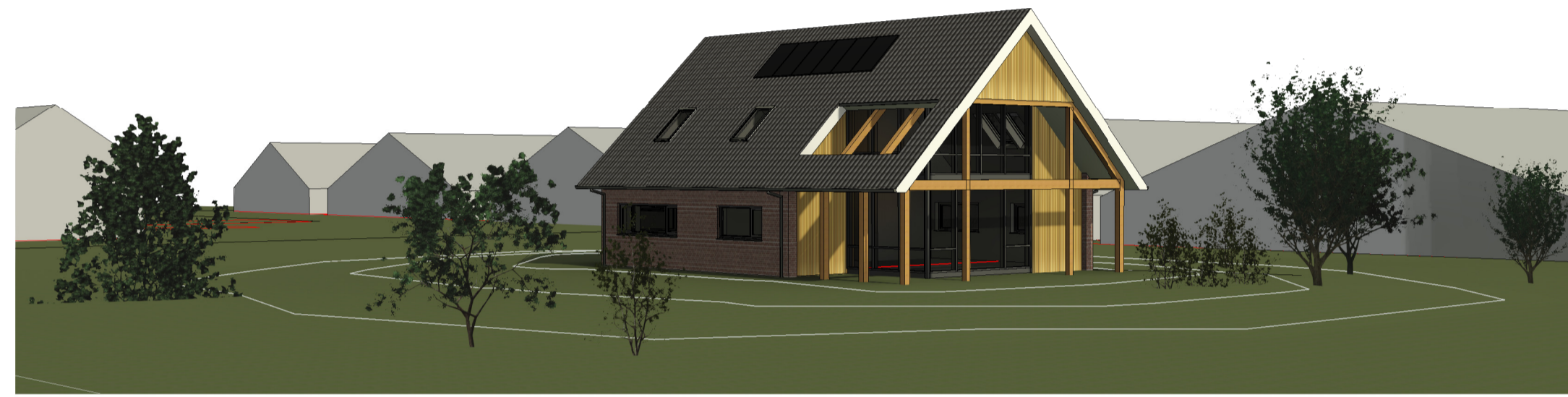

3D Zuid-west gevel
 schaal

VOORGEVEL west
 schaal 1 : 100

MATERIAAL EN KLEUR

Gevels	Baksteen	Rood/bruin genuanceerd
Boeiplank/plafond	Houten gevelbekleding	Onbehandeld vergrijzend
Goot	Hout	Wit
Dakbedekking	Zinken goot	Onbehandeld
	Gebakken pan	Mat zwart verglaasd
Kozijnen	Kunststof	Donkergrijs/Antraciet
Ramen/deuren	Kunststof	Donkergrijs/antraciet
Deuren berging	Hout	Iem gevelbekleding
Houtconstructie	Hout	Vergrijzend

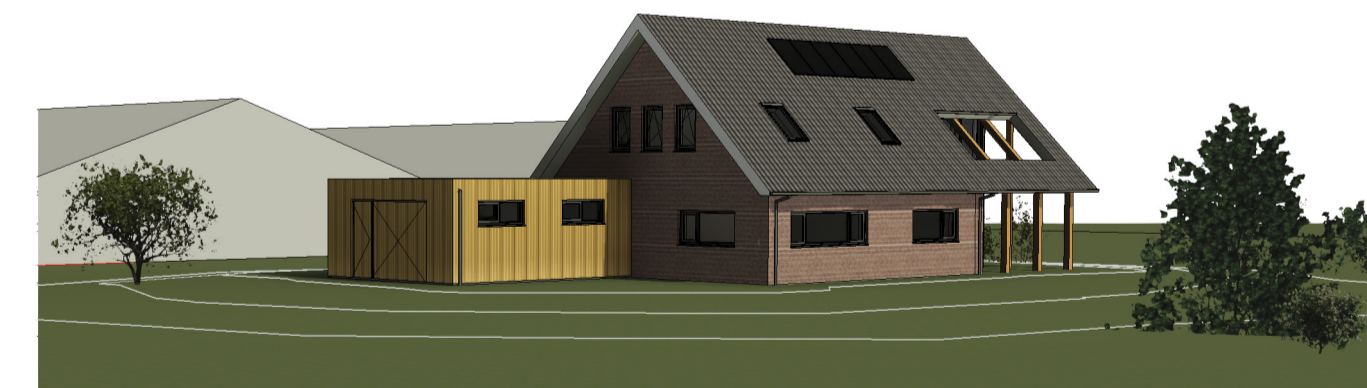
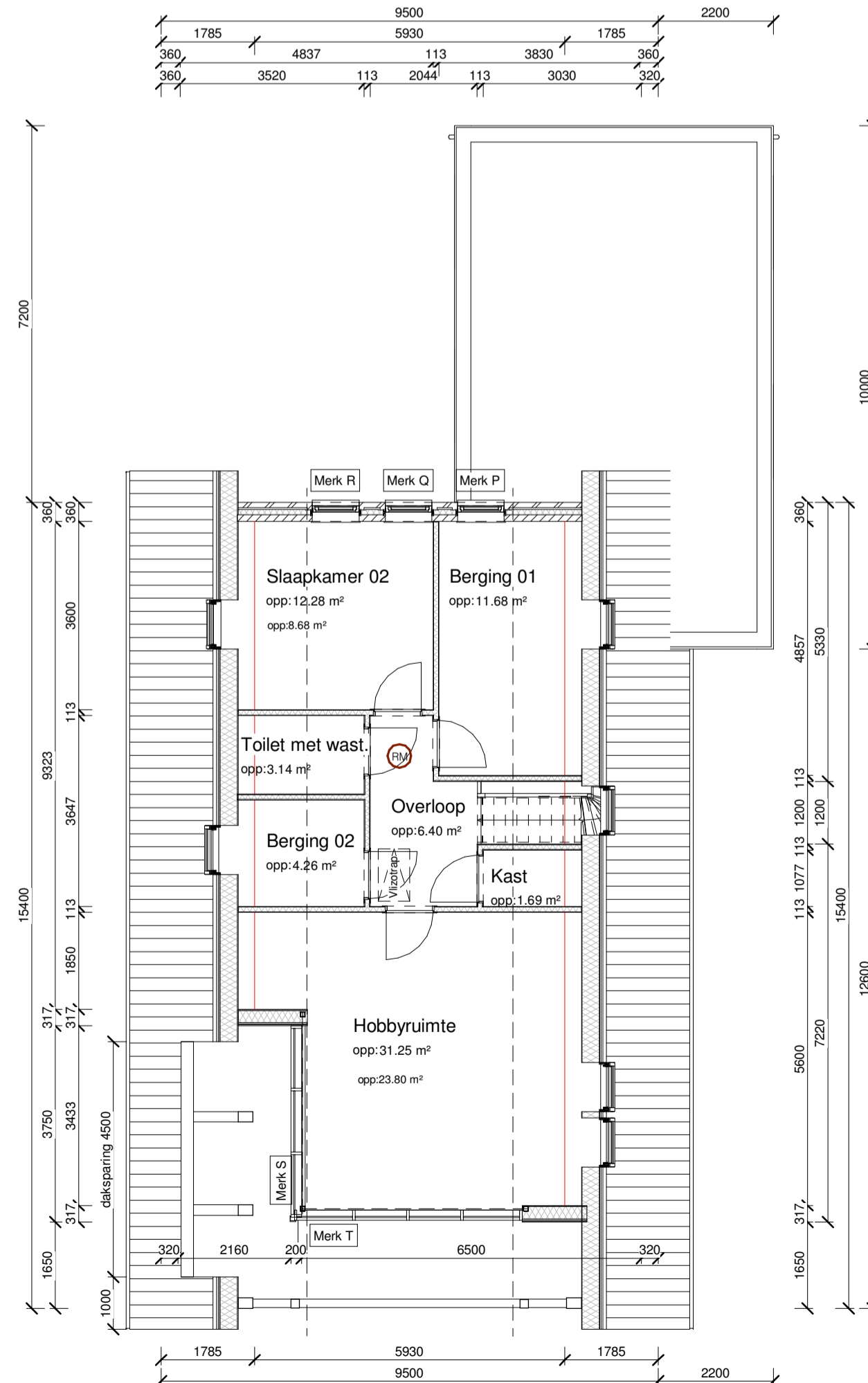
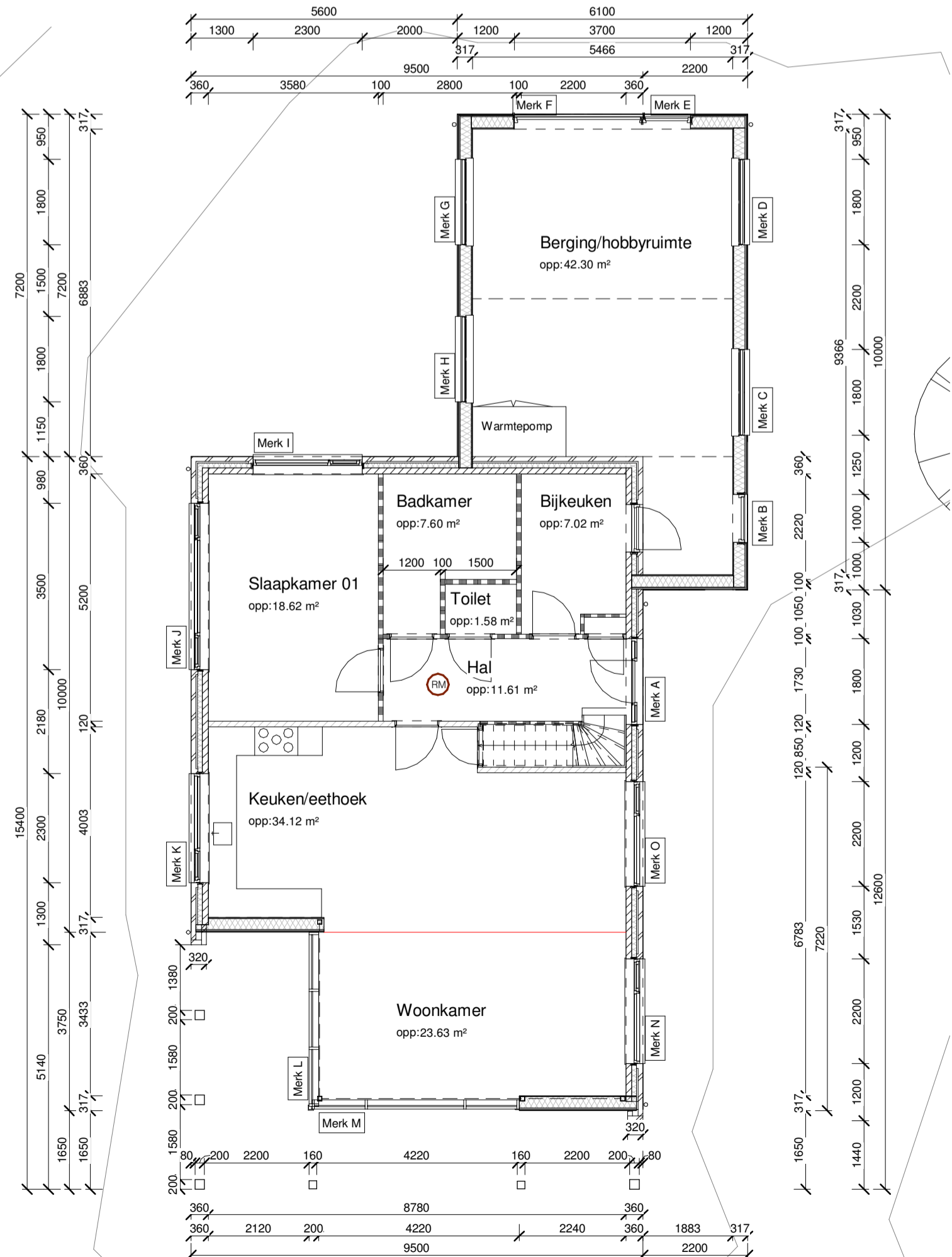

3D Noord-west gevel
 schaal

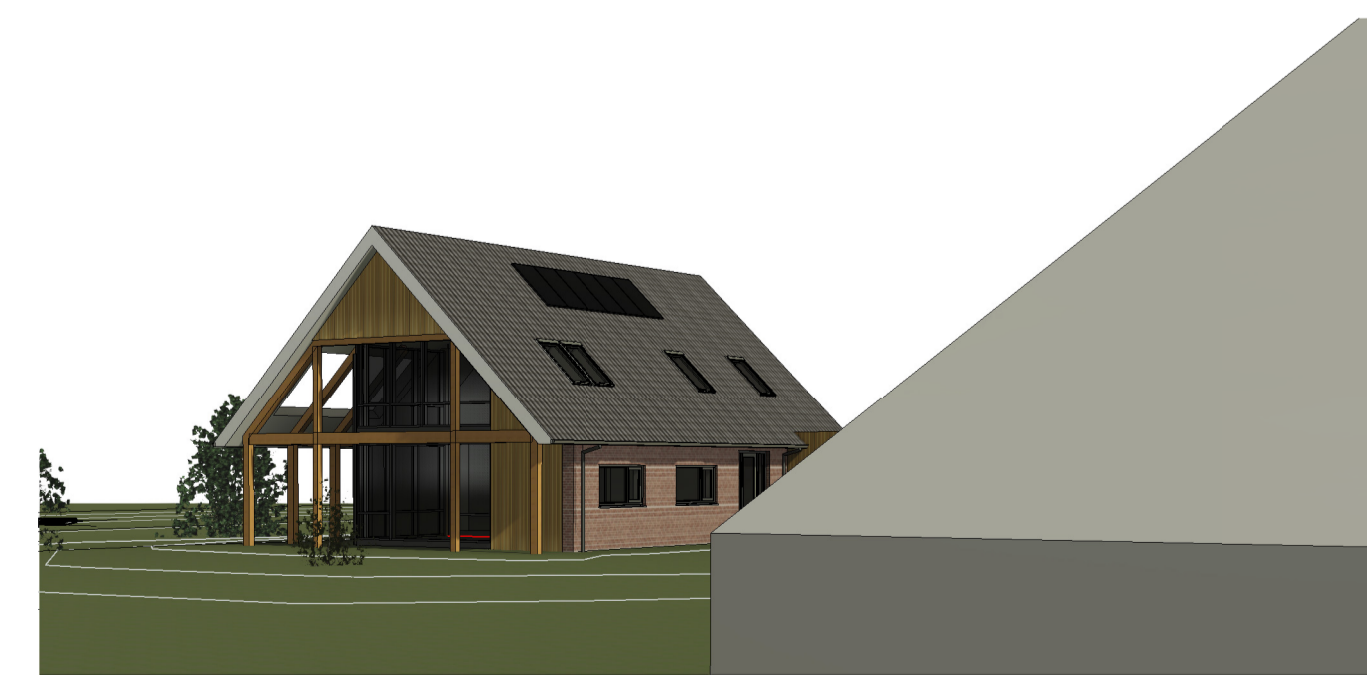

3D Zuid-oost gevel
 schaal

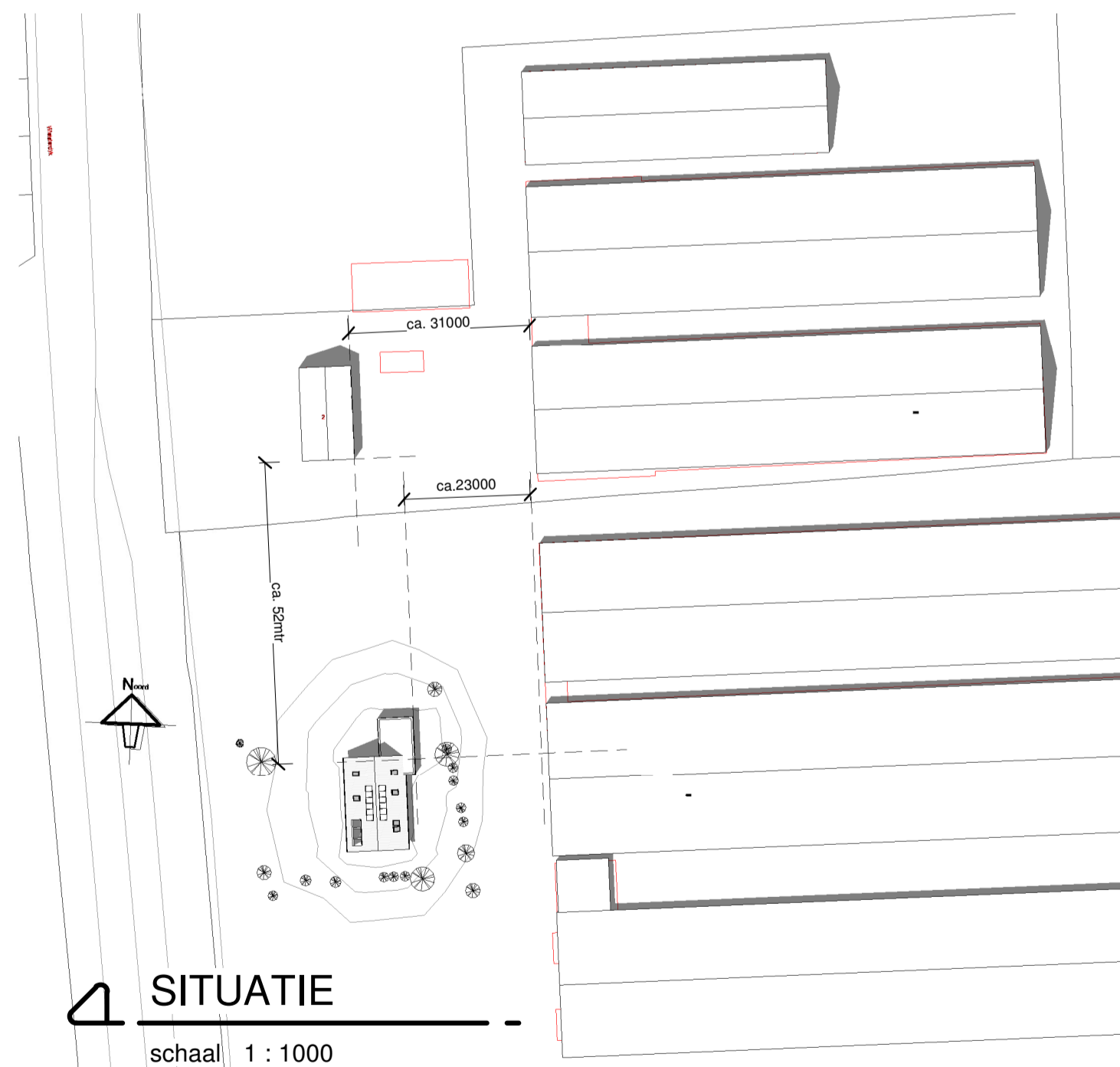

SITUATIE
 schaal 1 : 1000

A3
BOUWADVIES
 De Mounder 8
 9005 RL WERGEE
 Tel/Fax 058-2553132
 Mob. 06-53362587
 a3bouwadvies@kpnplanet.nl

Get: A3
 Schaal: 1:100 1:1000
 Formaat: A1
 Datum: 29-12-2020
 Rev. A 16-02-2021
 Rev. B
 Opdr: fam. Boersma
 Adres: Wielsterdyk 2
 9024 BD WEIDUM
 Rev. C
 Rev. D
 Werk: **NIUWBOUW 2e BEDRIJFSWONING AAN DE WIELSTERDYK 2, 9024 BD WEIDUM**
 Onderdeel: **BOUWAANVRAAG TEKENING**

Tek. nr.: **2019-044 B0-01a**

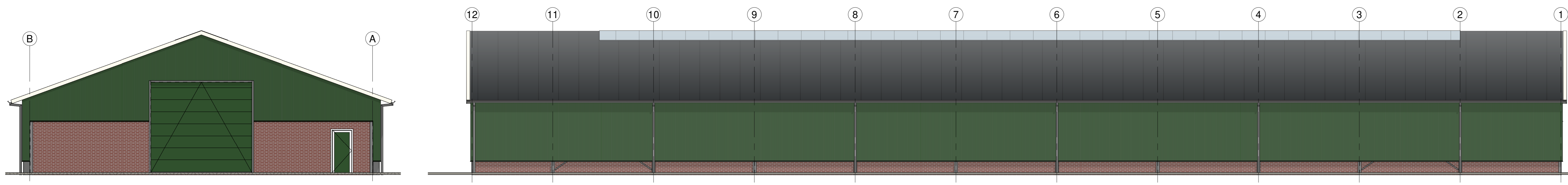

Voorgevel (westgevel)

Linker gevel (noordgevel)

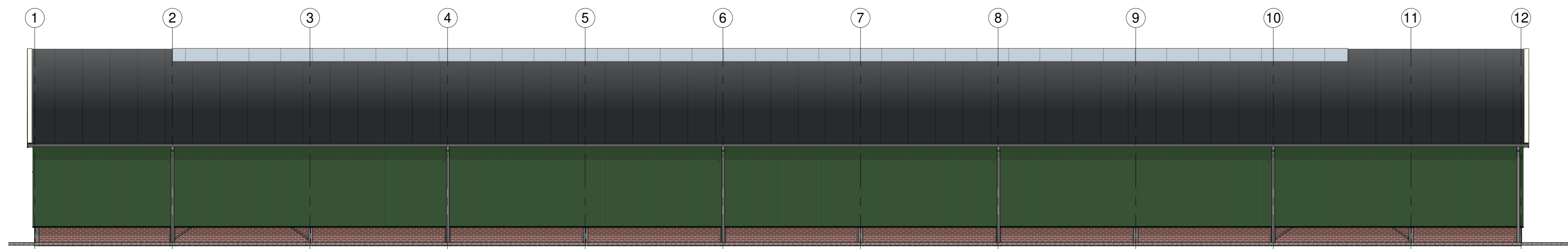

Rechter gevel (zuidgevel)

Achtergevel (oostgevel)

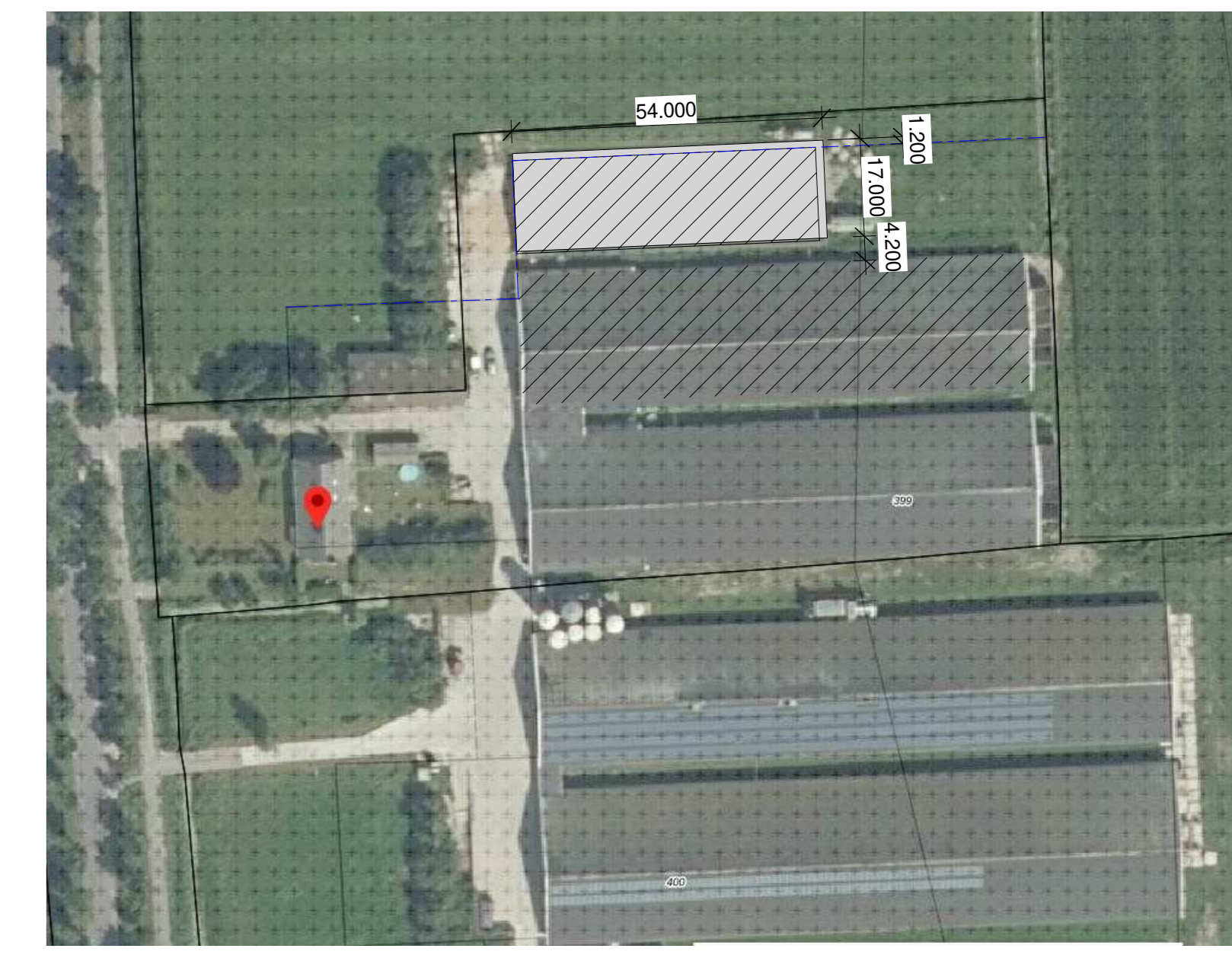

Materialen- en kleurenstaat

Onderdeel:	Materiaal:	Kleur:
Buitengevels	prefab betonelementen	baksteen rood
Gevelbekleding	sandwichpaneel M16L	donkergroen
Dak	sandwichpaneel golf	antraciet
Kozijnen	verzinkt staal	grijs
Deuren	sandwichpaneel	donkergroen
Windveer	plaatstaal	wit
Staalconstructie	staal, therm. verzinkt	grijs
Cielen	aluminium	grijs
Hemelwaterafvoeren	pvc	grijs

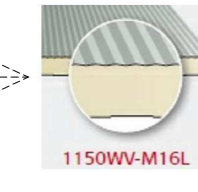

Bouwbesluit

- Het gebouw dient gebouwd te worden volgens het Bouwbesluit

Functie: Lichte industrie functie

RENVOOI BRANDVEILIGHEID

→ S → deur van binnenuit te openen zonder hulpmiddelen
 → PG → handluser (schuim à 6 kg)
 - Een zijde van een constructieonderdeel die grenst aan de binnenuit, vooraf aan de in tabel 2.66 aangegeven brandklasse B en aan rookklasse R2, beide bepaald volgens NEN-EN 13505-1 (art. 2.67)
 - Een zijde van een constructieonderdeel die grenst aan de buitenlucht, vooraf aan de in tabel 2.66 aangegeven brandklasse D, bepaald volgens NEN-EN 13505-1 (art. 2.68)
 De bovenzijde van een vloer, een trap en een hellingbaan die grenst aan de binnenuit, vooraf aan rookklasse R11 en brandklasse D zoals beschreven in artikel 2.69. De brand- en rookklasse zoals genoemd in dit artikel worden bepaald volgens NEN-EN 13501-1.

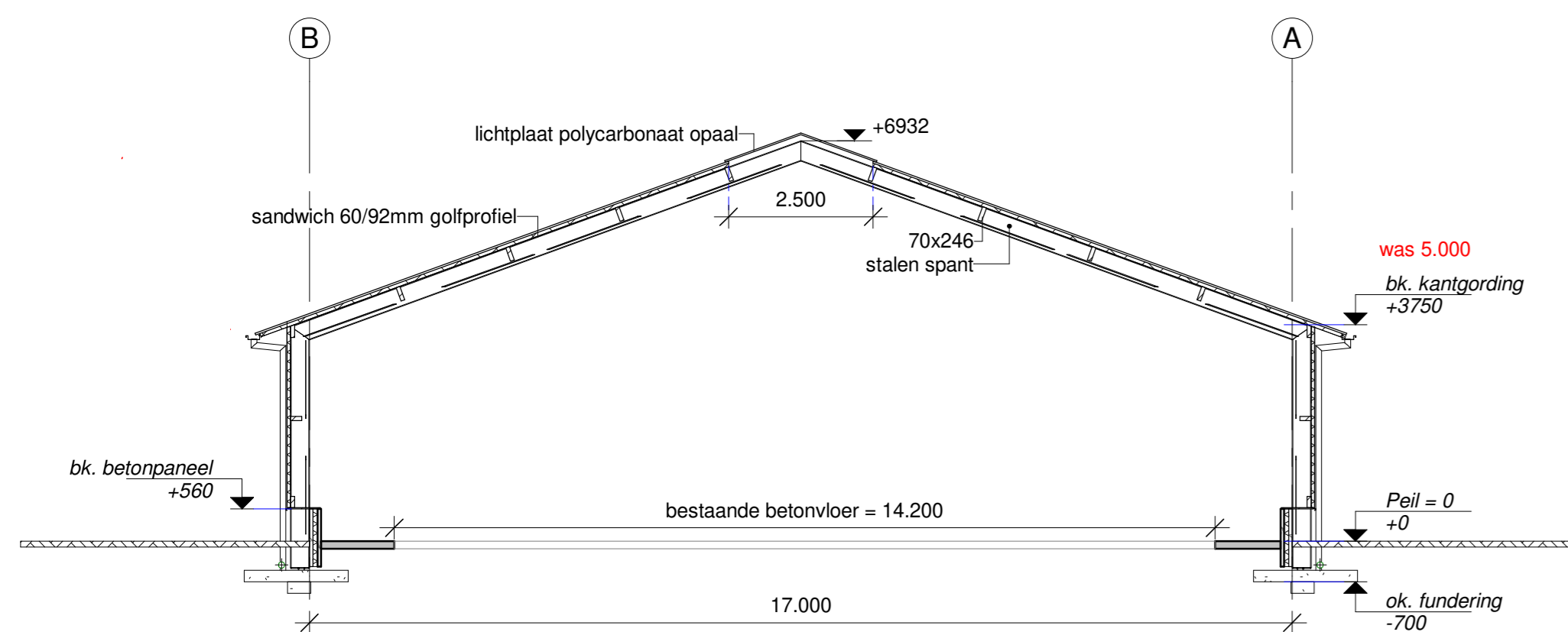
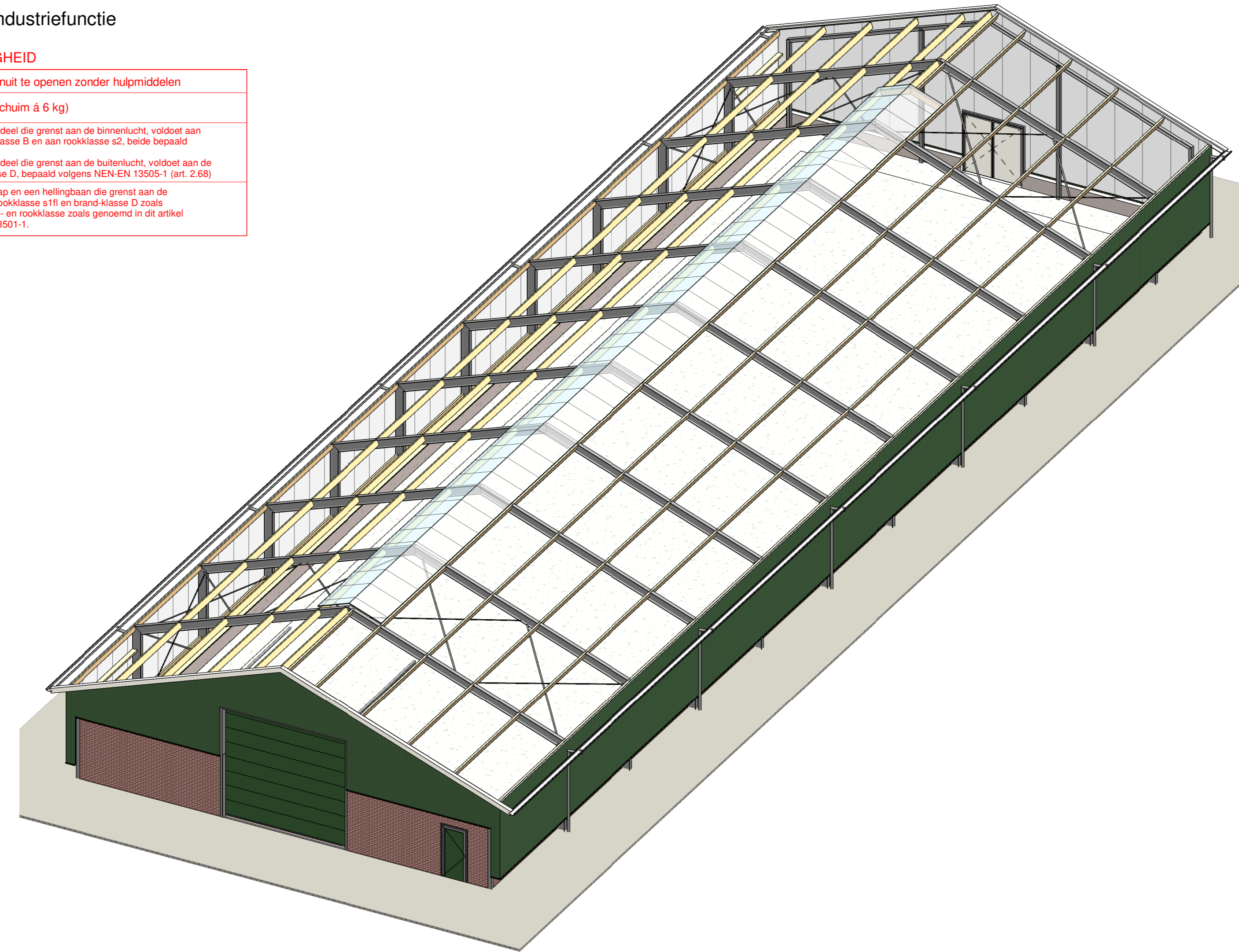

Doorsnede A

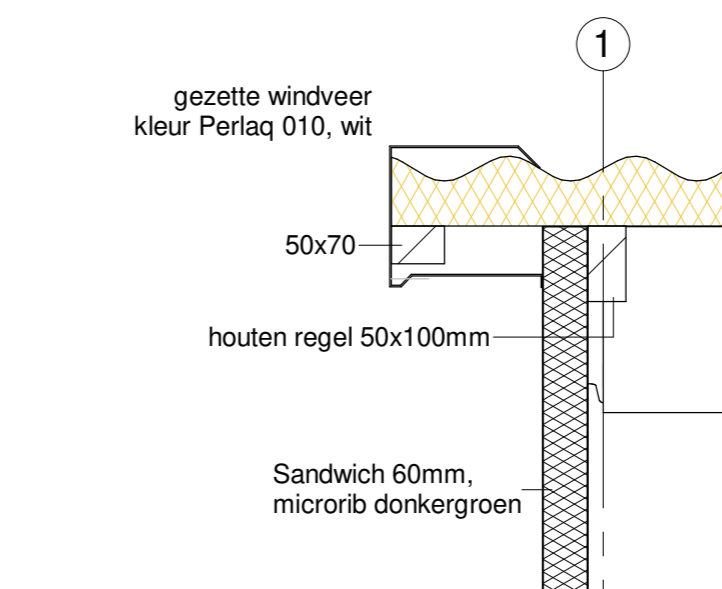

Detail 2.2 overstek
1:10

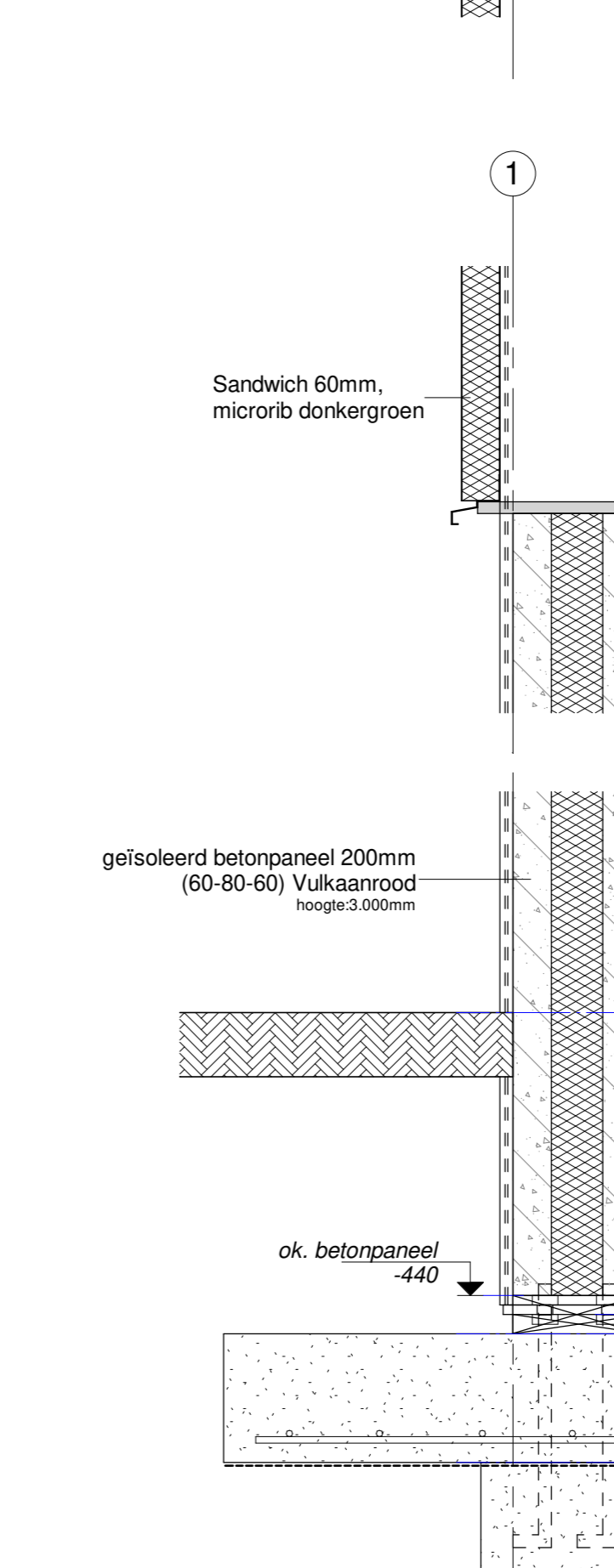

Detail 2.1 kopgevel
1:10

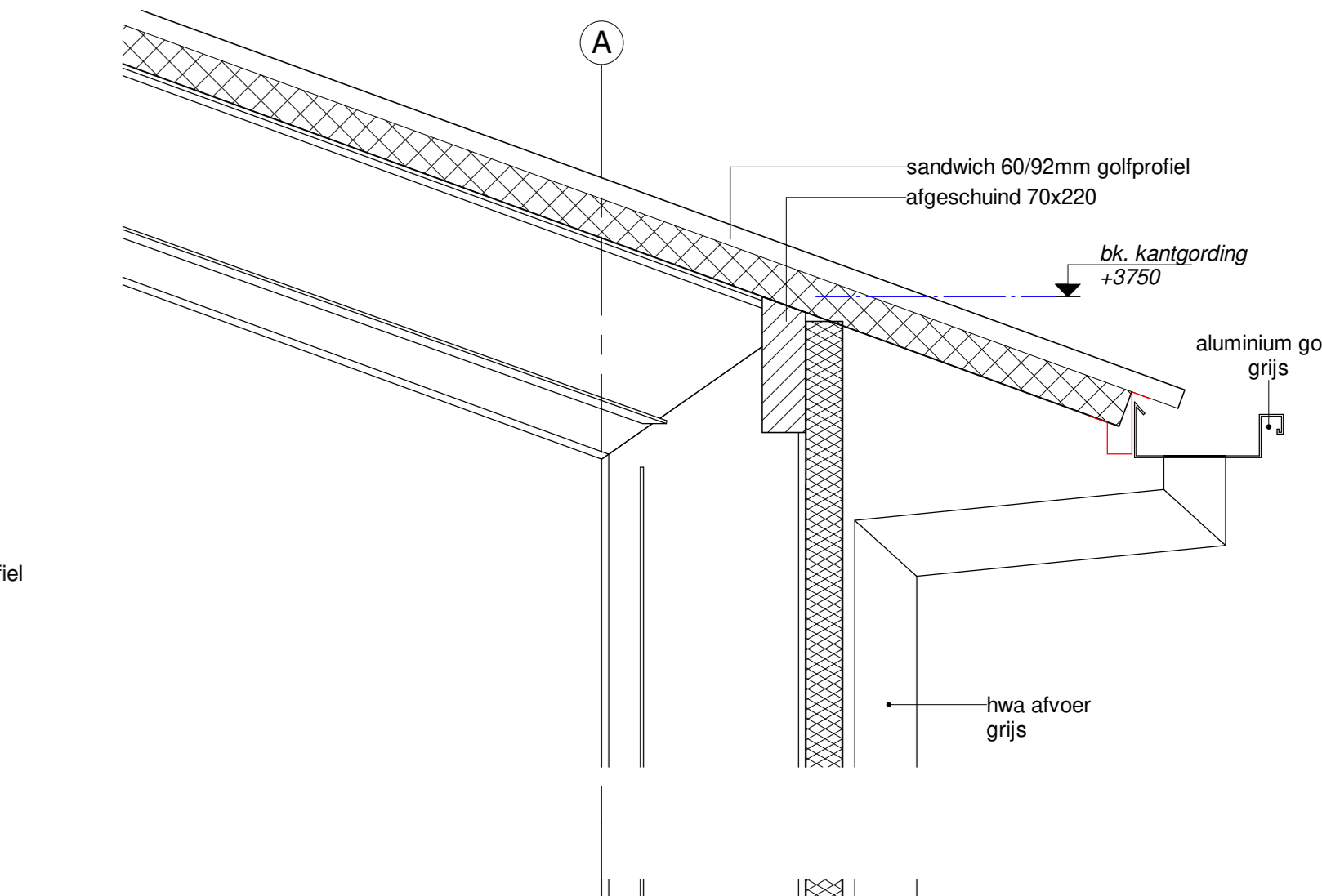

Detail 1.1 zijgevel
1:10

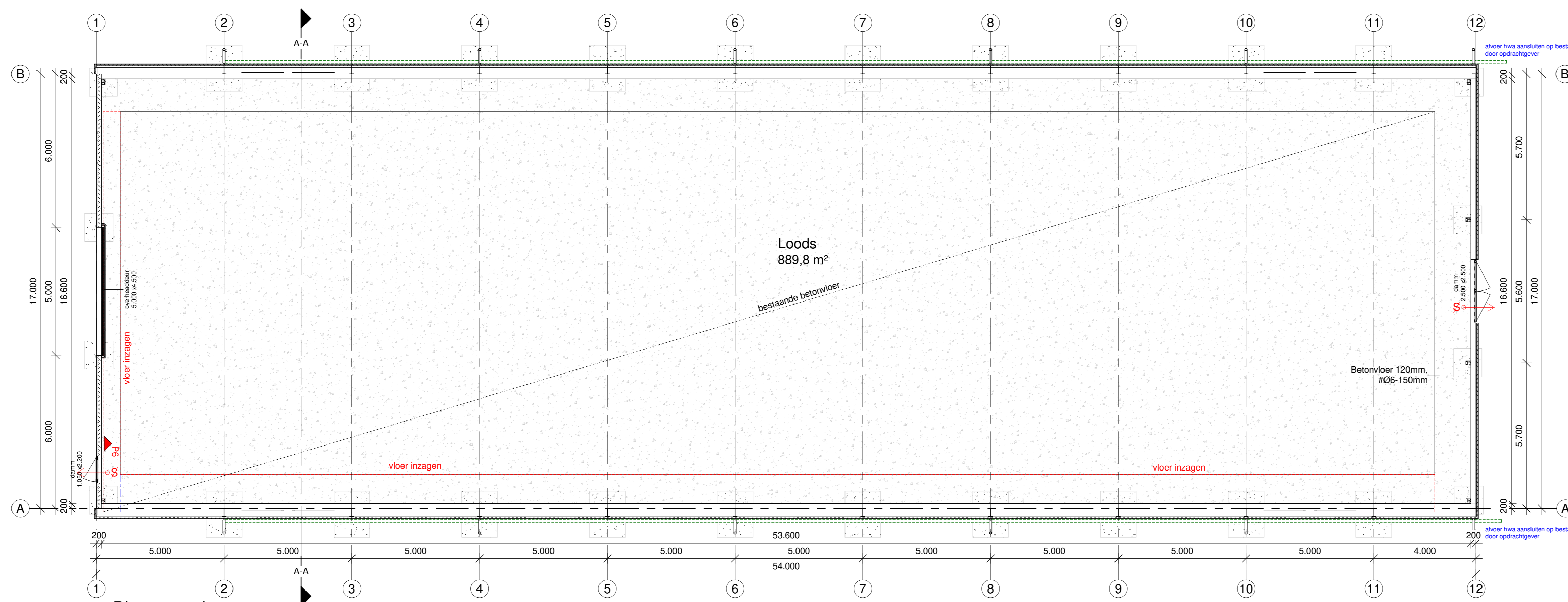

Plattegrond

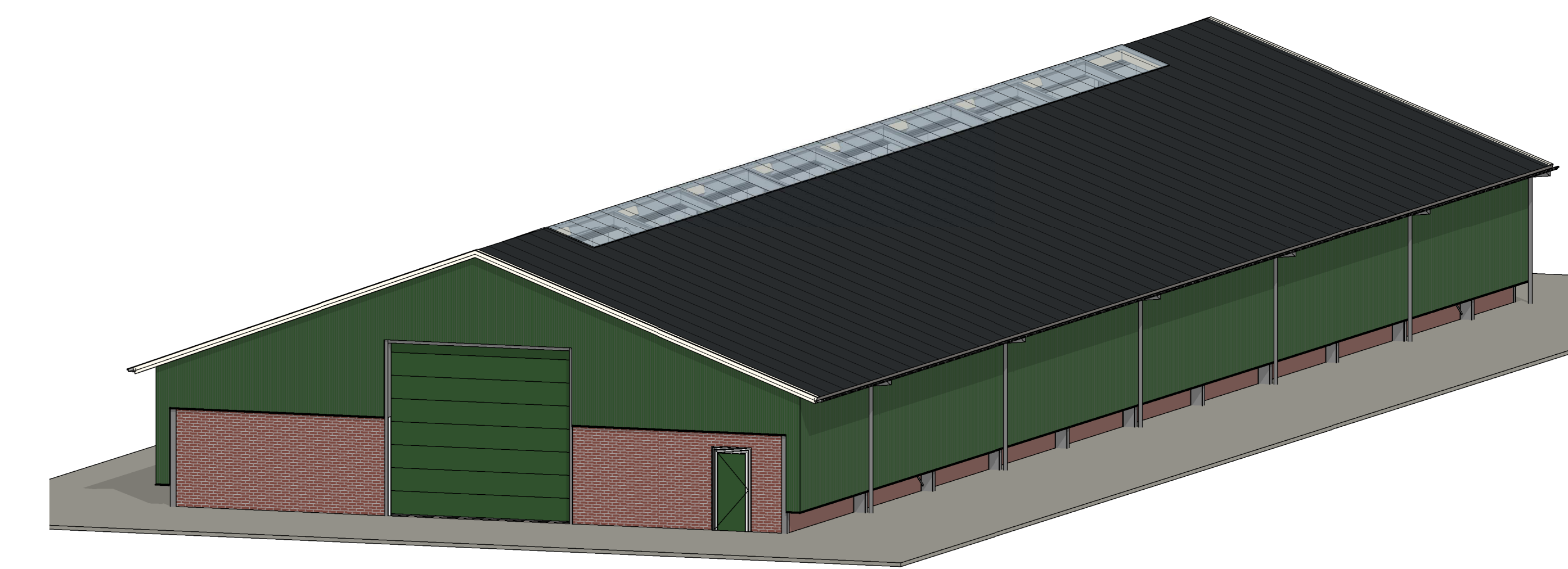

Omschrijving: Plattegrond, doorsnedes
 Opdrachtgever: Familie Boersma, Wielsterdyk 2, 9024 BD WEIDUM
 Datum: 21-07-2020

Projectnummer: 843 - IV0698
 Tekeningnummer: 1.1
 Project: Herbouw loods, 17,00 x 55,00m
 Wijzigingsdatum: 01-09-2020, 07-09-2020, 29-12-2020, 13-01-2021

VAN PIJKEREN
 SYSTEMBOUW
 Heersweg 10, 7722 PD DULFSEN
 Tel: 0629 - 43 22 33, Fax: 0629 - 43 42 60
 info@bouwpijkeren.nl, www.bouwpijkeren.nl

Verleende omgevingsvergunning (11044105) voor de bouw van een tweede bedrijfswoning en het vervangen van een schuur/technische ruimte op het adres Wielsterdyk 2 te Weidum

Van donderdag 6 januari 2022 tot en met donderdag 17 februari 2022 ligt de omgevingsvergunning voor dit plan met bijbehorende stukken ter inzage.

Ontwikkeling

Er is een aanvraag omgevingsvergunning ingediend voor de bouw van een tweede bedrijfswoning en het vervangen van een schuur/technische ruimte op het adres Wielsterdyk 2 te Weidum. Deze aanvraag is in strijd met het ter plekke geldende bestemmingsplan 'Bûtengebied' omdat de bedrijfswoning deels een plat dak krijgt, het bouwvlak voor meer dan 50% bebouwd wordt en de schuur/technische ruimte gebouwd wordt buiten het bouwvlak.

Inzage

De omgevingsvergunning met de verklaring van geen bedenkingen en de bijbehorende stukken kunt u inzien:

- in het Gemeentehuis, Oldehoofsterkerkhof 2, Leeuwarden: vanwege de situatie rondom corona kan dit alleen op afspraak. Neem hiervoor contact op met ons callcenter via telefoonnummer 14 058. Hier kunt u ook vragen stellen over het plan en de procedure.
- via de website www.ruimtelijkeplannen.nl (identificatiecode: NL.IMRO.0080.01002OGV29-VG01) of <https://Leeuwarden.tercera-go.nl/MapView/Default.aspx?id=NL.IMRO.0080.01002OGV29-VG01>

Beroep

Bent u het niet eens met deze verleende omgevingsvergunning? Dan kunt u beroep instellen bij de Rechtbank Noord-Nederland, Afdeling bestuursrecht, Postbus 150, 9700 AD Groningen. U kunt alleen beroep instellen:

- van vrijdag 7 januari 2022 tot en met donderdag 17 februari 2022;

- als u belanghebbende bent of een zienswijze tegen de ontwerp-omgevingsvergunning hebt ingediend.

Voorlopige voorziening

Hebt u beroep ingesteld, dan kunt u tijdens de beroepstermijn een verzoek om voorlopige voorziening indienen bij de voorzieningenrechter van de Rechtbank Noord-Nederland, Postbus 150, 9700 AD Groningen. Dit kan alleen in spoedeisende zaken.

Het besluit treedt de dag na afloop van de beroepstermijn in werking. Als binnen de beroepstermijn een verzoek om voorlopige voorziening is ingediend, treedt het besluit niet in werking voordat op dat verzoek is beslist.