

Formulierversie
2017.01

Aanvraaggegevens

Publiceerbare aanvraag/melding

Aanvraagnummer	3055015
Aanvraagnaam	Realisatie schuur en overige
Uw referentiecode	1002-2

Ingediend op	27-06-2017
Soort procedure	Onbekend

Projectomschrijving	Het betreft een aanvraag voor het realiseren van een schuur, stapmolen, paarden-rij-bak, paddock en een mestopslag
Opmerking	-
Gefaseerd	Nee
Blokkerende onderdelen weglaten	Ja
Kosten openbaar maken	Nee
Bijlagen die later komen	constructies
Bijlagen n.v.t. of al bekend	ioy gemeente

Bevoegd gezag

Naam:	Gemeente Littenseradiel
Bezoekadres:	Keatsebaen 1 8731BN Wommels
Postadres:	Postbus 1 8730AA Wommels
Telefoonnummer:	0515-334444
Faxnummer:	0515-332385
E-mailadres:	omgevingsvergunning@littenseradiel-.nl
Website:	www.littenseradiel.nl

Overzicht bijgevoegde modulebladen

Aanvraaggegevens

Locatie van de werkzaamheden

Werkzaamheden en onderdelen

Overig bouwwerk bouwen

- Bouwen

Handelen in strijd met regels ruimtelijke ordening

- Handelen in strijd met regels ruimtelijke ordening

Overige veranderingen

- Bouwen

Bijlagen

Formulierversie
2017.01

Locatie

1 Adres

Postcode	9025BP
Huisnummer	19
Huisletter	-
Huisnummertoevoeging	-
Straatnaam	Bearsterdyk
Plaatsnaam	Bears
Gelden de werkzaamheden in deze aanvraag/melding voor meerdere adressen of percelen?	<input type="checkbox"/> Ja <input checked="" type="checkbox"/> Nee

Bouwen

Overig bouwwerk bouwen

1 De bouwwerkzaamheden

Wat is er op het bouwwerk van toepassing?

- Het wordt geheel vervangen
 Het wordt gedeeltelijk vervangen
 Het wordt nieuw geplaatst

Eventuele toelichting

Het betreft het realiseren van een paardenstal e.e.a. is bij de gemeente bekend.

Hebt u voor deze bouwwerkzaamheden al eerder een vergunning aangevraagd?

- Ja
 Nee

2 Plaats van het bouwwerk

Waar gaat u bouwen?

Terrein

3 Bruto vloeroppervlakte bouwwerk

Verandert de bruto vloeroppervlakte van het bouwwerk door de bouwwerkzaamheden?

- Ja
 Nee

Wat is de bruto vloeroppervlakte van het bouwwerk in m2 voor uitvoering van de bouwwerkzaamheden?

0

Wat is de bruto vloeroppervlakte van het bouwwerk in m2 na uitvoering van de bouwwerkzaamheden?

150

4 Bruto inhoud bouwwerk

Verandert de bruto inhoud van het bouwwerk door de bouwwerkzaamheden?

- Ja
 Nee

Wat is de bruto inhoud van het bouwwerk in m3 voor uitvoering van de bouwwerkzaamheden?

0

Wat is de bruto inhoud van het bouwwerk in m3 na uitvoering van de bouwwerkzaamheden?

750

5 Oppervlakte bebouwd terrein

Verandert de bebouwde oppervlakte van het terrein na uitvoering van de bouwwerkzaamheden?

- Ja
 Nee

Wat is de bebouwde oppervlakte van het terrein in m2 voor uitvoering van de bouwwerkzaamheden? 537

Wat is de bebouwde oppervlakte van het terrein in m2 na uitvoering van de bouwwerkzaamheden? 694

6 Seizoensgebonden en tijdelijke bouwwerken

Gaat het om een seizoengebonden bouwwerk? Ja Nee

Gaat het om een tijdelijk bouwwerk? Ja Nee

7 Gebruik

Waar gebruikt u het bouwwerk en/of terrein momenteel voor? Wonen Overige gebruiksfuncties

Geef aan waar u het bouwwerk en/of terrein momenteel voor gebruikt. Paardenstal

Waar gaat u het bouwwerk voor gebruiken? Wonen Overige gebruiksfuncties

Geef aan waar u het bouwwerk voor gaat gebruiken. Paardenstal

8 Gebruiksfuncties

In onderstaande tabel staan in de eerste kolom mogelijke gebruiksfuncties die in een bouwwerk kunnen voorkomen. Vul voor alle gebruiksfuncties die voor u van toepassing zijn het aantal personen, de totale gebruiksoppervlakte en de totale vloeroppervlakte van het verblijfsgebied in m2 in hele getallen in.

Gebruiksfunctie	Aantal personen	Gebruiksoppervlakte (m2)	Verblijfsoppervlakte (m2)
Bijeenkomst			
Cel			
Gezondheidszorg			
Industrie			
Kantoor			
Logies			
Onderwijs			
Sport			
Winkel			
Overige gebruiksfuncties			

9 Uiterlijk bouwwerk/welstand

Beschrijf van de onderstaande onderdelen de materialen en kleuren die u voor het bouwwerk gebruikt. U mag het veld leeg laten als u materialen en kleuren in de bijlagen vermeldt

Onderdelen	Materiaal	Kleur
Gevels		
- Plint gebouw		
- Gevelbekleding		
- Borstweringen		
- Voegwerk		
Kozijnen		
- Ramen		
- Deuren		
- Luiken		
Dakgoten en boeidelen		
Dakbedekking		

Vul hier overige onderdelen en
bijbehorende materialen en kleuren
in.

zie tekening buro wietze dijkstra

10 Mondeling toelichten

Ik wil mijn bouwplan
mondeling toelichten voor
de welstandscommissie/
stadsbouwmeester.

- Ja
 Nee

Handelen in strijd met regels ruimtelijke ordening

1 Handelen in strijd met regels ruimtelijke ordening

Met welke regels voor ruimtelijke ordening zijn de voorgenomen werkzaamheden in strijd?

- Bestemmingsplan
- Beheersverordening
- Exploitatieplan
- Regels op grond van de provinciale verordening
- Regels op grond van een AMvB
- Regels van het voorbereidingsbesluit

Beschrijf hoe en in welke mate de voorgenomen werkzaamheden in strijd zijn met de regels voor ruimtelijke ordening.

zie ruimtelijke onderbouwing.

Beschrijf het huidige gebruik van de gronden of het bouwwerk.

Wonen + Boerderij

Beschrijf het beoogde gebruik van de gronden of het bouwwerk.

Wonen + Boerderij

Beschrijf de gevolgen van het beoogde gebruik voor de ruimtelijke ordening.

zie Ruimtelijke onderbouwing

Is het beoogde gebruik tijdelijk van aard?

- Ja
- Nee

Hebt u een rapport nodig waarin de archeologische waarde van het terrein dat zal worden verstoord in voldoende mate is vastgelegd?

- Ja
- Nee

Wordt er afgeweken van het exploitatieplan?

- Ja
- Nee

Bouwen

Overige veranderingen

1 Woonboten en drijvende objecten

Betreft het bouwwerk een drijvend object? Ja
 Nee

2 Woning

Gaat het om de bouw van één of meer woningen? Ja
 Nee

3 De bouwwerkzaamheden

Wat is er op het bouwwerk van toepassing? Het wordt geheel vervangen
 Het wordt gedeeltelijk vervangen
 Het wordt nieuw geplaatst

Eventuele toelichting

Het betreft het realiseren van:
1. Paddock
2. uitbreiden bestaande paardrijbak
3. Stapmolen
4. Vaste mestopslag

Hebt u voor deze bouwwerkzaamheden al eerder een vergunning aangevraagd? Ja
 Nee

4 Plaats van het bouwwerk

Waar gaat u bouwen? Terrein

5 Seizoensgebonden en tijdelijke bouwwerken

Gaat het om een seizoengebonden bouwwerk? Ja
 Nee

Gaat het om een tijdelijk bouwwerk? Ja
 Nee

6 Gebruik

Waar gebruikt u het bouwwerk en/of terrein momenteel voor? Wonen
 Overige gebruiksfuncties

Geef aan waar u het bouwwerk en/of terrein momenteel voor gebruikt. wonen + boerderij + houden van paarden

Waar gaat u het bouwwerk voor gebruiken? Wonen
 Overige gebruiksfuncties

Geef aan waar u het bouwwerk voor gaat gebruiken. wonen + boerderij + houden van paarden

7 Gebruiksfuncties

In onderstaande tabel staan in de eerste kolom mogelijke gebruiksfuncties die in een bouwwerk kunnen voorkomen. Vul voor alle gebruiksfuncties die voor u van toepassing zijn het aantal personen, de totale gebruiksoppervlakte en de totale vloeroppervlakte van het verblijfsgebied in m2 in hele getallen in.

Gebruiksfunctie	Aantal personen	Gebruiksoppervlakte (m2)	Verblijfsoppervlakte (m2)
Bijeenkomst			
Cel			
Gezondheidszorg			
Industrie			
Kantoor			
Logies			
Onderwijs			
Sport			
Winkel			
Overige gebruiksfuncties			

8 Uiterlijk bouwwerk/welstand

Beschrijf van de onderstaande onderdelen de materialen en kleuren die u voor het bouwwerk gebruikt. U mag het veld leeg laten als u materialen en kleuren in de bijlagen vermeldt

Onderdelen	Materiaal	Kleur
Gevels		
- Plint gebouw		
- Gevelbekleding		
- Borstweringen		
- Voegwerk		
Kozijnen		
- Ramen		
- Deuren		
- Luiken		
Balkonhekken		
Dakgoten en boeidelen		
Dakbedekking		

Vul hier overige onderdelen en bijbehorende materialen en kleuren in. zie tekeningen buro wietze dijkstra

9 Mondeling toelichten

Ik wil mijn bouwplan mondeling toelichten voor de welstandscommissie/stadsbouwmeester.

- Ja
 Nee

Bijlagen

Formele bijlagen

Naam bijlage	Bestandsnaam	Type	Datum ingediend	Status document
1002_Fotobijlage_A3_pdf	1002_Fotobijlage_A3-.pdf	Welstand Anders	2017-06-27	In behandeling
Aanvraag begeleidende tekst	Aanvraag begeleidende tekst Bearsterdyk 19 te Bears.pdf	Anders	2017-06-27	In behandeling
Aanvraag Erfverharding_-pdf	Aanvraag Erfverharding.pdf	Anders	2017-06-27	In behandeling
Aanvraag Mestopslag_pdf	Aanvraag Mestopslag.pdf	Welstand Anders	2017-06-27	In behandeling
Aanvraag Paddock_pdf	Aanvraag Paddock.pdf	Welstand Anders	2017-06-27	In behandeling
Aanvraag Rijbak_pdf	Aanvraag Rijbak.pdf	Welstand Anders	2017-06-27	In behandeling
Aanvraag Stapmolen_pdf	Aanvraag Stapmolen.pdf	Anders	2017-06-27	In behandeling
PL-03_1002_Bestektekening_nieuwe	PL-03_1002_Bestektekening_nieuwe_situatie_dd_25-05-2017.PDF	Plattegronden, doorsneden en detailtekeningen bouwen complexere bouwwerken Welstand Gezondheid complexere bouwwerken Brandveiligheid	2017-06-27	In behandeling
PL-04_1002_Bestektekening_nieuwe_	PL-04_1002_Bestektekening_nieuwe_situatie_Details_dd_25-05-2017.PDF	Plattegronden, doorsneden en detailtekeningen bouwen complexere bouwwerken Welstand Brandveiligheid Bruikbaarheid bouwwerk Kwaliteitsverklaringen Anders	2017-06-27	In behandeling
PL-06_Paddock_-dd_26--06-2017_PDF	PL-06_Paddock_-dd_26--06-2017.PDF	Plattegronden, doorsneden en detailtekeningen bouwen complexere bouwwerken Welstand Anders	2017-06-27	In behandeling
PL-07_Mestopslag_dd_26-06-2017_PDF	PL-07_Mestopslag_dd_26-06-2017.PDF	Plattegronden, doorsneden en detailtekeningen bouwen complexere bouwwerken Welstand	2017-06-27	In behandeling
RO Bearsterdyk 19 te Bears 26062017_pdf	RO Bearsterdyk 19 te Bears 26062017.pdf	Gegevens Handelen in strijd met regels ruimtelijke ordening Bestemmingsplan, beheersverordening	2017-06-27	In behandeling

Naam bijlage	Bestandsnaam	Type	Datum ingediend	Status document
		en bouwverordening complexere bouwwerken		
PL-05_Paardrijbak_2-6-06-2017_PDF	PL-05_Paardrijbak_2-6-06-2017.PDF	Plattegronden, doorsneden en detailtekeningen bouwen	2017-06-27	In behandeling

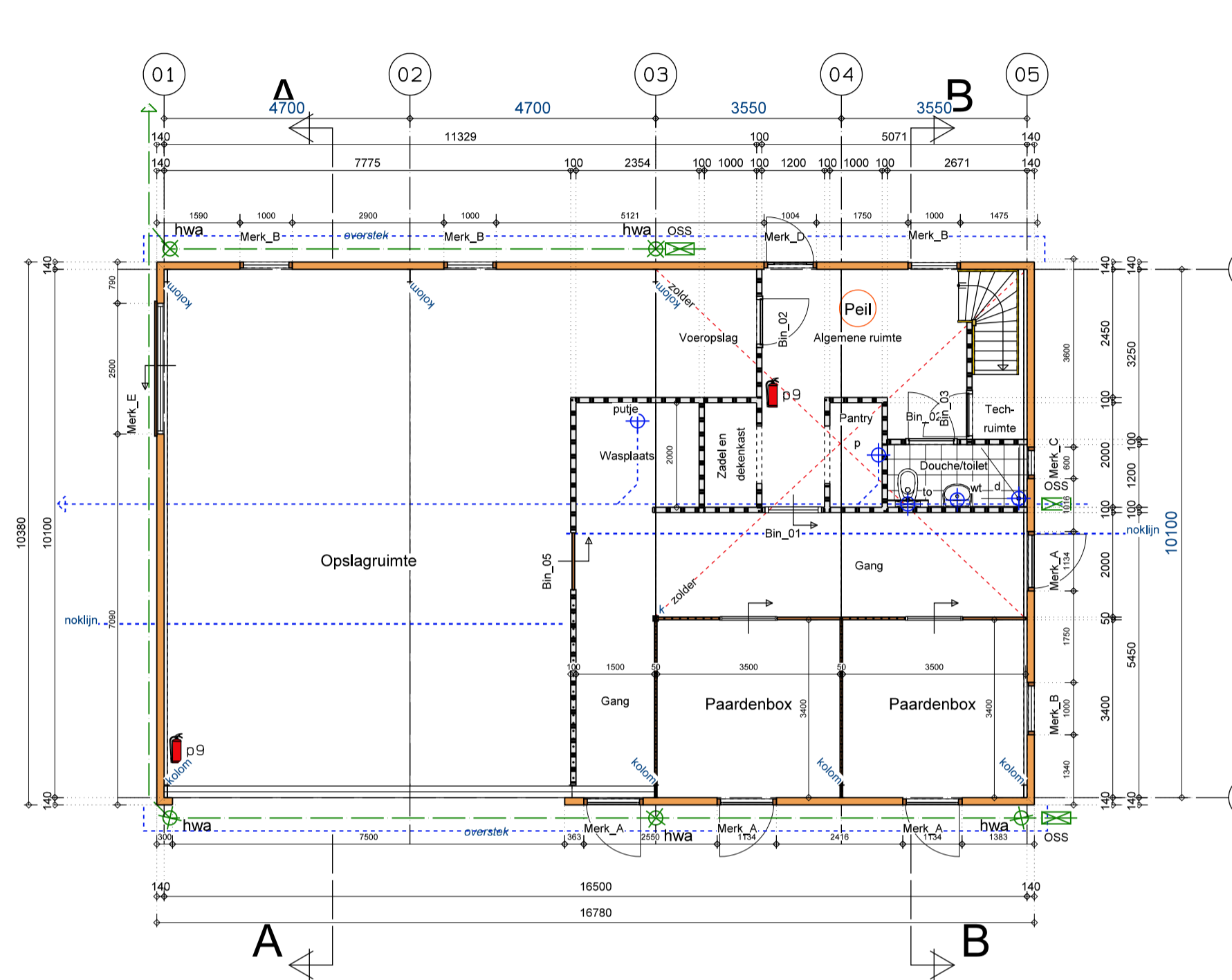
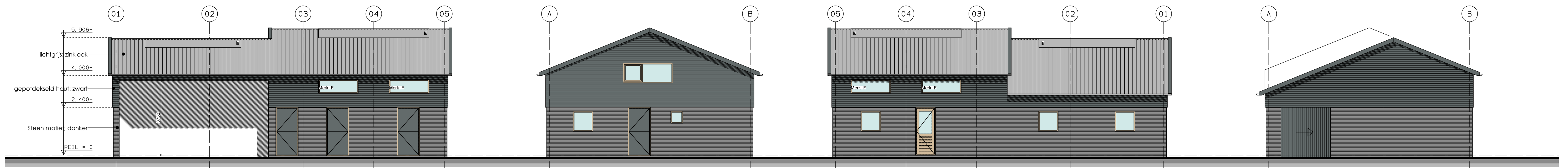

PLATTEGROND

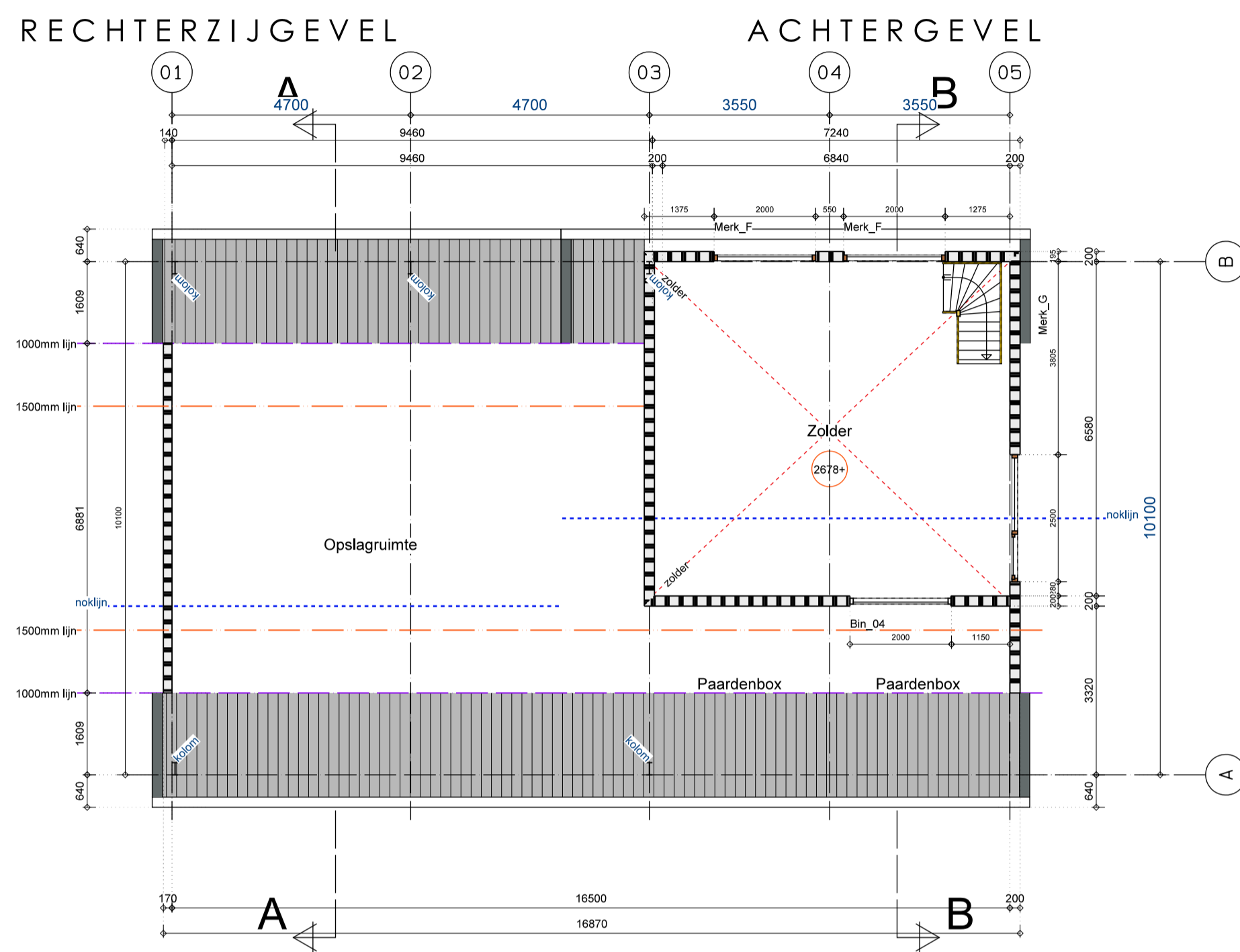

ZOLDER

legenda riolering		Afmetingen riolering	
	beloop riolering binnen VWA	toilet	Ø 110
	lozingstoestel	fontein	Ø 75
	standleiding 110	doucheafvoer	Ø 75
	beloop riolering buiten HWA	wastafel	Ø 75
	hwa afvoerpunt	pantry	Ø 75
	hwa aansluiting	cv-ketel	Ø 75
	onspanningsleiding	standleiding	
	ontstoppingstuk	oss.	
		HWA	hemel water afvoer

uitvoeren volgens NTR 3216

BRANDPREVENTIE-RENVOOI

p9 Poederblusser, inhoud 9 kg (vorstbestendig)

Naastliggende sloten te gebruiken als bluswatervoorziening

De toegepaste constructiematerialen moeten bij nieuwbouw voldoen aan brandklasse D volgens de NEN-EN 13501-1. Voor constructiematerialen die grenzen aan de binnenlucht geldt een aanvullende eis. Deze materialen moeten ook voldoen aan rookklasse s2 eveneens volgens de NEN-EN 13501-1. Op ten hoogste 5% van de totale oppervlakte geldt bovenstaande eis niet.

Deze eisen volgen uit afdeling 2.9 van het Bouwbesluit 2012 en betreffen de volgende artikelen:
 Artikel 2.67. Binnenoppervlak
 Artikel 2.68. Buitenoppervlak
 Artikel 2.69. Beloopbaar vlak
 Artikel 2.70. Vrijgesteld
 Artikel 2.71. Dakoppervlak
 Artikel 2.72. Constructieonderdeel

EEN UITWENDIGE SCHEIDINGSCONSTRUCTIE HEEFT GEEN OPENINGEN DIE BREDER ZIJN DAN 0,01 M. DIT GELDT NIET VOOR EEN AFSLUITBARE OPENING EN EEN OPENING DIE DE UITMONDING IS VAN EEN VOORZIENING VOOR: LUCHTVERVERSING, DE AFVOER VAN ROOK OF DE ONT-EN BELUCHTING VAN EEN VOORZIENING VOOR DE AFVOER VAN AFVALWATER EN FECALIËN. HET EERSTE LID IS VAN OVEREENKOMSTIGE TOEPASSING OP EEN WINDWAL. DE SCHEIDINGSCONSTRUCTIE DIE DE SCHEIDING VORMT MET EEN GEBRUIKSFUNCTIE WAAROP HET EERSTE LID NIET VAN TOEPASSING IS.

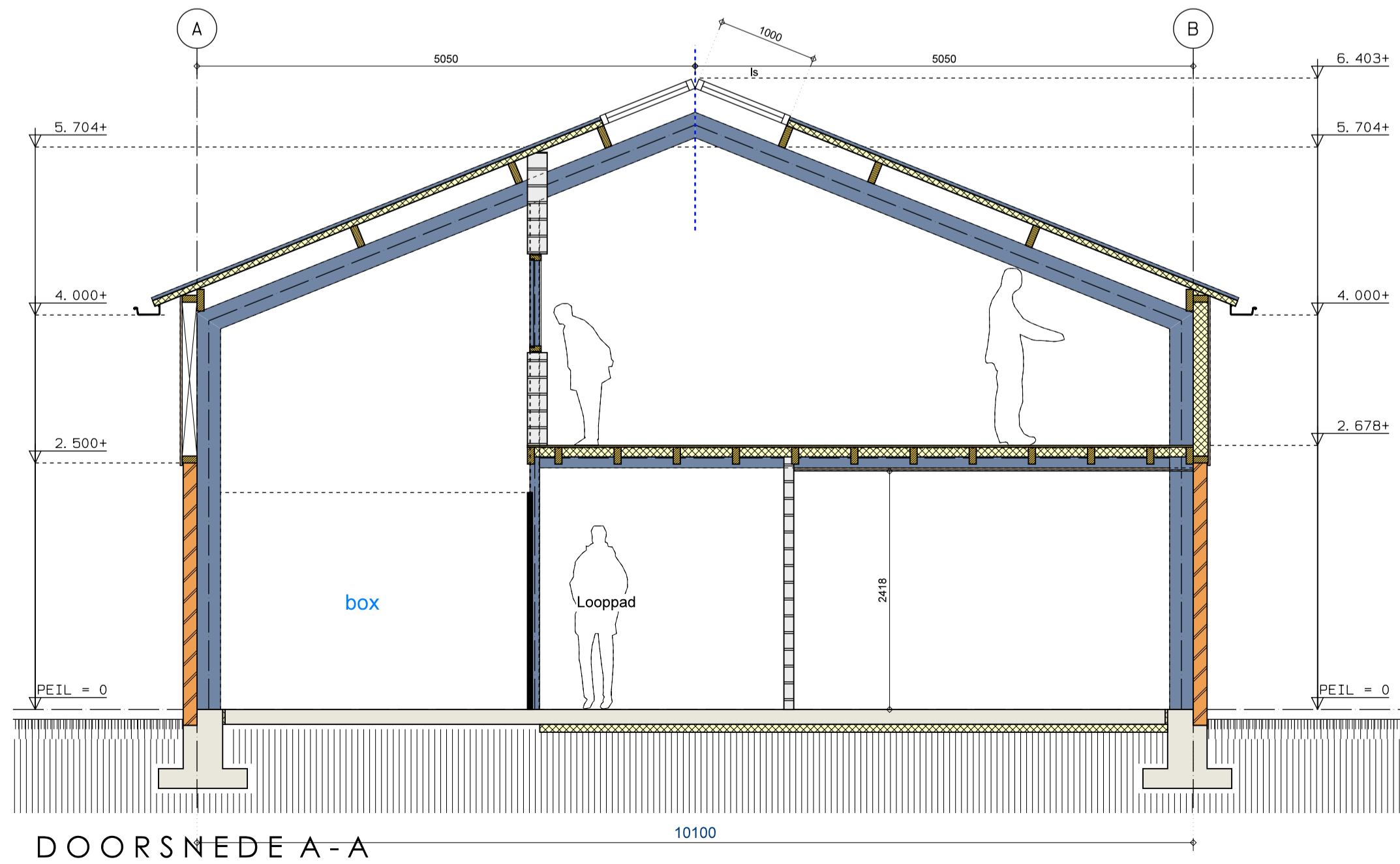
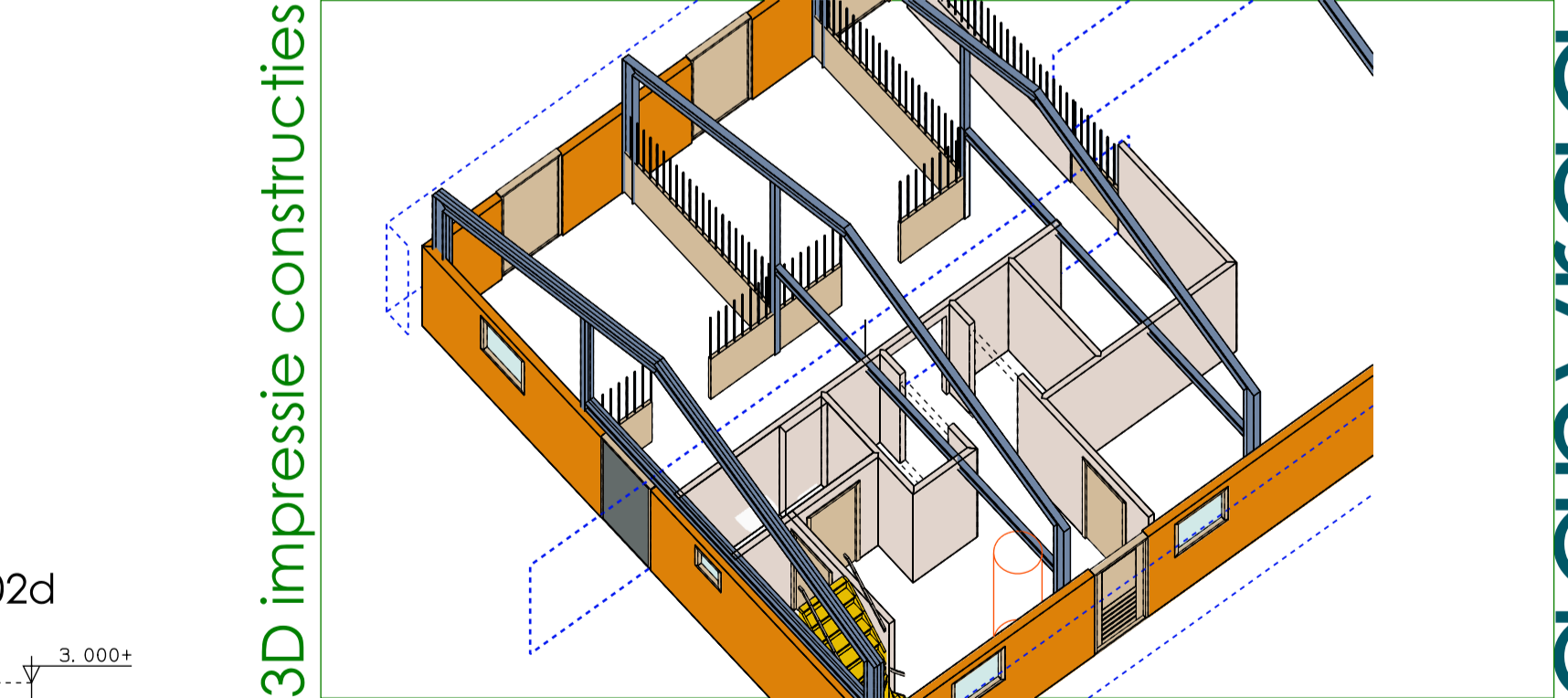
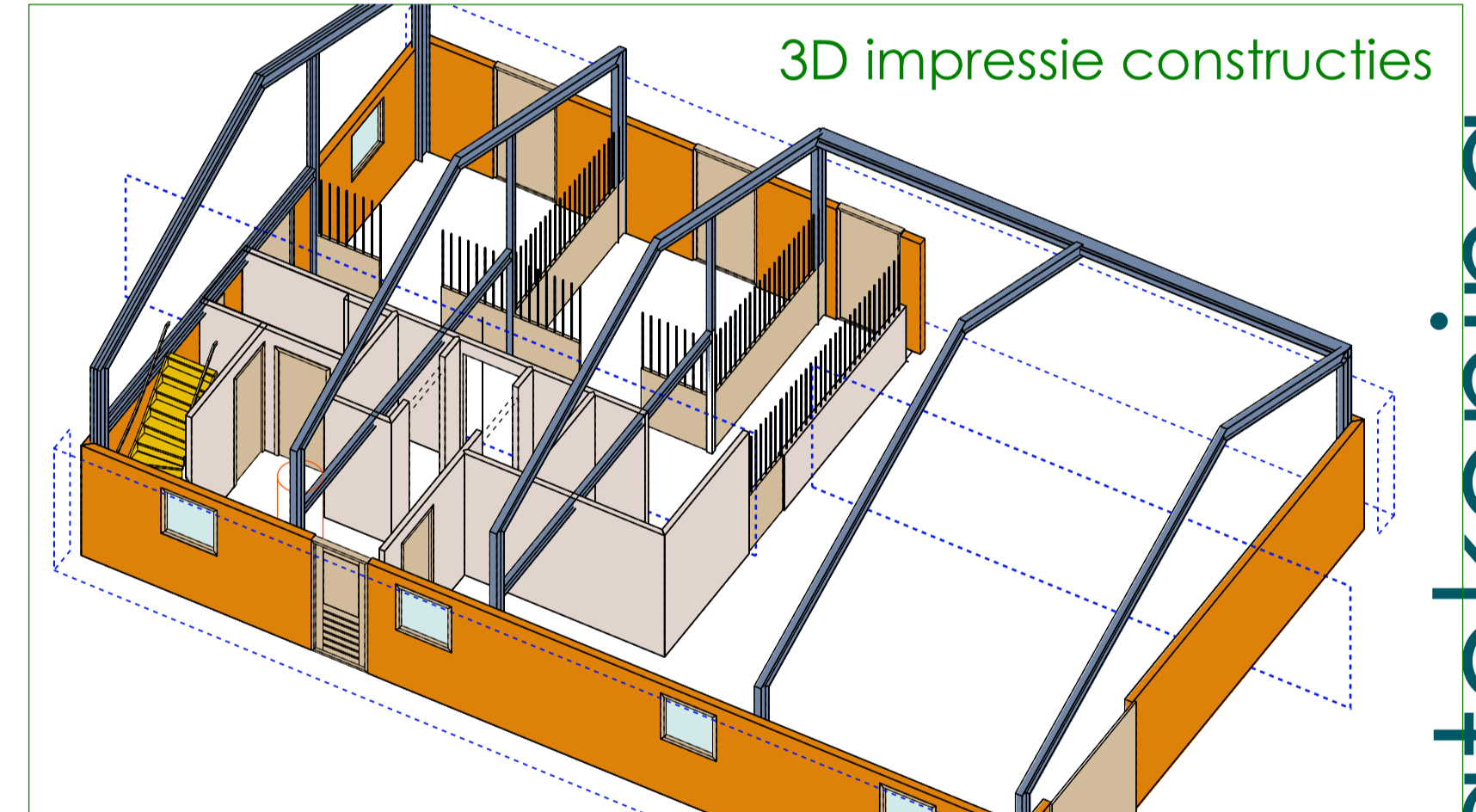
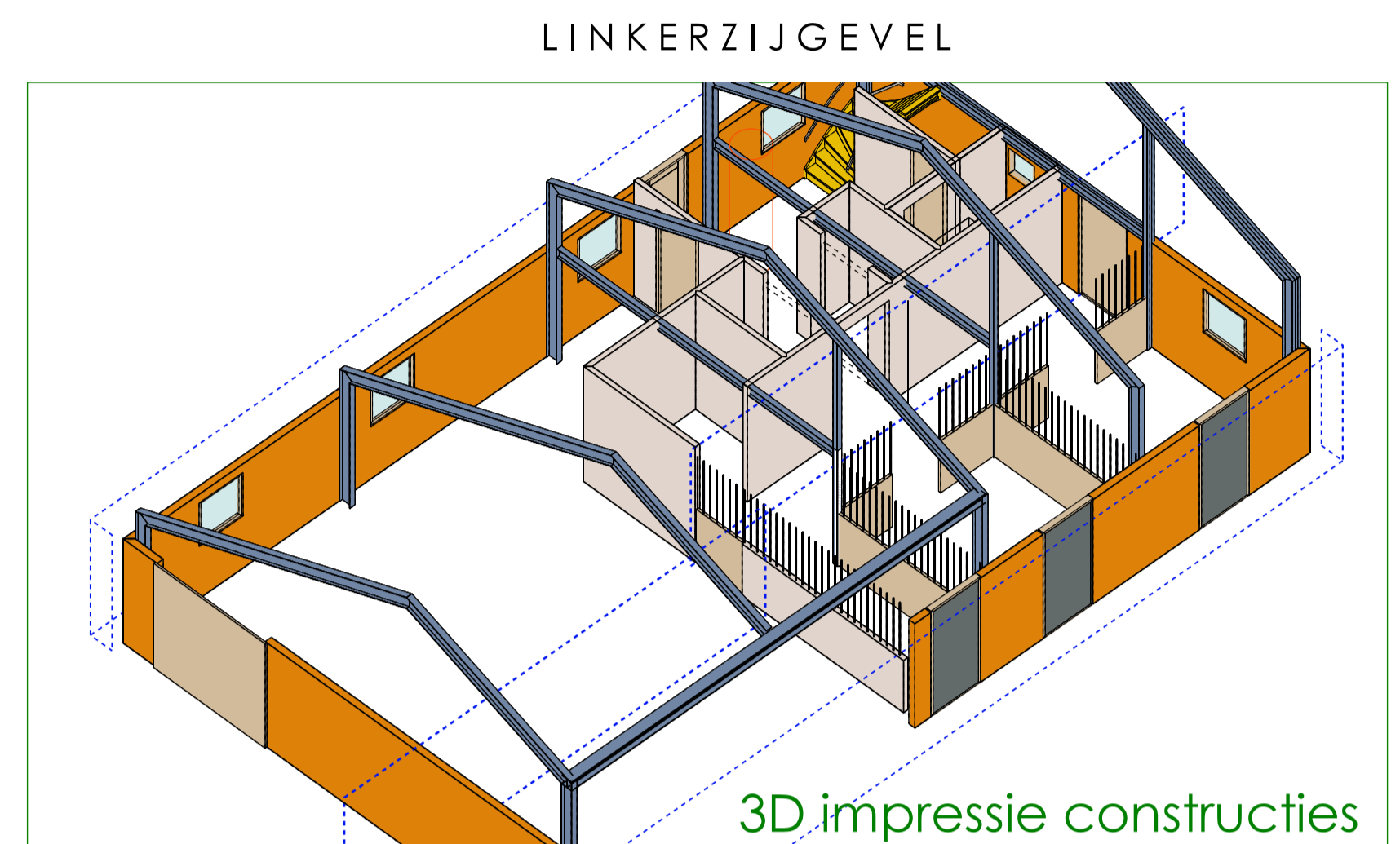

DOORSNEDEN A-A

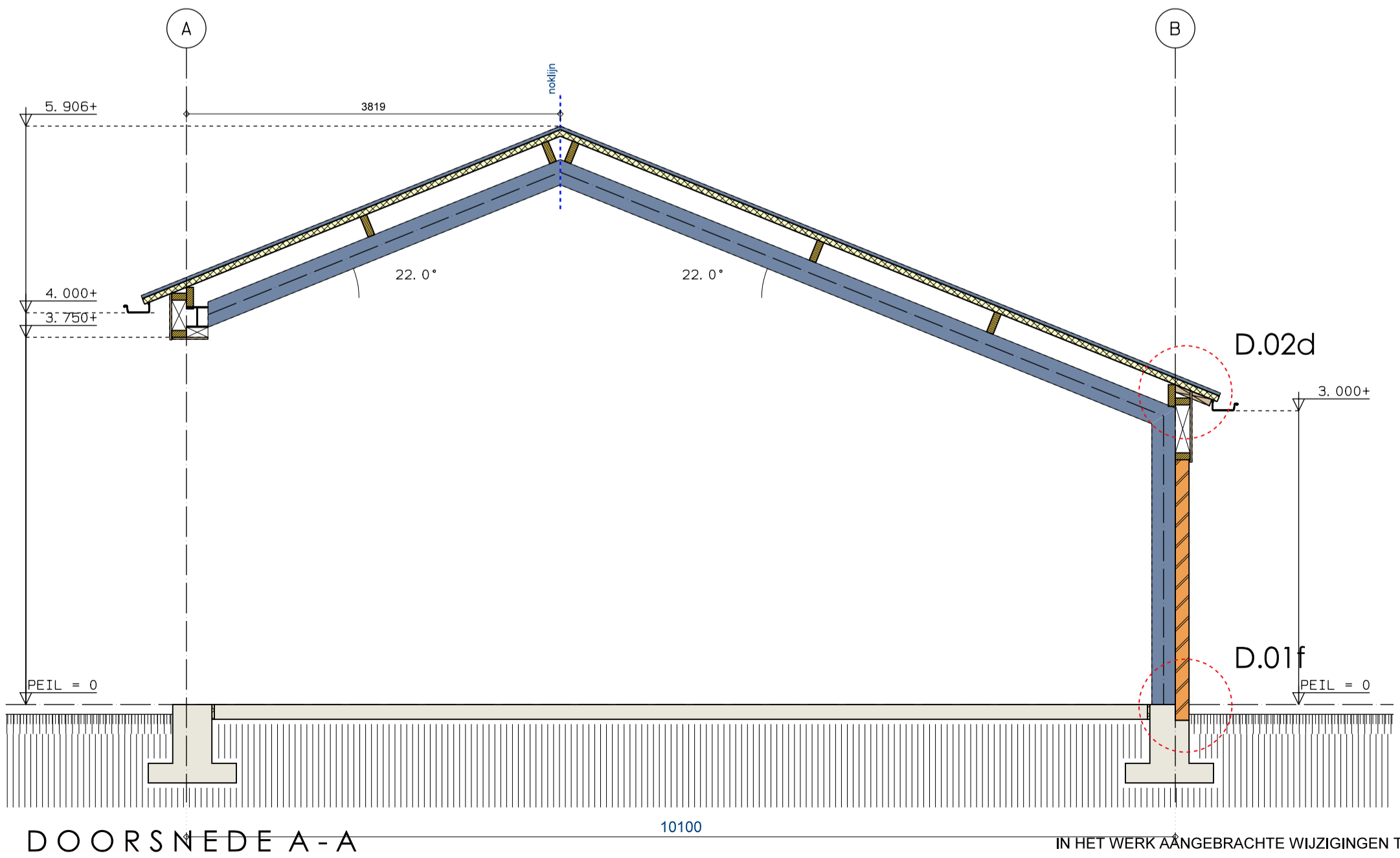

DOORSNEDEN A-A

3D impressie constructies

aanvraagtekening

aanvraagtekening

Project: **REALISATIE PAARDENSTAL TE BEARS**

Opdrachtgever	dhr. R. de Boer	Wijzigingen:	bladnummer:
Locatie	Bearsterdyk 19 9025 BP Bears	wijz. A	30-05-2017
Telefoon / e-mail	rene@duetmanagement.nl	wijz. B	09-09-2017
Tekening	BESTEKTEKENING	wijz. C	16-10-2017
	nieuwe situatie	wijz. D	08-11-2017
		wijz. E	-
		wijz. F	-
		wijz. G	-
		wijz. H	-

Getekend: W.D. 25-05-2017 schaal: 1/100 1/50 fase: aanvraag werknummer: 1002

burowietzedijkstra
 bouwkundig teken- en adviesburo

Koumelkerspaed 8-A
 9014 CB Tersoal

vormgeving en projectorganisatie
 voor woning- en utiliteitsbouw

E info@burowietzedijkstra.nl T 0515 842007
 www.burowietzedijkstra.nl M 06 30046294

IN HET WERK AANGEBRACHTE WIJZIGINGEN TOV DE TEKENING/
 OMGEVINGSVERGUNNING ZIJN NIET VOOR VERANTWOORDELIJK BURO WIETZE DIJKSTRA

Buitenkozijnen

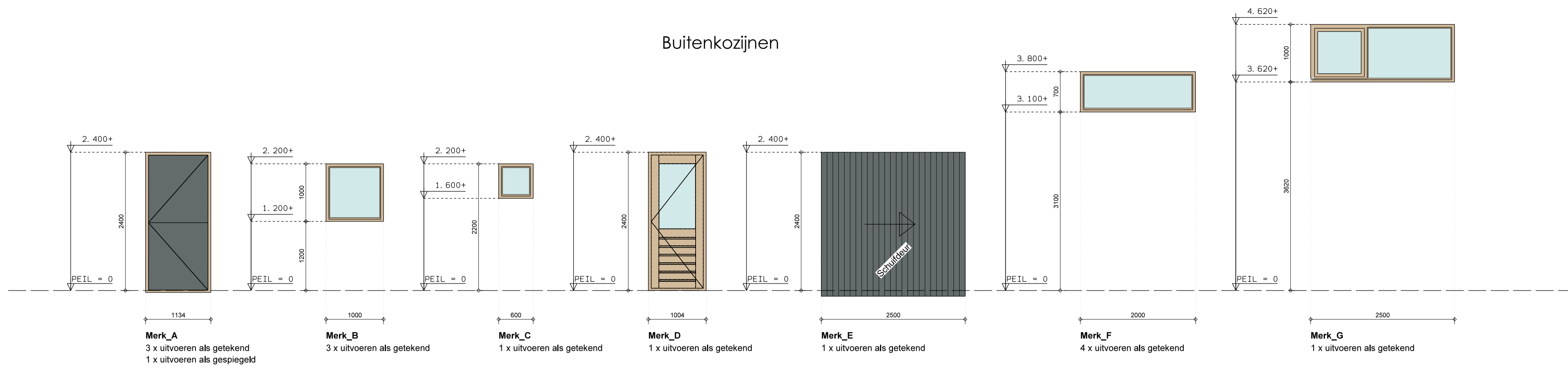

Binnenkozijnen

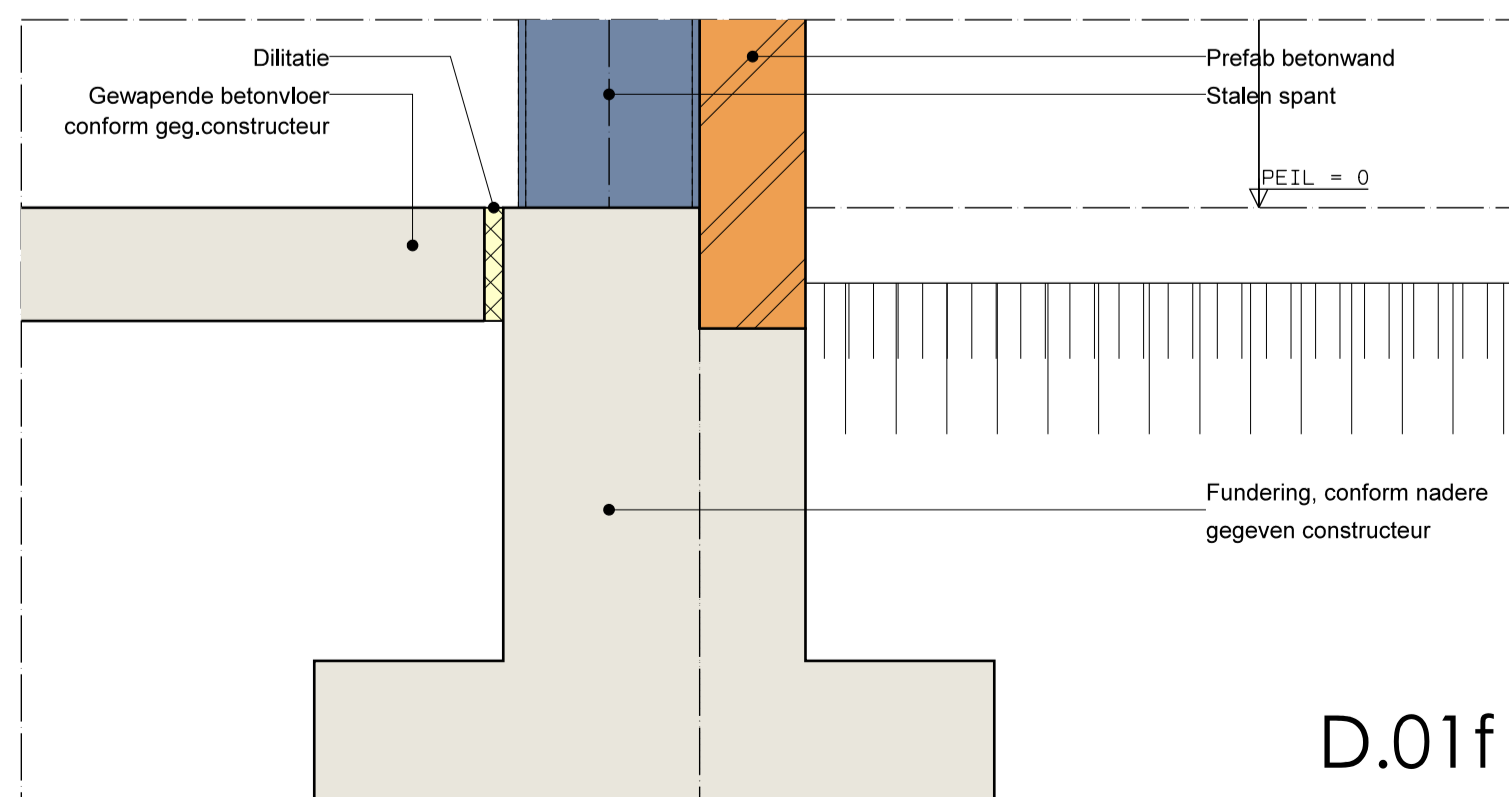
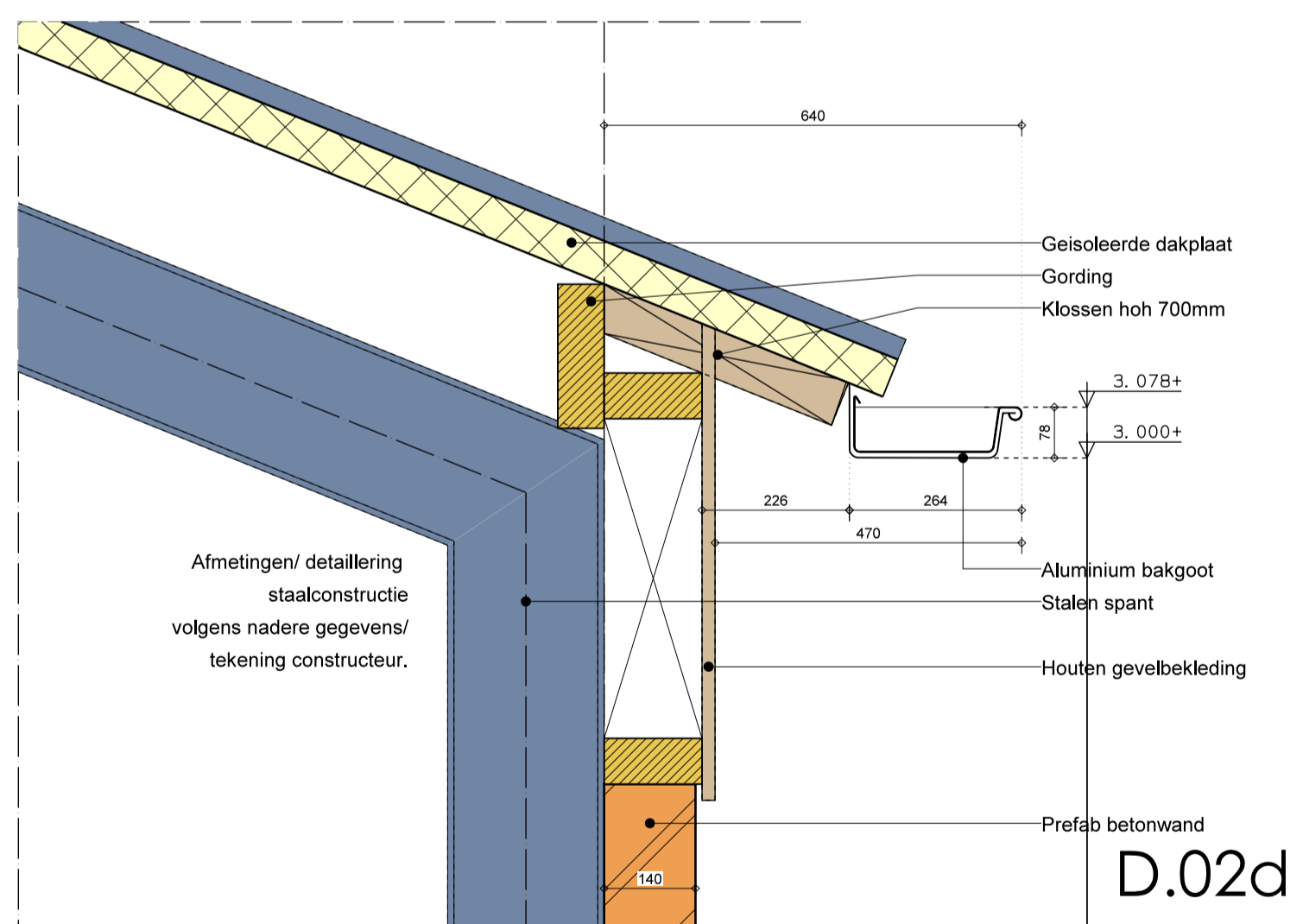
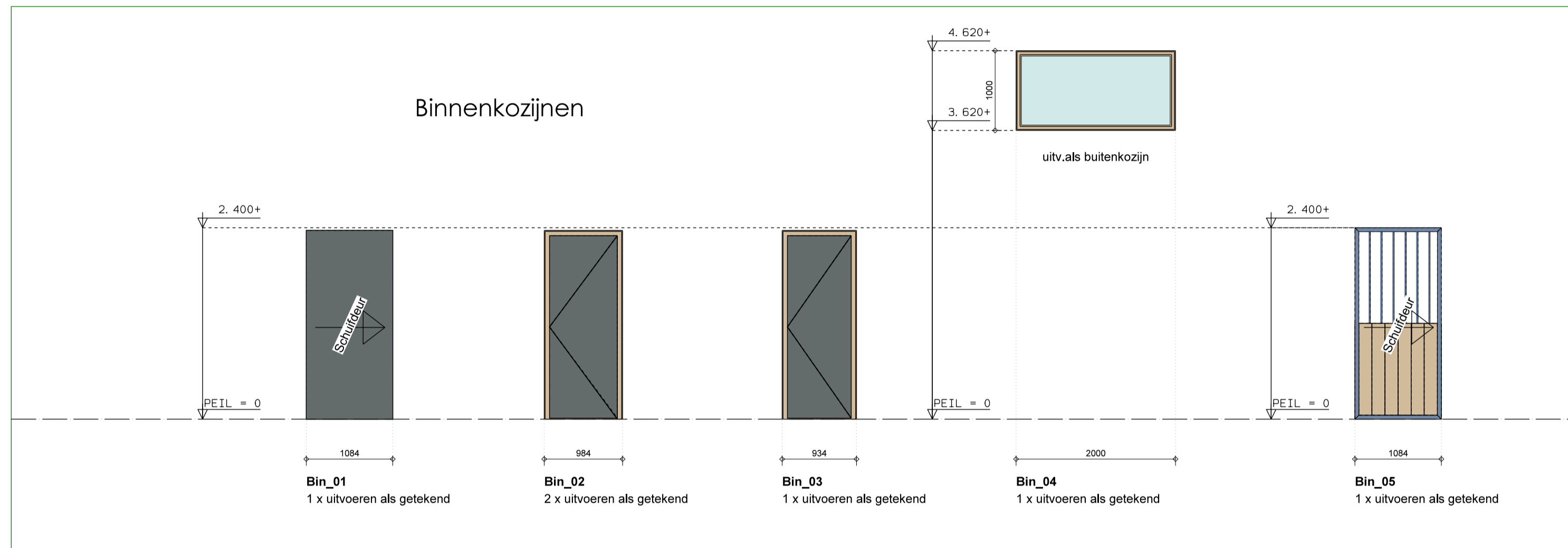

aanvraagtekening			
Project: REALISATIE PAARDENSTAL TE BEARS			
Opdrachtgever	dhr. R. de Boer	Wijzigingen:	bladnummer:
Locatie	Bearsterdyk 19 9025 BP Bears	wijz. A 30-05-2017	4
Telefoon / e-mail	rene@duetmanagement.nl	wijz. B 09-09-2017	
Tekening	BESTEKENING nieuwe situatie - details & kozijnen	wijz. C -	
		wijz. D -	
		wijz. E -	
		wijz. F -	
		wijz. G -	
		wijz. H -	
Getekend: W.D. 25-05-2017	schaaft: 1/100 1/50	fase: aanvraag	werksnummer: 1002
buro wietze dijkstra bouwkundig teken- en adviesburo		Koumelkerspaed 8-A 9014 CB Tersoal	
vormgeving en projectorganisatie voor woning- en utiliteitsbouw info@burowietzedijkstra.nl www.burowietzedijkstra.nl		0515 842007 06 30046294	

IN HET WERK AANGEBRACHTE WIJZIGINGEN TOV DE TEKENING/ OMGEVINGSVERGUNNING ZIJN NIET VOOR VERANTWOORDELIJK BURO WIETZE DIJKSTRA

aanvraagtekening

C:\documenten\1. Tekeningen\naar\p1-01

deze tekening blijft eigendom van buro wietze dijkstra, en mag niet zonder toestemming worden verspreid of aan derden worden verstrekt

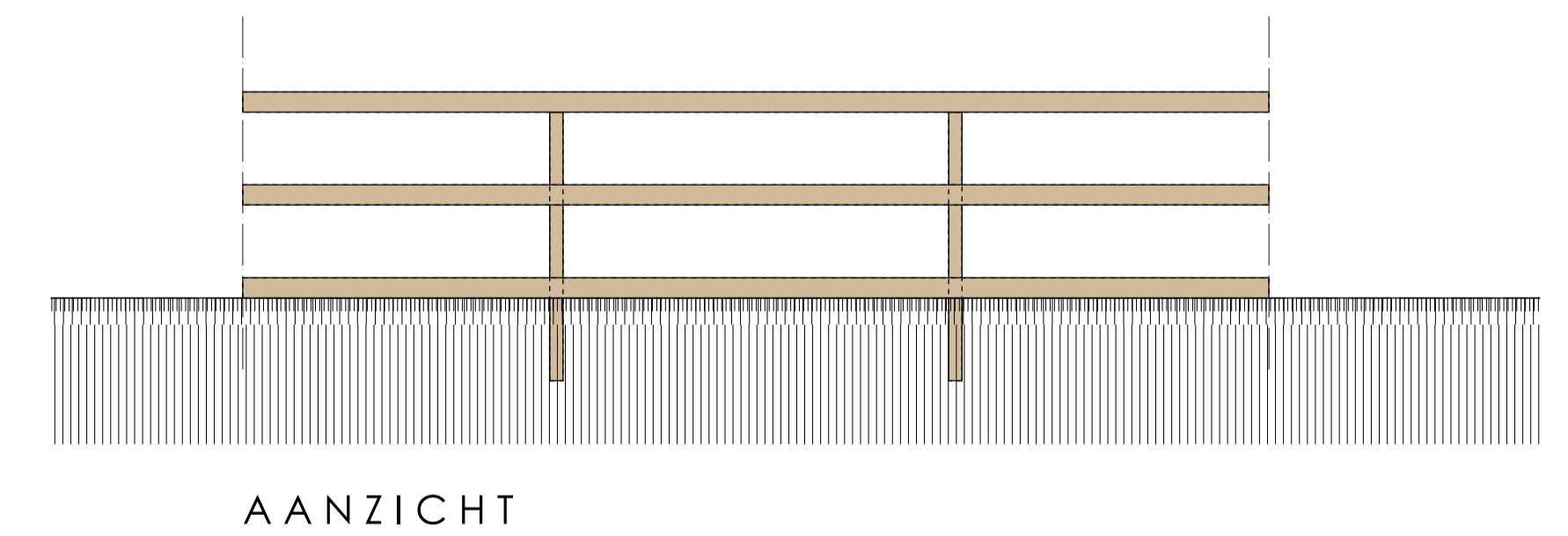
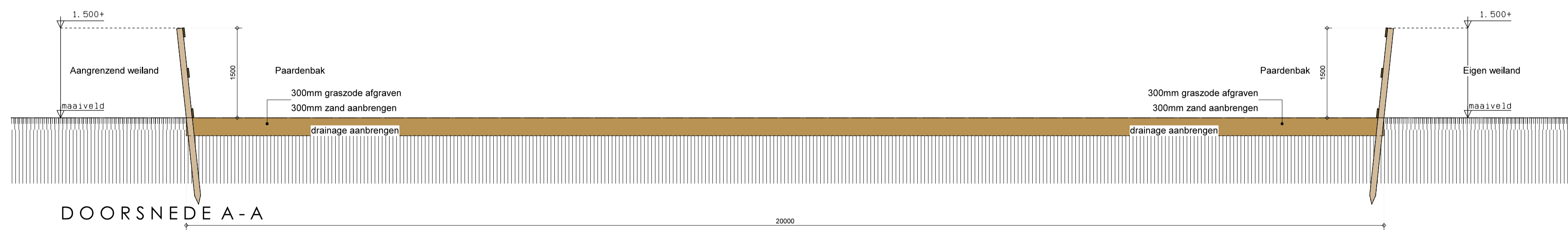
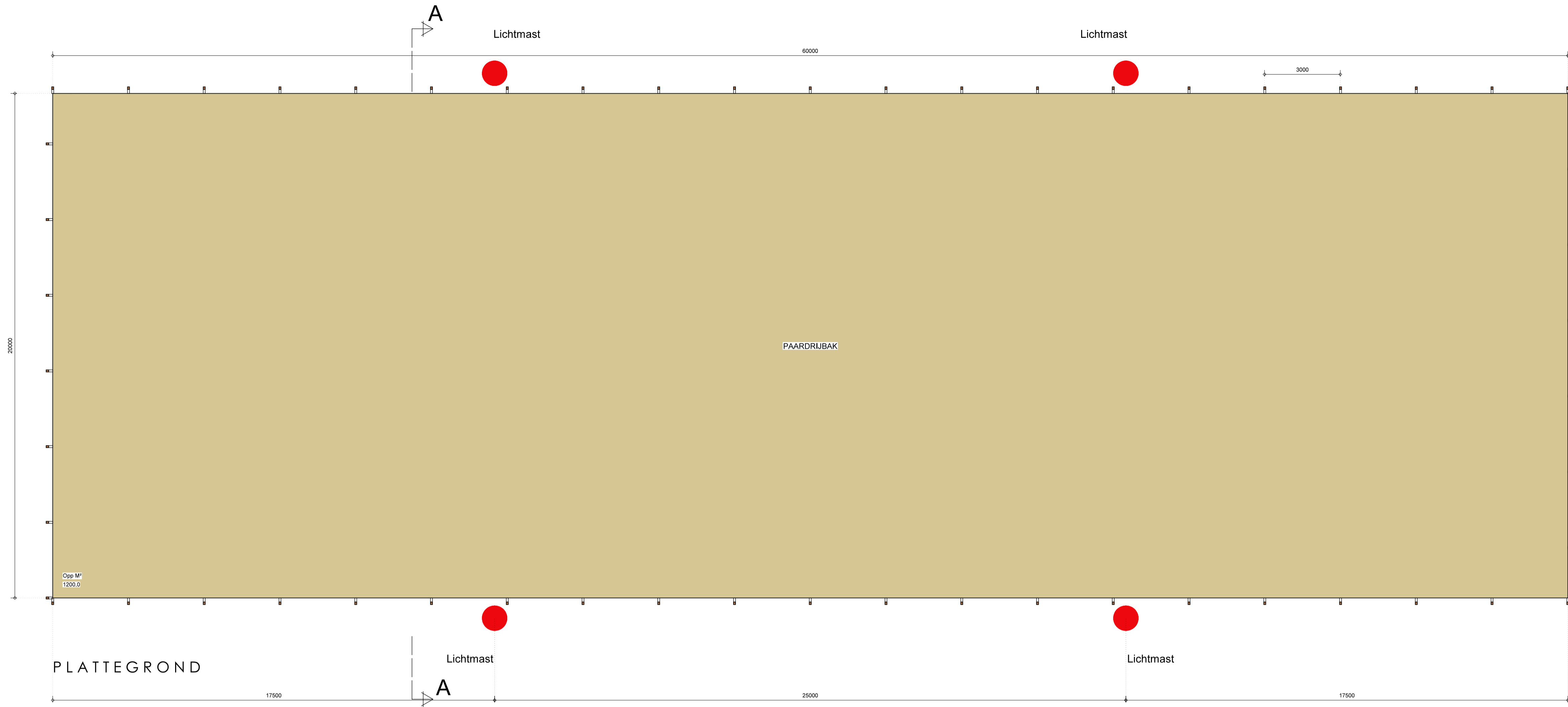

aanvraagtekening

Project: REALISATIE PAARDRIJBK BEARS			
Opdrachtgever	dhr. R. de Boer	Wijzigingen:	bladnummer:
Locatie	Bearsterdyk 19 9025 BP Bears	wjz. A 25-07-2017	5
Telefoon / e-mail	rene@duetmanagement.nl	wjz. B 12-08-2017	
Tekening	BESTEKTEKENING nieuwe situatie PAARDRIJBK	wjz. C 07-09-2017	
Getekend: W.D. 26-06-2017	schaal: 1/100 1/50	fase: aanvraag	werknummer: 1002

burowietzedijkstra
 bouwkundig teken- en adviesburo
 Koumelkerspaed 8-A
 9014 CB Tersoal
 info@burowietzedijkstra.nl
 www.burowietzedijkstra.nl
 0515 842007
 06 30046294

IN HET WERK AANGEBRACHTE WIJZIGINGEN TOV DE TEKENING/
 OMGEVINGSVERGUNNING ZIJN NIET VOOR VERANTWOORDING BURO WIETZE DIJKSTRA

deze tekening blijft eigendom van buro wietze dijkstra, en mag niet zonder toestemming worden verspreid of aan anderen worden verstrekt

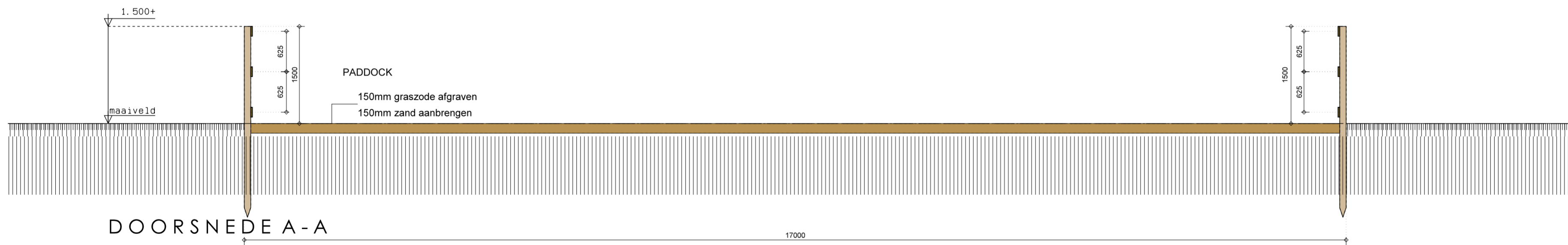
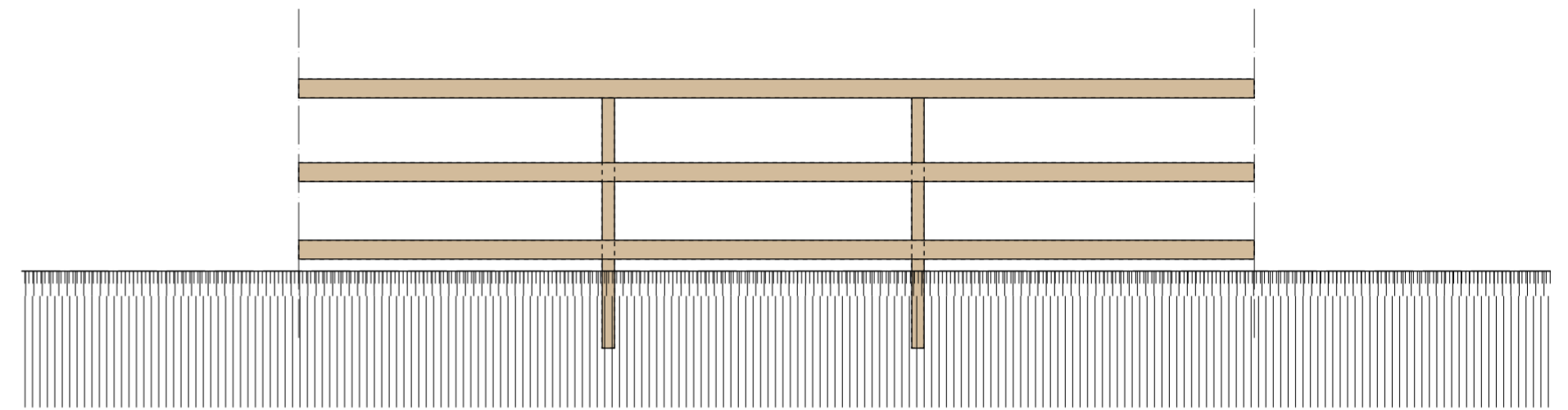
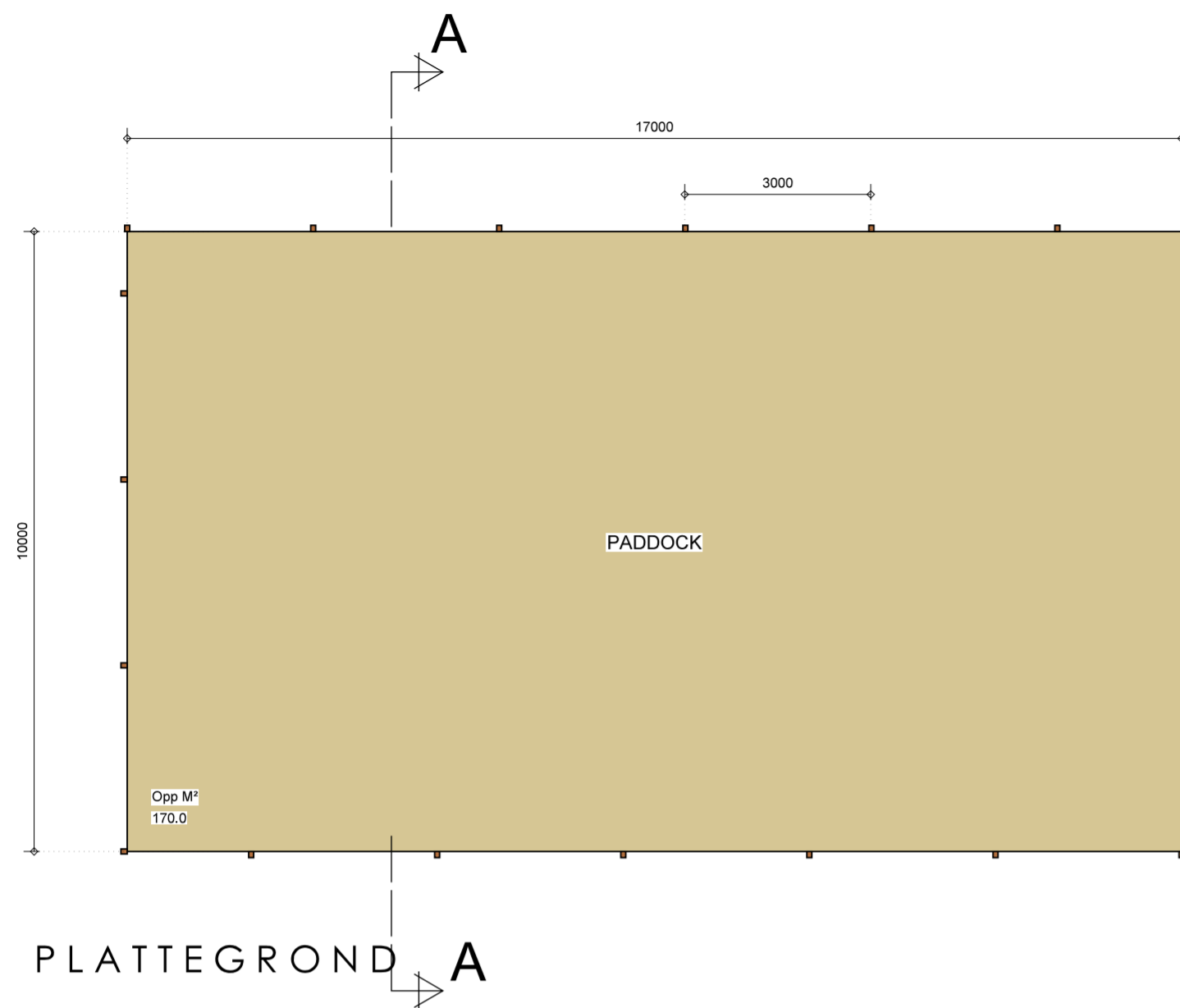

aanvraagtekening

Project: REALISATIE Paddock BEARS			
Opdrachtgever	dhr. R. de Boer	Wijzigingen:	bladnummer:
Locatie	Bearsterdyk 19 9025 BP Bears	wijz. A 07-09-2017	6
Telefoon / e-mail	rene@duetmanagement.nl	wijz. B -	
Tekening	BESTEKTEKENING nieuwe situatie Paddock	wijz. C -	
Getekend: W.D. 26-06-2017	schaal: 1/100 1/50	wijz. D -	
	fase: aanvraag	wijz. E -	
	werknummer: 1002	wijz. F -	
		wijz. G -	
		wijz. H -	
 buro wietze dijkstra bouwkundig teken- en adviesburo		Koumelkerspaed 8-A 9014 CB Tersoal	
		vormgeving en projectorganisatie voor woning- en utiliteitsbouw E info@burowietzedijkstra.nl T 0515 842007 www.burowietzedijkstra.nl M 06 30046294	

IN HET WERK AANGEBRACHTE WIJZIGINGEN TOV DE TEKENING/
OMGEVINGSVERGUNNING ZIJN NIET VOOR VERANTWOORDING BURO WIETZE DIJKSTRA



VOOR aanzicht

LINKER & RECHTER zijaanzicht

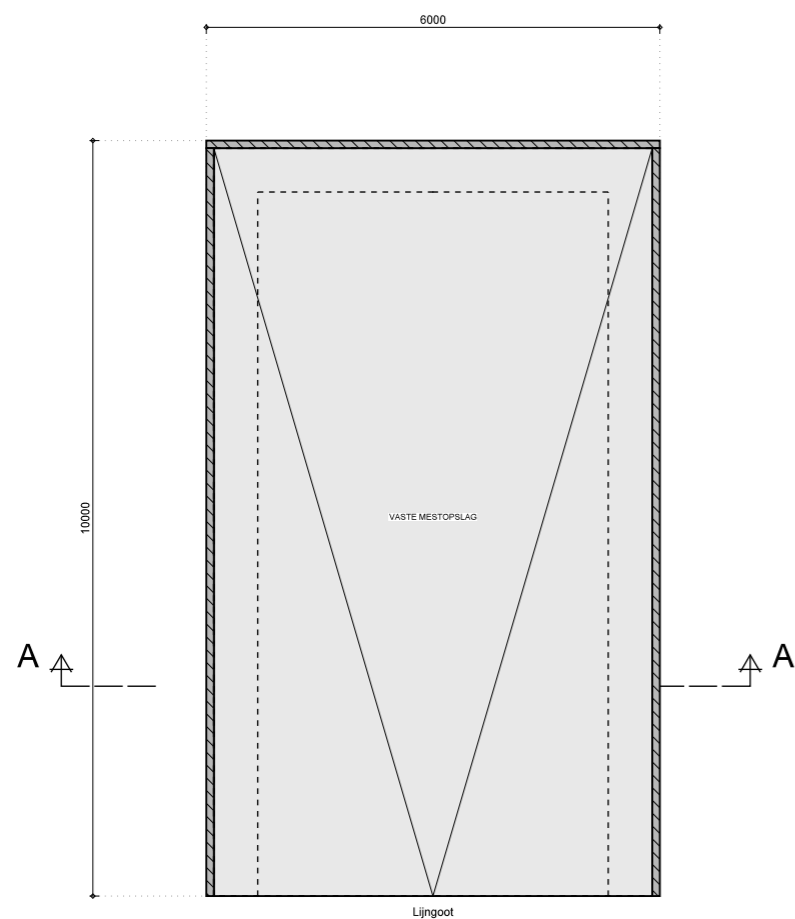

PLATTEGROND

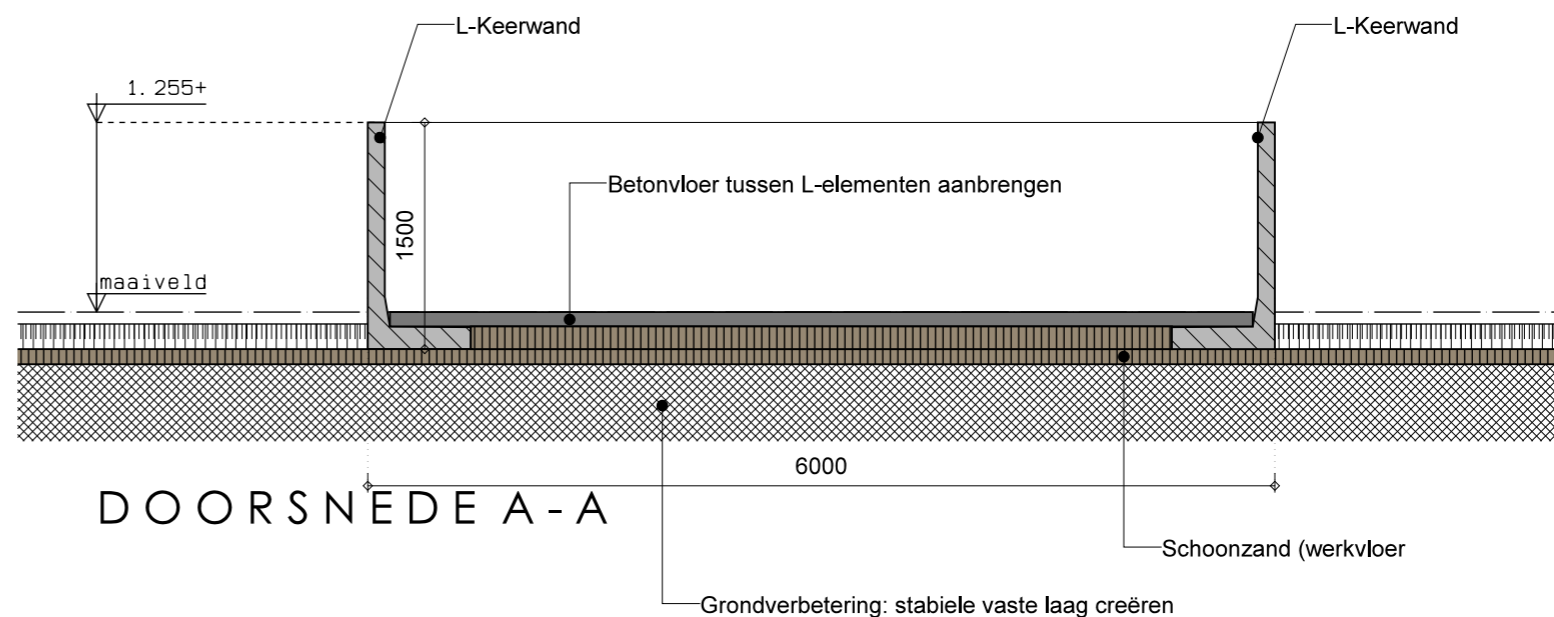

DOORSNED E A-A

aanvraagtekening

Project: **REALISATIE MESTOPSLAG BEARS**

Opdrachtgever: dhr. R. de Boer
 Locatie: Bearsterdyk 19 9025 BP Bears
 Telefoon / e-mail: rene@duetmanagement.nl

Wijzigingen:
 wijz. A -
 wijz. B -
 wijz. C -
 wijz. D -
 wijz. E -
 wijz. F -
 wijz. G -
 wijz. H -

bladnummer:
7

papier formaat:
 A3

Tekening: **BESTEKTEKENING**
 nieuwe situatie MESTOPSLAG

Getekend: W.D. 26-06-2017 schaal: 1/100 1/50 fase: aanvraag werknummer: 1002



buro wietze dijkstra
 bouwkundig teken- en adviesburo

Koumelkerspaed 8-A
 9014 CB Tersoal

vormgeving en projectorganisatie voor woning- en utiliteitsbouw E info@burowietzedijkstra.nl T 0515 842007
www.burowietzedijkstra.nl M 06 30046294

IN HET WERK AANGEBRACHTE WIJZIGINGEN TOV DE TEKENING/
 OMGEVINGSVERGUNNING ZIJN NIET VOOR VERANTWOORDING BURO WIETZE DIJKSTRA

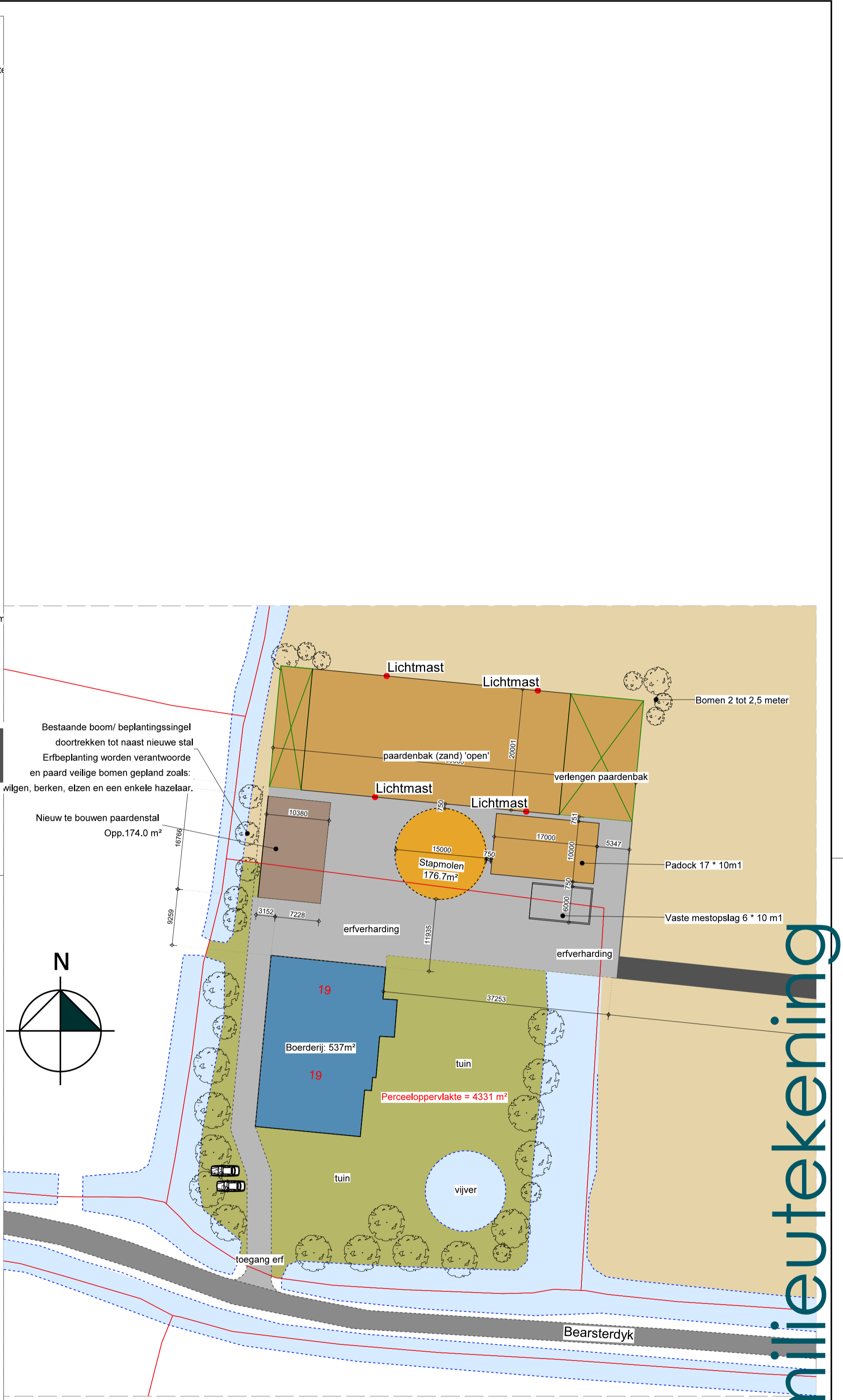
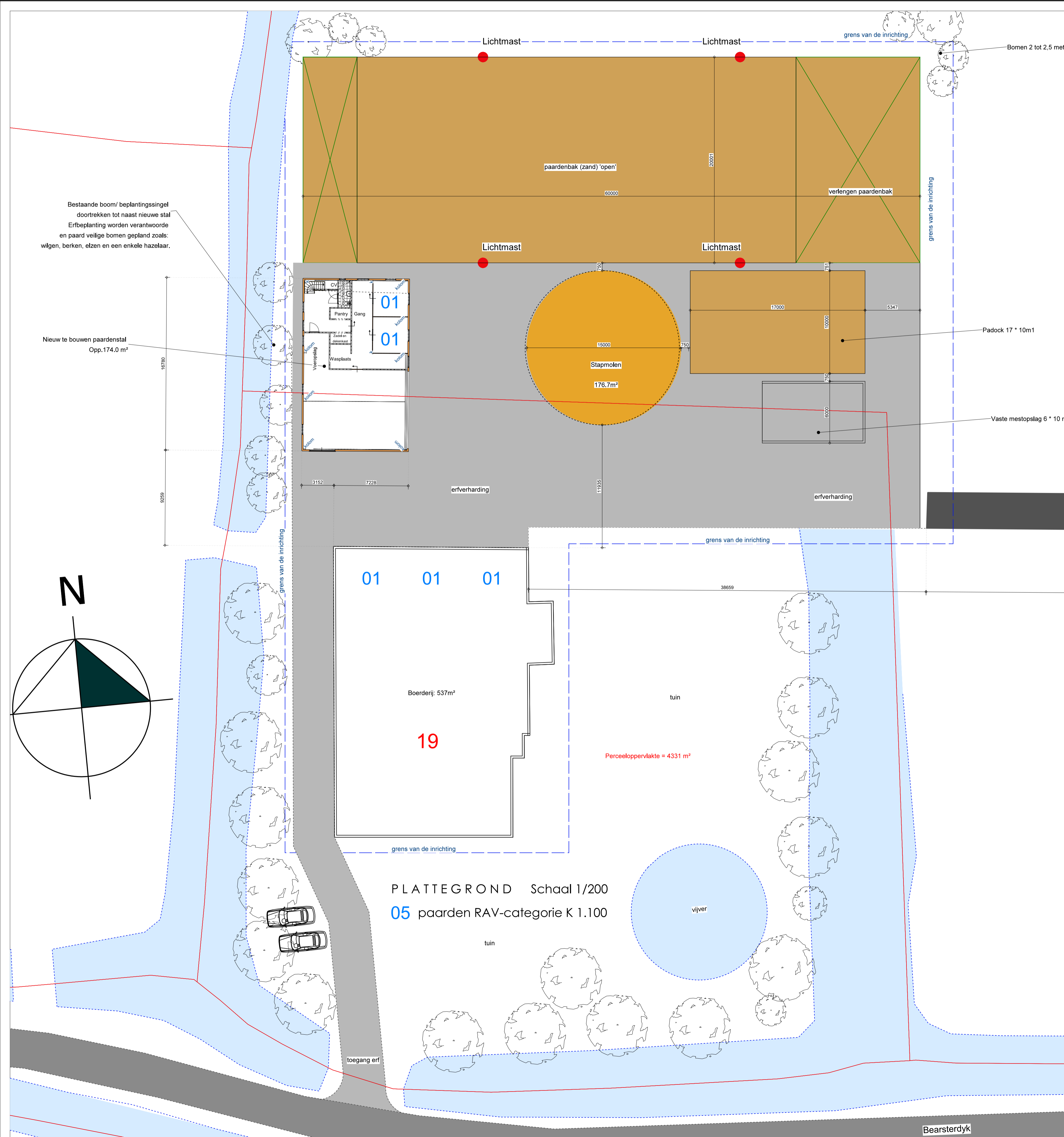

PLATTEGROND Schaal 1/200
 05 paarden RAV-categorie K 1.100

AAN DEZE SITUATIE TEKENING KUNNEN GEEN RECHTEN WORDEN ONTLEEND

aanvraagtekening			
Project: MILIEUTEKENING BEARS			
Opdrachtgever	dhr. R. de Boer	Wijzigingen:	bladnummer:
Locatie	Bearsterdyk 19 9025 BP Bears	wijz. A 12-08-2017	8
Telefoon / e-mail	rene@duetmanagement.nl	wijz. B 09-09-2017	
Tekening	MILIEUTEKENING	wijz. C 18-09-2017	
	nieuwe situatie	wijz. D -	
		wijz. E -	
		wijz. F -	
		wijz. G -	
		wijz. H -	
Getekend: W.D. 26-06-2017	schaal: 1/200 1/500	fase: aanvraag	werksnummer: 1002
 buro wietze dijkstra bouwkundig teken- en adviesburo		Koumelkerspaed 8-A 9014 CB Tersoal E info@burowietzedijkstra.nl vormgeving en projectorganisatie voor woning- en utiliteitsbouw www.burowietzedijkstra.nl T 0515 842007 M 06 30046294	

IN HET WERK AANGEBRACHTE WIJZIGINGEN TOV DE TEKENING/
 OMGEVINGSVERGUNNING ZIJN NIET VOOR VERANTWOORDING BURO WIETZE DIJKSTRA

milieutekening

C: \documenten\1. Tekening\aanvraag\1-1

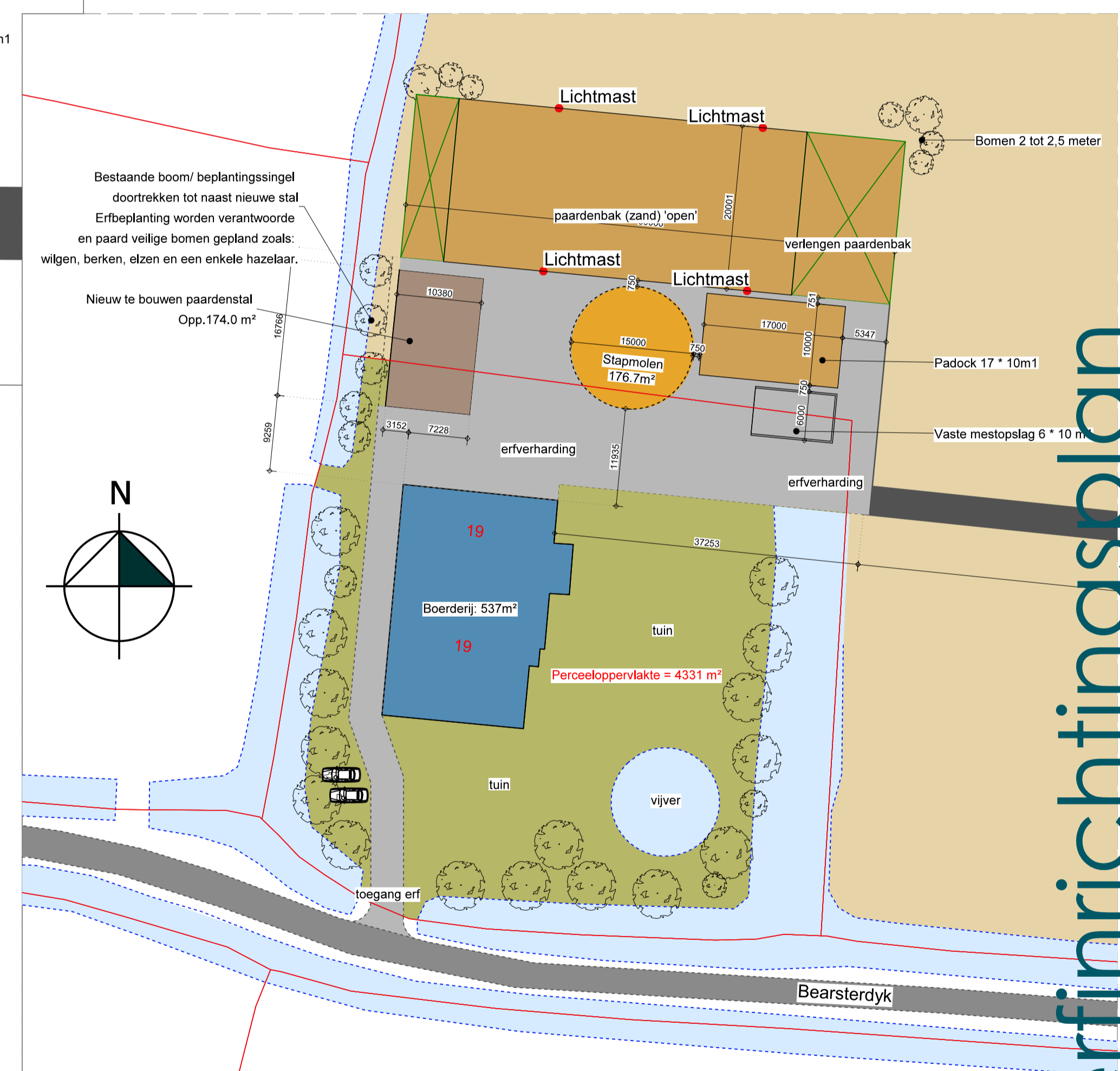
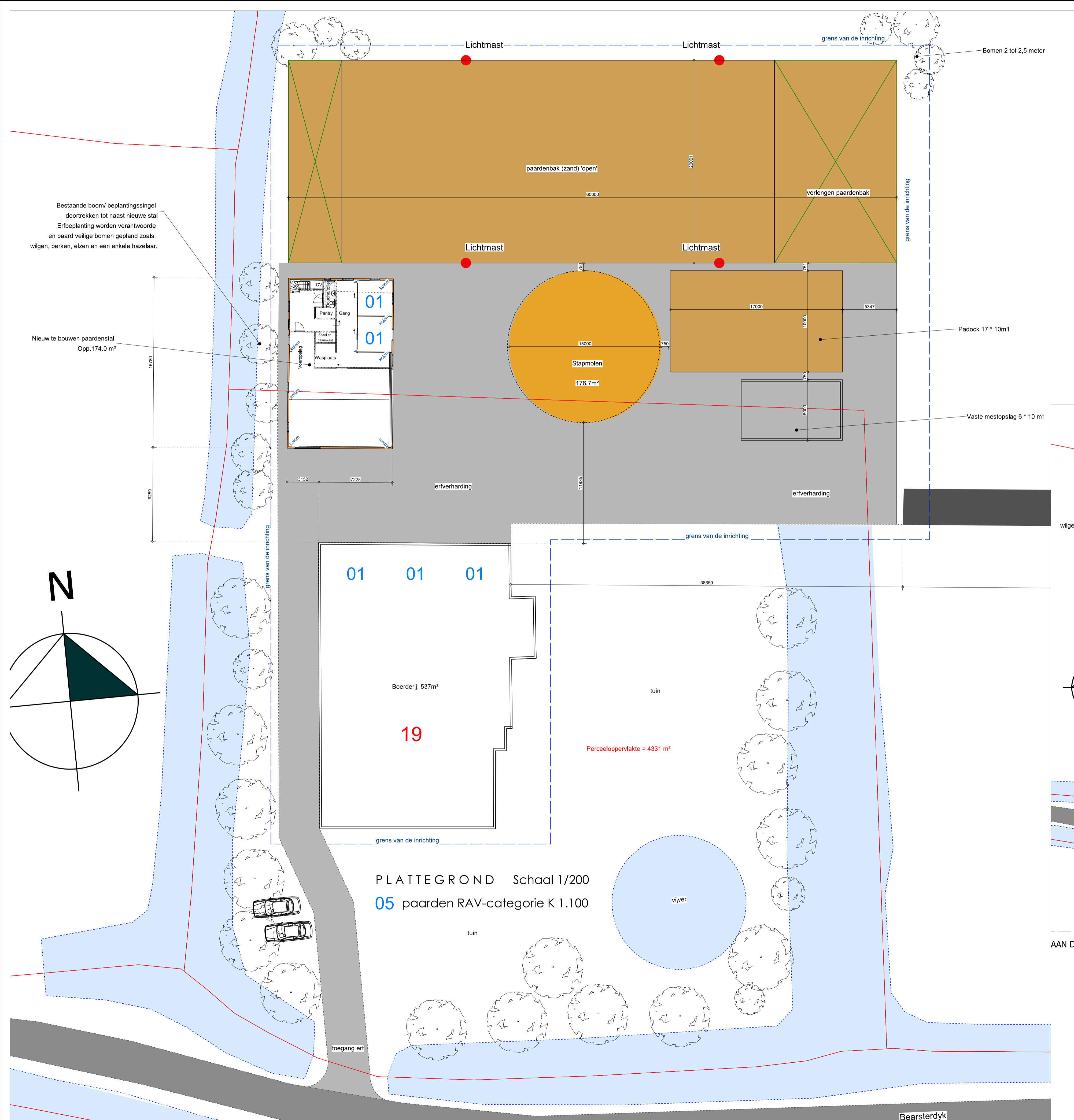

PLATEGROND Schaal 1/200
 05 paarden RAV-categorie K 1.100

AAN DEZE SITUATIE TEKENING KUNNEN GEEN RECHTEN WORDEN ONTLEEND

aanvraagtekening	Project: ERFINRICHTINGSPLAN		
	Opdrachtgever	dh. R. de Boer	Wijzigingen:
	Locatie	Bearsterdyk 19 9025 BP Bears	wijz. A 18-09-2017
	Telefoon / e-mail	rene@duetmanagement.nl	wijz. B -
	Tekening	ERFINRICHTINGSPLAN	wijz. C -
			wijz. D -
			wijz. E -
			wijz. F -
			wijz. G -
			wijz. H -
Getekend: W.D. 09-09-2017	schaal: 1/200 1/500	fase: aanvraag	werknnummer: 1002
buro wietze dijkstra bouwkundig teken- en adviesburo		Koumelkerspaed 8-A 9014 CB Tersoal	
		vormgeving en projectorganisatie E info@burowietzedijkstra.nl T 0515 842007 voor woning- en utiliteitsbouw www.burowietzedijkstra.nl M 06 30046294	

IN HET WERK AANGEBRACHTE WIJZIGINGEN TOV DE TEKENING/
 OMGEVINGSVERGUNNING ZIJN NIET VOOR VERANTWOORDELIJKHEID BURO WIETZE DIJKSTRA

erfinrichtingsplan

C:\documenten\1. Tekeningen\vaanap 1-1

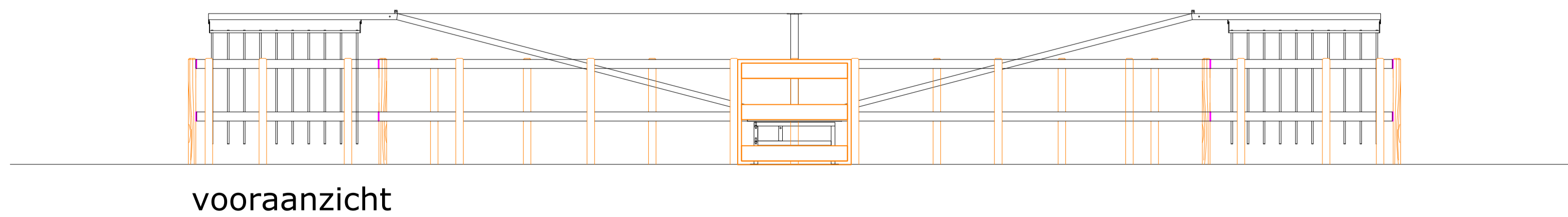
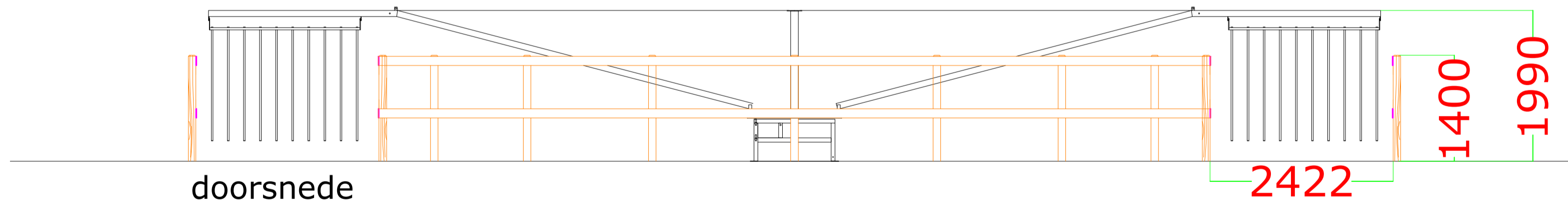
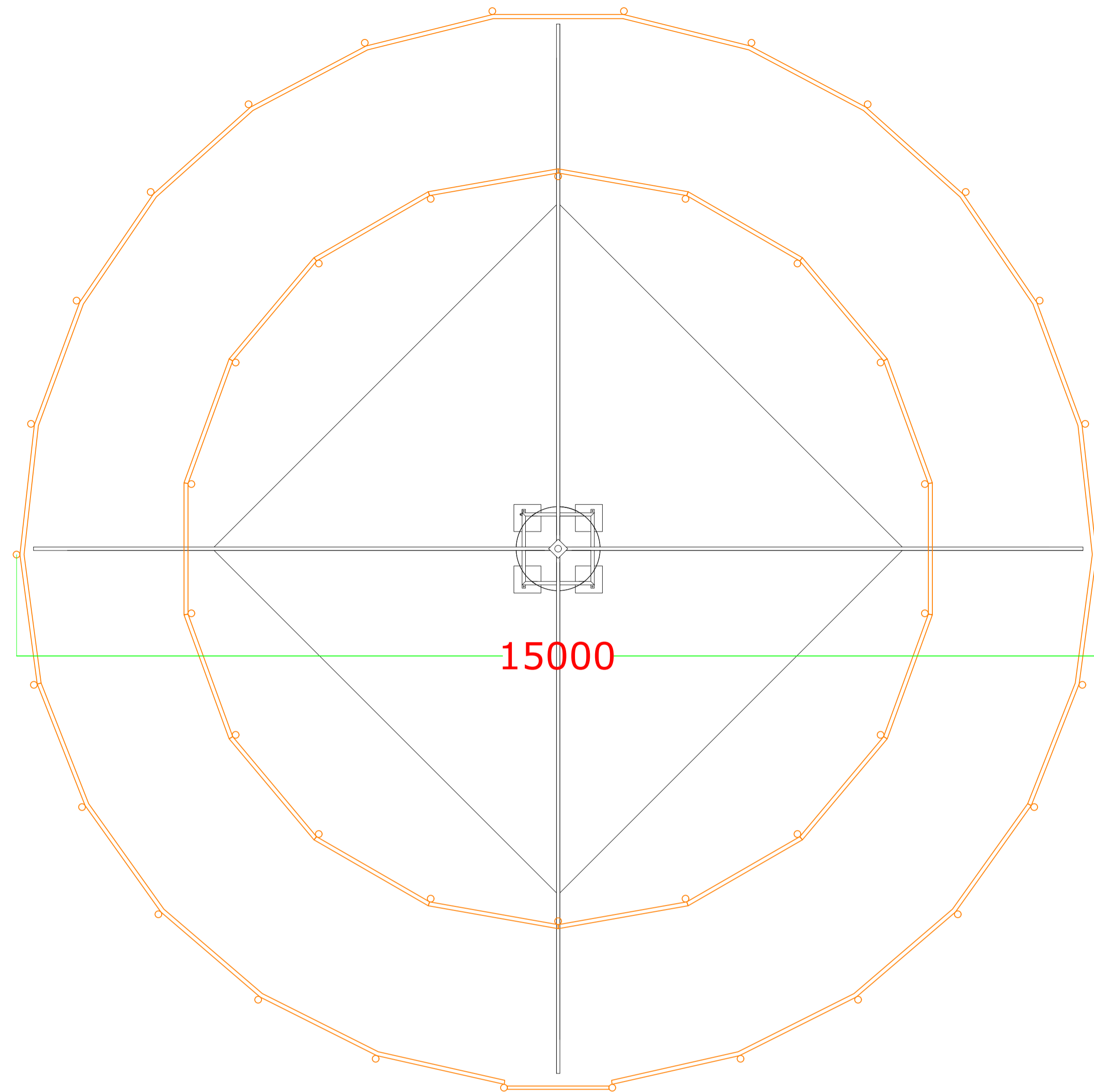

MOLENKONING BV
5375 AC, REEK
HOLLAND +31 486 415174 +31 6
14199850

15 MTR Sweden fence
omheining

DRAWN	Rob Kuijpers
DATE	18-7-2017
STATUS	
SCALE	1:100
Sh:	AI
Units:	mm

Verleende omgevingsvergunning voor het realiseren van een kapschuur met paardenstalling en bijbehorende voorzieningen aan de Bearsterdyk 19 te Bears

Van donderdag 17 mei 2018 tot en met donderdag 28 juni 2018 ligt de omgevingsvergunning ex artikel 2.12, eerste lid, aanhef en onder a, onder 3° van de Wabo voor het realiseren van een kapschuur met paardenstalling en bijbehorende voorzieningen op het adres Bearsterdyk 19 te Bears met bijbehorende stukken ter inzage.

Ontwikkeling

Met dit plan wordt de realisatie van een kapschuur met paardenstalling, een stapmolen, een paardrijbak, een paddock en een mestopslag op het adres Bearsterdyk 19 te Bears mogelijk gemaakt. Het plan is niet in overeenstemming met de bouw- en gebruiksvoorschriften van het ter plaatse geldende bestemmingsplan "Bûtengebied".

Inzage

De omgevingsvergunning met bijbehorende stukken kunt u inzien:

- in het Gemeentehuis, Oldehoofsterkerkhof 2, Leeuwarden (op werkdagen van 8.30 tot 17.00 uur en op donderdag tot 19.30 uur). Hier kunt u ook vragen stellen over het plan en de procedure
- via <https://www.leeuwarden.nl/nl/ruimtelijke-plannen>.

Beroep

Bent u het niet eens met deze verleende omgevingsvergunning? Dan kunt u beroep instellen bij de Rechtbank Noord-Nederland, Afdeling bestuursrecht, Postbus 150, 9700 AD Groningen. U kunt alleen beroep instellen:

- van 18 mei 2018 tot en met 28 juni 2018;
- als u belanghebbende bent en een zienswijze tegen de ontwerp-omgevingsvergunning hebt ingediend;
- als u belanghebbende bent en aantoont dat u redelijkerwijs niet in staat bent geweest tijdig zienswijzen bij het college in te dienen.

Voorlopige voorziening

Hebt u beroep ingesteld, dan kunt u tijdens de beroepstermijn een verzoek om voorlopige voorziening indienen bij de voorzieningenrechter van de Rechtbank Noord-Nederland, Postbus 150, 9700 AD Groningen. Dit kan alleen in spoedeisende zaken.

Het besluit treedt de dag na afloop van de beroepstermijn in werking. Als binnen de beroepstermijn een verzoek om voorlopige voorziening is ingediend, treedt het besluit niet in werking voordat op dat verzoek is beslist.