Gegevens bevoegd gezag

Referentienummer	**Datum ontvangst**

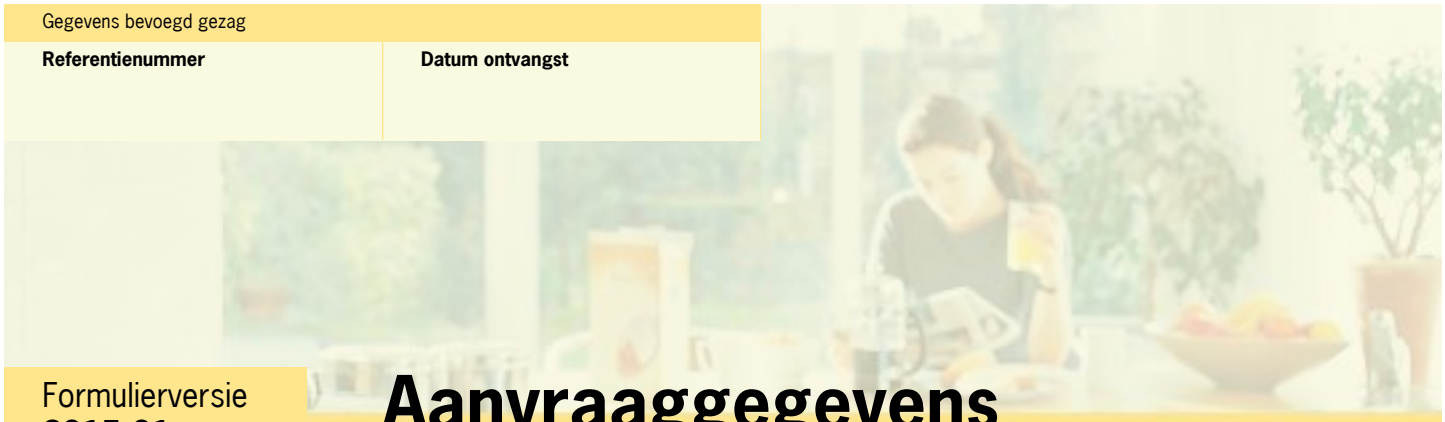

Formulierversie
2015.01

Aanvraaggegevens

Publiceerbare aanvraag/melding

Aanvraagnummer	1836743
Aanvraagnaam	CRV-DBC te Wirdum
Uw referentiecode	B140110
Ingediend op	16-06-2015
Soort procedure	Uitgebreide procedure
Projectomschrijving	Nieuwbouw CRV-Dairy Breeding Center.
Opmerking	-
Gefaseerd	Nee
Gerelateerde aanvraag/melding:	1848547
Blokkerende onderdelen weglaten	Ja
Kosten openbaar maken	Ja
Bijlagen die later komen	constructieberekeningen, constructietekeningen.
Bijlagen n.v.t. of al bekend	-

Bevoegd gezag

Naam:	Gemeente Leeuwarden
Bezoekadres:	Oldehoofsterkerkhof 2 8911 DH Leeuwarden
Postadres:	Postbus 21000 8900 JA Leeuwarden
Telefoonnummer:	14 058
E-mailadres algemeen:	gemeente@leeuwarden.nl
Website:	www.leeuwarden.nl
Bereikbaar op:	Maandag-vrijdag: 8.30 - 17.00 uur. Don.: tot 19.30

Overzicht bijgevoegde modulebladen

Aanvraaggegevens

Aanvragergegevens

Locatie van de werkzaamheden

Werkzaamheden en onderdelen

- Inrichting of mijnbouwwerk oprichten of veranderen (Milieu)
  - Oprichting
- Overig bouwwerk bouwen
  - Bouwen
- Overig bouwwerk bouwen 2
  - Bouwen
- Kappen
  - Kappen
- Woning bouwen
  - Bouwen
- Handelen in strijd met regels ruimtelijke ordening
  - Handelen in strijd met regels ruimtelijke ordening
- Werk of werkzaamheden uitvoeren
  - Werk of werkzaamheden uitvoeren
- Werk of werkzaamheden uitvoeren 2
  - Werk of werkzaamheden uitvoeren
- Werk of werkzaamheden uitvoeren 3
  - Werk of werkzaamheden uitvoeren
- Werk of werkzaamheden uitvoeren 4
  - Werk of werkzaamheden uitvoeren
- Werk of werkzaamheden uitvoeren 5
  - Werk of werkzaamheden uitvoeren
- Werk of werkzaamheden uitvoeren 6
  - Werk of werkzaamheden uitvoeren
- Werk of werkzaamheden uitvoeren 7
  - Werk of werkzaamheden uitvoeren
- Bouwwerk met agrarische functie bouwen
  - Bouwen

Bijlagen

Kosten

Formulierversie
2015.01

Aanvrager bedrijf

1 Bedrijf

KvK-nummer	09128755
Vestigingsnummer	000018243649
Statutaire naam	CRV BV
Handelsnaam	-

2 Contactpersoon

Geslacht	☐ Man ☑ Vrouw
Voorletters	J
Voorvoegsels	-
Achternaam	Schouten
Functie	-

3 Vestigingsadres bedrijf

Postcode	6843NW
Huisnummer	20
Huisletter	-
Huisnummertoevoeging	-
Straatnaam	Wassenaarweg
Woonplaats	Arnhem

4 Correspondentieadres

Postbus	454
Postcode	6800AL
Plaats	Arnhem

Formulierversie
2015.01

Gemachtigde bedrijf

1 Bedrijf

KvK-nummer	09090426
Vestigingsnummer	000020315988
Statutaire naam	DLV Bouw Milieu en Techniek BV
Handelsnaam	-

2 Contactpersoon

Geslacht	☑ Man ☐ Vrouw
Voorletters	I.
Voorvoegsels	-
Achternaam	Boersma
Functie	Projectleider

3 Vestigingsadres bedrijf

Postcode	5400AM
Huisnummer	511
Huisletter	-
Huisnummertoevoeging	-
Straatnaam	Postbus
Woonplaats	Uden

4 Correspondentieadres

Postcode	8440AJ
Huisnummer	354
Huisletter	-
Huisnummertoevoeging	-
Straatnaam	Postbus
Woonplaats	Heerenveen

Formulierversie
2015.01

Locatie

1 Adres

Postcode	9088BX
Huisnummer	32
Huisletter	-
Huisnummertoevoeging	-
Straatnaam	Bredyk
Plaatsnaam	Wirdum
Gelden de werkzaamheden in deze aanvraag/melding voor meerdere adressen of percelen?	☐ Ja ☑ Nee

Formulierversie
2015.01

Oprichting

Inrichting of mijnbouwwerk oprichten of veranderen (Milieu)

1 Gegevens inrichting

Wat is de naam van de inrichting?	CRV Dairy Breeding Center
Wat is de aard van de inrichting?	CRV is een internationale rundveeverbeteringsorganisatie die genetisch materiaal ontwikkelt. CRV beschikt daartoe over 1 van de grootste fokprogramma s ter wereld en tevens is CRV de grootste stamboekorganisatie van rundvee in Nederland. Momenteel beschikt CRV over een stallencomplex met laboratorium en bijbehorende kantoren in Terwispel ten behoeve van embryo- en eicelwinning. Tevens exploiteert CRV in Harfsen een IVP-laboratorium ten behoeve van in vitro bevruchting en embryodistributie. CRV wil de activiteiten van de locaties Terwispel en Harfsen concentreren op één locatie in het buitengebied van Leeuwarden. De faciliteiten te Terwispel en Harfsen worden afgebouwd.
Vraagt u de vergunning aan voor onbepaalde of bepaalde tijd?	☑ Onbepaalde tijd ☐ Bepaalde tijd
Welke voornaamste grond- en hulpstoffen gebruikt u?	Gras, mais, mengvoer, kunstmest
Welke voornaamste tussen-, neven- en eindproducten produceert u?	embryo- en eicelwinning, in vitro bevruchting, mest
Geef de totale maximale capaciteit van de inrichting en het maximale motorische of thermische vermogen van de bij de inrichting behorende installaties.	Zie milieutekening
Maken proefnemingen deel uit van de aanvraag?	☐ Ja ☑ Nee
Is voor de inrichting eerder een vergunning verleend?	☑ Ja ☐ Nee
Worden extra maatregelen getroffen om de belasting van het milieu te voorkomen of te beperken tijdens proefdraaien, schoonmaak-, onderhouds -en herstelwerkzaamheden?	☐ Ja ☑ Nee
Waarom worden geen extra maatregelen genomen om de milieubelasting te voorkomen of te beperken tijdens proefdraaien, schoonmaak-, onderhouds -en herstelwerkzaamheden?	Niet noodzakelijk

Voor deze rubriek moet u mogelijk één of meerdere tabellen als bijlage toevoegen. De opbouw van deze tabellen staat op het toelichtingenblad 'Tabellen'.

2 Bedrijfstijden

Wat zijn de tijden en dagen, danwel perioden waarop de inrichting of onderdelen daarvan, in bedrijf zijn?	Continue

3 Bestemming

Zijn de (wijzigingen van de) activiteiten in overeenstemming met het bestemmingsplan?	☐ Ja ☑ Nee
Is er al een vrijstelling of wijziging van het bestemmingsplan aangevraagd of in procedure?	☑ Ja ☐ Nee

4 Omgeving van de inrichting

Waar ligt de inrichting?	☐ Centrum ☐ Rustige woonwijk ☐ Gemengd gebied ☐ Industrieterrein ☑ Buitengebied ☐ Anders
Wat is het dichtstbijzijnde gevoelige object?	Brédyk 183
Wat is de afstand in meters van de grens van de inrichting tot het dichtstbijzijnde gevoelige object?	100

5 Wijze vaststellen milieubelasting

Beschrijf de aard en omvang van de belasting van het milieu die de inrichting tijdens normaal bedrijf kan veroorzaken, daaronder begrepen een overzicht van de belangrijkste nadelige gevolgen voor het milieu die daardoor kunnen worden veroorzaakt.	Er is sprake van geluid, geur, fijnstof en ammoniak belasting
Beschrijf de wijze waarop gedurende het in werking zijn van de inrichting de belasting van het milieu, die de inrichting veroorzaakt, wordt vastgesteld en geregistreerd.	Gecombineerde opgave, logboek, facturen

6 Ongewone voorvallen

Kunnen binnen uw inrichting ongewone voorvallen ontstaan die nadelige gevolgen kunnen hebben op het milieu?	☐ Ja ☑ Nee

7 MER-(beoordelings)plicht

Voor sommige projecten is het vanwege de mogelijke impact op het milieu verplicht om een milieueffectrapport (MER) op te stellen. Denk hierbij aan de aanleg of aanpassing van (water)wegen, de winning van delfstoffen, afvalverwerkings- en energiebedrijven en de chemische-, papier- en levensmiddelenindustrie. Ook activiteiten waarbij de bestemming van een terrein wordt gewijzigd (zoals de aanleg van een jachthaven) vallen onder de werkingssfeer van het Besluit milieueffectrapportage.

Geldt voor uw activiteit de plicht om een milieueffectrapport op te stellen (m.e.r.-plicht)?	☐ Ja ☑ Nee

Staat de activiteit vermeld in kolom 1 van onderdeel D van de bijlage bij het Besluit milieueffectrapportage?	☑ Ja ☐ Nee
Worden de drempelwaarden in kolom 2 van onderdeel D van de bijlage bij het Besluit milieueffectrapportage overschreden?	☑ Ja ☐ Nee
Onder welke categorie van onderdeel D van de bijlage bij het Besluit milieueffectrapportage valt de aangevraagde activiteit?	D14
Geef de omvang van de door u aangevraagde activiteit in dezelfde eenheid als de waarde/capaciteit zoals genoemd in kolom 2 van onderdeel D van de bijlage bij het Besluit milieueffectrapportage.	388 jv + 32 ov rv

8 Milieuzorg

Beschikt u over een milieumanagementsysteem?	☐ Ja ☑ Nee ☐ Deels

9 Toekomstige Ontwikkelingen

Verwacht u ontwikkelingen binnen uw inrichting die voor de beslissing op de aanvraag van belang kunnen zijn?	☐ Ja ☑ Nee
Verwacht u ontwikkelingen in de omgeving van uw inrichting die van belang kunnen zijn voor de bescherming van het milieu?	☐ Ja ☑ Nee

10 Bodem

Verricht u bodembedreigende activiteiten of slaat u bodembedreigende stoffen op?	☑ Ja ☐ Nee
Hebt u een nulsituatie bodemonderzoek uitgevoerd?	☐ Ja ☑ Nee
Waarom hebt u geen nulsituatie bodemonderzoek uitgevoerd?	Niet noodzakelijk
Hebt u een bodemrisicorapport opgesteld?	☑ Ja ☐ Nee

11 Brandveiligheid

Welke maatregelen hebt u getroffen om brand te voorkomen?	Brandpreventierapport
Welke brandblusmiddelen gebruikt u?	☐ Branddekens ☐ Draagbare blusmiddelen ☐ Brandslanghaspels ☐ Stationaire blusinstallaties ☑ Mobiele blusmiddelen ☐ Anders
Beschikt u over een bedrijfsbrandweer?	☐ Ja ☑ Nee

Verricht u op het buitenterrein brandgevaarlijke activiteiten?	☐ Ja ☑ Nee

12 Afvalwater

Loost u afvalwater uit uw inrichting?	☑ Ja ☐ Nee
Waarop loost u afvalwater?	☑ Lozing op of in de bodem (infiltratie) ☐ Lozing via een openbaar riool op oppervlaktewater ☐ Lozing via een niet-openbaar (eigen) vuilwaterriool op een werk waterschap (riolering of RWZI) ☐ Lozing via een openbaar vuilwaterriool op een rioolwaterzuiveringsinstallatie ☐ Lozing via hemelwaterriool ☑ Anders
Op welke andere wijze loost u afvalwater?	afvalwater laboratorium, leidingwater wordt middels een RO-filtersysteem tot Type III water gezuiverd.
Welk afvalwater loost u?	☐ Procesafvalwater ☐ Koelwater ☐ Ketelspuiwater ☐ Regeneratiewater van ionenwisselaar ☑ Laboratoriumafvalwater ☐ Spoelwater ontijzering ☑ Niet-verontreinigd hemelwater ☐ Verontreinigd hemelwater ☐ Huishoudelijk afvalwater ☐ Overig afvalwater
Wat is de aard van het laboratorium?	☐ Controle ☐ Research ☐ Onderwijs en scholing ☐ Applicatie en ontwikkeling ☑ Anders
Beschrijf welk ander laboratorium in uw bedrijf aanwezig is.	Het produceren van embryo s gebeurt middels diverse stappen. Deze stappen bestaan globaal uit eicel- en embryowinning, kweken, invriezen, Opslag en het reinigen van materialen welke gebruikt worden in het lab.
Door welke van de volgende handelingen ontstaat in uw bedrijf laboratoriumafvalwater?	☐ Natte analyse ☐ Droge analyse ☐ Filmverdamping ☐ Extractie ☐ Organische synthese ☐ Anorganische synthese ☐ Koeling apparatuur ☐ Gaswassing ☐ Afzuiging ☑ Spoelen/schoonmaken ☐ Weggooien via afvoer ☐ Anders
Zijn er interne bedrijfsvoorschriften en/of voorzieningen teneinde gebruikte chemicaliën en/of resten van de geanalyseerde monsters afzonderlijk te verzamelen en/of op een andere wijze terug te houden?	☑ Ja ☐ Nee
Van welk type oppervlak is het niet-verontreinigd hemelwater afkomstig?	☑ Dakoppervlak ☑ Verhard terrein ☐ Onverhard terrein

Wat is de grootte van het dakoppervlak in m2, waarvan het niet-verontreinigd hemelwater afkomstig is?	7150
Wat is de grootte van het oppervlak van het verhard terrein in m2, waarvan het niet-verontreinigd hemelwater afkomstig is?	18000
Zijn er andere bedrijven op de bedrijfsriolering aangesloten?	☐ Ja ☑ Nee
Zijn er andere woningen op de bedrijfsriolering aangesloten?	☐ Ja ☑ Nee
Worden preventieve maatregelen getroffen en/of onderzoeken verricht om de lozing van afvalwater te voorkomen?	☑ Ja ☐ Nee
Worden afvalwaterstromen en/of stoffen hergebruikt?	☐ Ja ☑ Nee
Is de afkoppeling van het niet-verontreinigd hemelwater van het vuilwaterriool al gerealiseerd?	☑ Ja ☐ Nee
Beschrijf hoe het afgekoppelde niet-verontreinigd hemelwater binnen uw inrichting nu wordt verwijderd.	bezinkputten
Is/zijn er zuiveringtechnische voorzieningen aanwezig binnen uw inrichting?	☑ Ja ☐ Nee
Zijn er voorschriften en/of procedures aanwezig die aangeven welke maatregelen genomen moeten worden bij ongewone voorvallen en/of onvoorziene lozingen?	☑ Ja ☐ Nee
Is van lozingen direct in oppervlaktewater een immissietoets uitgevoerd?	☐ Ja ☑ Nee
Zijn er toekomstige ontwikkelingen die redelijkerwijs van belang kunnen zijn voor de aanvraag?	☐ Ja ☑ Nee

Voor deze rubriek moet u mogelijk één of meerdere tabellen als bijlage toevoegen. De opbouw van deze tabellen staat op het toelichtingenblad 'Tabellen'.

13 Afvalstoffen die in de inrichting ontstaan

Welke afvalstoffen voert u gescheiden af?	Bedrijfsafval, landbouwplastic, kadavers, tl buizen, afgewerkte olie, gft/groen, glas, metaal, plastic, huishoudelijk afval
Hergebruikt u afvalstoffen die vrijkomen binnen uw inrichting?	☐ Ja ☑ Nee

Voor deze rubriek moet u mogelijk één of meerdere tabellen als bijlage toevoegen. De opbouw van deze tabellen staat op het toelichtingenblad 'Tabellen'.

14 Lucht

Worden er stoffen naar de lucht uitgestoten?	☑ Ja ☐ Nee

Wordt er stikstofoxiden, koolmonoxide, fijn stof, arseen, cadmium, nikkel, benzo(a)pyreen, benzeen, zwaveldioxide en/of lood naar de lucht uitgestoten?	☑ Ja ☐ Nee
Is er een rapport met betrekking tot de luchtkwaliteit opgesteld?	☐ Ja ☑ Nee
Worden er nog andere stoffen uitgestoten?	☑ Ja ☐ Nee
Is er een rapport met betrekking tot luchtemissieonderzoek opgesteld?	☐ Ja ☑ Nee
Zijn er binnen het bedrijf installaties aanwezig die warme lucht uitstoten?	☐ Ja ☑ Nee
Hebt u een meet- en registratiesysteem?	☐ Ja ☑ Nee
Is het Oplosmiddelenbesluit van toepassing?	☐ Ja ☑ Nee
Is er sprake van diffuse emissies van Vluchtige Organische Stoffen (VOS)?	☐ Ja ☑ Nee
Zijn er andere diffuse emissies anders dan de diffuse emissies van Vluchtige Organische Stoffen aanwezig?	☐ Ja ☑ Nee
Is een bijzondere regeling van de Nederlandse emissierichtlijn (NeR) op de luchtemissie van toepassing?	☐ Ja ☑ Nee
Neemt u deel aan de NOx-emissiehandel?	☐ Ja ☑ Nee
Is op één of meerdere installaties het Bees A van toepassing?	☐ Ja ☑ Nee
Is op één of meerdere installaties het Bems van toepassing?	☐ Ja ☑ Nee
Is op één of meerdere installaties het BVA van toepassing?	☐ Ja ☑ Nee

Voor deze rubriek moet u mogelijk één of meerdere tabellen als bijlage toevoegen. De opbouw van deze tabellen staat op het toelichtingenblad 'Tabellen'.

15 Geluid en trillingen

Ligt de inrichting op een gezoneerd industrieterrein?	☐ Ja ☑ Nee
Hebt u een akoestisch onderzoek uitgevoerd?	☑ Ja ☐ Nee
Veroorzaken de activiteiten trillingen?	☐ Ja ☑ Nee

16 Energie

Verbruikt u in uw inrichting meer dan 50.000 kWh elektriciteit of meer dan 25.000 m3 aardgas(equivalenten) per jaar?	☑ Ja ☐ Nee

Verbruikt u in uw inrichting meer dan 200.000 kWh elektriciteit of meer dan 75.000 m3 aardgas(equivalenten) per jaar?	☑ Ja ☐ Nee
Hoeveel elektriciteit verbruikt u in uw inrichting in kWh per jaar?	245000
Hoeveel aardgas(equivalenten) verbruikt u in uw inrichting in m3 per jaar?	20000
Doet uw inrichting mee aan de CO2- emissiehandel?	☐ Ja ☑ Nee
Geef aan of en aan welke meerjarenafspraak uw inrichting deelneemt.	☐ Meerjarenafspraak (MJA3) ☐ Meerjarenafspraak energie-efficiëntie (MJA-ETS) ☑ Geen van beide

17 Externe veiligheid

Wordt uw inrichting genoemd in artikel 2 (en niet in artikel 3) van het Besluit externe veiligheid inrichtingen (Bevi)?	☐ Ja ☑ Nee
Wordt uw inrichting genoemd in artikel 4, onderdeel b, e of f van het Registratiebesluit externe veiligheid?	☐ Ja ☑ Nee
Is er een kwantitatieve risicoanalyse uitgevoerd?	☐ Ja ☑ Nee
Zijn er binnen uw inrichting specifieke technische maatregelen gerealiseerd om de gevolgen voor de omgeving te beperken in geval van ongewone voorvallen?	☐ Ja ☑ Nee
Zijn er binnen uw inrichting specifieke procedurele maatregelen gerealiseerd om de gevolgen voor de omgeving te beperken in geval van ongewone voorvallen?	☐ Ja ☑ Nee

18 Verkeer, vervoer en mobiliteit

Hebt u een preventieplan voor beperking van verkeer- en vervoerbewegingen opgesteld?	☑ Ja ☐ Nee
Heeft u parkeerplaatsen in de open lucht binnen uw inrichting?	☑ Ja ☐ Nee
Hoeveel parkeerplaatsen hebt u in de open lucht binnen uw inrichting?	24
Hebt u maatregelen getroffen om visuele hinder als gevolg van de parkeerplaatsen te voorkomen?	☑ Ja ☐ Nee
Beschrijf de maatregelen die u hebt getroffen om visuele hinder als gevolg van de parkeerplaatsen te voorkomen.	landschappelijke inrichting
Maakt een parkeergarage deel uit van uw inrichting?	☐ Ja ☑ Nee

19 Geur

Is er sprake van geuremissie?	☑ Ja ☐ Nee
Kan de geuremissie leiden tot geurhinder?	☐ Ja ☑ Nee
Waarom is er geen sprake van geurhinder?	Voldoet aan Wet Geurhinder en Veehouderij

20 Beste Beschikbare Technieken

Zijn er binnen uw inrichting één of meerdere gpbv-installaties, zoals bedoeld in bijlage 1 van de IPPC-richtlijn?	☐ Ja ☑ Nee

Als de IPPC-richtlijn op u van toepassing is, worden de omgevingsvergunning en de watervergunning gecoördineerd. De aanvraag van de omgevingsvergunning moet daarom tegelijk met of uiterlijk binnen 6 weken na de aanvraag van de watervergunning worden ingediend.

Zijn er binnen uw inrichting installaties of opslagen aanwezig waarop één of meerdere Nederlandse informatie documenten over BBT van toepassing zijn?	☑ Ja ☐ Nee
Geef de titels van de betreffende informatie documenten.	Besluit Huisvesting

21 Gassen

Hoe slaat u gassen op binnen uw inrichting?	☐ Vaste reservoirs ☐ Mobiele reservoirs ☑ Flessen ☐ Spuitbussen en/of gaspatronen ☐ Anders
Wordt er voor het transport van gassen, met uitzondering van aardgas, gebruik gemaakt van ondergrondse leidingen?	☐ Ja ☑ Nee
Worden er gasflessen gevuld?	☐ Ja ☑ Nee

Voor deze rubriek moet u mogelijk één of meerdere tabellen als bijlage toevoegen. De opbouw van deze tabellen staat op het toelichtingenblad 'Tabellen'.

22 Vloeistoffen in tanks

Is brandbeschermende bekleding aanwezig?	☐ Ja ☑ Nee
Wordt er verwarmde vloeistof opgeslagen?	☐ Ja ☑ Nee
Is er een installatiecertificaat aanwezig?	☑ Ja ☐ Nee

Voor deze rubriek moet u mogelijk één of meerdere tabellen als bijlage toevoegen. De opbouw van deze tabellen staat op het toelichtingenblad 'Tabellen'.

23 Compressor

Voor deze rubriek moet u een tabel als bijlage toevoegen. De opbouw van deze tabel staat op het moduleblad 'Tabellen'.

24 Koelinstallaties, vriesinstallaties en/of warmtepompen

Welke koudemiddelen worden toegepast?

- [x] CFK
- [ ] HCFK
- [ ] HFK
- [ ] HCFK/HFK
- [ ] Ethaan
- [ ] Propaan
- [ ] Isobutaan
- [ ] Ammoniak
- [ ] CO2
- [ ] Anders

Is er binnen de inrichting een opslagplaats voor CKFS's/HCFK's/HFK's?

- [ ] Ja
- [x] Nee

Voor deze rubriek moet u mogelijk één of meerdere tabellen als bijlage toevoegen. De opbouw van deze tabellen staat op het toelichtingenblad 'Tabellen'.

25 Noodstroomvoorziening

Welk type noodstroomvoorziening(en) is of zijn aanwezig binnen de inrichting?

- [x] Noodstroomaggregaat
- [ ] Batterij
- [ ] UPS-systeem
- [ ] Anders

Wordt de noodstroomvoorziening alleen gebruikt wanneer de normale energietoelevering uitvalt?

- [x] Ja
- [ ] Nee

Wordt het hele bedrijf draaiende gehouden door de noodstroomvoorziening?

- [x] Ja
- [ ] Nee

Voor deze rubriek moet u mogelijk één of meerdere tabellen als bijlage toevoegen. De opbouw van deze tabellen staat op het toelichtingenblad 'Tabellen'.

26 Stookinstallatie

Voor deze rubriek moet u een tabel als bijlage toevoegen. De opbouw van deze tabel staat op het moduleblad 'Tabellen'.

27 Het houden van dieren (intensieve veehouderij)

Per huisvestingssysteem moet u in een bijlage onderstaande gegevens specificeren:
- Hoofd- en diercategorie van de te houden landbouwhuisdieren volgens de Regeling ammoniak en veehouderij (Rav) inclusief de bijbehorende Rav-code- BWL- of BB-nummer van het huisvestingssysteem
- Aantal landbouwhuisdieren per diercategorie, per dierenverblijf en per huisvestingssysteem
- Stalnummer van het betreffende huisvestingssysteem
- Eventuele combinatie met een ander huisvestingssysteem of aanvullende technieken inclusief de bijbehorende Rav-code en BWL- of BB-nummer
- Totale ammoniakemissie in kg per jaar (NH3/kg/jaar)
- Totale geuremissie in odour units per seconde (ouE/sec)
- Totale fijnstofemissie in gram per jaar (g/jaar)
- Beschrijving van het ventilatiesysteem per huisvestingssysteem
- Diameter van de ventilatoren

Hebt u voor deze inrichting vergunde rechten voor het houden van dieren?

- [x] Ja
- [ ] Nee

Is er een luchtwasser aanwezig?

- [ ] Ja
- [x] Nee

Wat is de kortste afstand in m vanaf een emissiepunt van de stal tot het dichtstbijzijnde geurgevoelig object, zoals een woning of verblijfplaats voor mensen?

115

Wat is het adres van het geurgevoelig object?	Brédyk 183
Is het geurgevoelig object gelegen in de bebouwde kom?	☐ Ja ☑ Nee
Wat is de afstand in m vanaf de grens van de inrichting tot het dichtstbijzijnde kwetsbaar gebied, zoals een voor verzuring gevoelig natuurgebied?	9000
Is de afstand in m tussen het emissiepunt van de stal en de dichtstbijzijnde tuinbouwgewassen van derden minder dan 25 meter?	☐ Ja ☑ Nee
Is de afstand in m tussen het emissiepunt van de stal en de dichtstbijzijnde coniferenteelt van derden minder dan 50 meter?	☐ Ja ☑ Nee
Wordt er voer in silo's opgeslagen?	☑ Ja ☐ Nee
Is er kuilvoer aanwezig?	☑ Ja ☐ Nee
Hoe wordt het kuilvoer opgeslagen?	☑ Sleufsilo ☐ Kuil ☑ Verpakte balen
Hoe wordt het percolaat van het in de sleufsilo opgeslagen kuilvoer opgevangen?	opvangput naar mestkelder
Wordt er gebruik gemaakt van brijvoer?	☐ Ja ☑ Nee
Welke soorten mest worden opgeslagen?	☑ Vast ☑ Vloeibaar
Hoe wordt de vaste mest opgeslagen?	☑ Mestplaat ☐ In de stal ☐ Anders
Wat is de maximale opslaghoeveelheid in m3 van de vaste mest?	500
Hoe wordt de vloeibare mest opgeslagen?	☑ Mestkelder ☐ Mestsilo ☑ Anders
Beschrijf kort de voorziening voor de opslag van vloeibare mest.	onder vaste mestopslag
Wat is de maximale opslaghoeveelheid in m3 van de vloeibare mest?	7100
Is er een melkinstallatie aanwezig?	☐ Ja ☑ Nee
Is er een hygiënesluis aanwezig?	☑ Ja ☐ Nee
Hoe wordt het afvalwater afkomstig van de hygiënesluis geloosd?	riolering
Hoe wordt het afvalwater afkomstig van de kadaverplaats of kadaverton geloosd?	mestkelder

28 Opslag van meststoffen

Welk(e) soort(en) mest word(t)(en) opgeslagen?	☑ Organische mest ☑ Kunstmest
Welk(e) soort(en) organische mest word(t)(en) opgeslagen?	☑ Vaste organische mest ☑ Vloeibare organische mest

Voor deze rubriek moet u mogelijk één of meerdere tabellen als bijlage toevoegen. De opbouw van deze tabellen staat op het toelichtingenblad 'Tabellen'.

29 Wassen van voertuigen

Welk soort wasplaats heeft u?	☐ Wasplaats of wasbox voor eigen personenwagens ☐ Wasplaats of wasbox voor eigen vrachtwagens ☐ Wasplaats of wasbox voor eigen materieel ☐ Autowasstraat voor eigen personenwagens ☐ Autowasstraat voor personenwagens van derden ☐ Truckwash voor eigen voertuigen ☐ Truckwash voor voertuigen van derden ☑ Anders
Beschrijf de wasvoorziening en de voertuigen die hierop gewassen worden.	Spoelplaats, voertuigen van derden

30 Laboratorium

Worden er genetisch gemodificeerde organismen (GGO's) gebruikt in het laboratorium / in één van de laboratoria?	☐ Ja ☑ Nee
Worden er radioactieve bronnen in het laboratorium gebruikt?	☐ Ja ☑ Nee
Zijn er zuurkasten aanwezig?	☐ Ja ☑ Nee

Voor deze rubriek moet u mogelijk één of meerdere tabellen als bijlage toevoegen. De opbouw van deze tabellen staat op het toelichtingenblad 'Tabellen'.

Formulierversie
2015.01

Bouwen

Overig bouwwerk bouwen

1 De bouwwerkzaamheden

Wat is er op het bouwwerk van toepassing?	☐ Het wordt geheel vervangen ☐ Het wordt gedeeltelijk vervangen ☑ Het wordt nieuw geplaatst
Eventuele toelichting	-
Hebt u voor deze bouwwerkzaamheden al eerder een vergunning aangevraagd?	☐ Ja ☑ Nee

2 Plaats van het bouwwerk

Waar gaat u bouwen?	Terrein

3 Bruto vloeroppervlakte bouwwerk

Verandert de bruto vloeroppervlakte van het bouwwerk door de bouwwerkzaamheden?	☑ Ja ☐ Nee
Wat is de bruto vloeroppervlakte van het bouwwerk in m2 voor uitvoering van de bouwwerkzaamheden?	0
Wat is de bruto vloeroppervlakte van het bouwwerk in m2 na uitvoering van de bouwwerkzaamheden?	5320

4 Bruto inhoud bouwwerk

Verandert de bruto inhoud van het bouwwerk door de bouwwerkzaamheden?	☑ Ja ☐ Nee
Wat is de bruto inhoud van het bouwwerk in m3 voor uitvoering van de bouwwerkzaamheden?	0
Wat is de bruto inhoud van het bouwwerk in m3 na uitvoering van de bouwwerkzaamheden?	37369

5 Oppervlakte bebouwd terrein

Verandert de bebouwde oppervlakte van het terrein na uitvoering van de bouwwerkzaamheden?	☑ Ja ☐ Nee

Wat is de bebouwde oppervlakte van het terrein in m2 voor uitvoering van de bouwwerkzaamheden?	101
Wat is de bebouwde oppervlakte van het terrein in m2 na uitvoering van de bouwwerkzaamheden?	5421

6 Seizoensgebonden en tijdelijke bouwwerken

Gaat het om een seizoensgebonden bouwwerk?	☐ Ja ☑ Nee
Gaat het om een tijdelijk bouwwerk?	☐ Ja ☑ Nee

7 Gebruik

Waar gebruikt u het bouwwerk en/ of terrein momenteel voor?	☐ Wonen ☑ Overige gebruiksfuncties
Geef aan waar u het bouwwerk en/ of terrein momenteel voor gebruikt.	Agrarisch erf melkveehouderij + grasland.
Waar gaat u het bouwwerk voor gebruiken?	☐ Wonen ☑ Overige gebruiksfuncties
Geef aan waar u het bouwwerk voor gaat gebruiken.	Laboratorium en 2 ligboxenstallen

8 Gebruiksfuncties

In onderstaande tabel staan in de eerste kolom mogelijke gebruiksfuncties die in een bouwwerk kunnen voorkomen. Vul voor alle gebruiksfuncties die voor u van toepassing zijn het aantal personen, de totale gebruiksoppervlakte en de totale vloeroppervlakte van het verblijfsgebied in m2 in hele getallen in.

Gebruiksfunctie	Aantal personen	Gebruiksoppervlakte (m2)	Verblijfsoppervlakte (m2)
Bijeenkomst			
Cel			
Gezondheidszorg			
Industrie		5870	
Kantoor			
Logies			
Onderwijs			
Sport			
Winkel			
Overige gebruiksfuncties			

9 Uiterlijk bouwwerk/welstand

Beschrijf van de onderstaande onderdelen de materialen en kleuren die u voor het bouwwerk gebruikt. U mag het veld leeg laten als u materialen en kleuren in de bijlagen vermeldt

Onderdelen	Materiaal	Kleur
Gevels		
- Plint gebouw		
- Gevelbekleding		
- Borstweringen		
- Voegwerk		
Kozijnen		
- Ramen		
- Deuren		
- Luiken		
Dakgoten en boeidelen		
Dakbedekking		

Vul hier overige onderdelen en bijbehorende materialen en kleuren in.

Zie renvooi tekening B140110-11 blad V10.

10 Mondeling toelichten

Ik wil mijn bouwplan mondeling toelichten voor de welstandscommissie/ stadsbouwmeester.

- ☐ Ja
- ☑ Nee

Formulierversie
2015.01

Bouwen

Overig bouwwerk bouwen 2

1 De bouwwerkzaamheden

Wat is er op het bouwwerk van toepassing?	☐ Het wordt geheel vervangen ☐ Het wordt gedeeltelijk vervangen ☑ Het wordt nieuw geplaatst
Eventuele toelichting	-
Hebt u voor deze bouwwerkzaamheden al eerder een vergunning aangevraagd?	☐ Ja ☑ Nee

2 Plaats van het bouwwerk

Waar gaat u bouwen?	Terrein

3 Bruto vloeroppervlakte bouwwerk

Verandert de bruto vloeroppervlakte van het bouwwerk door de bouwwerkzaamheden?	☑ Ja ☐ Nee
Wat is de bruto vloeroppervlakte van het bouwwerk in m2 voor uitvoering van de bouwwerkzaamheden?	0
Wat is de bruto vloeroppervlakte van het bouwwerk in m2 na uitvoering van de bouwwerkzaamheden?	1664

4 Bruto inhoud bouwwerk

Verandert de bruto inhoud van het bouwwerk door de bouwwerkzaamheden?	☑ Ja ☐ Nee
Wat is de bruto inhoud van het bouwwerk in m3 voor uitvoering van de bouwwerkzaamheden?	0
Wat is de bruto inhoud van het bouwwerk in m3 na uitvoering van de bouwwerkzaamheden?	10665

5 Oppervlakte bebouwd terrein

Verandert de bebouwde oppervlakte van het terrein na uitvoering van de bouwwerkzaamheden?	☑ Ja ☐ Nee

Wat is de bebouwde oppervlakte van het terrein in m2 voor uitvoering van de bouwwerkzaamheden?	101
Wat is de bebouwde oppervlakte van het terrein in m2 na uitvoering van de bouwwerkzaamheden?	1765

6 Seizoensgebonden en tijdelijke bouwwerken

Gaat het om een seizoensgebonden bouwwerk?	☐ Ja ☑ Nee
Gaat het om een tijdelijk bouwwerk?	☐ Ja ☑ Nee

7 Gebruik

Waar gebruikt u het bouwwerk en/ of terrein momenteel voor?	☐ Wonen ☑ Overige gebruiksfuncties
Geef aan waar u het bouwwerk en/ of terrein momenteel voor gebruikt.	Agrarisch erf melkveehouderij + grasland.
Waar gaat u het bouwwerk voor gebruiken?	☐ Wonen ☑ Overige gebruiksfuncties
Geef aan waar u het bouwwerk voor gaat gebruiken.	Quarantainestal met werktuigenberging

8 Gebruiksfuncties

In onderstaande tabel staan in de eerste kolom mogelijke gebruiksfuncties die in een bouwwerk kunnen voorkomen. Vul voor alle gebruiksfuncties die voor u van toepassing zijn het aantal personen, de totale gebruiksoppervlakte en de totale vloeroppervlakte van het verblijfsgebied in m2 in hele getallen in.

Gebruiksfunctie	Aantal personen	Gebruiksoppervlakte (m2)	Verblijfsoppervlakte (m2)
Bijeenkomst			
Cel			
Gezondheidszorg			
Industrie		1626	
Kantoor			
Logies			
Onderwijs			
Sport			
Winkel			
Overige gebruiksfuncties			

9 Uiterlijk bouwwerk/welstand

Beschrijf van de onderstaande onderdelen de materialen en kleuren die u voor het bouwwerk gebruikt. U mag het veld leeg laten als u materialen en kleuren in de bijlagen vermeldt

Onderdelen	Materiaal	Kleur
Gevels		
- Plint gebouw		
- Gevelbekleding		
- Borstweringen		
- Voegwerk		
Kozijnen		
- Ramen		
- Deuren		
- Luiken		
Dakgoten en boeidelen		
Dakbedekking		

Vul hier overige onderdelen en bijbehorende materialen en kleuren in.

Zie renvooi tekening B140110-12 blad V10

10 Mondeling toelichten

Ik wil mijn bouwplan mondeling toelichten voor de welstandscommissie/ stadsbouwmeester.

- ☐ Ja
- ☑ Nee

Formulierversie
2015.01

Kappen

1 Kappen

Wat wilt u gaan doen?	☑ Kappen ☐ Anders
Om hoeveel houtopstanden gaat het?	4
Beschrijf per houtopstand om welk soort houtopstand het gaat.	Gemengd in hoofdzaak essen, enkele esdoorns, wilgen en een iep.
Beschrijf per houtopstand de locatie op het voor-, zij-, of achtererf.	zij- en achtererf
Geef per houtopstand de diameter van de stam in centimeter, gemeten op 1,30 m boven het maaiveld.	diameter varieert van 20 - 30 cm.
Beschrijf per houtopstand of er een mogelijkheid is tot herbeplanten en, zo ja, of u dat van plan bent. Geef in het geval van herbeplanten aan op welke locatie en met welke soorten u dat wilt gaan doen.	herplant volgens tekening B11
Geef eventueel een toelichting op wat u gaat doen.	-

2 Gemeentespecifieke vragen

Omtrek dikste stam op 1,30 m van de grond in cm?	-
Wilt u herplanten? Als ja: herplantplan toevoegen (zie toelichting).	☑ Ja ☐ Nee
Geef uw motivatie waarom deze houtopstand gekapt moet worden.	-

Formulierversie
2015.01

Bouwen

Woning bouwen

1 Zorgwoning

Gaat het om de bouw van één of meerdere zorgwoning(en)?	☐ Zorgwoning(en) ☑ Geen zorgwoning(en)

2 De bouwwerkzaamheden

Wat is er op het bouwwerk van toepassing?	☐ Het wordt geheel vervangen ☐ Het wordt gedeeltelijk vervangen ☑ Het wordt nieuw geplaatst
Eventuele toelichting	Betreft verbouwing aanbouw bestaande woning.
Hebt u voor deze bouwwerkzaamheden al eerder een vergunning aangevraagd?	☐ Ja ☑ Nee

3 Plaats van het bouwwerk

Waar gaat u bouwen?	Terrein

4 Bruto vloeroppervlakte bouwwerk

Verandert de bruto vloeroppervlakte van het bouwwerk door de bouwwerkzaamheden?	☑ Ja ☐ Nee
Wat is de bruto vloeroppervlakte van het bouwwerk in m2 voor uitvoering van de bouwwerkzaamheden?	101
Wat is de bruto vloeroppervlakte van het bouwwerk in m2 na uitvoering van de bouwwerkzaamheden?	184

5 Bruto inhoud bouwwerk

Verandert de bruto inhoud van het bouwwerk door de bouwwerkzaamheden?	☑ Ja ☐ Nee
Wat is de bruto inhoud van het bouwwerk in m3 voor uitvoering van de bouwwerkzaamheden?	800
Wat is de bruto inhoud van het bouwwerk in m3 na uitvoering van de bouwwerkzaamheden?	1280

6 Oppervlakte bebouwd terrein

Verandert de bebouwde oppervlakte van het terrein na uitvoering van de bouwwerkzaamheden?	☑ Ja ☐ Nee
Wat is de bebouwde oppervlakte van het terrein in m2 voor uitvoering van de bouwwerkzaamheden?	101
Wat is de bebouwde oppervlakte van het terrein in m2 na uitvoering van de bouwwerkzaamheden?	184

7 Seizoensgebonden en tijdelijke bouwwerken

Gaat het om een seizoensgebonden bouwwerk?	☐ Ja ☑ Nee
Gaat het om een tijdelijk bouwwerk?	☐ Ja ☑ Nee

8 Gebruik

Waar gebruikt u het bouwwerk en/ of terrein momenteel voor?	☑ Wonen ☐ Overige gebruiksfuncties
Waar gaat u het bouwwerk voor gebruiken?	☑ Wonen ☐ Overige gebruiksfuncties
Wat wordt de gebruiksoppervlakte van de woning in m2 na uitvoering van de bouwwerkzaamheden?	0
Wat wordt de vloeroppervlakte van het verblijfsgebied van de woning in m2 na uitvoering van de bouwwerkzaamheden?	0

9 Huurwoningen

Wat is het aantal huurwoningen waarvoor een vergunning wordt aangevraagd?	0
Wat is het aantal huurwooneenheden waarvoor een vergunning wordt aangevraagd?	0

10 Koopwoningen

Wat is het aantal koopwoningen waarvoor een vergunning wordt aangevraagd?	0
Wat is het aantal koopwooneenheden waarvoor een vergunning wordt aangevraagd?	0

11 Algemeen

Bent u na voltooiing van de werkzaamheden bewoner van het bouwwerk?	☑ Ja ☐ Nee

12 Uiterlijk bouwwerk/welstand

Beschrijf van de onderstaande onderdelen de materialen en kleuren die u voor het bouwwerk gebruikt. U mag het veld leeg laten als u materialen en kleuren in de bijlagen vermeldt

Onderdelen	Materiaal	Kleur
Gevels		
- Plint gebouw		
- Gevelbekleding		
- Borstweringen		
- Voegwerk		
Kozijnen		
- Ramen		
- Deuren		
- Luiken		
Dakgoten en boeidelen		
Dakbedekking		

Vul hier overige onderdelen en bijbehorende materialen en kleuren in.

Bijpassend bij bestaand woongedeelte.

13 Mondeling toelichten

Ik wil mijn bouwplan mondeling toelichten voor de welstandscommissie/ stadsbouwmeester.

- ☐ Ja
- ☑ Nee

Handelen in strijd met regels ruimtelijke ordening

Formulierversie
2015.01

1 Handelen in strijd met regels ruimtelijke ordening

Met welke regels voor ruimtelijke ordening zijn de voorgenomen werkzaamheden in strijd?	☑ Bestemmingsplan ☐ Beheersverordening ☐ Exploitatieplan ☐ Regels op grond van de provinciale verordening ☐ Regels op grond van een AMvB ☐ Regels van het voorbereidingsbesluit
Beschrijf hoe en in welke mate de voorgenomen werkzaamheden in strijd zijn met de regels voor ruimtelijke ordening.	Bouwplan past niet binnen bebouwingsvlak.
Beschrijf het huidige gebruik van de gronden of het bouwwerk.	Agrarisch erf melkveehouderij + grasland
Beschrijf het beoogde gebruik van de gronden of het bouwwerk.	Erf + ondergrond nieuw op te richten bedrijfsgebouwen kernfokbedrijf.
Beschrijf de gevolgen van het beoogde gebruik voor de ruimtelijke ordening.	Overschrijding bebouwingsvlak volgens bestemmingsplan.
Is het beoogde gebruik tijdelijk van aard?	☐ Ja ☑ Nee
Hebt u een rapport nodig waarin de archeologische waarde van het terrein dat zal worden verstoord in voldoende mate is vastgelegd?	☑ Ja ☐ Nee
Wordt er afgeweken van het exploitatieplan?	☐ Ja ☑ Nee

Werk of werkzaamheden uitvoeren

Formulierversie
2015.01

1 Werk of werkzaamheden uitvoeren

Binnen welk bestemmingsplan zullen de werken, geen bouwwerk zijnde, of werkzaamheden worden uitgevoerd?	'Leeuwarden Buitengebied'
Welke werken, geen bouwwerken zijnde, of welke werkzaamheden zullen worden uitgevoerd?	dempen van 4 slootgedeeltes volgens tekening S13.
Wordt grond afgevoerd naar een andere locatie?	☐ Ja ☑ Nee
Zijn er obstakels aanwezig die in de weg staan voor het uitvoeren van het werk of de werkzaamheid?	☐ Ja ☑ Nee
Staat in het bestemmingsplan dat een rapport moet worden overlegd waarin de archeologische waarde is vastgelegd van het terrein dat zal worden verstoord?	☑ Ja ☐ Nee

Formulierversie
2015.01

Werk of werkzaamheden uitvoeren

Werk of werkzaamheden uitvoeren 2

1 Werk of werkzaamheden uitvoeren

Binnen welk bestemmingsplan zullen de werken, geen bouwwerk zijnde, of werkzaamheden worden uitgevoerd?	'Leeuwarden Buitengebied'
Welke werken, geen bouwwerken zijnde, of welke werkzaamheden zullen worden uitgevoerd?	Aanleg van kavelsloten volgens tekening S11.
Wordt grond afgevoerd naar een andere locatie?	☐ Ja ☑ Nee
Zijn er obstakels aanwezig die in de weg staan voor het uitvoeren van het werk of de werkzaamheid?	☐ Ja ☑ Nee
Staat in het bestemmingsplan dat een rapport moet worden overlegd waarin de archeologische waarde is vastgelegd van het terrein dat zal worden verstoord?	☑ Ja ☐ Nee

Formulierversie
2015.01

Werk of werkzaamheden uitvoeren

Werk of werkzaamheden uitvoeren 3

1 Werk of werkzaamheden uitvoeren

Binnen welk bestemmingsplan zullen de werken, geen bouwwerk zijnde, of werkzaamheden worden uitgevoerd?	'Leeuwarden Buitengebied'
Welke werken, geen bouwwerken zijnde, of welke werkzaamheden zullen worden uitgevoerd?	Aanleg van erfverharding, volgens tekening S10.
Wordt grond afgevoerd naar een andere locatie?	☐ Ja ☑ Nee
Zijn er obstakels aanwezig die in de weg staan voor het uitvoeren van het werk of de werkzaamheid?	☐ Ja ☑ Nee
Staat in het bestemmingsplan dat een rapport moet worden overlegd waarin de archeologische waarde is vastgelegd van het terrein dat zal worden verstoord?	☑ Ja ☐ Nee

Formulierversie
2015.01

Werk of werkzaamheden uitvoeren

Werk of werkzaamheden uitvoeren 4

1 Werk of werkzaamheden uitvoeren

Binnen welk bestemmingsplan zullen de werken, geen bouwwerk zijnde, of werkzaamheden worden uitgevoerd?	'Leeuwarden Buitengebied'
Welke werken, geen bouwwerken zijnde, of welke werkzaamheden zullen worden uitgevoerd?	planten van bomen, volgens tekening S11.
Wordt grond afgevoerd naar een andere locatie?	☐ Ja ☑ Nee
Zijn er obstakels aanwezig die in de weg staan voor het uitvoeren van het werk of de werkzaamheid?	☐ Ja ☑ Nee
Staat in het bestemmingsplan dat een rapport moet worden overlegd waarin de archeologische waarde is vastgelegd van het terrein dat zal worden verstoord?	☑ Ja ☐ Nee

Formulierversie
2015.01

Werk of werkzaamheden uitvoeren

Werk of werkzaamheden uitvoeren 5

1 Werk of werkzaamheden uitvoeren

Binnen welk bestemmingsplan zullen de werken, geen bouwwerk zijnde, of werkzaamheden worden uitgevoerd?	'Leeuwarden Buitengebied'
Welke werken, geen bouwwerken zijnde, of welke werkzaamheden zullen worden uitgevoerd?	Aanleg spoelplaats afmeting 12 x 5 meter, volgens tekening S10.
Wordt grond afgevoerd naar een andere locatie?	☐ Ja ☑ Nee
Zijn er obstakels aanwezig die in de weg staan voor het uitvoeren van het werk of de werkzaamheid?	☐ Ja ☑ Nee
Staat in het bestemmingsplan dat een rapport moet worden overlegd waarin de archeologische waarde is vastgelegd van het terrein dat zal worden verstoord?	☑ Ja ☐ Nee

Formulierversie
2015.01

Werk of werkzaamheden uitvoeren

Werk of werkzaamheden uitvoeren 6

1 Werk of werkzaamheden uitvoeren

Binnen welk bestemmingsplan zullen de werken, geen bouwwerk zijnde, of werkzaamheden worden uitgevoerd?	'Leeuwarden Buitengebied'
Welke werken, geen bouwwerken zijnde, of welke werkzaamheden zullen worden uitgevoerd?	Aanleg van een kuilplaat afmeting 46 x 32 meter, volgens tekening S10.
Wordt grond afgevoerd naar een andere locatie?	☐ Ja ☑ Nee
Zijn er obstakels aanwezig die in de weg staan voor het uitvoeren van het werk of de werkzaamheid?	☐ Ja ☑ Nee
Staat in het bestemmingsplan dat een rapport moet worden overlegd waarin de archeologische waarde is vastgelegd van het terrein dat zal worden verstoord?	☑ Ja ☐ Nee

Formulierversie
2015.01

Werk of werkzaamheden uitvoeren

Werk of werkzaamheden uitvoeren 7

1 Werk of werkzaamheden uitvoeren

Binnen welk bestemmingsplan zullen de werken, geen bouwwerk zijnde, of werkzaamheden worden uitgevoerd?	'Leeuwarden Buitengebied'
Welke werken, geen bouwwerken zijnde, of welke werkzaamheden zullen worden uitgevoerd?	Aanleg talud tbv afscherming van ruwvoeropslag en vaste mestopslag.
Wordt grond afgevoerd naar een andere locatie?	☐ Ja ☑ Nee
Zijn er obstakels aanwezig die in de weg staan voor het uitvoeren van het werk of de werkzaamheid?	☐ Ja ☑ Nee
Staat in het bestemmingsplan dat een rapport moet worden overlegd waarin de archeologische waarde is vastgelegd van het terrein dat zal worden verstoord?	☑ Ja ☐ Nee

Formulierversie
2015.01

Bouwen

Bouwwerk met agrarische functie bouwen

1 De bouwwerkzaamheden

Wat is er op het bouwwerk van toepassing?	☐ Het wordt geheel vervangen ☐ Het wordt gedeeltelijk vervangen ☑ Het wordt nieuw geplaatst
Eventuele toelichting	Aanleg 2x vaste mestopslag afmeting 8.40 x 15.00 meter, wandhoogte 1.50 meter, volgens tekening S10.
Hebt u voor deze bouwwerkzaamheden al eerder een vergunning aangevraagd?	☐ Ja ☑ Nee

2 Plaats van het bouwwerk

Waar gaat u bouwen?	Terrein

3 Bruto vloeroppervlakte bouwwerk

Verandert de bruto vloeroppervlakte van het bouwwerk door de bouwwerkzaamheden?	☑ Ja ☐ Nee
Wat is de bruto vloeroppervlakte van het bouwwerk in m2 voor uitvoering van de bouwwerkzaamheden?	0
Wat is de bruto vloeroppervlakte van het bouwwerk in m2 na uitvoering van de bouwwerkzaamheden?	252

4 Bruto inhoud bouwwerk

Verandert de bruto inhoud van het bouwwerk door de bouwwerkzaamheden?	☑ Ja ☐ Nee
Wat is de bruto inhoud van het bouwwerk in m3 voor uitvoering van de bouwwerkzaamheden?	0
Wat is de bruto inhoud van het bouwwerk in m3 na uitvoering van de bouwwerkzaamheden?	0

5 Oppervlakte bebouwd terrein

Verandert de bebouwde oppervlakte van het terrein na uitvoering van de bouwwerkzaamheden?	☑ Ja ☐ Nee

Wat is de bebouwde oppervlakte van het terrein in m2 voor uitvoering van de bouwwerkzaamheden?	101
Wat is de bebouwde oppervlakte van het terrein in m2 na uitvoering van de bouwwerkzaamheden?	353

6 Seizoensgebonden en tijdelijke bouwwerken

Gaat het om een seizoensgebonden bouwwerk?	☐ Ja ☑ Nee
Gaat het om een tijdelijk bouwwerk?	☐ Ja ☑ Nee

7 Gebruik

Waar gebruikt u het bouwwerk en/ of terrein momenteel voor?	☐ Wonen ☑ Overige gebruiksfuncties
Geef aan waar u het bouwwerk en/ of terrein momenteel voor gebruikt.	Agrarisch erf melkveehouderij + grasland.
Waar gaat u het bouwwerk voor gebruiken?	☐ Wonen ☑ Overige gebruiksfuncties
Geef aan waar u het bouwwerk voor gaat gebruiken.	Vaste mestopslag

8 Gebruiksfuncties

In onderstaande tabel staan in de eerste kolom mogelijke gebruiksfuncties die in een bouwwerk kunnen voorkomen. Vul voor alle gebruiksfuncties die voor u van toepassing zijn het aantal personen, de totale gebruiksoppervlakte en de totale vloeroppervlakte van het verblijfsgebied in m2 in hele getallen in.

Gebruiksfunctie	Aantal personen	Gebruiksoppervlakte (m2)	Verblijfsoppervlakte (m2)
Bijeenkomst			
Cel			
Gezondheidszorg			
Industrie		252	
Kantoor			
Logies			
Onderwijs			
Sport			
Winkel			
Overige gebruiksfuncties			

9 Uiterlijk bouwwerk/welstand

Beschrijf van de onderstaande onderdelen de materialen en kleuren die u voor het bouwwerk gebruikt. U mag het veld leeg laten als u materialen en kleuren in de bijlagen vermeldt

Onderdelen	Materiaal	Kleur
Gevels	beton	grijs
- Plint gebouw		
- Gevelbekleding		
- Borstweringen		
- Voegwerk		
Kozijnen		
- Ramen		
- Deuren		
- Luiken		
Balkonhekken		
Dakgoten en boeidelen		
Dakbedekking		

Vul hier overige onderdelen en bijbehorende materialen en kleuren in.

-

10 Mondeling toelichten

Ik wil mijn bouwplan mondeling toelichten voor de welstandscommissie/ stadsbouwmeester.

- ☐ Ja
- ☑ Nee

Tabellen

Oprichting

Inrichting of mijnbouwwerk oprichten of veranderen (Milieu)

1 Overzicht vergunningen en meldingen

Wettelijke basis	Soort	Datum	Kenmerk	Bevoegde gezag
Wet milieubeheer	Melding artikel 8.19 Wet milieubeheer	04-02-2008	Melding Besluit Landbouw	Gemeente Leeuwarden
Wet milieubeheer	Oprichtingsvergunning	08-05-1984	73HD/83MD	Gemeente Leeuwarden

Tabellen

Oprichting

Inrichting of mijnbouwwerk oprichten of veranderen (Milieu)

12 Overzicht afvalwaterstromen

Soort afvalwaterstroom	Overige soort afvalwaterstroom	Lozing op	Afstand tot vuilwaterriool (m)	Afstand tot vuilwaterriool (m)	Lozingspunt
Laboratoriumafvalwater	-	Gemeentelijk vuilwaterriool	-	-	Riolering

Hoeveelheid (m3/jaar)	Bepaling volumestroom	Andere bepaling volumestroom	Registratie en Rapporteringswijze	Samenstelling afvalwaterstroom	Gemiddelde vervuilingswaarde (v.e.)
1000	Schatting	-	Reinigen van materialen in laboratorium wasser met de daartoe gebruikelijke reinigingsmiddelen. Al het materiaal wordt nagespoeld met gedemineraliseerd water. Hiertoe wordt leidingwater middels een RO-filtersysteem tot Type III water gezuiverd-.	Ja	0

Maximale vervuilingswaarde (v.e.)
0

Tabellen

Oprichting

Inrichting of mijnbouwwerk oprichten of veranderen (Milieu)

24 Overzicht systemen met CFK, HCFK en/of HFK.

Naam en/of nummer installatie	Koudemiddel	R-nummer	Inhoud (kg)	Logboek	Acties
koel/vries combinaties, invriesmachines	CFK	R600a	100	Ja	Nee

Omschrijving acties
-

Tabellen

Oprichting

Inrichting of mijnbouwwerk oprichten of veranderen (Milieu)

25 Overzicht noodstroomaggregaten als noodstroomvoorzieningen binnen de inrichting

Naam/nummer aggregaat	Brandstof	Vermogen (kW)	Opstart	Behuizing
Noodstroomaggregaat	Diesel	50	Automatisch	Ja

Tabellen

Oprichting

Inrichting of mijnbouwwerk oprichten of veranderen (Milieu)

28 Overzicht opslag vaste organische mest.

Naam/nummer opslag	Mestopslag	Max opslaghoeveelheid per opslagplaats	Herkomst mest	Diersoort	Mestaanvoer
vaste mestopslag	vloeistofdicht beton	500	Binnen de inrichting	-	-

Mestafvoer	Aantal vrachten per maand	Gebruik binnen de inrichting	Toepassing
Nee	-	Nee	-

Tabellen

Oprichting

Inrichting of mijnbouwwerk oprichten of veranderen (Milieu)

28 Overzicht opslag vloeibare organische mest.

Naam/nummer opslag	Mestopslag	Mestopslag	Max opslagcapaciteit per opslagplaats	Soort Silo	Afdekking opslagsilo
mestkelder	Betonnen kelder	-	500		
Mestkelder stal 5	Betonnen kelder	-	100		
Mestkelder stal 3	Betonnen kelder	-	3600		
Mestkelder stal 2	Betonnen kelder	-	2900		

Herkomst mest	Diersoort	Mestaanvoer	Mestafvoer	Aantal vrachten per maand	Gebruik binnen de inrichting
Binnen de inrichting	-	-	Nee	-	Nee
Binnen de inrichting	-	-	Nee	-	Nee
Binnen de inrichting	-	-	Nee	-	Nee
Binnen de inrichting	-	-	Nee	-	Nee

Toepassing
-
-
-
-

Tabellen

Oprichting

Inrichting of mijnbouwwerk oprichten of veranderen (Milieu)

28 Overzicht opslag kunstmest.

Soorten kunstmest	Max opslagcapaciteit per opslagplaats	Opslagwijze	Opslaglocatie 'verpakt'	Opslaglocatie 'onverpakt'
Groep 2	12	Verpakt	Kapschuur	

Tabellen

Oprichting

Inrichting of mijnbouwwerk oprichten of veranderen (Milieu)

30 Overzicht laboratoria

Naam	Onderzoek	Toestellen
Laboratorium	Het produceren van embryos. Eicel- en embryowinning, kweken, invriezen-, opslag en het reinigen van materialen uit het laboratorium.	Zie milieutekening + Broedstoven; 6 x 700W Flowkasten; 10 x 1000W Koel/vries combinaties; 6 x 1.5A Vrieskist; 1 x 100W stoomsterilisator; 1 x 9kW kookplaten 2 x 1800W droogstoof/droogsterilisator; 3 x 2400W waterbad; 1 x 1.5kW Invriesmachines; 3 x 3000W + microscopen, transportkastjes, vortex, warmhoudplaten, afzuigers-, balansen.

Formulierversie
2015.01

Bijlagen

Formele bijlagen

Naam bijlage	Bestandsnaam	Type	Datum ingediend	Status document
B140110-61-M10_pdf	B140110-61-M10-.pdf	Situatietekening milieu Plattegrond Milieu	16-06-2015	In behandeling
B140110-11-V10_pdf	B140110-11-V10-.pdf	Plattegronden, doorsneden en detailtekeningen bouwen complexere bouwwerken	16-06-2015	In behandeling
B140110-11-V11_pdf	B140110-11-V11-.pdf	Plattegronden, doorsneden en detailtekeningen bouwen complexere bouwwerken	16-06-2015	In behandeling
B140110-11-V12_pdf	B140110-11-V12-.pdf	Plattegronden, doorsneden en detailtekeningen bouwen complexere bouwwerken	16-06-2015	In behandeling
B140110-11-V13_pdf	B140110-11-V13-.pdf	Plattegronden, doorsneden en detailtekeningen bouwen complexere bouwwerken	16-06-2015	In behandeling
B140110-11-V14_pdf	B140110-11-V14-.pdf	Plattegronden, doorsneden en detailtekeningen bouwen complexere bouwwerken	16-06-2015	In behandeling
B140110-11-V20_pdf	B140110-11-V20-.pdf	Plattegronden, doorsneden en detailtekeningen bouwen complexere bouwwerken	16-06-2015	In behandeling
B140110-12-V10_pdf	B140110-12-V10-.pdf	Plattegronden, doorsneden en detailtekeningen bouwen complexere bouwwerken	16-06-2015	In behandeling
B140110-71-V10_pdf	B140110-71-V10-.pdf	Plattegronden, doorsneden en detailtekeningen bouwen complexere bouwwerken	16-06-2015	In behandeling
B140110-71-V11_pdf	B140110-71-V11-.pdf	Plattegronden, doorsneden en detailtekeningen bouwen complexere bouwwerken	16-06-2015	In behandeling
B140110-71-V12_pdf	B140110-71-V12-.pdf	Plattegronden, doorsneden en detailtekeningen bouwen complexere bouwwerken	16-06-2015	In behandeling
B140110-71-V13_pdf	B140110-71-V13-.pdf	Plattegronden, doorsneden en detailtekeningen bouwen complexere bouwwerken	16-06-2015	In behandeling

Naam bijlage	Bestandsnaam	Type	Datum ingediend	Status document
B140110-91-S10_pdf	B140110-91-S10-.pdf	Situatietekening Werk of werkzaamheden uitvoeren	16-06-2015	In behandeling
B140110-91-S11_pdf	B140110-91-S11-.pdf	Gegevens werk of werkzaamheden uitvoeren	16-06-2015	In behandeling
B140110-91-S13_pdf	B140110-91-S13-.pdf	Situatietekening Werk of werkzaamheden uitvoeren	16-06-2015	In behandeling
B140110-BPR-055_pdf	B140110-BPR-05-5.pdf	Brandveiligheid	16-06-2015	In behandeling
B140110-SBR-065_pdf	B140110-SBR-06-5.pdf	Energiezuinigheid en milieu Gegevens niet-technische samenvatting Gegevens geluid en trillingen Gegevens lucht Gegevens houden van dieren Gegevens gassen Gegevens vloeistoffen in tanks Procesbeschrijving Milieu Gegevens MER-(beoordelings)plicht Gegevens afvalstoffen die in de inrichting ontstaan Gegevens energie	16-06-2015	In behandeling

Formulierversie
2015.01

Kosten

Bouwen

Overig bouwwerk bouwen

Wat zijn de geschatte kosten in euro's (exclusief BTW)?	0

Bouwen

Overig bouwwerk bouwen 2

Wat zijn de geschatte kosten in euro's (exclusief BTW)?	0

Bouwen

Woning bouwen

Wat zijn de geschatte kosten in euro's (exclusief BTW)?	0

Bouwen

Bouwwerk met agrarische functie bouwen

Wat zijn de geschatte kosten in euro's (exclusief BTW)?	0

Projectkosten

Wat zijn de geschatte kosten voor het totale project in euro's (exclusief BTW)?	0

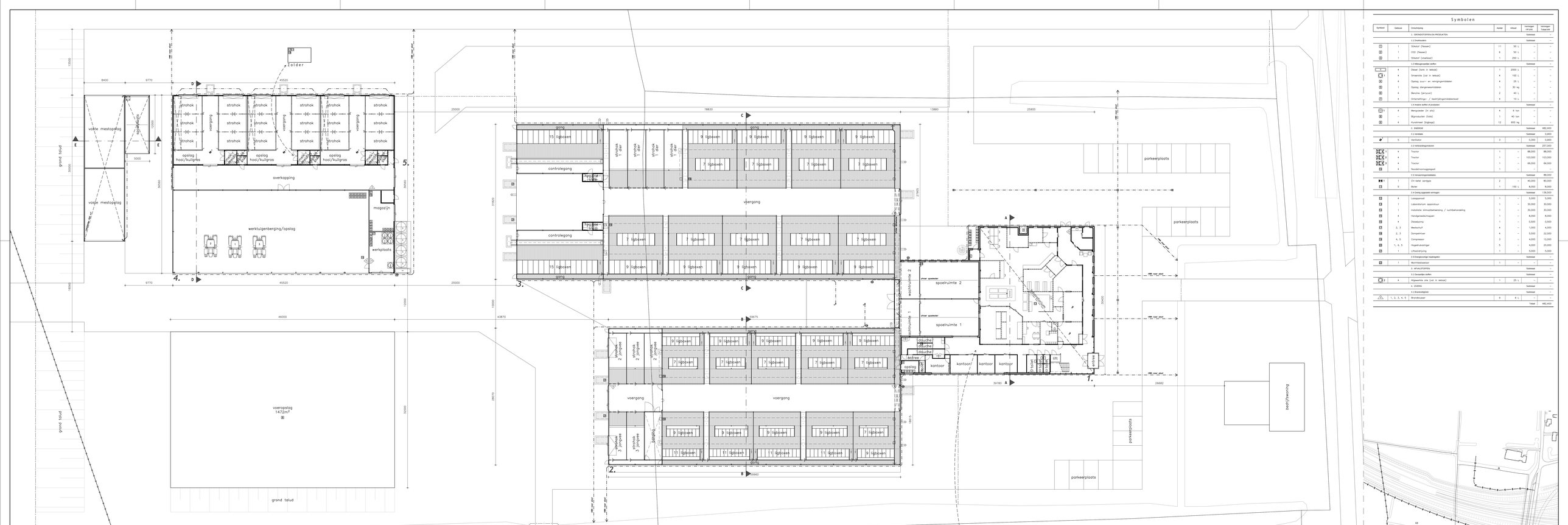
zolder
vaste mestopslag
strohok
voergang
opslag hooi/kuilgras
overkapping
werktuigenberging/opslag
werkplaats
magazijn
ligboxen
controlegang
gang
voerpad
voerpad 1 diep
voerpad 2 diep
voerpad 3 diep
voerpad 4 diep
voerpad 5 diep
voerpad 6 diep
voerpad 7 diep
voerpad 8 diep
voerpad 9 diep
voerpad 10 diep
voerpad 11 diep
voerpad 12 diep
voerpad 13 diep
voerpad

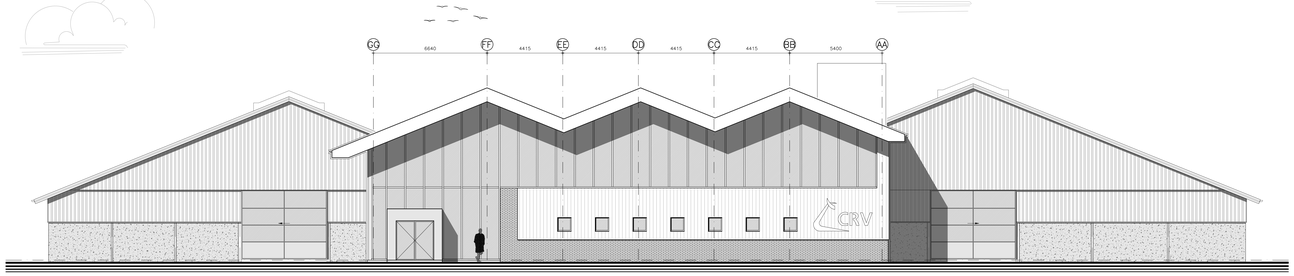

Voorgevel

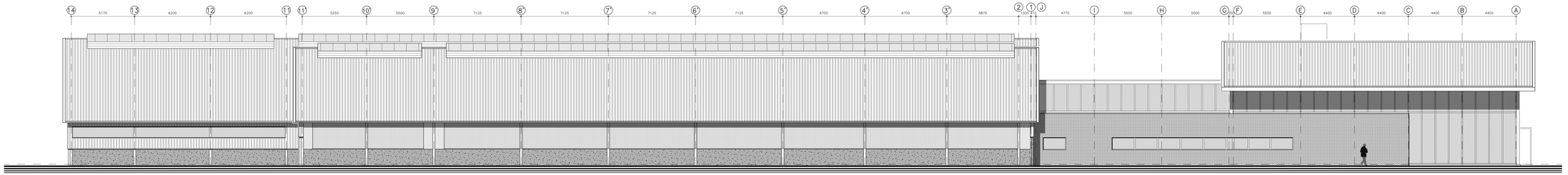

Linker zijgevel

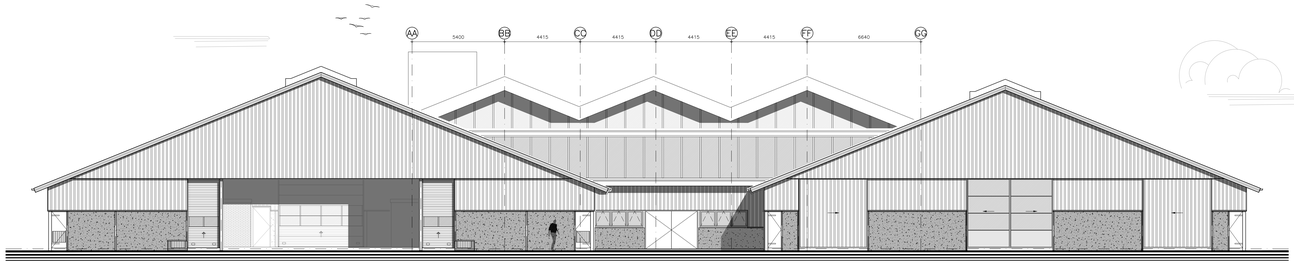

Achtergevel

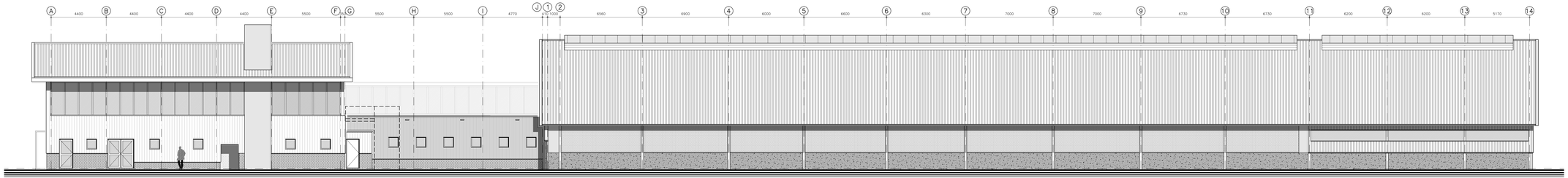

Rechter zijgevel

Peil / referentiepunt

PEIL: = Ref (=0,70m + N.A.P.)
Plaats van het PEIL: Buitenpad zijgevelzijde begane grondvloer
Referentiepunt REF: vast punt aanbrengen = 0,70m + NAP

Van toepassing is NEN-EN 1990

Algemeen

- Deuren, ramen, kozijnen en daarmee gelijk te stellen constructies worden zodanig in de gevel/scheidingsconstructie van de verblijfs- gemeenschappelijke ruimte, die volgens NEN 5087 bereikbaar zijn voor inbraak, hebben een volgens NEN 5096 bepaalde inbraakweerstand, tenminste die vereist wordt en is de norm aangegeven weerstandsklasse 3. Dit geldt ook voor niet-transparante scheidingsconstructie tussen verblijfs- en gemeenschappelijke ruimte, alsmede voor de gevel- en gebruiksfunctie of een aangrenzende gemeenschappelijke ruimte.
- De inrichting van de voorziening voor de toevoer van verse lucht en de afvoer van binnenlucht volgens NEN 1087.
- Een uitwendige scheidingsconstructie van een verblijfsgebied, gemeenschappelijke ruimte of een trappenhuis, een volgens NEN 1068 bepaalde warmteweerstand (vanaf CR)=1,6m²K/W.
- In de totale uitwendige scheidingsconstructie van een verblijfsgebied moet, met het oog op de toetreding van daglicht en uitzicht naar buiten, een equivalente daglichtoppervlakte aanwezig zijn, zie bestand in NEN 2057.
- Treppen volgens afdeling 2.5. van het bouwbesluit.
- Toilet ruimte bereiken tot onderkant plafond met inachtneming van NEN 2778.
- Een toegang van een ruimte heeft een vrije doorgang met een breedte van tenminste 850mm en een vrije doorgangshoogte 2300mm. Dit geldt alleen voor:
  - een verblijfsgebied
  - een verblijfsruimte
  - een toiletruimte
  - een bathuimte
  - een ruimte waar het bereiken van een in dit artikel genoemde ruimte
- Deuren dauche ≥20mm (140 cm²) vrijhouden van onderkozijn t.o.m. ventilatie.
- Deuren toiletten ≥10mm (70 cm²) vrijhouden van onderkozijn t.o.m. ventilatie.
- Excete plaats van cv-toestel t.o.m. installateur met inachtneming van NEN 1078.
- Rookalarmen volgens NEN 4006.
- Luchtdichtheid van een voorziening voor de afvoer van rook volgens NEN 8062.
- Electrischeinstallatie volgens NEN 1010.
- Een voorziening voor de afvoer van afvalwater en hemelwater volgens NEN 3215.
- Plaatsing en afmetingen brievenbus volgens NEN 1770.
- Gasinstallatie volgens NEN 1078.
- Leidingdoorvoerinstallatie volgens NEN1006.
- Nood aanstelling buitenkozijnen op binnenmuur afschuimen.
- Bij "kiphaken" het bloedvat patteren met polyverolie.
- Maximaal toegewerkt tussen ruimten 20mm.

Materialen

Hoofdgebouw voorgevel

Bouwdeel	Materiaal	Kleur
Gevel	Bakstenen (w.t.)	Grijs
Gevelbekleding	Hout (teak)	Naturel
Vliesgevel	Aluminium (teak uitstraling)	Naturel
Entree sluis	Aluminium (teak uitstraling)	Naturel
Dakoverstek	Rockpanel	Grijs
Roosters/ramen	Aluminium	Grijs
Deuren	Aluminium/Glas	Grijs/naturel
Leidingschacht/dr	Rockpanel	Grijs
Goot	Aluminium bakgoot	Grijs

Hoofdgebouw achtergevel

Bouwdeel	Materiaal	Kleur
Gevel	Bakstenen (w.t.)	Grijs
Gevelbekleding	Hout (teak)	Naturel
Vliesgevel	Aluminium (teak uitstraling)	Naturel
Dakoverstek	Rockpanel	Grijs
Leidingschacht/dr	Rockpanel	Grijs
Goot	Aluminium bakgoot	Grijs

Stallen

Bouwdeel	Materiaal	Kleur
Gevels	Betonpanelen n.v.o. gebroken grind	Donkergrijs/grijs
Gevelbekleding	Sandwich (dampwerend profilering)	Antraciet
Ventilatie sluiks	Kunststof	Donkergrijs
Nokventilator	Systeemfabr.	Donkergrijs
Overhangdeur	Systeemfabr.	Antraciet
Deuren/ramen	Staal	Gegalvaniseerd
Dakbedekking	Sandwich (n.b.o.)	Donkergrijs
Dakbedekking	Sandwich	Antraciet
Lichtmas	Polycarbonaat	Glashelder
Windraam	Stalen zetwerk	Grijs
Goot	Aluminium bakgoot	Grijs
n.v.o.	P.V.C.	Grijs

Hoofdgebouw linker zijgevel

Bouwdeel	Materiaal	Kleur
Gevel	Bakstenen (w.t.)	Antraciet
Vliesgevel	Aluminium (teak uitstraling)	Naturel
Entree sluis	Aluminium (teak uitstraling)	Naturel
Ramen	Aluminium	Grijs
Roosters/ramen	Aluminium	Grijs
Leidingschacht/dr	Rockpanel	Antraciet
Windraam	Stalen zetwerk	Antraciet
Dakoverstek	Rockpanel	Grijs
Goot	Aluminium bakgoot	Grijs
n.v.o.	Zink	Naturel

Hoofdgebouw rechter zijgevel

Bouwdeel	Materiaal	Kleur
Gevel	Bakstenen (w.t.)	Grijs
Gevelbekleding	Hout (teak)	Naturel
Vliesgevel	Aluminium (teak uitstraling)	Naturel
Entree sluis	Aluminium (teak uitstraling)	Naturel
Roosters/ramen	Aluminium	Grijs
Deuren/ramen	Aluminium	Grijs
Deuren	Aluminium/glas	Grijs/naturel
Leidingschacht/dr	Rockpanel	Grijs
Dakbedekking	Sandwich	Antraciet
Windraam	Stalen zetwerk	Antraciet
Dakoverstek	Rockpanel	Grijs
Goot	Aluminium bakgoot	Grijs
n.v.o.	Zink	Naturel

Tussenlid

Gevelprint	Bakstenen (w.t.)	Grijs
Gevelbekleding	Stalen galtprofielplaat	Grijs-aluminium
Roosters/ramen	Aluminium	Grijs
Dakrmn	Aluminium	Grijs

Bouwbesluitgegevens

Hebbing gebruiksfunctie			Gebruiksoppervlakte	
Omschrijving	Gebruiksfunctie	Gebruiksoppervlakte (inwendige maatvoering)	Oppervlakte	Inhoud
Laboratorium	Lichte industrie Kantoorfunctie Bijeenkomstfunctie Gemeenschappelijke ruimte	480,24 m² 151,13 m² 547,26 m² 281,28 m²	1119 m²	8172 m³
Ligboxenstal 1 Ligboxenstal 2	Lichte industrie voor bedrijfsmatig houden van dieren Lichte industrie voor bedrijfsmatig houden van dieren	1662 m² 2482 m²	1889 m² 2514 m²	11348 m³ 17849 m³
Totaal			5520 m²	37369 m³

Alle maten in het werk controleren

Tekening: Nieuwbouw laboratorium en ligboxstallen
Omgevingsvergunning: activiteit bouwen
Gewasonderzoeken

Opdrachtgever:
CRV B.V.
Postbus 454
6800 AL Arnhem
Telefoon: 026-3885550
Telefax: 06-22481835
E-mail: klantenservice.nl@crvkalf.com

Bouwlocatie:
Brikkje 32
9088 SB Wirdum

Regio Noord en West
Postbus 354
8440 AJ Heerenveen
Telefoon: 0513-653598
Fax: 0513-653285
E-mail: nfs.bn@lv-h.nl

Projectleider: DIV. H. Bland
Telefoon: 06-22481829
E-mail: H.Bland@LV-H.nl

Schaal: 1:100
Formaat: A3
Datum: 13-08-2015 Rv02
Wijzigingen: A: B: C: D: E: F:
Werknummer: B140110-11
Klantnummer: 281125
Blad: B12

NOTE: UIT DEZE TEKENING MAG GEBRUIK OF GEGEVENS NIET WORDEN OVERGENOMEN EN VERMENIGVULDIGD ZONDER VOORAFGAANDE SCHRIFTELIJKE TOESTEMMING © COPYRIGHT 2014 DLV BOUW, WOLD EN TECHNIEK BV

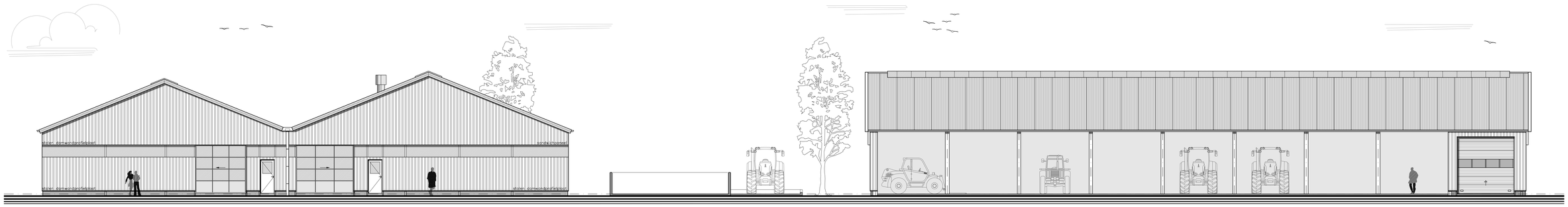

Voorgevel

Linker zijgevel

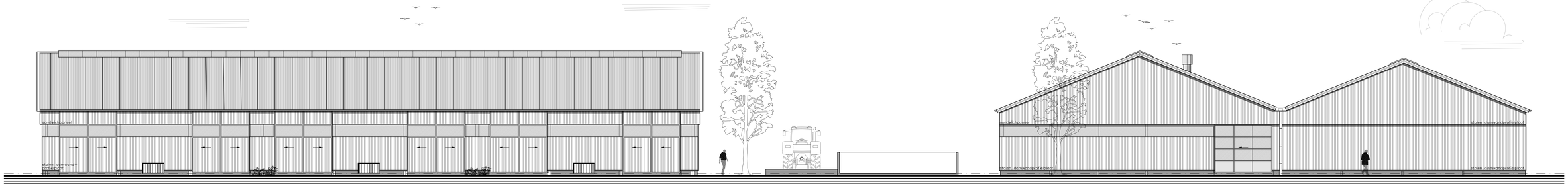

Rechter zijgevel

Achtergevel

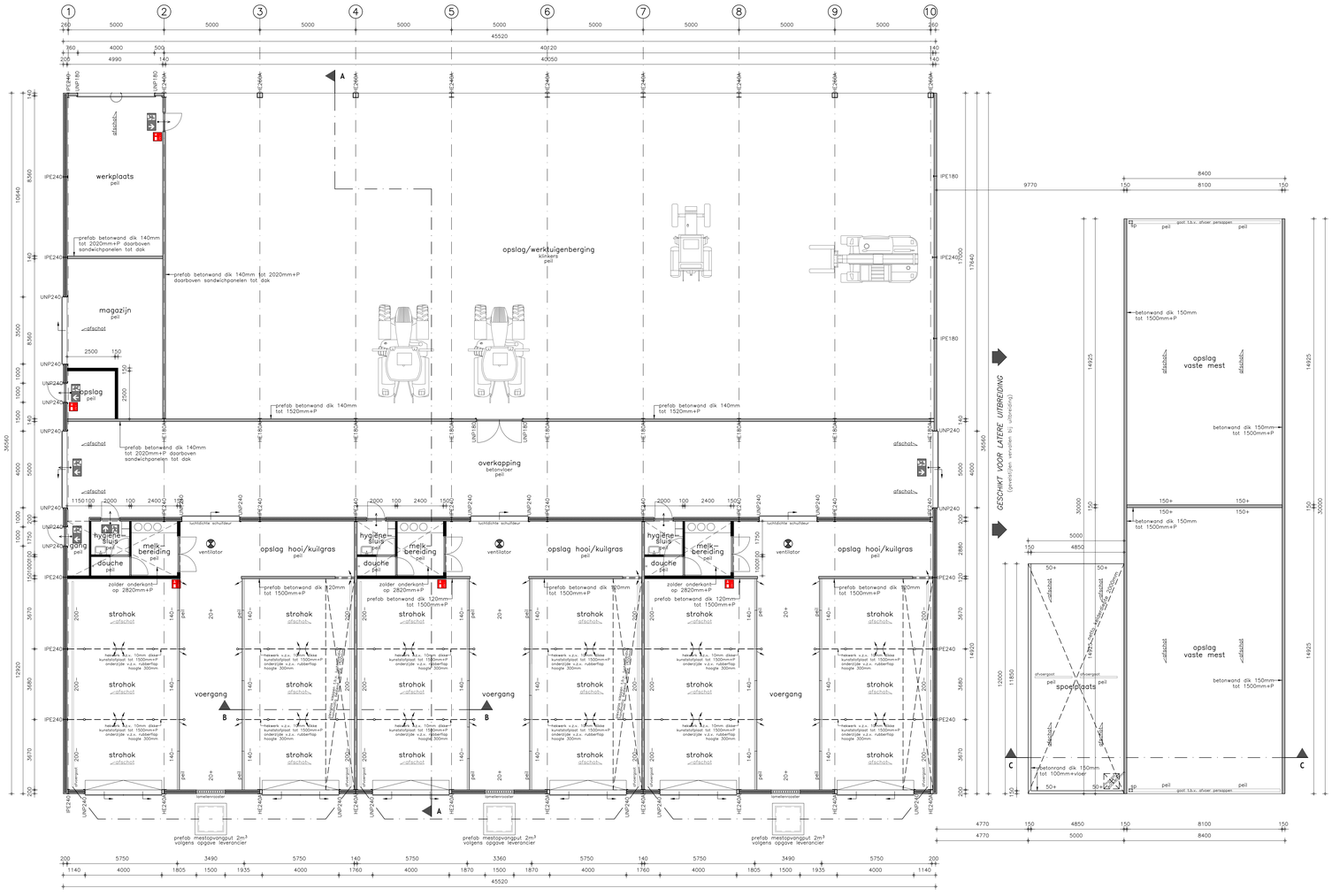

Plattegrond

Peil / referentiepunt

PEIL: 0,80m + NAP
Plaats van het PEIL: Bovenkant betonvloer
Referentiepunt REF.: vast punt sonderingen = 0,70m + NAP

Van toepassing is NEN-EN 1990

Brandwerende voorzieningen

Symbool	Omschrijving	Symbool	Omschrijving
	schuimblusser inhoud 9kg		deur aan binnenzijde te openen zonder gebruik van losse voorwerpen

Een zijde van een constructiescheidende/aankleding die grenst aan de binnenlucht voldoet aan de grenswaarden brandklasse B (toepassd volgens NEN-EN 13501-1). Voor de zijde grenzend aan de buitenlucht geldt de grenswaarde brandklasse D.

Materialen

Quarantainestal			Werktuigenberging/overkapping		
Bouwdeel	Materiaal	Kleur	Bouwdeel	Materiaal	Kleur
Gevels	Betonpaneel (2-zijdig glad)	Grijs	Gevels	Betonpaneel (2-zijdig glad)	Grijs
Gevelbepleting	Sandwich (dornwand profielering)	Antraciet	Gevelbepleting	Stalen damwandprofielplaat	Donkerblauw
Lichtstrook gevel	Polycarbonaat	Glasheider	Lichtstrook gevel	Polycarbonaat	Glasheider
Schuifdeur	Systeemdeur	Antraciet	Schuifdeur	Systeemdeur	Antraciet
Overheaddeur	Sandwich	Antraciet	Overheaddeur	Systeemdeur	Antraciet
Deurkozijnen	Polycarbonaat	Glasheider	Deurkozijnen	Kunststof	Grijs
Ramen	Kunststof raamwerk	Antraciet	Ramen	Kunststof raamwerk	Antraciet
Dakbedekking	Aluminium bakgoot	Donkergrijs	Dakbedekking	Sandwich	Antraciet
Lichtnok	P.V.C.	Donkergrijs	Lichtnok	Polycarbonaat	Glasheider
Windwerk			Windwerk	Stalen zetwerk	Antraciet
Goot			Goot	Aluminium bakgoot	Donkergrijs
H.w.a.			H.w.a.	P.V.C.	Donkergrijs

Bouwbesluitgegevens

Indeling gebouw			Gebouwgegevens	
Omschrijving	Gebruiksfunctie	Gebruiksoppervlakte	Oppervlakte	Inhoud
werktuigenberging/quarantainestal	Lichte industrie voor bedrijfsmatig houden van dieren	1626 m²	1664 m²	10665 m³

Alle maten in het werk controleren

Bedrijf:
CRV B.V.
Postbus 454
6800 AL Arnhem
Telefoon: 026-3899500
Mobiel: 06-22491835
E-mail: klantenservice.nl@crv4all.com

Bouwlocatie:
Brédyk 32
9088 BX Wirdum

Regio Noord en West
Postbus 354
8440 AJ Heerenveen
Telefoon: 0513-653596
Fax: 0513-653185
E-mail: info.bm@dlv.nl

Projectleider:
Telefoon: 06-22481829
E-mail: H.Brand@DLV.nl

Benaming:
Nieuwbouw werktuigenberging/quarantainestal en mestplaat
Omgevingsvergunning: activiteit bouwen
Plattegrond en gevelaanzichten

Schaal: 1:100
Formaat: A0
Datum: 13-08-2015 RvdB
Wijzigingen:

A		D	
B		E	
C		F	

Werknummer: B140110-12
Klantnummer: 281125
Blad: B10

NIETS UIT DEZE TEKENING MAG GEHEEL OF GEDEELTELIJK WORDEN OVERGENOMEN EN VERMENIGVULDIGD ZONDER VOORAFGAANDE SCHRIFTELIJKE TOESTEMMING © COPYRIGHT 2011 DLV BOUW, WERK- EN TECHNIEK BV

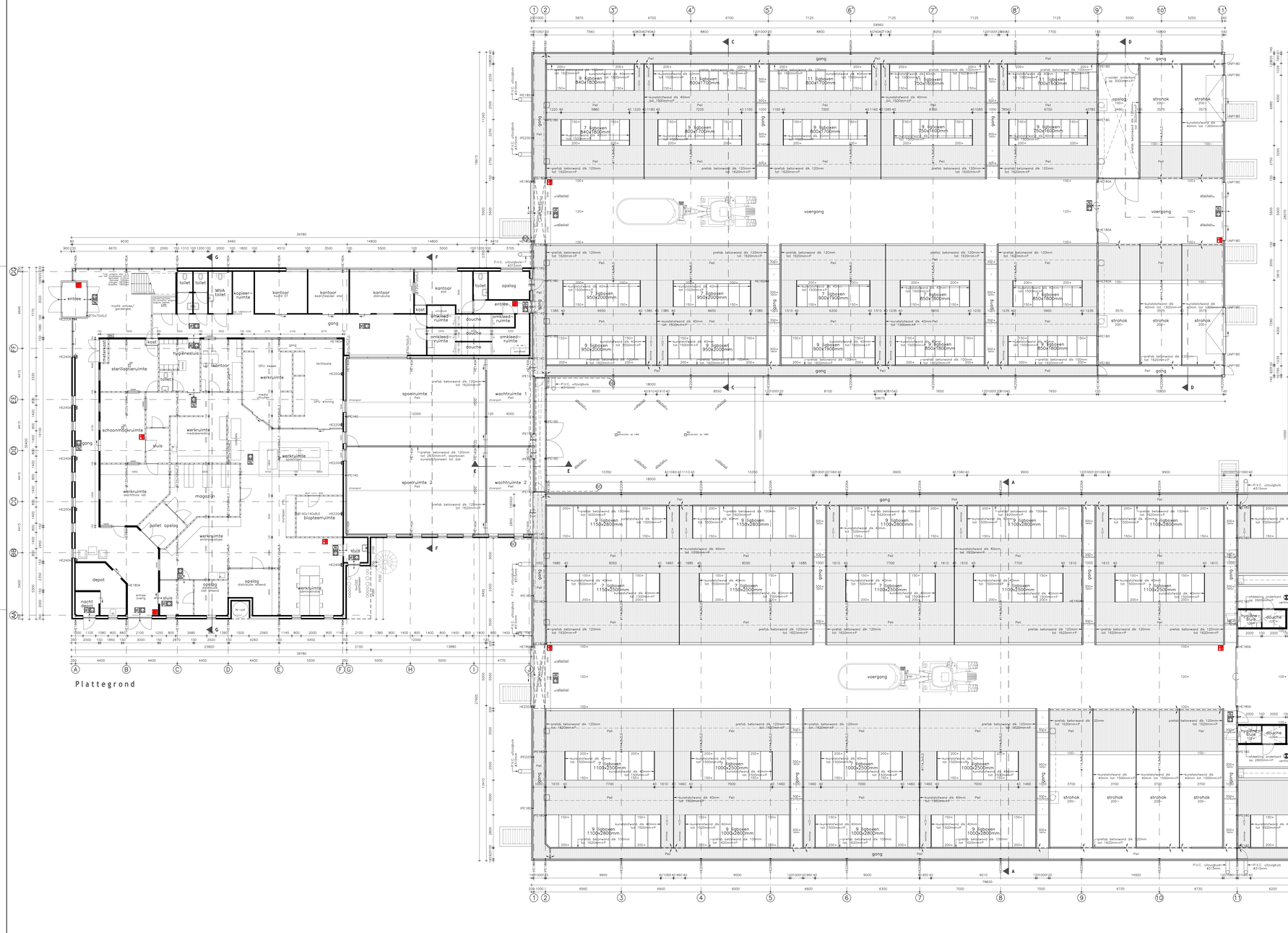

Peil / referentiepunt

PEIL = Ref (=0,70m + N.A.P.)
Plaats van het PEIL: Minimum afgewerkte hogere grondvloer
Referentiepunt REF: vast punt ondertenger = 0,70m + NAP

Van toepassing is NEN-EN 1990.

Algemeen

- Deuren, ramen, kozijnen en doorvoe gelijk te stellen constructieonderdelen in de scheidingsconstructies tussen verblijfsruimte en gemeenschappelijke ruimte, die volgens NEN 5087 bestand(en) zijn voor inbraak, hebben een volgens NEN 5096 bepaalde inbraakweerstand, conform de eisen voor inbraakwerende constructies klasse 2.
- Dit geldt ook voor een inwendige scheidingsconstructie tussen een niet gemeenschappelijke ruimte en een aangrenzende gebruiksfunctie of een aangrenzende gemeenschappelijke ruimte.
- De inrichting van de voorziening voor de toevoer van verse lucht en de afvoer van gebruikte lucht volgens NEN 1087.
- Een uitwendige scheidingsconstructie met een verblijfsgebied, bestemd voor personen, voldoet aan de eisen volgens NEN 7068 bepaalde warmteweerstand conform EPC-berekening.
- In de totale uitwendige scheidingsconstructie van een verblijfsgebied moet, met uitzondering van de vloer op de begane grond, een luchtdoorlatende of equivalente dagmaatopening aanwezig zijn, zie bestand in NEN 2087.
- Trappen volgens stabiliteitsberekening 2,5. van het bouwbesluit.
- Toilethuisjes bestaan tot onderkant plafond met inschrijving van NEN 2778.
- Een toegang van een ruimte heeft een vrije doorgang met een breedte van tenminste 850mm en een hoogte van tenminste 1.930mm. De geldt alleen voor:
  - een verblijfsruimte
  - een toiletruimte
  - een badruimte
  - een ruimte voor het bereiken van een in dit artikel genoemde ruimte
- Deuren douche ±30mm (1/4) cm²) vrijhouden van onderdorpel van onderstrijk.
- Deuren toilet ±10mm (70 cm²) vrijhouden van onderdorpel van onderstrijk.
- Electrische plaats van cv-toestel t.o.m. installateur met inschrijving van NEN 2757.
- Rookalarmen volgens NEN 8062.
- Luchtdichtheid van een voorziening voor de shower van max volgens NEN 8062.
- Electriciteitsinstallatie volgens NEN 1010.
- Een voorziening voor de shower van sluiwater en feuilitin volgens NEN 3215.
- Plaatsing en afmetingen binnenkeus volgens NEN 1770.
- Geïnstalleerde volgens NEN 1078.
- Leidingsystemen/ventilatie volgens NEN1006.
- Natal aansluiting buitenkozijnen op binnenmuur afschuimen.
- Bij "Schoon" het bladvast gallmeen met polimerische.
- Maximaal hoogbereikt tussen ruimten 20mm.

Brandwerende voorzieningen

Symbool	Omschrijving
EI30	enkelvlerkige deur
	deur- een binnenkozijn te openen zonder gebruik van losse voorwerpen
EI	schuifdeuren inhoud 8kg
EI30	brandwerende installatie conform bestek
EI 30	60 minuten WBDBO

Symbool	Omschrijving
	brandslagkoppel 25m/19mm/5mm. Welke voldoet aan het gestelde in hoofdstuk 3 van het bouwbesluit. Het brandslangsysteem voldoet aan de Nederlandse toevoeging van Brandweerwet en Rampenbestrijding. 1e druk september 2002.
R 30	sluchtmuite rechthoek of naar boven
R 30	sluchtmuiteandenlating rechtsaf
R 30	sluchtmuiteandenlating linksaf
R 30	sluchtmuiteandenlating trap af links

Een zijde van een constructiedeel/opleiding de grenst aan de binnenzijde volgens de gemeentelijke brandkluse 0 (bepaald volgens NEN-EN 13501-1). Voor de zijde grenzend aan de buitenzijde geldt de grenswaarde brandklasse D.
Inrichtingsvrijstijd / andenwerpers brandklasse B1-s2.

Materialen

Hoofdgebouw voorgevel

Bouwdeel	Materiaal	Kleur
Gevel	Baksteen (w.t.)	Grijs
Gevelbekleding	Hout (hwb.)	Naturel
Vliesgevel	Aluminium (teak uitvoering)	Naturel
Entree sluis	Aluminium (teak uitvoering)	Naturel
Dakovershot	Aluminium/glas	Grijs
Raamkozijnen	Aluminium	Grijs
Deuren	Aluminium/Glas	Grijs/naturel
Leidingschacht	Aluminium	Grijs
Goot	Aluminium kokgoot	Grijs
n.v.t.	Zink	Naturel

Hoofdgebouw achtergevel

Bouwdeel	Materiaal	Kleur
Gevel	Baksteen (w.t.)	Grijs
Gevelbekleding	Hout (hwb.)	Naturel
Vliesgevel	Aluminium (teak uitvoering)	Naturel
Dakovershot	Aluminium/glas	Grijs
Leidingschacht	Aluminium	Grijs
Goot	Aluminium kokgoot	Grijs
n.v.t.	Zink	Naturel

Stallen

Bouwdeel	Materiaal	Kleur
Gevels	Betonpaneel v.v.v. gebroken grint	Donkergrijs/grijs
Gevelbekleding	Tonlatwerk (donkerwit profielwerk)	Antraciet
Verticale stuik	Kunststof	Donkergrijs
Dakbedekking	Systeemdoek	Donkergrijs
Overhoeken	Systeemdoek	Donkergrijs
Deurconstructie	Staal	Diepdonkerwerk
Ramen	Staal (w.t.b.v.)	Donkergrijs
Dakbedekking	Tonlatwerk	Antraciet
Lichtstraat	Polycarbonaat	Doorzichtig
Leidingschacht	Aluminium	Grijs
Goot	Aluminium kokgoot	Grijs
n.v.t.	P.V.C.	Grijs

Hoofdgebouw linker zijgevel

Bouwdeel	Materiaal	Kleur
Gevel	Baksteen (w.t.)	Antraciet
Gevelbekleding	Hout (hwb.)	Naturel
Vliesgevel	Aluminium (teak uitvoering)	Naturel
Entree sluis	Aluminium (teak uitvoering)	Naturel
Raamkozijnen	Aluminium	Grijs
Dakbedekking	Tonlatwerk	Antraciet
Windvaan	Staal/aluminium	Antraciet
Leidingschacht	Aluminium	Grijs
Goot	Aluminium kokgoot	Grijs
n.v.t.	Zink	Naturel

Hoofdgebouw rechter zijgevel

Bouwdeel	Materiaal	Kleur
Gevel	Baksteen (w.t.)	Grijs
Gevelbekleding	Hout (hwb.)	Naturel
Vliesgevel	Aluminium (teak uitvoering)	Naturel
Entree sluis	Aluminium (teak uitvoering)	Naturel
Deurkozijnen	Aluminium	Grijs
Dakovershot	Aluminium/glas	Grijs
Leidingschacht	Aluminium	Grijs
Dakbedekking	Tonlatwerk	Antraciet
Windvaan	Staal/aluminium	Antraciet
Dakovershot	Aluminium/glas	Grijs
Goot	Aluminium kokgoot	Grijs
n.v.t.	Zink	Naturel

Toiletstal

Bouwdeel	Materiaal	Kleur
Gevelplint	Baksteen (w.t.)	Grijs
Dakbedekking	Bitumineuze dakafwerkpapier	Grijs
Raamkozijnen	Aluminium	Grijs
Dakrints	Aluminium	Grijs

Bouwbesluitgegevens

Omschrijving	Inrichting gebouw	Gebruiksoppervlakte	Gebruiksgebied	
	Gebruiksfunctie	Gebruiksoppervlakte (bedrijfsoppervlakte/overig)	Oppervlakte	Inhoud
Laboratorium	Lichte industrie Kantoorfunctie Overige gebruiksfunctie	486,24 m² 151,13 m² 641,38 m²	1117 m²	8172 m³
Ligboxenstal 1 Ligboxenstal 2	Lichte industrie voor bedrijfsmatig houden van dieren Lichte industrie voor bedrijfsmatig houden van dieren	1863 m² 2482 m²	1089 m² 2516 m²	11348 m³ 17849 m³
Totaal			5320 m²	37366 m³

Alle maten in het werk controleren

DLV

Ontwerp:
Nieuwbouw laboratorium en ligboxstallen
Omgevingsvergunning, activiteit bouwen
Pothegraf, legstra, grind

Opdrachtgever:
DRV. B.V.
Postbus 454
6800 AL Arnhem
telefoon 026-3696500
mobiel 06-22491835
e-mail klantenservice.m@kuriakit.com

Ontwerpbureau:
Brieuy 32
9060 BX Wirdum

Regio Noord en West
Postbus 354
8440 AJ Heerenveen
telefoon 0513-655066
fax 0513-655335
e-mail info.bmb@dlv.nl

Projectleider DIV. M. Brand
Telefoon 06-22491835
E-mail m.brand@DLV.nl

Schaal 1:100 Formaat a0

Datum 15-06-2015 RvdB

Wijzigingen
1
2
3
4
5

Tekeningnummer B140110-11

Klantnummer 281125 Blad B10

NIETS UIT DEZE TEKENING MAG WORDEN, OP WELKE WIJZE DAN OOK, VERVEELVOUDIGD EN OPENBAARGEMAAKT ZONDER VOORAFGAANDE SCHRIFTELIJKE TOESTEMMING DLV ARCHITECTEN BV. ALLE RECHTEN VOORBEHOUDEN.

Voorgevel

Rechter zijgevel

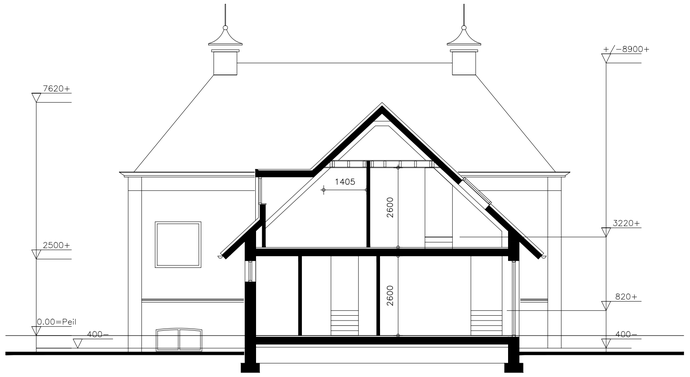

Doorsnede A-A

Linker zijgevel

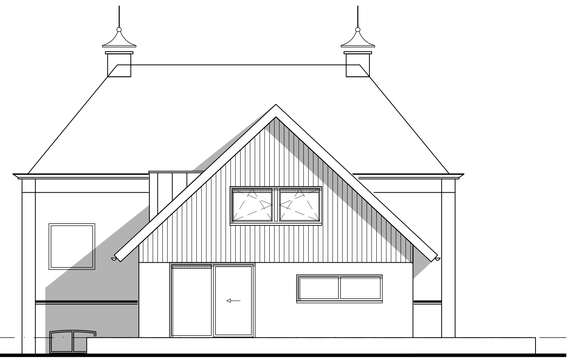

Achtergevel

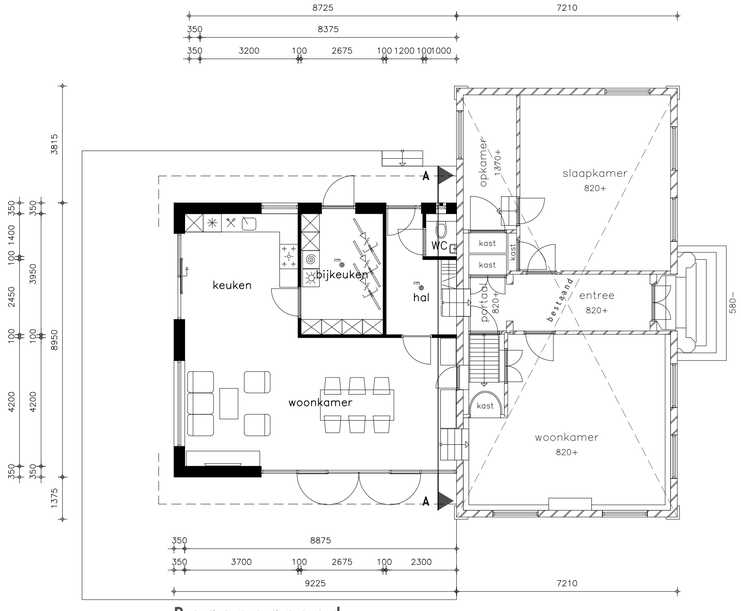

Beganegrond

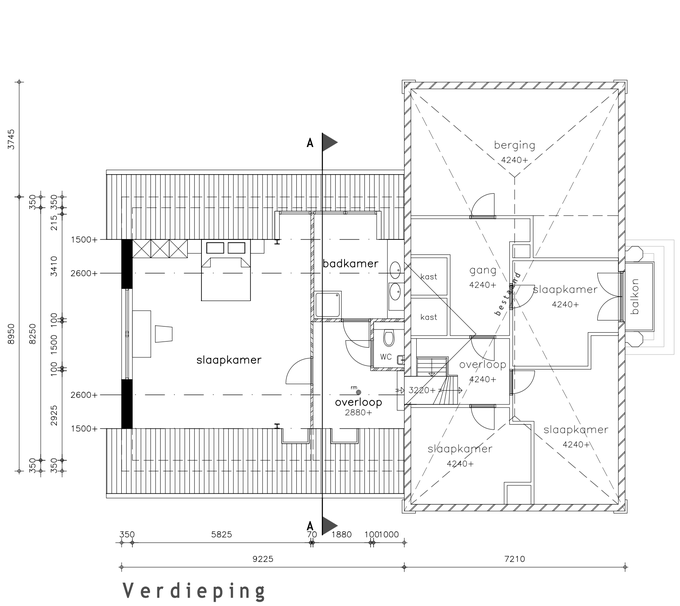

Verdieping

Legenda

= rookmelder (zie renvooi)

Algemeen

- Op elke bouwlaag in elke verkeersruimte een niet-ioniserende rookmelder plaatsen welke is aangesloten op een voorziening voor elektriciteit en die voldoet aan de primaire inrichtingseisen en de primaire productseisen volgens NEN-EN 2555 (2008)
- Deuren, ramen, kozijnen en daarmee gelijk te stellen constructie-onderdelen in een uitwendige scheidingsconstructie van een niet-gemeenschappelijke ruimte, die volgens NEN 5087 bereikbaar zijn voor inbraak, hebben een volgens NEN 5096 bepaalde inbraakwerend-heid die voldoet aan de in de norm aangegeven weerstandsklasse 2. Dit geldt ook voor een inwendige scheidingsconstructie tussen een niet gemeenschappelijke ruimte en een aangrenzende gebruiksfunctie of een aangrenzende gemeenschappelijke ruimte.
- De inrichting van de voorziening voor de toevoer van verse lucht en de afvoer van binnenlucht volgens NEN 1087.
- In de totale uitwendige scheidingskonstruktie van een verblijfsgebied moet, met het oog op de toetreding van daglicht en uitzicht naar buiten, een equivalente daglichtoppervlakte aanwezig zijn, als bedoeld in NEN 2057.
- Trappen volgens afdeling 2.5. van het bouwbesluit.
- Toiletruimte betegelen tot onderkant plafond met inachtneming van NEN 2778.
- Badkamer t.p.v. douche of bad over een lengte van tenminste 3000mm betegelen tot een hoogte van minimaal 2100mm boven de vloer van die ruimte, met inachtneming van NEN 2778. De installateur dient i.o.m. de gemeente een tekening van het warm- en koudwaterleidingverloop te overleggen. Hetzelfde geldt voor een tekening van de watertappunten.
- Een toegang van een ruimte heeft een vrije doorgang met een breedte van tenminste 850mm en een hoogte van tenminste 2300mm. Dit geldt alleen voor :
  - een verblijfsgebied
  - een verblijfsruimte
  - een toiletruimte
  - een badruimte
  - een ruimte voor het bereiken van een in dit artikel genoemde ruimte
- De volgens NEN 5077 bepaalde karakteristieke isolatie-index voor luchtgeluid en voor contactgeluid voor de geluidsoverdracht van een verblijfsruimte naar een andere verblijfsruimte van dezelfde woon-functie dient tenminste 20 dB te zijn. Dit voorschrift geldt niet, indien de verblijfsruimten op dezelfde bouwlaag zijn gelegen en met elkaar in open verbinding staan, of indien de ene ruimte vanuit de andere rechtstreeks bereikbaar is door een deuropening.
- Deuren douche/badkamer ±20mm (140 cm²) vrijhouden van onderdorpel i.v.m. ventilatie.
- Maximaal hoogteverschil tussen ruimten 20mm
- Meterkast conform beveiligingsrichtlijn PKVW BB
- Bescherming tegen ratten en muizen volgens afdeling 3.10 van het bouwbesluit.
- Deuren toiletten ±10mm (70 cm²) vrijhouden i.v.m. ventilatie.
- Onderzijde van de voorziening voor de afvoer van rook dient op minimaal 300mm boven de bovenzijde van het constructieonderdeel te zitten.
- Verankering dakpannen volgens NEN 6707.
- Exacte plaats van cv-toestel i.o.m. installateur met inachtneming van NEN 2757.
- Rookafvoeren volgens NEN 6062.
- Luchtdichtheid van een voorziening voor de afvoer van rook volgens NEN 8062.
- Electriciteitsinstallatie volgens NEN 1010.
- Een voorziening voor de afvoer van afvalwater en fecaliën volgens NEN 3215.
- Plaatsing en afmetingen brievenbus volgens NEN 1770.
- Gasinstallatie volgens NEN 1078.
- Leidingwaterinstallatie volgens NEN1006
- Binnenkozijnen uitvoeren in Dark Red Meranti
- Binnendeuren uitvoeren als massieve stompe deuren.
- Buitenkozijnen uitvoeren in Dark Red Meranti
- Buitenbeglazing uitvoeren als inbraakwerende isolerende beglazing. (U-waarde = 1,1 W/m²K)
- Boven de buitenkozijnen in het opgaande metselwerk Draka-vinyl kunststof slabben toepassen.
- Aan de onder- en zijkanten van de buitenkozijnen d.p.c.-folie (breed 200mm) toepassen.
- Naad aansluiting buitenkozijnen op binnenmuur afschuimen.
- Open stootvoegen h.o.h. ±1000mm aanbrengen t.b.v. spouwventilatie.
- Open stootvoegen tot 600mm-maaiveld v.z.v. muisdichte roosters.
- Bij "zichtwerk" het bladhout patineren met patineerolie.
- Spouwmuurbladen koppelen m.b.v. 4 ankers/m², spouwanker ø4,0mm (RVS).
- Dilataties buitenmetselwerk aanzetten vanaf b.k. fundering.
- Dilataties binnenmetselwerk vlgs. fabrikant (poriso).
- Binnenwanden uitvoeren in porisostuc.
- Buiten deuren zijn 3-minuten inbraakwerend NEN 5096 weerstandsklasse 2

Bouwbesluitgegevens

Indeling gebouw			Gebouwgegevens	
Gebruiksfunctie	Gebruiksoppervlakte	Verblijfsgebied oppervlakte	Oppervlakte	Inhoud
Bestaand woonhuis	176,55 m²	109,27 m²	101,00 m²	751 m³
Uit te breiden woonhuis	127,46 m²	75,40 m²	82,50 m²	501 m³
Totaal			183,50 m²	1252 m³

Alle maten in het werk controleren

DLV

Benaming:
Uitbreiding bestaande woning
Omgevingsvergunning: activiteit bouwen
Plattegrond, gevelaanzichten en doorsnede

Opdrachtgever:
CRV B.V.
Postbus 454
6800 AL Arnhem
Telefoon: 026-3898500
Mobiel: 06-22491835
E-mail: klantenservice.nl@crv4all.com

Lokatie:
Brédyk 32
9088 BX Wirdum

Postbus 511 5400 AM Uden
Telefoon: 0413 - 336800
Fax: 0317 - 491475
E-mail: info.bmt@dlv.nl

ir Damir Kochberger
Arch. reg.: 1.970601.002 Architect BNA

Schaal: 1 : 100 Formaat: A1

Datum: 14-08-2015 FvdA

Wijzigingen:
A D
B E
C F

Werknummer: B140110-71

Klantnummer: 281125 Blad: B10

NIETS UIT DEZE TEKENING MAG GEHEEL OF GEDEELTELIJK WORDEN OVERGENOMEN EN VERMENIGVULDIGD ZONDER VOORAFGAANDE SCHRIFTELIJKE TOESTEMMING © COPYRIGHT 2011 DLV BOUW, MILIEU EN TECHNIEK BV

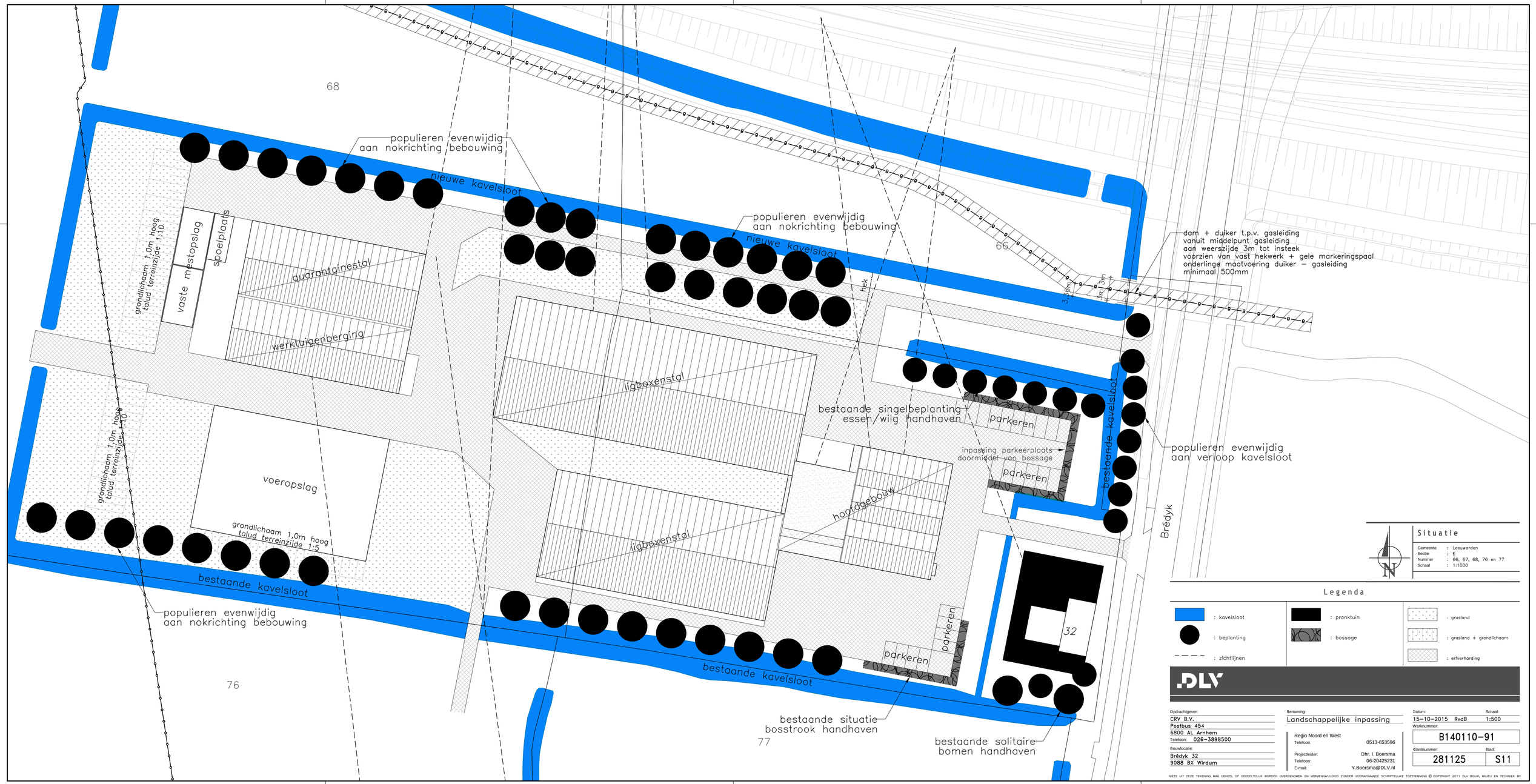

Situatie

Gemeente	:	Leeuwarden
Sectie	:	E
Nummer	:	66, 67, 68, 76 en 77
Schaal	:	1:1000

Legenda

: kavelsloot	: pronktuin	: grasland
: beplanting	: bossage	: grasland + grondlichaam
: zichtlijnen		: erfverharding

DLV

Opdrachtgever:		Benaming:	Datum: / Schaal:
CRV B.V.		Landschappelijke inpassing	15-10-2015 RvdB / 1:500
Postbus 454			Werknummer:
6800 AL Arnhem			B140110-91
Telefoon: 026-3898500			Klantnummer: / Blad:
Bouwlocatie:		Regio Noord en West	281125 / S11
Brédyk 32		Telefoon: 0513-653596	
9088 BX Wirdum		Projectleider: Dhr. I. Boersma	
		Telefoon: 06-20425231	
		E-mail: Y.Boersma@DLV.nl	

NIETS UIT DEZE TEKENING MAG GEHEEL OF GEDEELTELIJK WORDEN OVERGENOMEN EN VERMENIGVULDIGD ZONDER VOORAFGAANDE SCHRIFTELIJKE TOESTEMMING © COPYRIGHT 2011 DLV BOUW, MILIEU EN TECHNIEK BV

Situatie

Gemeente	:	Leeuwarden
Sectie	:	E
Nummer	:	66, 67, 68, 76 en 77
Schaal	:	1:1000

DLV

Benaming:
Erf inrichtingsplan
Omgevingsvergunning: activiteit bouwen
Situatietekening

Opdrachtgever:
CRV B.V.
Postbus 454
6800 AL Arnhem
Telefoon: 026–3898500
Mobiel: 06–22491835
E-mail: klantenservice.nl@crv4all.com

Bouwlocatie:
Brédyk 32
9088 BX Wirdum

Regio Noord en West
Postbus 354
8440 AJ Heerenveen
Telefoon: 0513-653596
Fax: 0513-653185
E-mail: info.bmt@dlv.nl

Projectleider: Dhr. I. Boersma
Telefoon: 06-20425231
E-mail: Y.Boersma@DLV.nl

Schaal: 1:1000
Formaat: A1
Datum: 03–07–2014 RvdB
Wijzigingen:
A 29–01–2015 RvdB D 12–10–2015 RvdB
B 12–06–2015 RvdB E 15–10–2015 RvdB
C 14–08–2015 RvdB F

Werknummer: B140110–91
Klantnummer: 281125
Blad: S10

NIETS UIT DEZE TEKENING MAG GEHEEL OF GEDEELTELIJK WORDEN OVERGENOMEN EN VERMENIGVULDIGD ZONDER VOORAFGAANDE SCHRIFTELIJKE TOESTEMMING © COPYRIGHT 2012 DLV BOUW, MILIEU EN TECHNIEK BV

Verleende omgevingsvergunning realisatie Dairy Breeding Center aan de Brédyk 32 in Wirdum

Van donderdag 31 december 2015 tot en met donderdag 11 februari 2016 ligt de verleende omgevingsvergunning ex artikel 2.12, eerste lid, aanhef en onder a, onder 3° van de Wabo voor de realisatie van het Dairy Breeding Center aan de Brédyk 32 in Wirdum met bijbehorende stukken ter inzage.

Plangebied
De projectlocatie is gelegen aan de noordwestkant van Wirdum en is gelegen aan de Brédyk. De betreffende locatie is kadastraal bekend onder gemeente Wirdum, sectie E, nummers 66, 67, 68, 76 en 77.

Ontwikkeling
Er is een aanvraag omgevingsvergunning ingediend door CRV voor het oprichten van een Dairy Breeding Center aan de Brédyk 32 in Wirdum. CRV wil haar Delta-Nucleus fokbedrijf en bijbehorende kernfokactiviteiten concentreren op een locatie. Kern van het Delta-Fokprogramma is Delta-nucleus, waarin CRV beoogt de beste vrouwelijke fokdieren van Europa bij elkaar te brengen. Die worden ingezet als stiermoeders. Het produceren van stieren uit deze stiermoeders gebeurt momenteel op het nucleusbedrijf in Terwispel. Dit laboratorium en het laboratorium in Harfsen vervullen een belangrijke rol in de bijbehorende embryoproductie. Deze activiteiten worden gebundeld op onderhavige locatie in Wirdum.

De bestaande bedrijfsgebouwen worden gesloopt op het karakteristieke voorhuis na en er wordt circa 17.500 m² aan bebouwing en/of verharding opgericht.

Inzage
De omgevingsvergunning met bijbehorende stukken kunt u inzien:
- in het Stadskantoor, Oldehoofsterkerkhof 2, Leeuwarden (op werkdagen van 8.30 tot 17.00 uur en op donderdag tot 19.30 uur). Hier kunt u ook vragen stellen over het plan en de procedure
- via de websites:
    - http://www.ruimtelijkeplannen.nl/?planidn=NL.IMRO.0080.01002OGV10-VG01
    - www.leeuwarden.nl/ruimtelijke-plannen

Beroep
Bent u het niet eens met deze verleende omgevingsvergunning? Dan kunt u beroep instellen bij de Rechtbank Noord-Nederland, Afdeling bestuursrecht, Postbus 150, 9700 AD Groningen. U kunt alleen beroep instellen:
- van vrijdag 1 januari 2016 tot en met donderdag 11 februari 2016
- als u belanghebbende bent en aantoont dat u redelijkerwijs niet in staat bent geweest tijdig zienswijzen bij het college in te dienen

Voorlopige voorziening
Hebt u beroep ingesteld, dan kunt u tijdens de beroepstermijn een verzoek om voorlopige voorziening indienen bij de voorzieningenrechter van de Rechtbank Noord-Nederland, Postbus 150, 9700 AD Groningen. Dit kan alleen in spoedeisende zaken.
Het besluit treedt de dag na afloop van de beroepstermijn in werking. Als binnen de beroepstermijn een verzoek om voorlopige voorziening is ingediend, treedt het besluit niet in werking voordat op dat verzoek is beslist.