

BESCHIKKING
WET ALGEMENE BEPALINGEN OMGEVINGSRECHT
(omgevingsvergunning)

Aanvraag

Datum 25 april 2012

Nummer aanvraag 20120068

Gegevens aanvrager

Naam aanvrager Kattenopvang Bastet

Adres Olde Borchweg 53

Postcode en plaats 9853 TB MUNNEKEZIJL

Gegevens locatie

Adres Olde Borchweg 53

Postcode en plaats 9853 TB Munnekezijl

Activiteiten op de locatie Bouwen en Handelen in strijd met regels ruimtelijke ordening

INHOUD

Aanvraag.....	3
Aanvraaggegevens.....	3
Toestemmingen die vallen onder de Omgevingsvergunning.....	3
Procedure en Coördinatie.....	3
Procedure.....	3
Besluit.....	3
Bij de beslissing betrokken onderwerpen.....	4
Ligging van de locatie.....	4
Bouwen.....	4
Juridische aspecten.....	5
Beroep.....	5
Bouwen.....	6
Voorzieningen en maatregelen ten behoeve van verkeer.....	7
Bescherming van de bodem en handhaving van de bodemkwaliteit.....	7

AANVRAAG

AANVRAAGGEGEVENS

Op 25 april 2012 is een aanvraag voor een omgevingsvergunning binnengekomen van Kattenopvang Bastet. De aanvraag heeft betrekking op het bouwen van twee schuren t.b.v. kattenopvang waarbij tevens gehandeld wordt in strijd met regels ruimtelijke ordening en het aanleggen van een uitweg.

TOESTEMMINGEN DIE VALLEN ONDER DE OMGEVINGSVERGUNNING

- Het bouwen van een bouwwerk, als bedoeld in artikel 2.1, lid 1, onder a van de Wet algemene bepalingen omgevingsrecht.
- Handelen in strijd met regels Ruimtelijke Ordening, artikel 2.1, lid 1 onder c van de Wet algemene bepalingen omgevingsrecht.
- Het maken, hebben of veranderen van een uitweg, als bedoeld in artikel 2.2, lid 1 onder e van de Wet algemene bepalingen omgevingsrecht.

PROCEDURE EN COÖRDINATIE

PROCEDURE

Voor de voorbereiding van de beschikking is de reguliere voorbereidingsprocedure van de Algemene wet bestuursrecht en paragraaf 3.2 van de Wet algemene bepalingen omgevingsrecht gevolgd.

De aanvraag heeft met ingang van 2 mei 2013 voor een periode van zes weken ter inzage gelegen. Er zijn geen zienswijzen ingediend gedurende die periode.

Een "Verklaring van geen bedenkingen" is door de gemeenteraad van Kollumerland c.a. in zijn vergadering op 6 juni 2013 afgegeven.

BESLUIT

Op grond hiervan besluit het college van burgemeester en wethouders van de gemeente Kollumerland c.a., gelet op de bepalingen als bedoeld in afdeling 3.4 van de Algemene wet bestuursrecht en de artikelen van de Wet algemene bepalingen omgevingsrecht:

- de omgevingsvergunning overeenkomstig de aanvraag voor de toestemming bouwen en strijdigheid regels bestemmingsplan, als bedoeld in artikel 2.1, lid 1, onder a juncto c van de Wet algemene bepalingen omgevingsrecht, te verlenen;
- de omgevingsvergunning voor het maken, hebben of het veranderen van een uitweg, als bedoeld in artikel 2.1.5.3 van de APV, overeenkomstig de aanvraag, te verlenen.
- bijgevoegde voorschriften te verbinden aan de vergunning.

Kollum, 1 juli 2013,

Namens het college van burgemeester en wethouders van Kollumerland c.a.,



E. Tuinstra, eerste medewerker bouw- en woningtoezicht.

Verzonden op: 2 juli 2013

BIJ DE BESLISSING BETROKKEN ONDERWERPEN

LIGGING VAN DE LOCATIE

De locatie is gelegen aan Olde Borchweg 53, 9853 TB Munnekezijl,.

LIGGING VAN HET PERCEEL IN HET BESTEMMINGSPLAN

De locatie is gelegen in het Bestemmingsplan “Buitengebied, Partiële Herziening” en heeft daarin de bestemming “agrarische doeleinden, agrarisch gebied van landschappelijke waarde, categorie G en A”.

AANVULLENDE INFORMATIE

- De aanvraag en de daarbij gevoegde bescheiden voldoen aan de eisen die de Ministeriële regeling omgevingsrecht daaraan stelt.

Bouwen

BESTEMMINGSPLAN

BESTEMMINGSPLAN ALGEMEEN

Het bouwplan past niet binnen het bestemmingsplan “Buitengebied, Partiële Herziening”. Er is strijdigheid met het bestemmingsplan omdat het perceel de bestemming “Gronden bestemd voor agrarische doeleinden, Agrarisch gebied van landschappelijke waarde, categorie G en A” heeft. Een kattenpension is niet ten behoeve van een grondgebonden agrarisch bedrijf of een agrarisch bedrijf ten dienste van landbouw. Daarnaast valt de bebouwing ook buiten een bouwvlak.

Vanwege het strijdige gebruik en de strijd met de bouwvoorschriften van het bestemmingsplan heeft het college van Burgemeester en Wethouders besloten om medewerking te verlenen aan de aanvraag omgevingsvergunning middels het voeren van een uitgebreide WABO procedure. De aangeleverde ruimtelijke onderbouwing kan gezien worden als een goede ruimtelijke onderbouwing zoals omschreven in de WABO en wordt geacht deel uit te maken van deze beschikking.

VOOROVERLEG

Er is vooroverleg gepleegd over de aanvraag met;

- Provincie Fryslân, er is telefonisch contact geweest met de provincie Fryslân men heeft laten weten, op voorhand, geen aanleiding te hebben om een zienswijze in te dienen tegen de uitvoering van het plan;
- Ministerie van I&M, VROM-Inspectie heeft op 12 december 2011 telefonisch laten weten dat het ministerie met ingang van 1 januari 2012 geen ruimtelijke plannen meer beoordeeld;
- Wetterskip Fryslân, op 9 januari 2013 is aangegeven dat de normale watertoets van toepassing is.

WELSTAND

- De advisering over redelijke eisen van welstand is opgedragen aan de welstandscommissie Hûs en Hiem gevestigd te Leeuwarden. Zij heeft aangegeven dat het bouwplan voldoet aan redelijke eisen van welstand. Wij kunnen ons vinden in dit advies.

BOUWBESLUIT

- Uit het bouwplan is niet gebleken dat het niet voldoet aan de voorschriften van het Bouwbesluit, voor zover van toepassing.

BOUWVERORDENING

- Uit het bouwplan is niet gebleken dat het niet voldoet aan de voorschriften van de bouwverordening.

WEIGERINGSGRONDEN

- In artikel 2.10, lid 1, van de Wet algemene bepalingen omgevingsrecht is bepaald dat een omgevingsvergunning slechts mag en moet worden geweigerd, indien de aanvraag betrekking heeft op een activiteit als genoemd in artikel 2.1, lid 1 van de Wet algemene bepalingen omgevingsrecht, indien zich een daar genoemde weigeringsgrond voordoet.
- Voor wat betreft het bouwplan is er geen grond de vergunning te weigeren op grond van artikel 2.10, lid 1, van de Wet algemene bepalingen omgevingsrecht.

JURIDISCHE ASPECTEN

BEROEP

Tegen het besluit kan binnen zes weken na bekendmaking beroep worden aangetekend door:

- degenen die zienswijzen hebben ingebracht tegen het ontwerp besluit;
- de adviseurs die gebruik hebben gemaakt van de mogelijkheid advies uit te brengen over het ontwerp besluit;
- belanghebbenden aan wie redelijkerwijs niet kan worden verweten geen zienswijzen te hebben ingebracht tegen het ontwerp besluit;
- degene die een zienswijze willen inbrengen tegen de wijzigingen die bij het nemen van het besluit ten opzichte van het ontwerp zijn aangebracht;

Het beroepsschrift moet worden ingediend bij de Rechtbank te Leeuwarden, sector bestuursrecht, Postbus 1702, 9801 CA Leeuwarden. Tegelijkertijd met het beroep kunnen belanghebbenden een verzoek indienen tot het treffen van een voorlopige voorziening bij de voorzieningenrechter van de Rechtbank te Leeuwarden. Het is ook mogelijk om digitaal beroep in te stellen via <http://www.loket.rechtspraak.nl/bestuursrecht> Voor het indienen van een beroepsschrift of een verzoek voor een voorlopige voorziening is griffierecht verschuldigd.

BOUWEN

1. PLICHTEN VOOR, TIJDENS EN NA DE BOUW

Op het bouwterrein zijn, voor zover van toepassing op het bouwwerk, de volgende bescheiden aanwezig en worden op verzoek aan het bouwtoezicht ter inzage gegeven:

- a) de omgevingsvergunning;
- b) andere vergunningen en ontheffingen;

Het uitzetten van de bouw

Met het bouwen van een bouwwerk waarvoor deze omgevingsvergunning is verleend, wordt - onverminderd het in de voorwaarden van de omgevingsvergunning bepaalde - niet begonnen alvorens door of namens burgemeester en wethouders voor zover nodig:

- a) het straatpeil is aangegeven;
- b) de rooilijnen en/of bebouwingsgrenzen op het bouwterrein zijn uitgezet.

Kennisgeving aan het bouwtoezicht van start van (onderdelen van) de bouwwerkzaamheden

Het bouwtoezicht wordt - voor zover het een bouwwerk betreft waarvoor deze omgevingsvergunning is verleend en onverminderd het bepaalde in de voorwaarden van de omgevingsvergunning - ten minste twee dagen voor de aanvang van elk van de hierna te noemen onderdelen van het bouwproces in kennis gesteld:

- a) de aanvang der werkzaamheden, ontgravingwerkzaamheden daaronder begrepen;

Het bouwtoezicht wordt ten minste één dag van tevoren in kennis gesteld van het storten van beton.

Opmetingen, ontgravingen, opbrekingen en onderzoeken

Zolang de bouwwerkzaamheden niet zijn voltooid worden alle opmetingen, ontgravingen, opbrekingen en onderzoeken verricht, welke het bouwtoezicht in het kader van de controle op de naleving van deze beschikking en van het Bouwbesluit en de bouwverordening nodig acht.

Veiligheid op het bouwterrein

Het bouwen en het verrichten van alles wat daarmee in verband staat, geschiedt op veilige wijze. Voor aanvang van de werkzaamheden zijn alle nodige veiligheidsmaatregelen genomen die ten behoeve van de weg en de in de weg gelegen werken en de weggebruikers noodzakelijk zijn. Daarnaast zijn alle maatregelen genomen die nodig zijn ten behoeve van het borgen van de veiligheid voor naburige bouwwerken, open erven en terreinen en hun gebruikers.

Op een terrein, waarop een bouw- of grondwerk wordt uitgevoerd zijn, wanneer er niet wordt gewerkt (rustpauzen tijdens de dagelijkse werktijd niet inbegrepen):

- a) de tijdelijke elektrische installaties ten behoeve van de uitvoering van het bouw- en grondwerk, in hun geheel op zodanige wijze uitgeschakeld, dat het weer in gebruik stellen van de installaties door anderen dan daartoe bevoegde personen niet zonder meer mogelijk is;
- b) machines en werktuigen achtergelaten in een zodanige toestand, dat deze dan wel mechanismen daarvan, niet zonder meer door anderen dan de daartoe bevoegde personen in werking kunnen worden gesteld.

Afscheiding van het bouwterrein

Het terrein waarop wordt gebouwd, grond wordt ontgraven of dergelijke werkzaamheden worden verricht, is door een doeltreffende afscheiding van de weg en van het aangrenzende open erf of terrein afgescheiden indien gevaar of hinder te duchten is.

Bouwafval

Het bouwafval wordt op de bouwplaats ten minste gescheiden in de volgende fracties:

- a) de als gevaarlijk aangeduide afvalstoffen van hoofdstuk 17 de Afvalstoffenlijst behorende bij de Regeling Europese afvalstoffenlijst;
- b) steenwol, mits dit meer dan 1 m³ per bouwproject bedraagt;
- c) glaswol, mits dit meer dan 1 m³ per bouwproject bedraagt;
- d) overig afval.

Gereedmelding van (onderdelen van) de bouwwerkzaamheden

Uiterlijk op de dag van beëindiging van de werkzaamheden, waarop de bouwvergunning betrekking heeft, wordt het einde van die werkzaamheden bij bouwtoezicht gemeld.

Voorzieningen en maatregelen ten behoeve van verkeer

Tijdens het bevoorraden van de locatie, tijdens het afvoeren van producten en afvalstoffen en bij het verplaatsen van materieel wordt de openbare weg zoveel mogelijk vrijgehouden.

Indien de openbare ruimte (rijweg, parkeerplaatsen, voetpad, groen e.d.) tijdelijk of gedurende langere tijd wordt gebruikt (bijvoorbeeld voor een opslagcontainer, materiaal, afschermdoek voorziening en/of afzetting) wordt tenminste 10 dagen voor aanvang van de sloopwerkzaamheden contact opgenomen met de afdeling Openbare Werken van de gemeente Kollumerland c.a..

Bescherming van de bodem en handhaving van de bodemkwaliteit

Indien, op welke wijze dan ook, verontreiniging van de bodem en/of het grondwater optreedt c.q. is opgetreden wordt:

- deze verontreiniging onmiddellijk aan de gemeente Kollumerland c.a. gemeld;
- de oorzaak van de verontreiniging zo spoedig mogelijk weggenomen;
- de verontreinigde bodem en/of het verontreinigde grondwater, na overleg met en goedkeuring van de gemeente Kollumerland c.a., zo nodig gesaneerd (aan de sanering kunnen nadere eisen worden gesteld).

Aanvullen, ophogen of herstellen geschiedt alleen met grond zonder verontreinigingen. Hiervoor wordt minimaal 5 dagen voor het aanvoeren van de grond het analyserapport inclusief de hieraan te verbinden conclusies ter goedkeuring ingediend bij de gemeente Kollumerland c.a..

Gemeente Kollumerland c.a. ingekomen 25-04- 2012

*Behoort bij besluit van burgemeester en wethouders van de gemeente Kollumerland c.a.**d.d. 1 juli 2013**nr. 20120068**Mij bekend,**De secretaris*Formulierversie
2012.01

Aanvraaggegevens

Ingediende aanvraag/melding

Aanvraagnummer	414701
Aanvraagnaam	Bouwen kattenopvang, Olde Borchweg 53
Uw referentiecode	-
Ingediend op	25-04-2012
Soort procedure	Onbekend
Projectomschrijving	Een kattenopvang die gerund wordt door en voor mensen met een beperking. Wij willen 2 schuren van 10 m x 5m waarvan worden er 2 kamers voor katten in gemaakt (totaal 40 katten), en een ziekenboeg en kantine/kantoor
Opmerking	-
Gefaseerd	Nee
Blokkerende onderdelen weglaten	Ja
Persoonsgegevens openbaar maken	Ja
Bouwkosten openbaar maken	Ja
Bijlagen die later komen	bouwtekening van de schuren en de nieuwe indeling van het terrein
Bijlagen n.v.t. of al bekend	de rest

Bevoegd gezag

Naam:	Gemeente Kollumerland c.a.
Bezoekadres:	van Limburg Stirumweg 18 Kollum
Postadres:	Postbus 13 9290 AA KOLLUM
Telefoonnummer:	14 0511
Bereikbaar op:	ma t/m vr 9:00 tot 12:00
Faxnummer:	0511-458846
E-mailadres algemeen:	gemeente@kollumerland.nl
Website:	www.kollumerland.nl
Contactpersoon:	G. Snijder

Overzicht bijgevoegde modulebladen

Aanvraaggegevens

Aanvragergegevens

Locatie van de werkzaamheden

Werkzaamheden en onderdelen

Overig bouwwerk bouwen

- Bouwen

Handelen in strijd met regels ruimtelijke ordening

- Handelen in strijd met regels ruimtelijke ordening

Uitrit aanleggen of veranderen

- Uitrit aanleggen of veranderen

Bijlagen

Behoort bij besluit van burgemeester en
wethouders van de gemeente Kollumerland c.a.

d.d. 1 juli 2013

nr. 20120068



Mij bekend,

keup dds.
De secretaris

Formulierversie
2012.01

Aanvrager bedrijf

1 Bedrijf

KvK-vestigingsnummer 534199520000
Statutaire naam Kattenopvang Bastet
Handelsnaam Kattenopvang Bastet

2 Contactpersoon

Geslacht Man
 Vrouw
Voorletters W
Voorvoegsels -
Achternaam Sonneveld
Functie eigenaar/ beheerster kattenopvang

3 Vestigingsadres bedrijf

Postcode 9853TB
Huisnummer 53
Huisnummertoevoeging -
Straatnaam Olde Borchweg
Woonplaats MUNNEKEZIJL

4 Correspondentieadres

Adres Olde Borchweg 53
9853TB MUNNEKEZIJL

5 Contactgegevens

Telefoonnummer 0636141797
Faxnummer -
E-mailadres info@kattenopvangbastet.nl

Behoort bij besluit van burgemeester en wethouders van de gemeente Kollumerland c.a.

d.d. 1 juli 2013

nr. 20120068



Mij bekend,

De secretaris

Formulierversie
2012.01

Locatie

1 Adres

Postcode	9853TB
Huisnummer	53
Huisnummertoevoeging	-
Straatnaam	Olde Borchweg
Plaatsnaam	MUNNEKEZIJL
Gelden de werkzaamheden in deze aanvraag/melding voor meerdere adressen of percelen?	<input type="checkbox"/> Ja <input checked="" type="checkbox"/> Nee

2 Eigendomssituatie

Eigendomssituatie van het perceel	<input checked="" type="checkbox"/> U bent eigenaar van het perceel <input type="checkbox"/> U bent erfpachter van het perceel <input type="checkbox"/> U bent huurder van het perceel <input type="checkbox"/> Anders
-----------------------------------	---

Behoort bij besluit van burgemeester en wethouders van de gemeente Kollumerland c.a.

d.d. 1 juli 2013

nr. 20120068



Mij bekend,

Keup de Boer
De secretaris

Formulierversie
2012.01

Bouwen

Overig bouwwerk bouwen

1 De bouwwerkzaamheden

Wat is er op het bouwwerk van toepassing?

- Het wordt geheel vervangen
 Het wordt gedeeltelijk vervangen
 Het wordt nieuw geplaatst

Eventuele toelichting

2 schuren van 10m x 5m met kattenrennen eraan

Hebt u voor deze bouwwerkzaamheden al eerder een vergunning aangevraagd?

- Ja
 Nee

2 Plaats van het bouwwerk

Waar gaat u bouwen?

Terrein

3 Bruto vloeroppervlakte bouwwerk

Verandert de bruto vloeroppervlakte van het bouwwerk door de bouwwerkzaamheden?

- Ja
 Nee

4 Bruto inhoud bouwwerk

Verandert de bruto inhoud van het bouwwerk door de bouwwerkzaamheden?

- Ja
 Nee

Wat is de bruto inhoud van het bouwwerk in m3 voor uitvoering van de bouwwerkzaamheden?

0

Wat is de bruto inhoud van het bouwwerk in m3 na uitvoering van de bouwwerkzaamheden?

300

5 Oppervlakte bebouwd terrein

Verandert de bebouwde oppervlakte van het terrein na uitvoering van de bouwwerkzaamheden?

- Ja
 Nee

Wat is de bebouwde oppervlakte van het terrein in m2 voor uitvoering van de bouwwerkzaamheden?

0

Wat is de bebouwde oppervlakte van het terrein in m2 na uitvoering van de bouwwerkzaamheden?

100

6 Seizoensgebonden en tijdelijke bouwwerken

Gaat het om een
seizoensgebonden bouwwerk? Ja
 Nee

Gaat het om een tijdelijk
bouwwerk? Ja
 Nee

7 Gebruik

Waar gebruikt u het bouwwerk en/
of terrein momenteel voor? Wonen
 Overige gebruiksfuncties

Waar gaat u het bouwwerk voor
gebruiken? Wonen
 Overige gebruiksfuncties

Geef aan waar u het bouwwerk
voor gaat gebruiken. kattenopvang

8 Gebruiksfuncties

In onderstaande tabel staan in de eerste kolom mogelijke gebruiksfuncties die in een bouwwerk kunnen voorkomen. Vul voor alle gebruiksfuncties die voor u van toepassing zijn het aantal personen, de totale gebruiksoppervlakte en de totale vloeroppervlakte van het verblijfsgebied in m² in hele getallen in.

Gebruiksfunctie	Aantal personen	Gebruiksoppervlakte (m ²)	Verblijfsoppervlakte (m ²)
Bijeenkomst			
Cel			
Gezondheidszorg	8	100	100
Industrie			
Kantoor			
Logies			
Onderwijs			
Sport			
Winkel			
Overige gebruiksfuncties			

9 Uiterlijk bouwwerk/welstand

Beschrijf van de onderstaande onderdelen de materialen en kleuren die u voor het bouwwerk gebruikt. U mag het veld leeg laten als u materialen en kleuren in de bijlagen vermeldt

Onderdelen	Materiaal	Kleur
Gevels	hout	bruin
- Plint gebouw	hout	bruin
- Gevelbekleding	hout	bruin
- Borstweringen	hout	bruin
- Voegwerk		
Kozijnen	hout	bruin
- Ramen	hout	bruin
- Deuren	hout	bruin
- Luiken		
Dakgoten en boeidelen	pvc	wit
Dakbedekking	golfplaten	zwart

Vul hier overige onderdelen en
bijbehorende materialen en kleuren
in. -

10 Mondeling toelichten

Ik wil mijn bouwplan
mondeling toelichten voor
de welstandscommissie/
stadsbouwmeester.

- Ja
 Nee

11 Kosten

Wat zijn de geschatte kosten voor
de bouwwerkzaamheden in euro's
(exclusief BTW)?

50000,00

d.d. 1 juli 2013

nr. 20120068

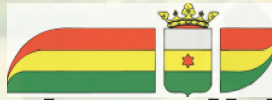

Mij bekend,

De secretaris

Handelen in strijd met regels ruimtelijke ordening

Formuliersversie
2012.01

1 Handelen in strijd met regels ruimtelijke ordening

Met welke regels voor ruimtelijke ordening zijn de voorgenomen werkzaamheden in strijd?

- Bestemmingsplan
- Beheersverordening
- Exploitatieplan
- Regels op grond van de provinciale verordening
- Regels op grond van een AMvB
- Regels van het voorbereidingsbesluit

Beschrijf hoe en in welke mate de voorgenomen werkzaamheden in strijd zijn met de regels voor ruimtelijke ordening.

De rode lijn van de clusterbebouwing moet worden opgeschoven

Beschrijf het huidige gebruik van de gronden of het bouwwerk.

tuin

Beschrijf het beoogde gebruik van de gronden of het bouwwerk.

kattenopvang

Beschrijf de gevolgen van het beoogde gebruik voor de ruimtelijke ordening.

geen gevolg

Hebt u een rapport nodig waarin de archeologische waarde van het terrein dat zal worden verstoord in voldoende mate is vastgelegd?

- Ja
- Nee

Wordt er afgeweken van het exploitatieplan?

- Ja
- Nee

Behoort bij besluit van burgemeester en wethouders van de gemeente Kollumerland c.a.

d.d. 1 juli 2013

nr. 20120068



Mij bekend,
Keup de Vries
De secretaris

Formulierversie
2012.01

Uitrit aanleggen of veranderen

1 Uitrit op provinciale weg

Betreft het een in- of uitrit op een provinciale weg? Ja Nee

2 Uitrit aanleggen of veranderen

Wat wilt u precies gaan doen? Een nieuwe in- of uitrit aanleggen Een bestaande in- of uitrit veranderen Anders

Geef eventueel een toelichting op wat u gaat doen. -

Aan welk erf ligt de in- of uitrit? Voorerf Zijerf Achtererf

Vul de straatnaam in waar de in- of uitrit op uitkomt. olde borchweg

3 Details uitrit

Wat zijn de afmetingen van de nieuwe in- of uitrit? 4 meter breed

Welk materiaal wordt gebruikt? stenen

Zijn er obstakels aanwezig die het aanleggen of het gebruiken van de in- of uitrit in de weg staan? Ja Nee

Formulierversie
2012.01

Bijlagen

Formele bijlagen

Naam bijlage	Type	Datum ingediend	Status document

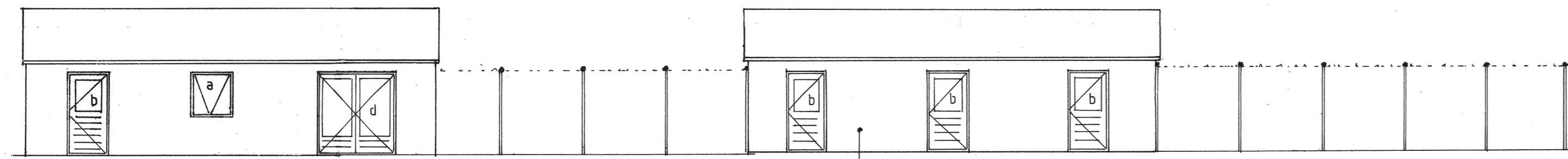

vooraanzicht

- KOZIJN a 100 x 100
- KOZIJN b deurmaat 93 x 201⁵
- KOZIJN c 50 x 70
- KOZIJN d 2x deurmaat 93 x 201⁵

wanden donkere kleur ; donker groen
; donker bruin
; zwart

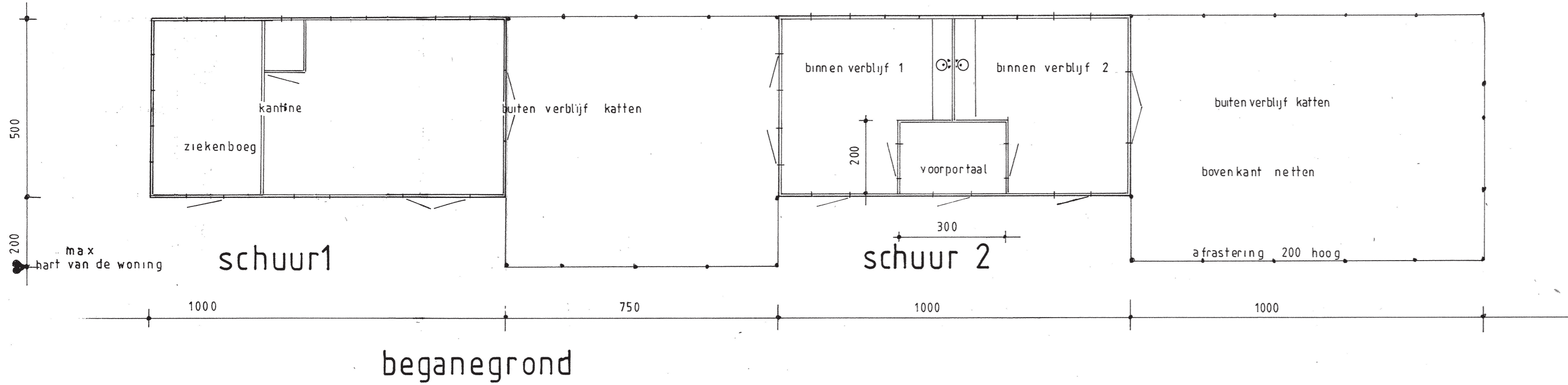

beganeground

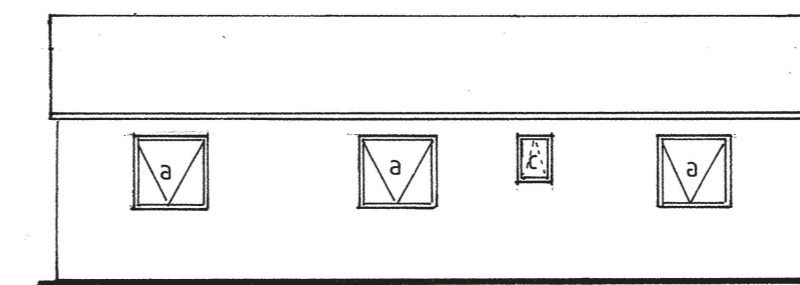

achtergevel schuur 1

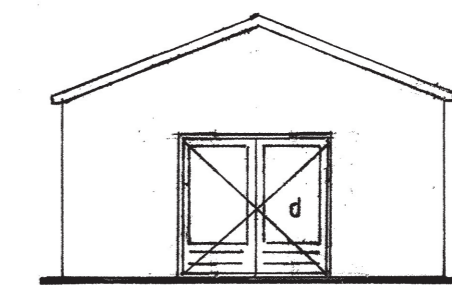

rechtzijdigevel schuur 1

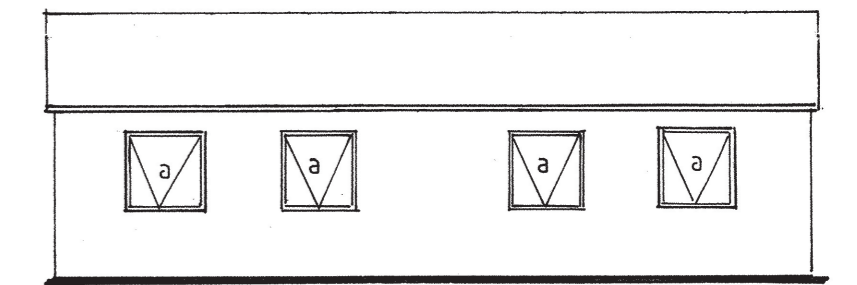

achtergevel schuur 2

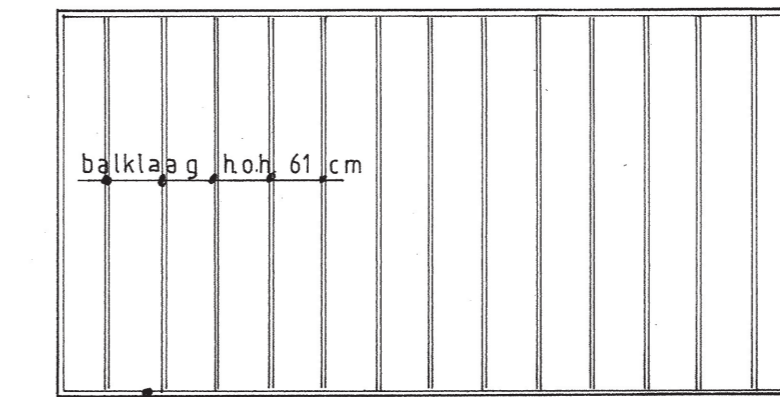

**balklaag
riolering**

afvalstof naar gem riool
hwa naar open water

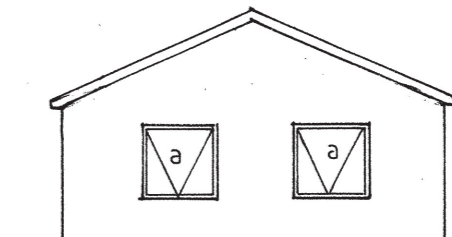

linkerzijgevel schuur 1

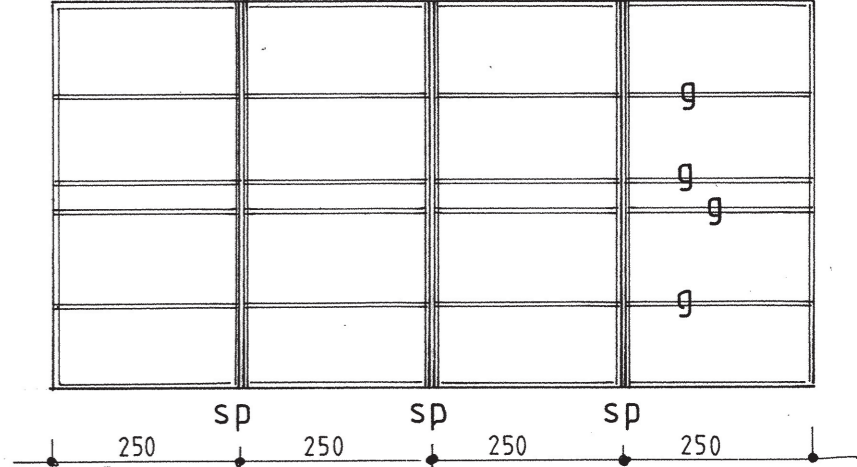

kapplan

sp = spant
g = gording

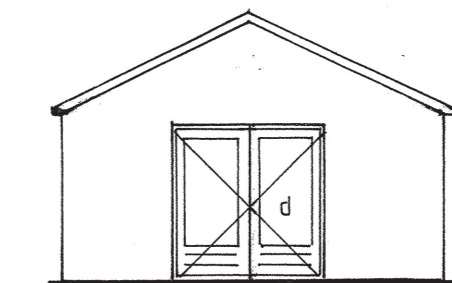

rechtzijdigevel schuur 2



linkerzijgevel schuur 2

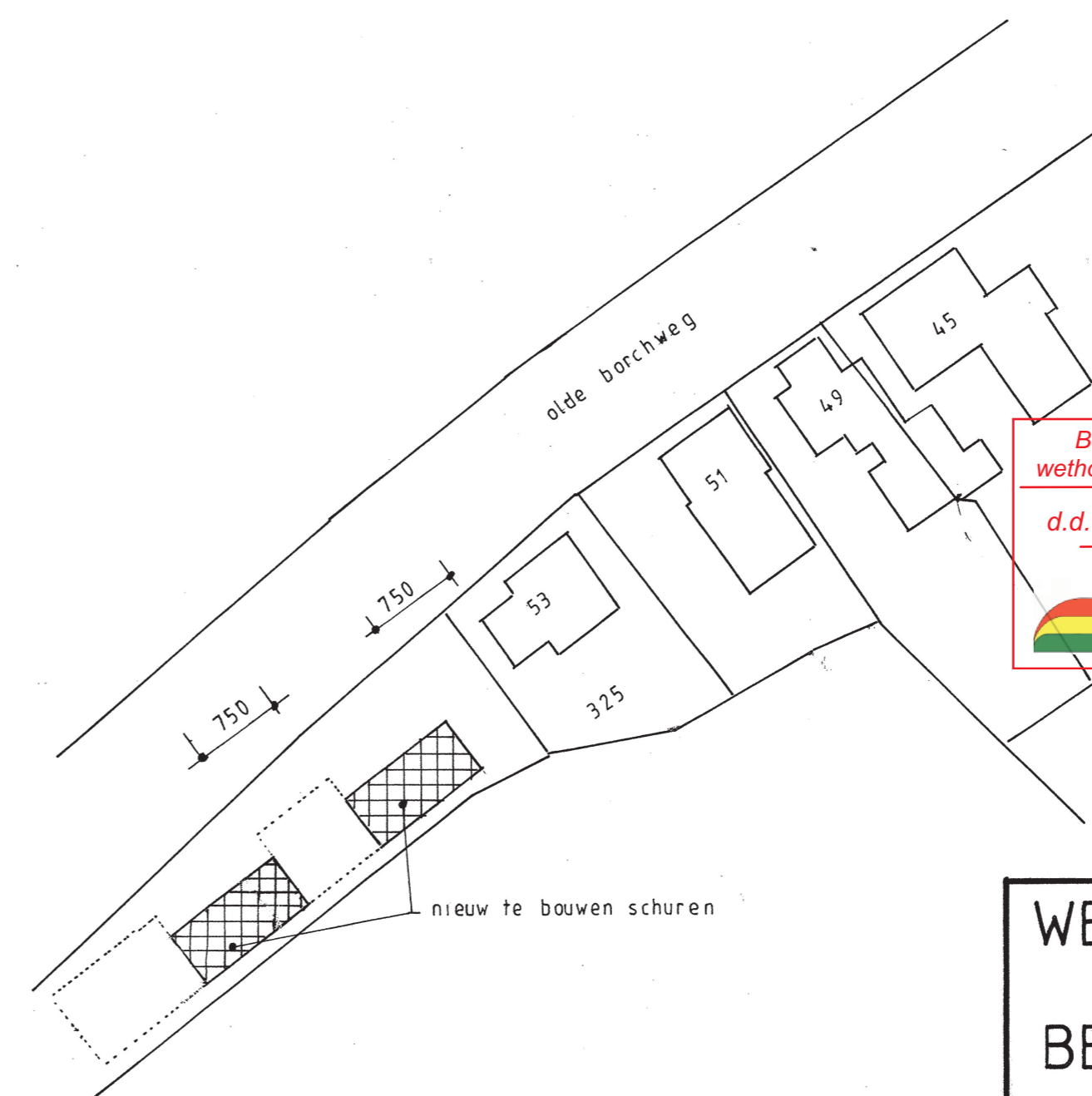
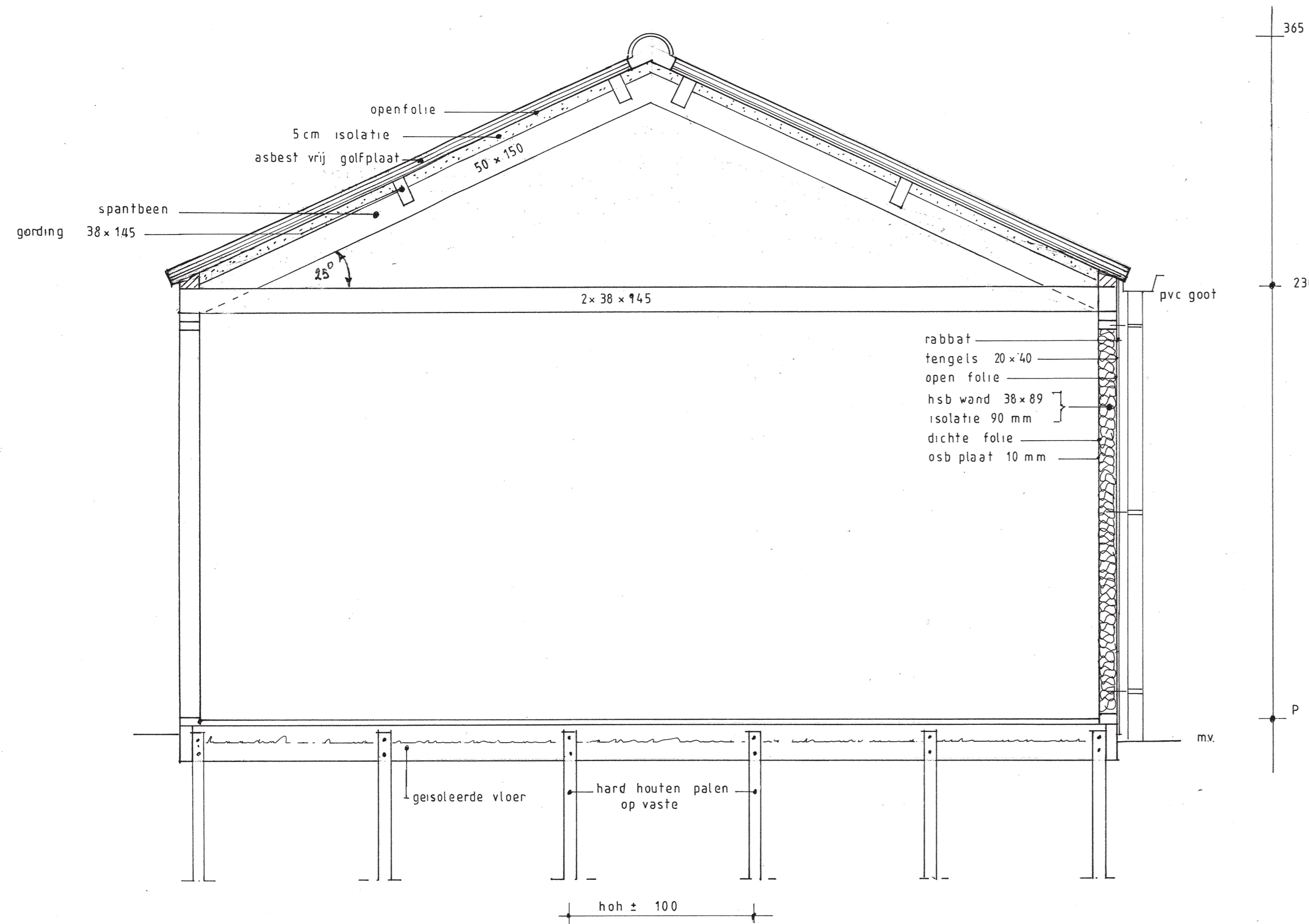

Behoort bij besluit van burgemeester en wethouders van de gemeente Kollumerland c.a.
d.d. 1 juli 2013 nr. 20120068
Mij bekend, *[Handwritten Signature]*
De secretaris

Gemeente Kollumerland c.a. ingekomen 17 oktober 2012

WERK voor de fam W. SONNEVELD OLDE BORCHWEG 53 9853 TB MUNNEKEZIJL BETR TWEE NIEUW TE BOUWEN SCHUREN T.B.V. KATTENOPVANG AAN DE OLDE BORCHWEG 53 TE MUNNEKEZIJL tel 06-11717804	GET TJK 1-06-2012	SCHAAL
	GEWIJZIGD 17-09-2012	1:20
	GEWIJZIGD 10-10-2012	1:100



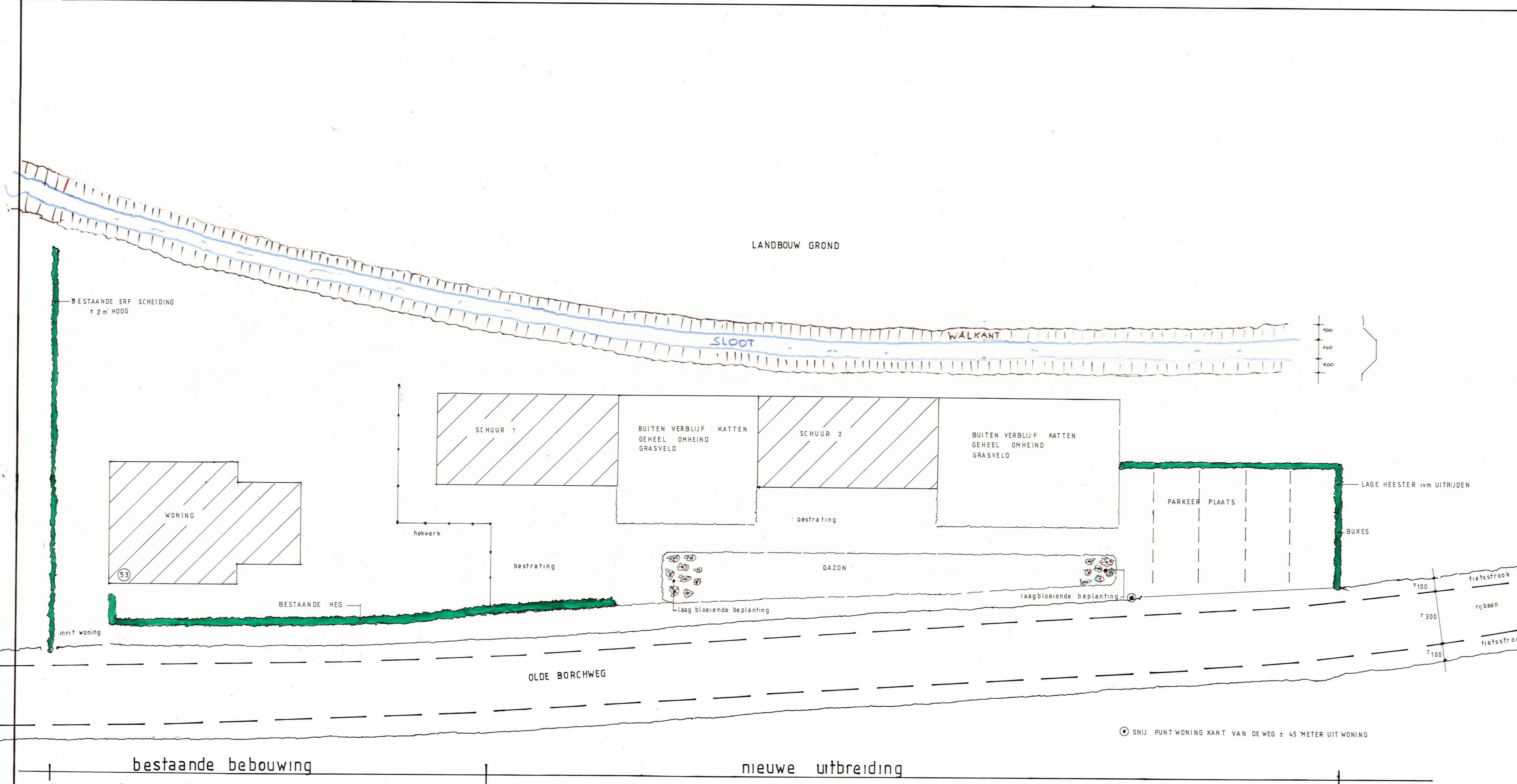

Behoort bij besluit van burgemeester en wethouders van de gemeente Kollumerland c.a.
 d.d. 1 juli 2013 nr. 20120068
 Mij bekend, *[Handwritten Signature]*
 De secretaris

WERK voor de fam W SONNEVELD
 OLDE BORCHWEG 53
 9853 TB MUNNEKEZIJL

BETR LANDSCHAPPELIJKE INPASSING AAN DE
 OLDE BORCHWEG 53 MUNNEKEZIJL

GET TJK 6-02-2013 SCHAAL
 1: 100

KINGMA'S BOUWBEDRIJF v.o.f.
 Oost 48
 9285 XL Bullenpost
 Tel: 0594 - 249794
 Brg.p: 06 - 13105422
 Fax: 0594 - 249163