

Schaalvergroting agrarisch erf: nieuwe stal of loods

Karakteristiek

Stallen en loodsen horen bij het boerenbedrijf. Om een gezonde bedrijfsvoering te kunnen houden, zijn (steeds) grotere stallen en schuren gewenst. Daarbij kan het gaan om het toevoegen van nieuwe, grote stallen of het vergroten van de bestaande.

Op dit moment is te zien dat veel boerenbedrijven in de gemeente meerdere stallen bij hun boerderij hebben gebouwd. Deze schaalvergroting is vooral ten koste gegaan van de erfbeplanting rond de oorspronkelijke boerderij.

Bovendien is de oorspronkelijke tweedeling van het erf tussen woondeel en werkgedeelte vertroebeld geraakt.

Aandachtspunten

De groei van het boerenerf zal de komende jaren doorzetten. Belangrijk aandachtspunt is daarbij hoe deze nieuwe, grote erven in het landschap worden ingepast zonder daarbij de landschappelijke kwaliteiten te schaden. De gemeente realiseert zich dat de locatie en positie van nieuwe stallen ook mede wordt bepaald door het efficiënt kunnen uitvoeren van de bedrijfsvoering. Daarom zullen in de afweging voor de geschikte positionering op het erf zowel de landschappelijke aspecten als aspecten vanuit de bedrijfsvoering worden betrokken.



Perceelsbeplanting

Algemene richtlijnen

Inpassing en situering:

- Naarmate de stal of loods groter is, is een groter erf rondom gewenst.
- Vasthouden aan de bestaande hiërarchie op het erf (hoofdgebouw met bijgebouwen).
- Stallen of loodsen liggen ten minste 10 meter achter de voorgevelrooilijn van het hoofdgebouw (de bestaande boerderij).
- Streven naar een ruimtelijke scheiding tussen woonerf en bedrijfserf en versterking van beide erven.
- Vormgeven van goede overgangen van het erf naar de omgeving middels streekeigen erfbeplantingen (zie de landschappelijke karakteristiek).

Bebouwing:

- De nieuwe bebouwing is eenvoudig en rechthoekig van vorm.
- De nieuwe bebouwing is voorzien van een kap, waarbij de kapvorm aansluit bij de bestaande bebouwing.
- De nieuwe bebouwing heeft een (visueel) lage gootlijn richting het landschap (daadwerkelijk lage goot of dakoverstek) of is door beplanting aan het zicht onttrokken.

Overig:

- Er wordt een goed en gedetailleerd erfinrichtingsplan gevraagd.
- Eventuele extra waterberging in de vorm van verbrede sloten of nieuwe sloten passend in de verkavelingsrichting.
- Lichtuitstraling van de stallen of loodsen wordt zoveel mogelijk beperkt door gebruik te maken van objectgerichte verlichting en afsluitbare schermen voor (half)open windgaaswanden.
- Aanpassingen van het erf door nieuwbouw en gewijzigde erfopzet mogen niet leiden tot verrommeling van het erf. Onder verrommeling van het erf wordt verstaan een onduidelijke erforganisatie, waarbij hiërarchie op het erf ontbreekt en/of het ontbreken van een zichtbaar onderscheid tussen erf en omgeving.

Richtlijnen voor besloten landschap (woudenlandschap)

- Vasthouden aan de langgerekte opzet van het erf.
- Beplanting in ieder geval aan de lange (opstreckende) zijden van het erf; 75% van de erfgrenzen beplant.
- Bij voorkeur beplanting samen laten vallen met houtwallen of elzensingels langs perceelsgrens.
- Kleur- en materiaalgebruik in gedekte tinten en matte afwerking passend in omringende landschap.

Richtlijnen voor open landschap (terpenlandschap, miedenlandschap, polderlandschap)

- Bij vergroting of verandering van het erf, rekening houden met de oorspronkelijke opzet van het erf (grillig, rechthoekig) en de richting van het landschap.
- Beplanting in ieder geval aan 2 zijden, waarvan 2 hoeken, 40% van de perceelsgrenzen beplant.
- Kloeke beplanting: bomen met onderbegroeiing van heesters.
- Kleur van nieuwe bebouwing in donkere, aarden tinten; materiaal in matte afwerking, opgaand in silhouet van het erf en in het landschap.

Besloten landschap

Open landschap

Principes

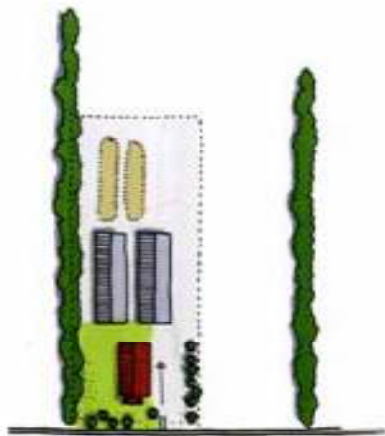

Bestaande situatie

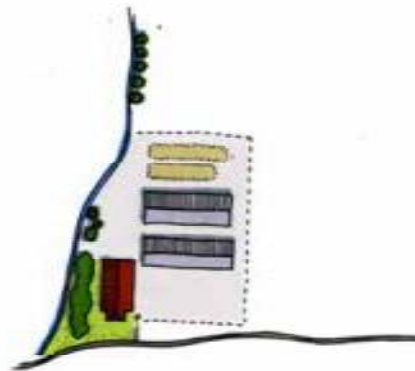

Bestaande situatie

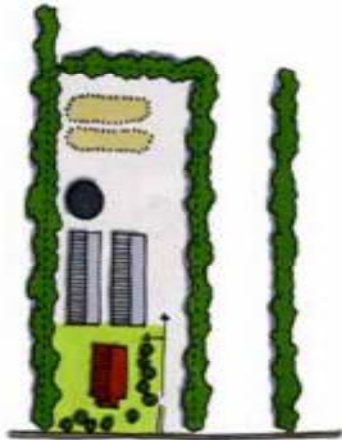

Gewenste situatie
na bouw mestsiilo



Gewenste situatie
na bouw mestsiilo

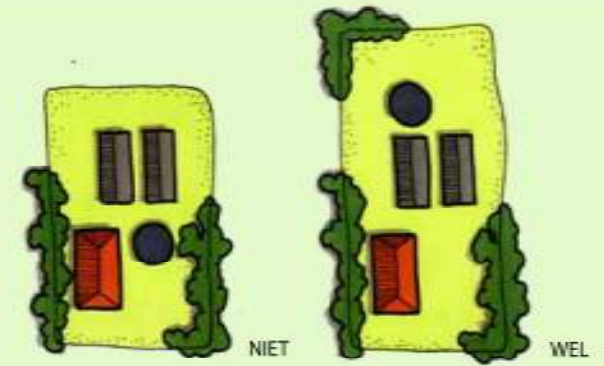

Geen mestsiilo's voor de achtergevelrooilijn van het hoofdgebouw

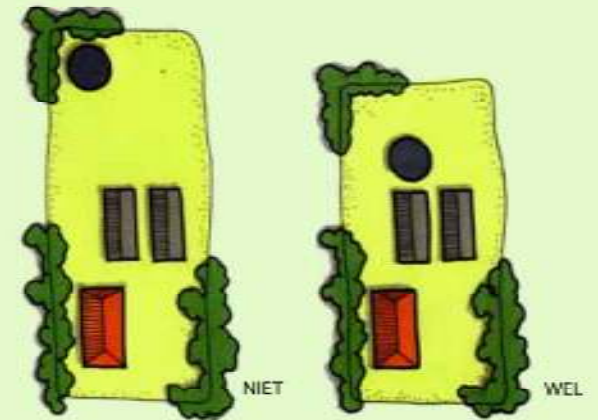

Streven naar een zo compact mogelijk erf.

NIET



Mestsilo in lichte (geen gedekte) kleurstelling

WEL



Mestsilo in gedekte kleurstelling