

Omgevingsvergunning

Bieruma Oostingweg 25 Oranjewoud

Burgemeester en wethouders van Heerenveen maken bekend, dat zij een omgevingsvergunning (tijdelijk) hebben verleend voor de volgende activiteiten:

- Bouwen (artikel 2.1 lid 1a Wabo)
- Gebruik van gronden of bouwwerken in strijd met een bestemmingsplan (artikel 2.1 lid 1c Wabo).

De omgevingsvergunning betreft het plaatsen van een tijdelijke woonunit op de locatie Bieruma Oostingweg 25 Oranjewoud. Het besluit is voorbereid met de uitgebreide voorbereidingsprocedure als bedoeld in artikel 3.10 Wabo. Er zijn geen zienswijzen ingediend.

Ter inzage

Het besluit en de daarbij behorende stukken liggen met ingang van 9 januari 2014 gedurende een termijn van 6 weken, tijdens openingsuren, ter inzage bij de afdeling Publiek, Crackstraat 2 te Heerenveen.

Tevens zijn de stukken raadpleegbaar op de gemeentelijke website www.heerenveen.nl en worden deze gepubliceerd op de website www.ruimtelijkeplannen.nl (NL.IMRO.0074.TYDboweg25OW-VG01)

Beroep

Gedurende de termijn van terinzagelegging kan bij de rechtbank Noord-Nederland, locatie Leeuwarden, sector bestuursrecht, Postbus 1702, 8901 CA LEEUWARDEN beroep worden ingesteld door:

- Een ieder aan wie redelijkerwijs niet kan worden verweten dat zij geen zienswijzen op het ontwerpbesluit naar voren hebben gebracht.

Voorlopige voorziening

Degene die tijdig een beroepschrift indient, kan tevens een verzoek om voorlopige voorziening indienen bij de Voorzieningenrechter, sector bestuursrecht van de rechtbank Noord-Nederland, locatie Leeuwarden, Postbus 1702, 8901 CA LEEUWARDEN.

Formulierversie
2013.01

Aanvraaggegevens

Publiceerbare aanvraag/melding

Aanvraagnummer	950427
Aanvraagnaam	Waterlander
Uw referentiecode	-

Ingediend op	07-08-2013
Soort procedure	Reguliere procedure

Projectomschrijving	tijdelijke huisvesting op bestaande grond
Opmerking	-
Gefaseerd	Nee
Blokkerende onderdelen weglaten	Nee
Kosten openbaar maken	Nee
Bijlagen die later komen	foto's
Bijlagen n.v.t. of al bekend	-

Bevoegd gezag

Naam:	Gemeente Heerenveen
Bezoekadres:	Crackstraat 2 8441 ES Heerenveen
Postadres:	Postbus 15000 8440 GA HEERENVEEN
Telefoonnummer:	0513-617617
Faxnummer:	0513-617475
E-mailadres algemeen:	vergunningen@heerenveen.nl
Website:	www.heerenveen.nl
Contactpersoon:	Dienst Publiek en Veiligheid

Overzicht bijgevoegde modulebladen

Aanvraaggegevens

Locatie van de werkzaamheden

Werkzaamheden en onderdelen

 Bijbehorend bouwwerk bouwen

- Bouwen

Bijlagen

Formuliersversie
2013.01

Locatie

1 Adres

Postcode	8453JJ
Huisnummer	25
Huisletter	-
Huisnummertoevoeging	-
Straatnaam	Bieruma Oostingweg
Plaatsnaam	Oranjewoud
Gelden de werkzaamheden in deze aanvraag/melding voor meerdere adressen of percelen?	<input type="checkbox"/> Ja <input checked="" type="checkbox"/> Nee

Bouwen

Bijbehorend bouwwerk bouwen

1 Zorgwoning

Gaat het om de bouw van één of meerdere zorgwoning(en)?

- Zorgwoning(en)
 Geen zorgwoning(en)

2 De bouwwerkzaamheden

Wat is er op het bouwwerk van toepassing?

- Het wordt geheel vervangen
 Het wordt gedeeltelijk vervangen
 Het wordt nieuw geplaatst

Eventuele toelichting

-

Hebt u voor deze bouwwerkzaamheden al eerder een vergunning aangevraagd?

- Ja
 Nee

3 Plaats van het bouwwerk

Waar gaat u bouwen?

Terrein

4 Bruto vloeroppervlakte bouwwerk

Verandert de bruto vloeroppervlakte van het bouwwerk door de bouwwerkzaamheden?

- Ja
 Nee

5 Bruto inhoud bouwwerk

Verandert de bruto inhoud van het bouwwerk door de bouwwerkzaamheden?

- Ja
 Nee

6 Oppervlakte bebouwd terrein

Verandert de bebouwde oppervlakte van het terrein na uitvoering van de bouwwerkzaamheden?

- Ja
 Nee

7 Seizoensgebonden en tijdelijke bouwwerken

Gaat het om een seizoensgebonden bouwwerk?

- Ja
 Nee

Gaat het om een tijdelijk bouwwerk?

- Ja
 Nee

Hoeveel hele jaren blijft het bouwwerk op de locatie bestaan?

5

Hoeveel maanden?

0

8 Gebruik

- Waar gebruikt u het bouwwerk en/
of terrein momenteel voor? Wonen
 Overige gebruiksfuncties
- Geef aan waar u het bouwwerk en/
of terrein momenteel voor gebruikt. leeg perceel
- Waar gaat u het bouwwerk voor
gebruiken? Wonen
 Overige gebruiksfuncties
- Wat wordt de gebruiksoppervlakte
van de woning in m2 na uitvoering
van de bouwwerkzaamheden? 90
- Wat wordt de vloeroppervlakte
van het verblijfsgebied van de
woning in m2 na uitvoering van de
bouwwerkzaamheden? 90

9 Uiterlijk bouwwerk/welstand

Beschrijf van de onderstaande onderdelen de materialen en kleuren die u voor het bouwwerk gebruikt. U mag het veld leeg laten als u materialen en kleuren in de bijlagen vermeldt

Onderdelen	Materiaal	Kleur
Gevels	•	wit
- Plint gebouw		
- Gevelbekleding		
- Borstweringen		
- Voegwerk		
Kozijnen		
- Ramen		
- Deuren		
- Luiken		
Dakgoten en boeidelen		
Dakbedekking	pannen	antraciet

Vul hier overige onderdelen en
bijbehorende materialen en kleuren
in. -

10 Mondeling toelichten

- Ik wil mijn bouwplan
mondeling toelichten voor
de welstandscommissie/
stadsbouwmeester. Ja
 Nee

Formulierversie
2013.01

Bijlagen

Formele bijlagen

Naam bijlage	Bestandsnaam	Type	Datum ingediend	Status document
Situatietekening_pdf	Situatietekening.pdf	Plattegronden, doorsneden en detailtekeningen bouwen	07-08-2013	In behandeling

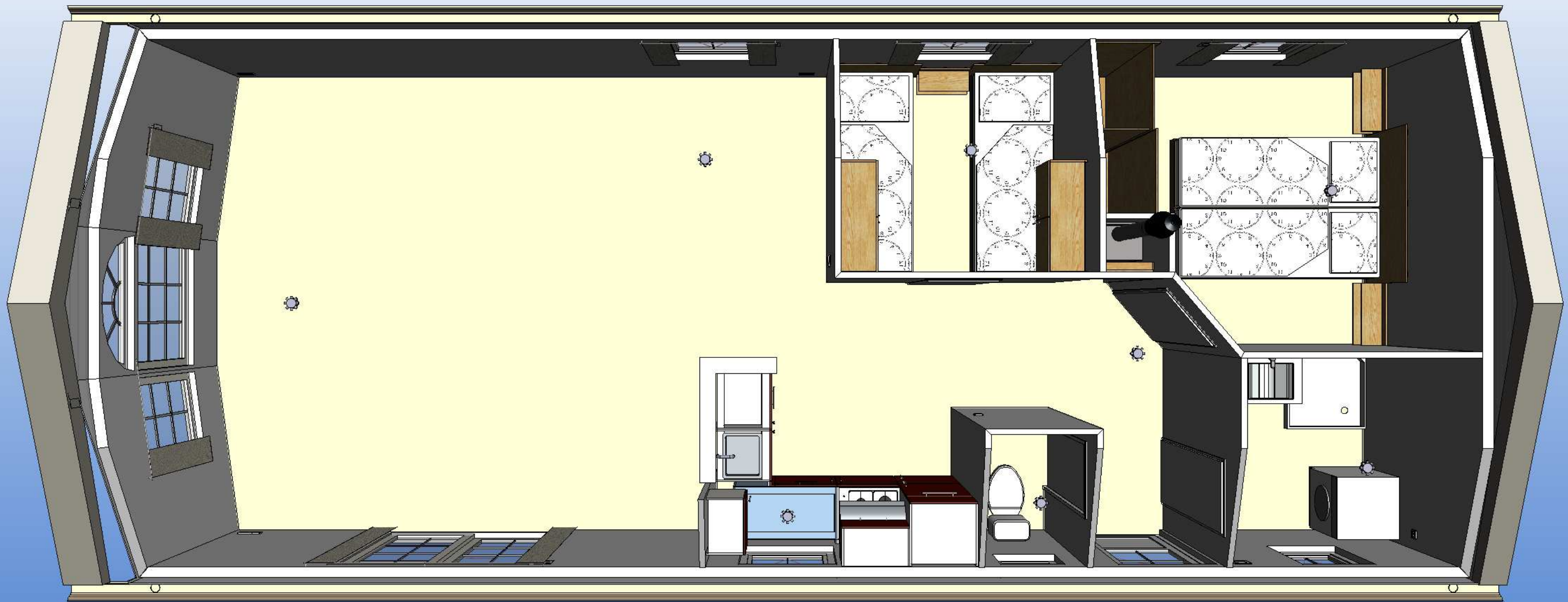

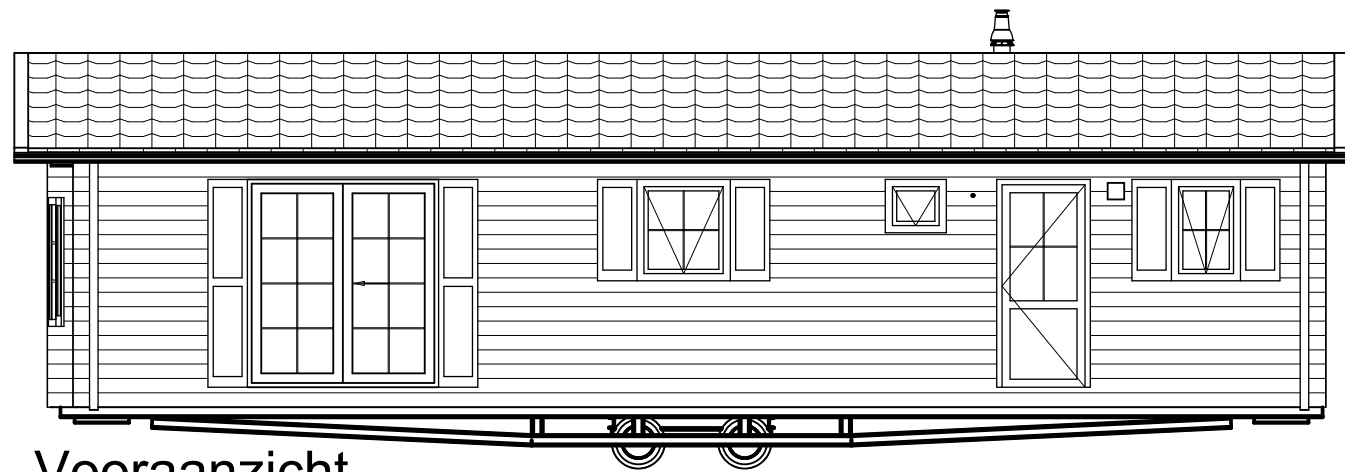

Vooraanzicht

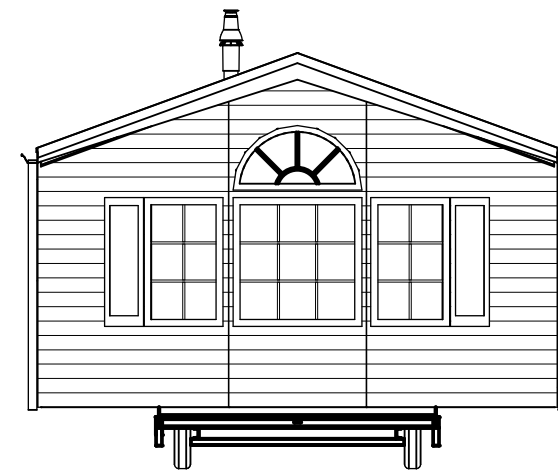

Linkeraanzicht

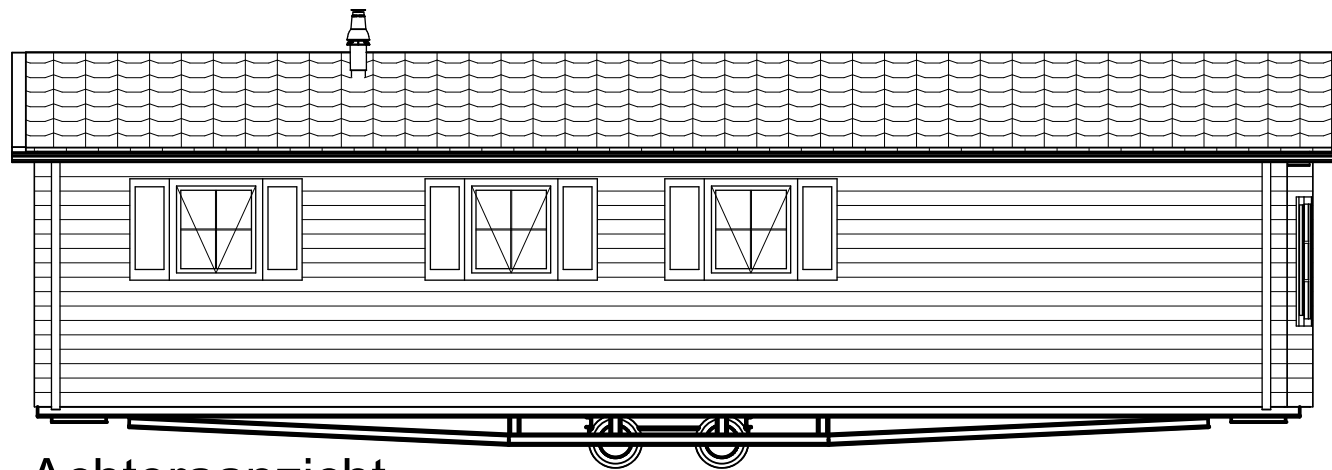

Achteraanzicht

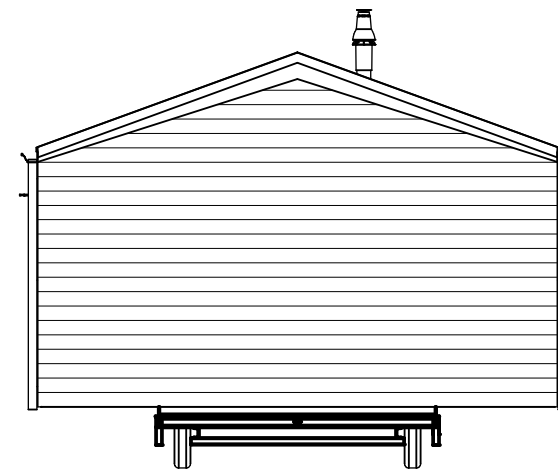

Rechteraanzicht

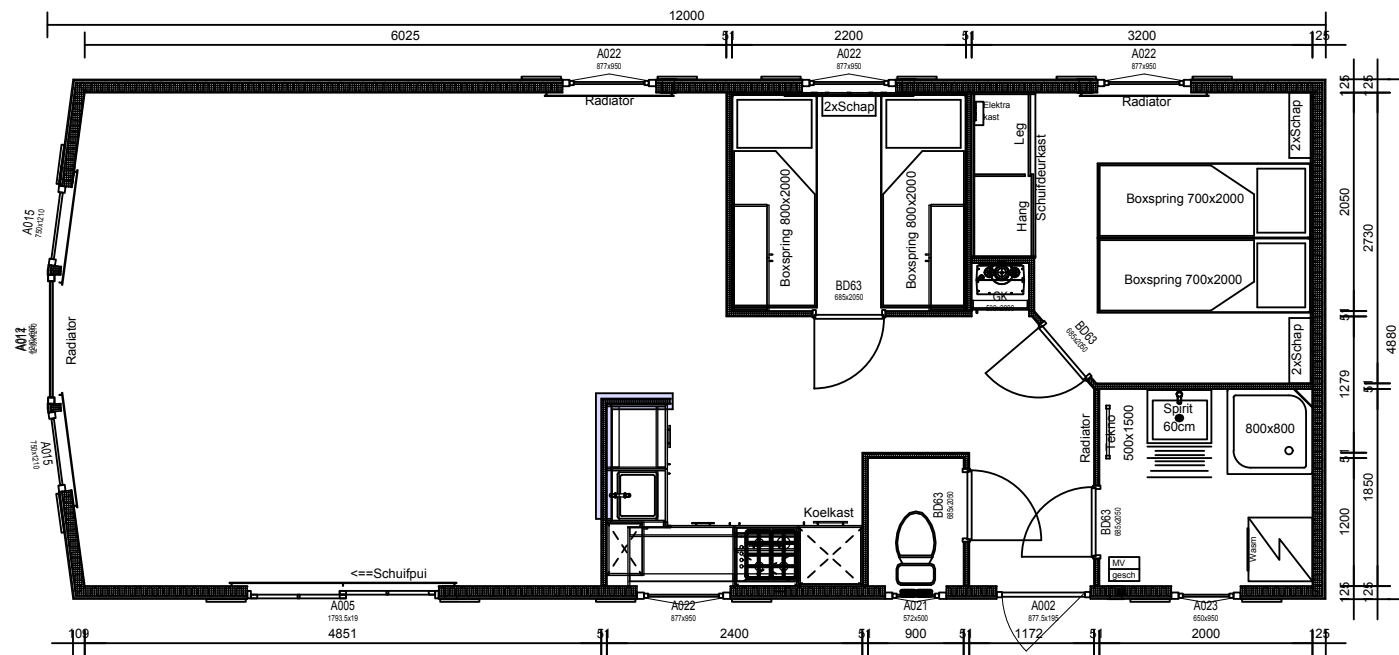

Plattegrond

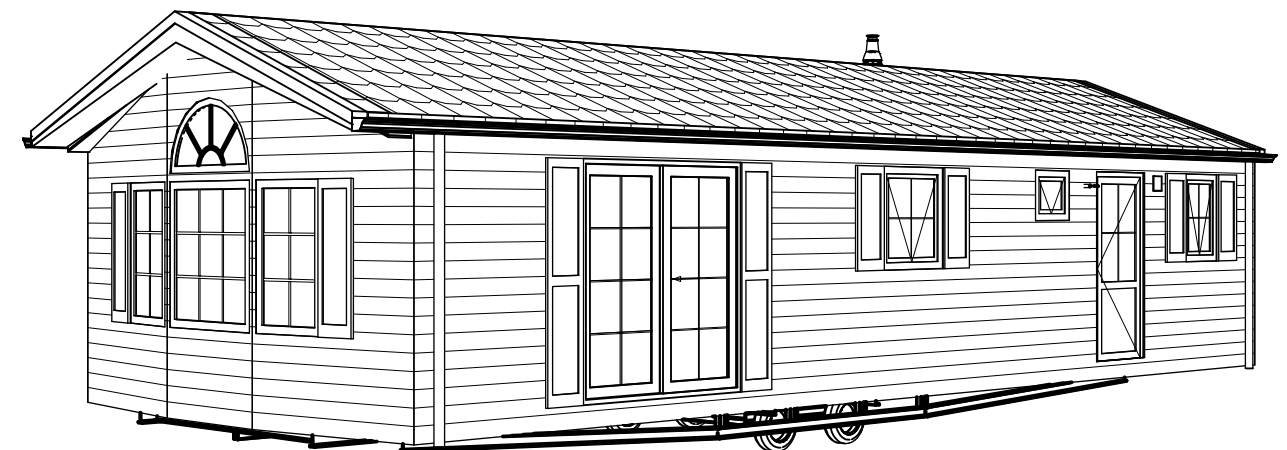

3D Perspectief

Arcabo
Nieuwleusen

Werk: CC Stekelbos 99000961
 Ontwerp: Charl DL 1200x488
 Opdrachtgever: Fam. Kok

Getekend: J. Vos
 Gezien:
 Datum: 22.04.2013
 Schaal: 1/75
 Gewijzigd:

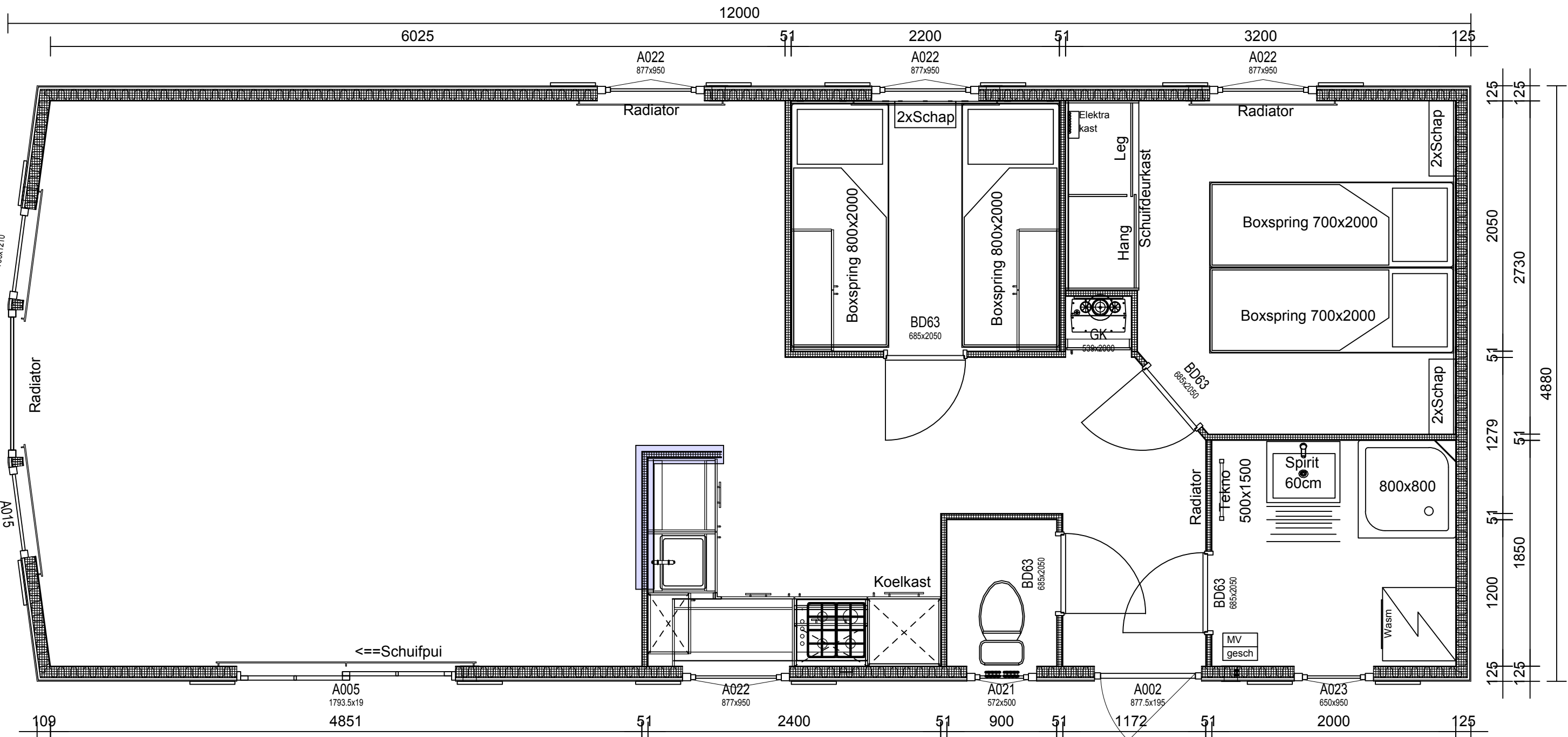

Arcabo
Nieuwleusen

Werk: CC Stekelbos 99000961
 Ontwerp: Charl DL 1200x488
 Opdrachtgever: Fam. Kok

Getekend: J. Vos
 Gezien:
 Datum: 22.04.2013
 Schaal: 1/75
 Gewijzigd:

Algemeen

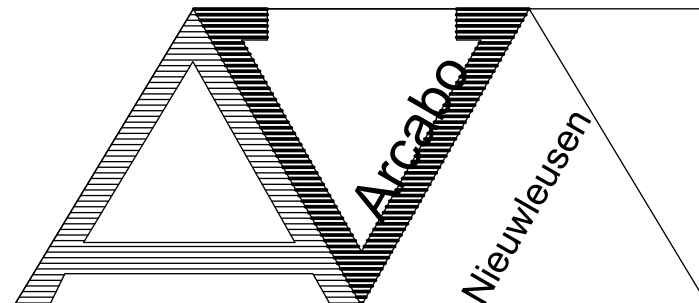
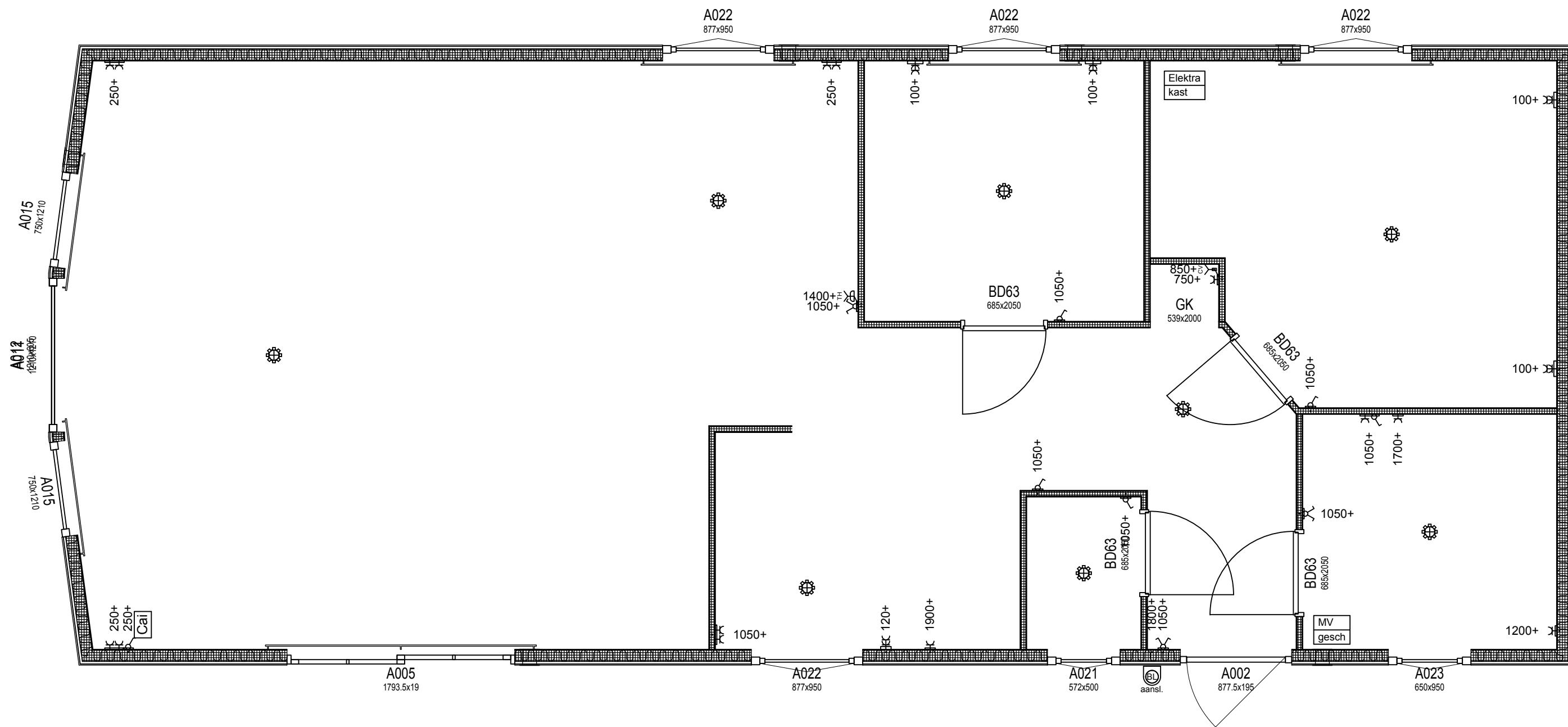

Werk: CC Stekelbos 99000961
 Ontwerp: Charl DL 1200x488
 Opdrachtgever: Fam. Kok

⊖1400+ Thermostaat	⊖ 1050+ WCD Schakelaar
⊖ 1050+ Schakelaar enkel	⊖ 1050+ Dimmer
⊖ 1050+ Schakelaar dubbel	⊖ 250+ WCD dubb. halfopb.
⊗ 1800+ Elektra aansluiting	⊖ 250+ WCD dubbel
⊖ 250+ Cai-aansluiting	⊖ 250+ WCD enkel

Getekend: J. Vos
 Gezien:
 Datum: 22.04.2013
 Schaal: 1/75
 Gewijzigd:

Elektra

Hijkema, Marcel

Van: Manfred Waterlander [REDACTED]
Verzonden: vrijdag 27 september 2013 13:49
Aan: Hijkema, Marcel
Onderwerp: aanvraag tijdelijke huisvesting B oostingweg 25

Beste Marcel,

Zoals besproken ben ik nog een paar antwoorden verschuldigd aan je:

De tijdelijke bewoning en de te plaatsen container of caravan zal worden aangesloten op de bestaande riolering .

Daarnaast is de verwachte bouwperiode 12 tot 15 maanden afhankelijk van tegenslagen zoals bv vorstverlet.

De start data van bouw kan niet communiceren daar wij midden in de financieringsaanvraag zitten nog steeds. Na verwachting einde dit jaar als alles goed loopt.

Vertrouwende je te hebben geïnformeerd en ik verneem graag wanneer de vergunning is verleend?

Dank alvast en fijn weekend gewenst

Mvg

Manfred Waterlander.

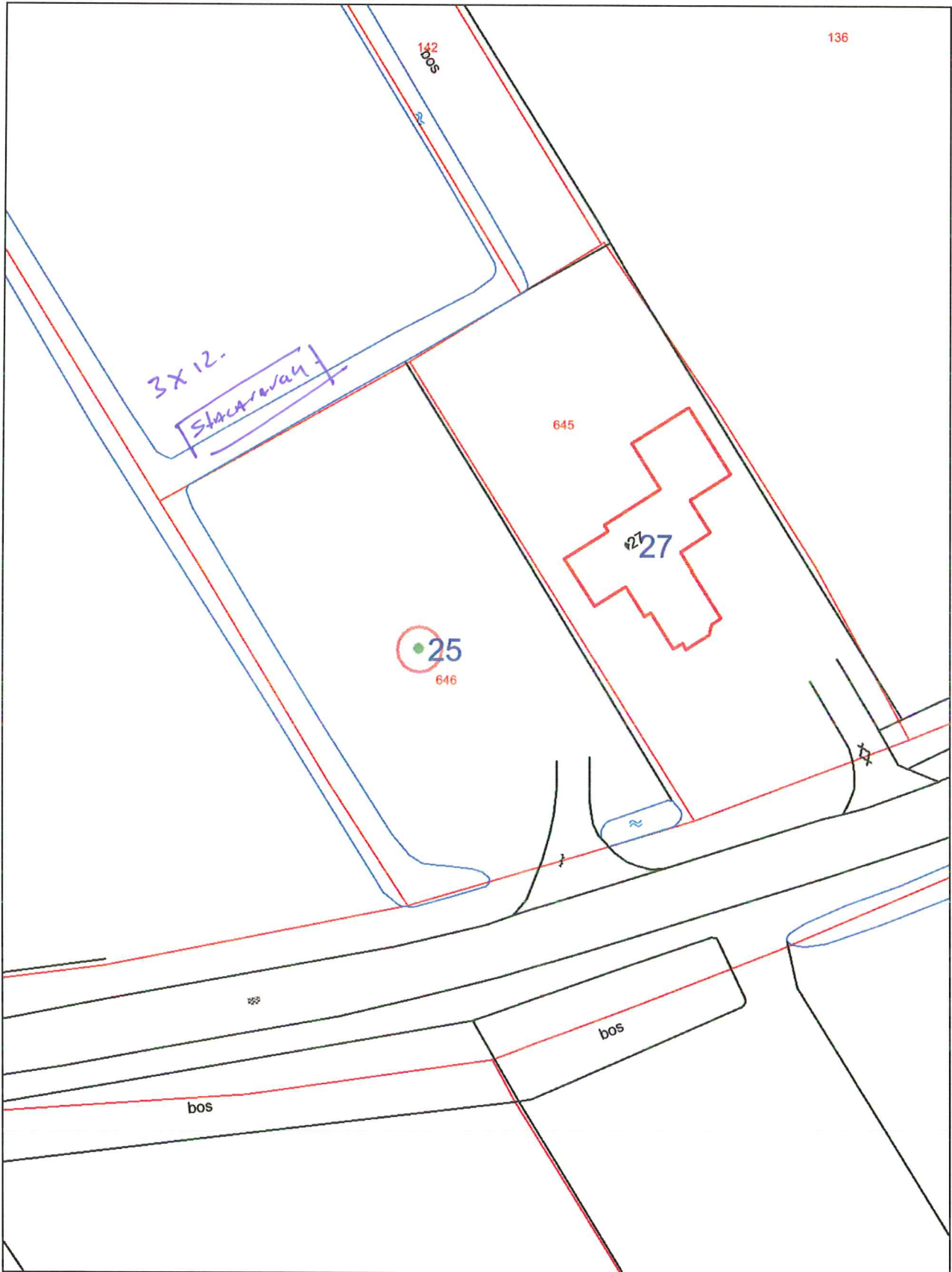

Aan deze kaart kunnen geen rechten worden ontleend.



07 Augustus 2013