

Omgevingsvergunning, Aaltjelaan 2 Katlijk

Burgemeester en wethouders van de gemeente Heerenveen maken bekend, dat zij een omgevingsvergunning hebben verleend voor het vergroten en veranderen van een woning en het plaatsen van een dakkapel op de locatie Aaltjelaan 2 te Katlijk. De omgevingsvergunning betreft de activiteiten bouwen en gebruik van gronden of bouwwerken in strijd met een bestemmingsplan (artikel 2.1 lid 1a en c Wabo). Het besluit is voorbereid met de uitgebreide voorbereidingsprocedure als bedoeld in artikel 3.10 Wabo. Er zijn geen zienswijzen ingediend.

Ter inzage

Het besluit en de daarbij behorende stukken liggen met ingang van 26 november 2015 gedurende een termijn van 6 weken, tijdens openingsuren, ter inzage bij de afdeling Publiek, Crackstraat 2 te Heerenveen.

Het gemeentehuis is op werkdagen zonder afspraak geopend van 08:30 – 13:00 uur. Daarnaast kunt u een afspraak maken op elke werkdag tussen 14.00 en 16:00 uur.

Tevens zijn de stukken digitaal raadpleegbaar op de website www.ruimtelijkeplannen.nl (NL.IMRO.0074.OVAaltjelaan2KA-VG01).

Beroep

Gedurende de termijn van terinzagelegging kunnen belanghebbenden bij de rechtbank Noord-Nederland, Afdeling bestuursrecht, Postbus 150, 9700 AD GRONINGEN beroep instellen. De beroepsprocedure staat in principe alleen open voor belanghebbenden die tijdens de voorbereidingsprocedure tegen het ontwerpbesluit een zienswijze hebben ingediend of aan kunnen tonen dat zij hiertoe niet in staat zijn geweest.

Voorlopige voorziening

Degene die tijdig een beroepschrift indient, kan tevens een verzoek om voorlopige voorziening indienen bij de Voorzieningenrechter, Afdeling bestuursrecht van de rechtbank Noord-Nederland, Postbus 150, 9700 AD GRONINGEN.

Formulierversie
2014.01

Aanvraaggegevens

Publiceerbare aanvraag/melding

Aanvraagnummer	1449125
Aanvraagnaam	Uitbreiding woonhuis te Katlijk
Uw referentiecode	1484
Ingediend op	04-03-2015
Soort procedure	Reguliere procedure
Projectomschrijving	Uitbreiding van een woonhuis
Opmerking	-
Gefaseerd	Nee
Blokkerende onderdelen weglaten	Nee
Kosten openbaar maken	Nee
Bijlagen die later komen	constructieve berekeningen en tekeningen
Bijlagen n.v.t. of al bekend	installaties gezondheid overig

Bevoegd gezag

Naam:	Gemeente Heerenveen
Bezoekadres:	Crackstraat 2 8441 ES Heerenveen
Postadres:	Postbus 15000 8440 GA HEERENVEEN
Telefoonnummer:	0513-617617
Faxnummer:	0513-617475
E-mailadres algemeen:	vergunningen@heerenveen.nl
Website:	www.heerenveen.nl
Contactpersoon:	Dienst Publiek en Veiligheid

Overzicht bijgevoegde modulebladen

Aanvraaggegevens

Locatie van de werkzaamheden

Werkzaamheden en onderdelen

 Bijbehorend bouwwerk bouwen

- Bouwen

Bijlagen

Formulierversie
2014.01

Locatie

1 Adres

Postcode	8455JB
Huisnummer	2
Huisletter	-
Huisnummertoevoeging	-
Straatnaam	Aaltjelaan
Plaatsnaam	Katlijk
Gelden de werkzaamheden in deze aanvraag/melding voor meerdere adressen of percelen?	<input type="checkbox"/> Ja <input checked="" type="checkbox"/> Nee

Bouwen

Bijbehorend bouwwerk bouwen

1 Zorgwoning

Gaat het om de bouw van één of meerdere zorgwoning(en)?

- Zorgwoning(en)
 Geen zorgwoning(en)

2 De bouwwerkzaamheden

Wat is er op het bouwwerk van toepassing?

- Het wordt geheel vervangen
 Het wordt gedeeltelijk vervangen
 Het wordt nieuw geplaatst

Eventuele toelichting

woning word met 3,5 meter verlengd

Hebt u voor deze bouwwerkzaamheden al eerder een vergunning aangevraagd?

- Ja
 Nee

3 Plaats van het bouwwerk

Waar gaat u bouwen?

Hoofdgebouw

4 Bruto vloeroppervlakte bouwwerk

Verandert de bruto vloeroppervlakte van het bouwwerk door de bouwwerkzaamheden?

- Ja
 Nee

Wat is de bruto vloeroppervlakte van het bouwwerk in m2 voor uitvoering van de bouwwerkzaamheden?

0

Wat is de bruto vloeroppervlakte van het bouwwerk in m2 na uitvoering van de bouwwerkzaamheden?

28

5 Bruto inhoud bouwwerk

Verandert de bruto inhoud van het bouwwerk door de bouwwerkzaamheden?

- Ja
 Nee

Wat is de bruto inhoud van het bouwwerk in m3 voor uitvoering van de bouwwerkzaamheden?

0

Wat is de bruto inhoud van het bouwwerk in m3 na uitvoering van de bouwwerkzaamheden?

115

6 Oppervlakte bebouwd terrein

Verandert de bebouwde oppervlakte van het terrein na uitvoering van de bouwwerkzaamheden? Ja
 Nee

Wat is de bebouwde oppervlakte van het terrein in m2 voor uitvoering van de bouwwerkzaamheden? 0

Wat is de bebouwde oppervlakte van het terrein in m2 na uitvoering van de bouwwerkzaamheden? 28

7 Seizoensgebonden en tijdelijke bouwwerken

Gaat het om een seizoensgebonden bouwwerk? Ja
 Nee

Gaat het om een tijdelijk bouwwerk? Ja
 Nee

8 Gebruik

Waar gebruikt u het bouwwerk en/of terrein momenteel voor? Wonen
 Overige gebruiksfuncties

Waar gaat u het bouwwerk voor gebruiken? Wonen
 Overige gebruiksfuncties

Wat wordt de gebruiksoppervlakte van de woning in m2 na uitvoering van de bouwwerkzaamheden? 150

Wat wordt de vloeroppervlakte van het verblijfsgebied van de woning in m2 na uitvoering van de bouwwerkzaamheden? 180

9 Uiterlijk bouwwerk/welstand

Beschrijf van de onderstaande onderdelen de materialen en kleuren die u voor het bouwwerk gebruikt. U mag het veld leeg laten als u materialen en kleuren in de bijlagen vermeldt

Onderdelen	Materiaal	Kleur
Gevels		
- Plint gebouw		
- Gevelbekleding		
- Borstweringen		
- Voegwerk		
Kozijnen		
- Ramen		
- Deuren		
- Luiken		
Dakgoten en boeidelen		
Dakbedekking		

Vul hier overige onderdelen en bijbehorende materialen en kleuren in. volgens tekening

10 Mondeling toelichten

Ik wil mijn bouwplan
mondeling toelichten voor
de welstandscommissie/
stadsbouwmeester.

- Ja
 Nee

Formuliersversie
2014.01

Bijlagen

Formele bijlagen

Naam bijlage	Bestandsnaam	Type	Datum ingediend	Status document
1484_DO-01_1_pdf	1484_DO-01.1.pdf	Welstand	04-03-2015	In behandeling
1484_BA-01_2_pdf	1484_BA-01.2.pdf	Welstand Plattegronden, doorsneden en detailtekeningen bouwen	04-03-2015	In behandeling

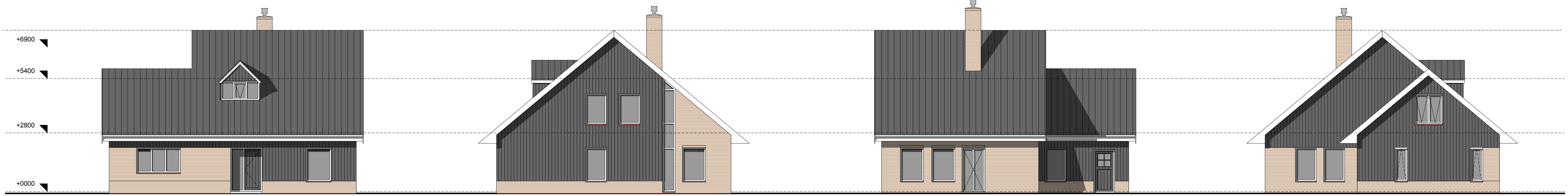

BESTAANDE VOORGEVEL

BESTAANDE RECHTER ZIJGEVEL

BESTAANDE ACHTERGEVEL

BESTAANDE LINKER ZIJGEVEL

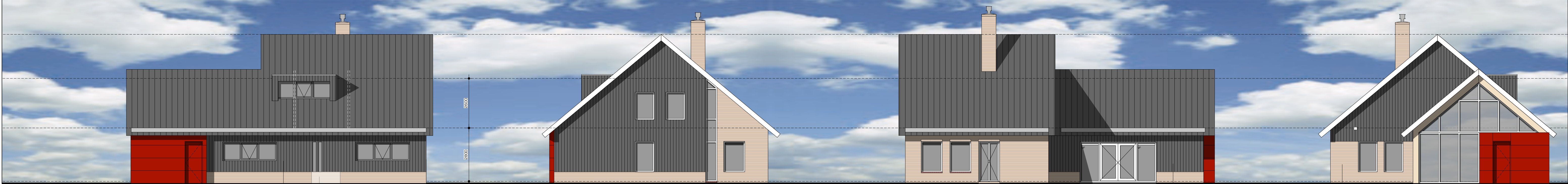

GEWIJZIGDE VOORGEVEL

bestaande entree dicht metselen
toegevoegde betimmering, aangevuld door oprachtgever

GEWIJZIGDE RECHTER ZIJGEVEL

GEWIJZIGDE ACHTERGEVEL

toegevoegde betimmering, aangevuld door oprachtgever

GEWIJZIGDE LINKER ZIJGEVEL

gevelbekleding verwijderen, aanbrengen stuwerk

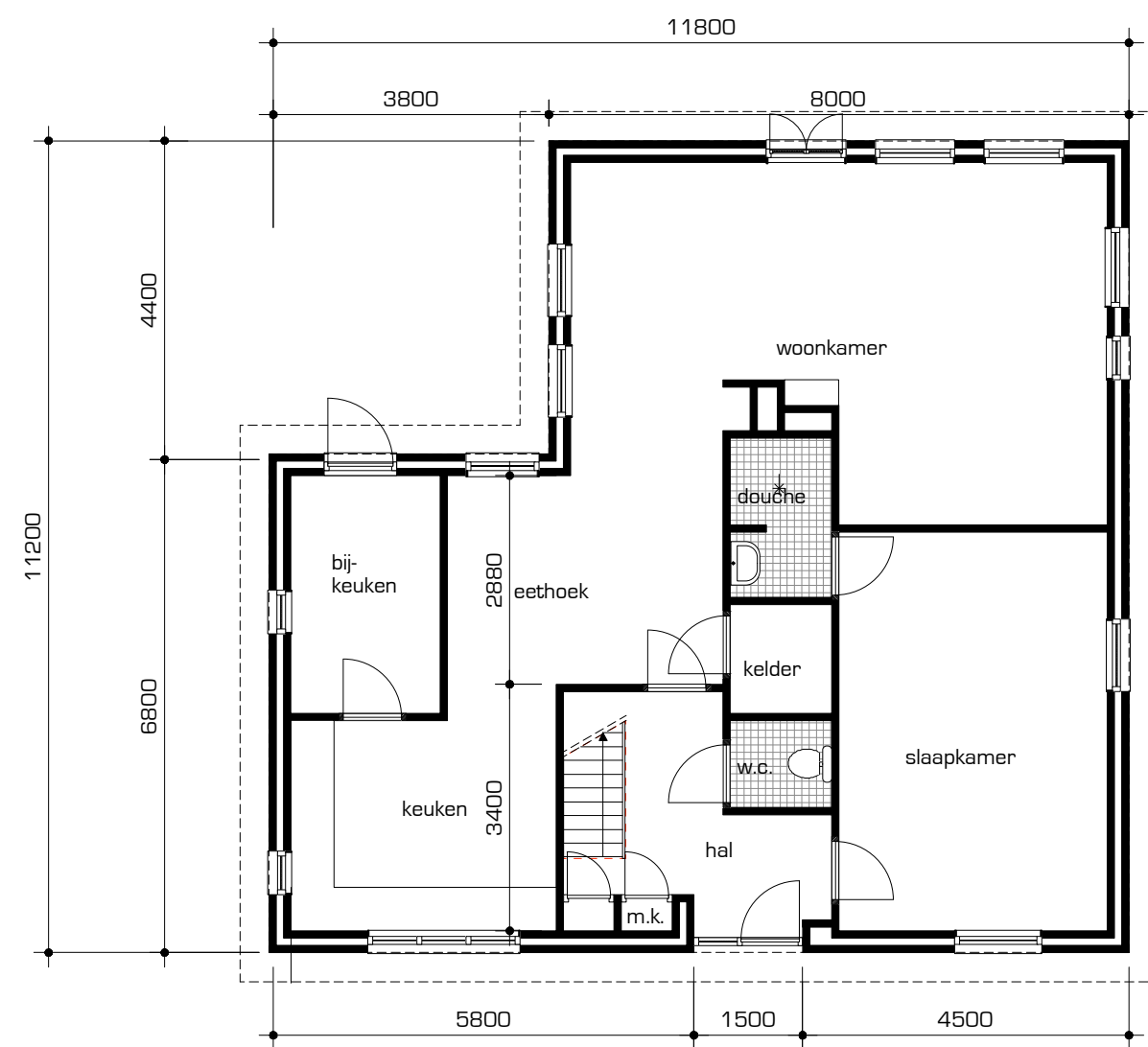

BESTAANDE BEGANE GROND

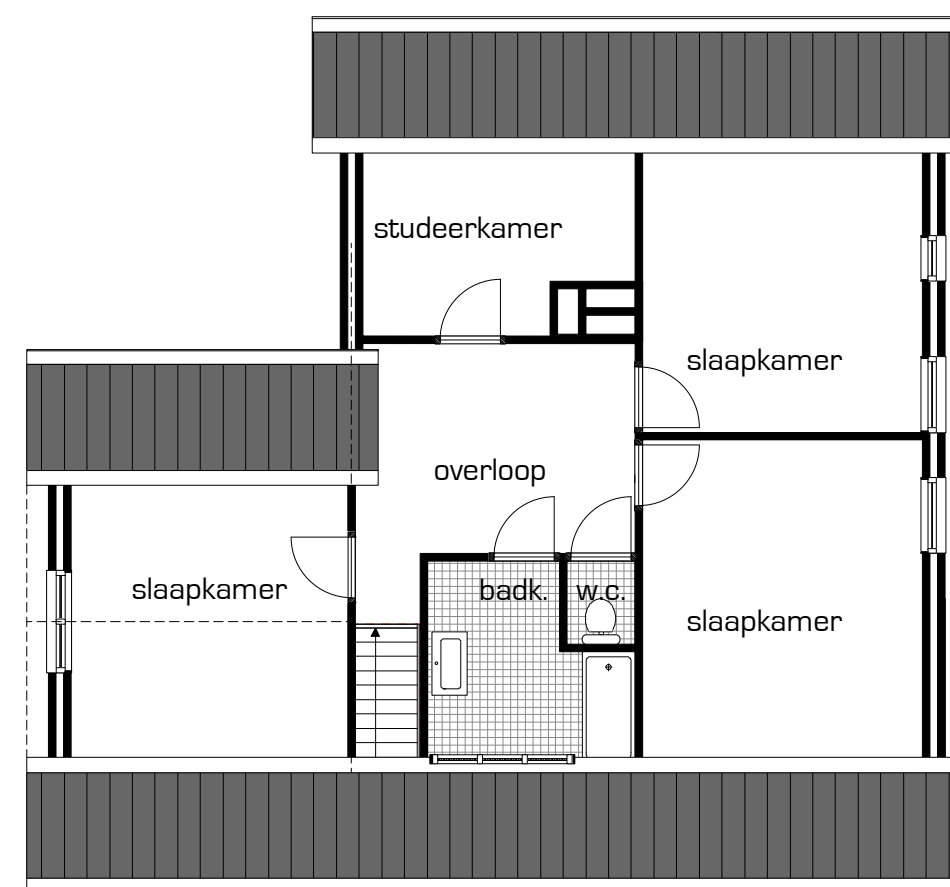

BESTAANDE EERSTE VERDIEPING

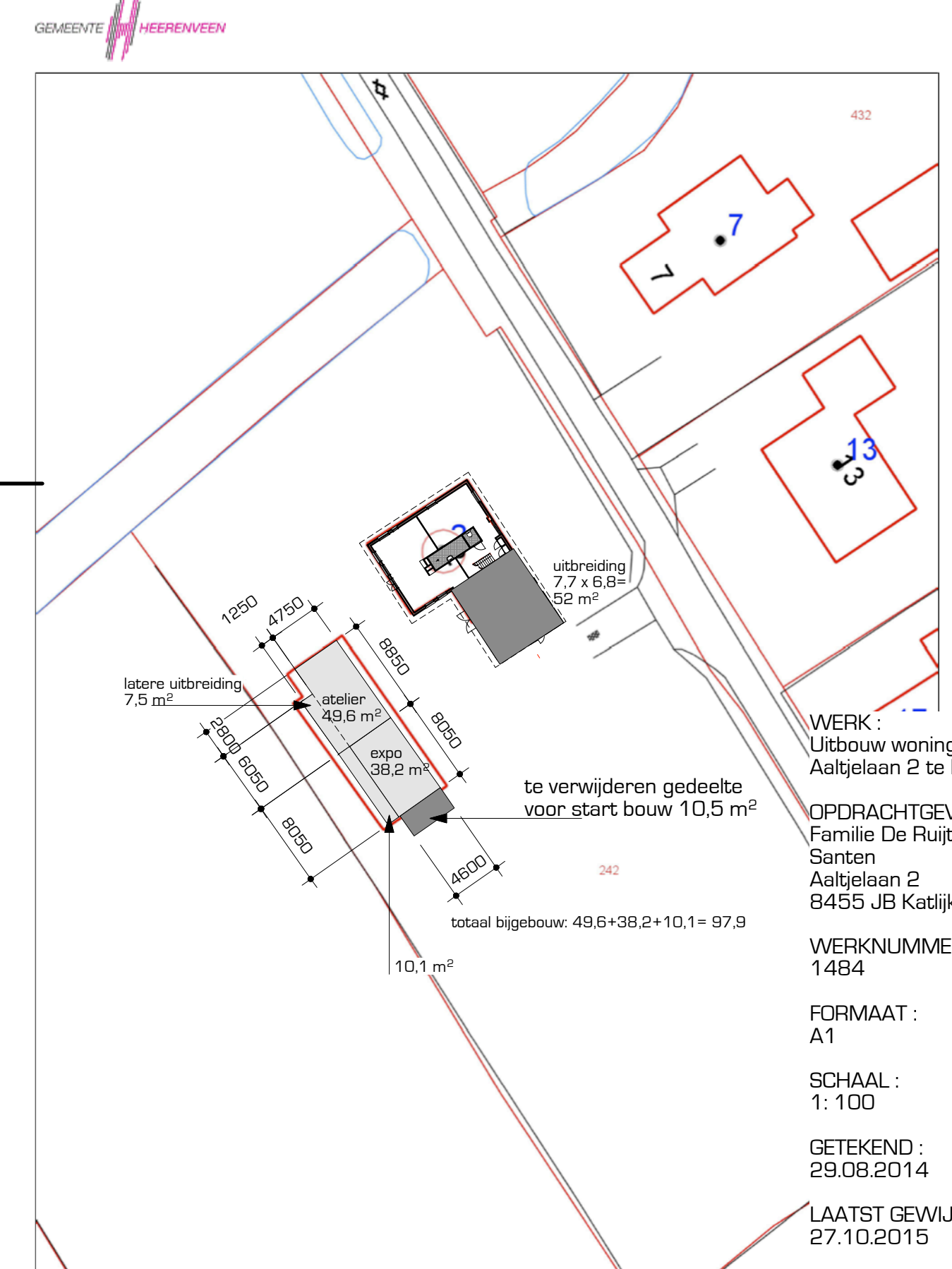
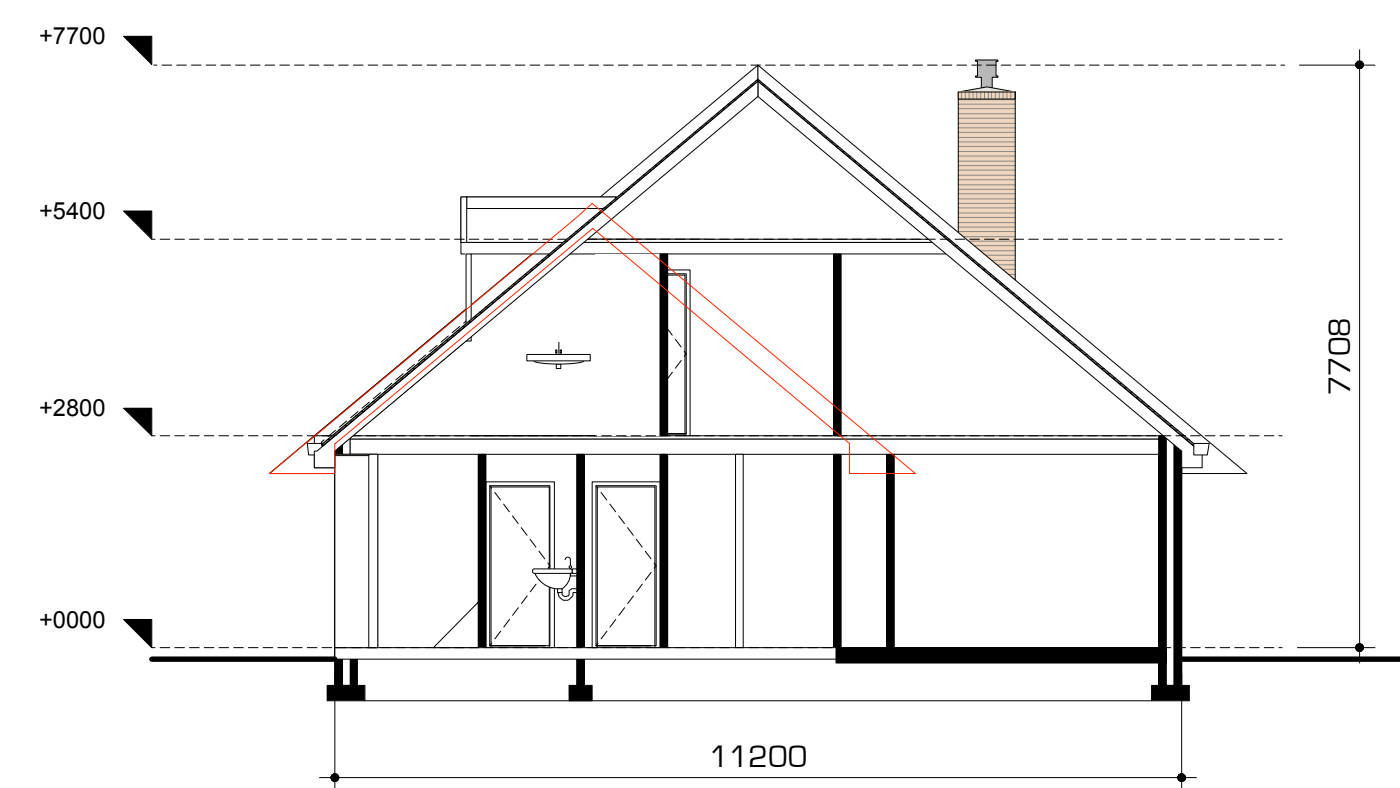

WERK :
Uitbouw woning
Aaltjeleaan 2 te Katlijk

OPDRACHTGEVER :
Familie De Ruijter-Van
Santen
Aaltjeleaan 2
8455 JB Katlijk

WERKNUMMER :
1484

FORMAAT :
A1

SCHAAL :
1: 100

GETEKEND :
29.08.2014

LAATST GEWIJZIGD :
27.10.2015

ONDERWERP :
Bouwaanvraag

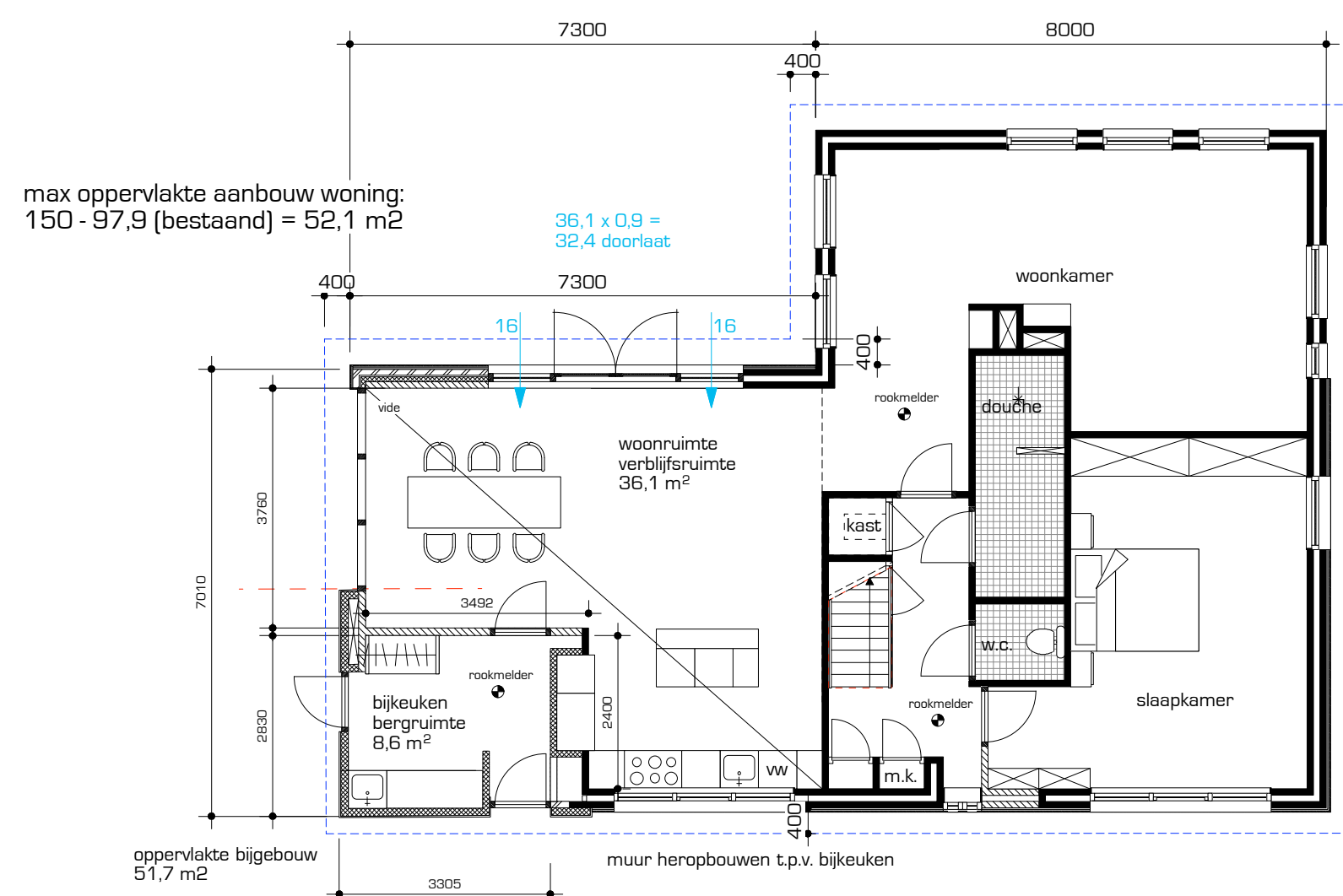

GEWIJZIGDE BEGANE GROND

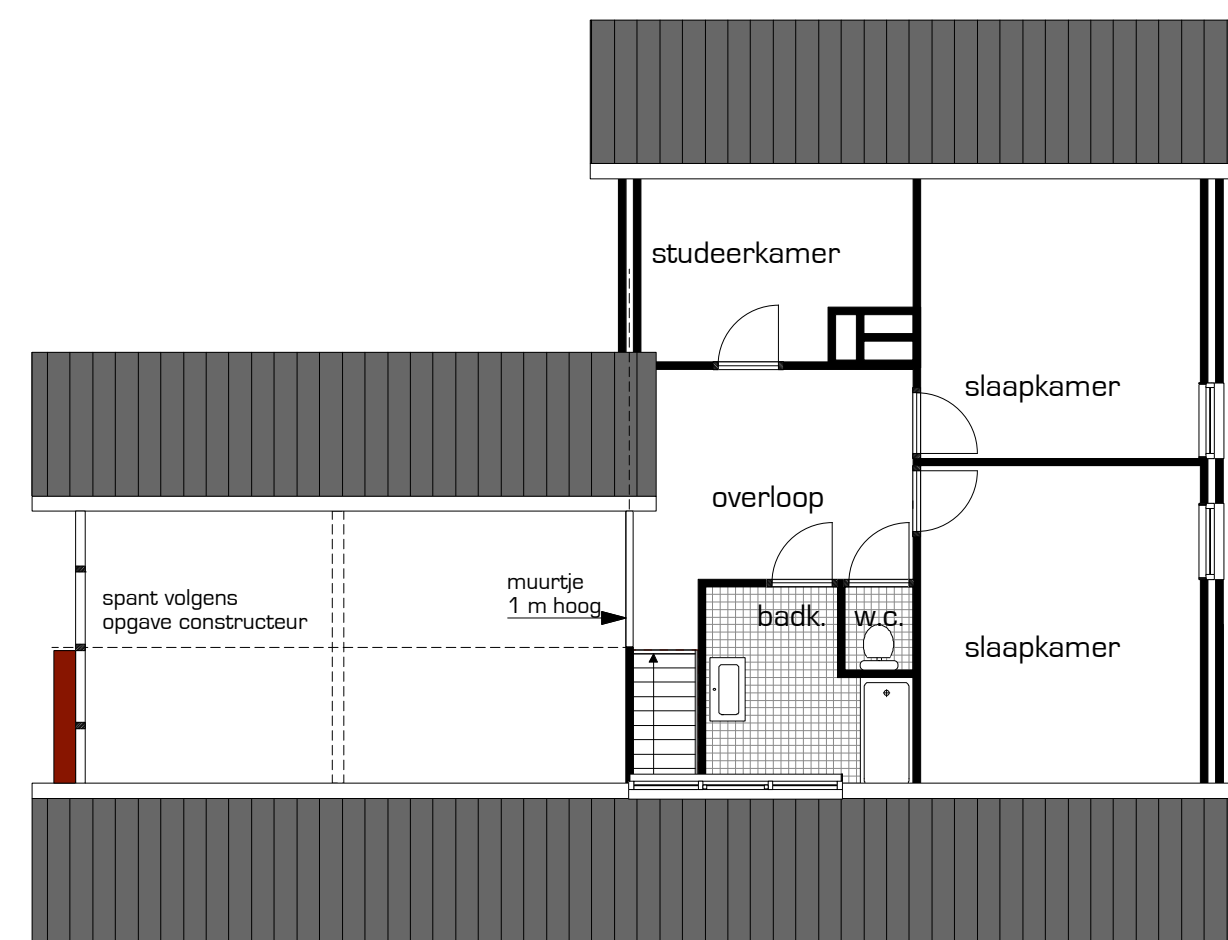

GEWIJZIGDE EERSTE VERDIEPING

B en W van de gemeente :
Heerenveen
Uw nummer : 294-2014 d.d.: 25-8-2015
Adr.bouwpl. : AALTJELAAN 2
te KATLIJK
Betreft bouwaanvraag van :
P. GORTER

dossiernummer : W15HRV104-1
datum : 25-08-2015
behandeld door : A.R.J.Bremer
conclusie : VOLDOET

Geacht College,

Met deze brief reageren wij op uw adviesaanvraag.

Op grond van de ingediende gegevens is de adviescommissie ruimtelijke kwaliteit van oordeel dat het plan, getoetst aan de door de gemeenteraad vastgestelde criteria, voldoet aan redelijke eisen van welstand.

Namens de commissie,

Ir. A.R.J. Bremer,
voorzitter.