

Formuliersversie  
2018.01

# Aanvraaggegevens

Publiceerbare aanvraag/melding

Aanvraagnummer	3658547
Aanvraagnaam	Schuur Marktweg 59
Uw referentiecode	-

Ingediend op	01-07-2018
Soort procedure	Reguliere procedure

Projectomschrijving	Na aankoop perceel grond bouwen van een schuur.
Opmerking	-
Gefaseerd	Nee
Blokkerende onderdelen weglaten	Nee
Kosten openbaar maken	Nee
Bijlagen die later komen	Tijdens telefonisch overleg naar aanleiding de Utkmost toetsing vooroverleg (C2018-176)van met mevrouw K. Tamminga gaf zij aan dat de aanvraag kan worden ingediend zoals hij nu is kan worden ingediend. Als er nog specifieke zaken ontbreken zou ik dat te horen krijgen.
Bijlagen n.v.t. of al bekend	Tijdens telefonisch overleg naar aanleiding de Utkmost toetsing vooroverleg (C2018-176)van met mevrouw K. Tamminga gaf zij aan dat de aanvraag kan worden ingediend zoals hij nu is kan worden ingediend. Als er nog specifieke zaken ontbreken zou ik dat te horen krijgen.

**Bevoegd gezag**

Naam:	Gemeente Heerenveen
Bezoekadres:	Crackstraat 2 8441 ES Heerenveen
Postadres:	Postbus 15000 8440 GA HEERENVEEN
Telefoonnummer:	0513-617617
Faxnummer:	0513-617475
E-mailadres:	vergunningen@heerenveen.nl
Website:	www.heerenveen.nl
Contactpersoon:	Dienst Publiek en Veiligheid

## Overzicht bijgevoegde modulebladen

Aanvraaggegevens

Locatie van de werkzaamheden

Werkzaamheden en onderdelen

    Bijbehorend bouwwerk bouwen

- Bouwen

Bijlagen

# Locatie

## 1 Adres

Postcode	8451CD
Huisnummer	59
Huisletter	-
Huisnummertoevoeging	-
Straatnaam	Marktweg
Plaatsnaam	Oudeschoot
Gelden de werkzaamheden in deze aanvraag/melding voor meerdere adressen of percelen?	<input type="checkbox"/> Ja <input checked="" type="checkbox"/> Nee

## 3 Toelichting

Eventuele toelichting op locatie	Recent extra perceel aangekocht (KNIJPE 5126), hierop willen wij een schuur bouwen.
----------------------------------	---

# Bouwen

## Bijbehorend bouwwerk bouwen

### 1 Woning

Gaat het om de bouw van één of meer woningen?  Ja  
 Nee

### 2 De bouwwerkzaamheden

Wat is er op het bouwwerk van toepassing?  Het wordt geheel vervangen  
 Het wordt gedeeltelijk vervangen  
 Het wordt nieuw geplaatst

Eventuele toelichting -

Hebt u voor deze bouwwerkzaamheden al eerder een vergunning aangevraagd?  Ja  
 Nee

### 3 Plaats van het bouwwerk

Waar gaat u bouwen? Terrein

### 4 Bruto vloeroppervlakte bouwwerk

Verandert de bruto vloeroppervlakte van het bouwwerk door de bouwwerkzaamheden?  Ja  
 Nee

Wat is de bruto vloeroppervlakte van het bouwwerk in m2 voor uitvoering van de bouwwerkzaamheden? 0

Wat is de bruto vloeroppervlakte van het bouwwerk in m2 na uitvoering van de bouwwerkzaamheden? 27

### 5 Bruto inhoud bouwwerk

Verandert de bruto inhoud van het bouwwerk door de bouwwerkzaamheden?  Ja  
 Nee

Wat is de bruto inhoud van het bouwwerk in m3 voor uitvoering van de bouwwerkzaamheden? 0

Wat is de bruto inhoud van het bouwwerk in m3 na uitvoering van de bouwwerkzaamheden? 81

## 6 Oppervlakte bebouwd terrein

Verandert de bebouwde oppervlakte van het terrein na uitvoering van de bouwwerkzaamheden?  Ja  
 Nee

Wat is de bebouwde oppervlakte van het terrein in m2 voor uitvoering van de bouwwerkzaamheden? 133

Wat is de bebouwde oppervlakte van het terrein in m2 na uitvoering van de bouwwerkzaamheden? 137

## 7 Seizoensgebonden en tijdelijke bouwwerken

Gaat het om een seizoensgebonden bouwwerk?  Ja  
 Nee

Gaat het om een tijdelijk bouwwerk?  Ja  
 Nee

## 8 Gebruik

Waar gebruikt u het bouwwerk en/of terrein momenteel voor?  Wonen  
 Overige gebruiksfuncties

Geef aan waar u het bouwwerk en/of terrein momenteel voor gebruikt. Het bouwwerk is nog niet gebouwd.

Waar gaat u het bouwwerk voor gebruiken?  Wonen  
 Overige gebruiksfuncties

Geef aan waar u het bouwwerk voor gaat gebruiken. Opslag

## 9 Gebruiksfuncties

In onderstaande tabel staan in de eerste kolom mogelijke gebruiksfuncties die in een bouwwerk kunnen voorkomen. Vul voor alle gebruiksfuncties die voor u van toepassing zijn het aantal personen, de totale gebruiksoppervlakte en de totale vloeroppervlakte van het verblijfsgebied in m2 in hele getallen in.

Gebruiksfunctie	Aantal personen	Gebruiksoppervlakte (m2)	Verblijfsoppervlakte (m2)
Bijeenkomst			
Cel			
Gezondheidszorg			
Industrie			
Kantoor			
Logies			
Onderwijs			
Sport			
Winkel			
Overige gebruiksfuncties		27	

## 10 Huurwoningen

Wat is het aantal huurwoningen waarvoor een vergunning wordt aangevraagd? 0

Wat is het aantal  
huurwooneenheden waarvoor een  
vergunning wordt aangevraagd? 0

### 11 Koopwoningen

Wat is het aantal koopwoningen  
waarvoor een vergunning wordt  
aangevraagd? 1

Wat is het aantal  
koopwooneenheden waarvoor een  
vergunning wordt aangevraagd? 1

### 12 Algemeen

Bent u na voltooiing van de  
werkzaamheden bewoner van het  
bouwwerk?  Ja  
 Nee

### 13 Uiterlijk bouwwerk/welstand

Beschrijf van de onderstaande onderdelen de materialen en kleuren die u voor het bouwwerk gebruikt. U mag het veld leeg laten als u materialen en kleuren in de bijlagen vermeldt

Onderdelen	Materiaal	Kleur
Gevels	Rabat	Donkerbruin
- Plint gebouw		
- Gevelbekleding		
- Borstweringen		
- Voegwerk		
Kozijnen	Hout	Groen
- Ramen	Glas	Transparant
- Deuren	Hout	Rood
- Luiken		
Dakgoten en boeidelen	PVC	Grijs
Dakbedekking	Bitumen	Zwart

Vul hier overige onderdelen en  
bijbehorende materialen en kleuren  
in. -

### 14 Mondeling toelichten

Ik wil mijn bouwplan  
mondeling toelichten voor  
de welstandscommissie/  
stadsbouwmeester.  Ja  
 Nee

Formuliersversie  
2018.01

# Bijlagen

## Formele bijlagen

Naam bijlage	Bestandsnaam	Type	Datum ingediend	Status document
Gemeente_20180505_pdf	Gemeente_20180-505.pdf	Welstand Plattegronden, doorsneden en detailtekeningen bouwen	2018-07-01	In behandeling



05 Mei 2018

P. Lantermans  
Marktweg 59

Uitbreiding perceel  
(KNIJPE 5126)

Bouw schuur op ZW  
hoek van perceel.

4.5 x 6.0 x 3.0m



Overzicht



05 Mei 2018

P. Lantermans  
Marktweg 59

Uitbreiding perceel  
(KNIJPE 5126)

Bouw schuur op ZW  
hoek van perceel.

4.5 x 6.0 x 3.0m

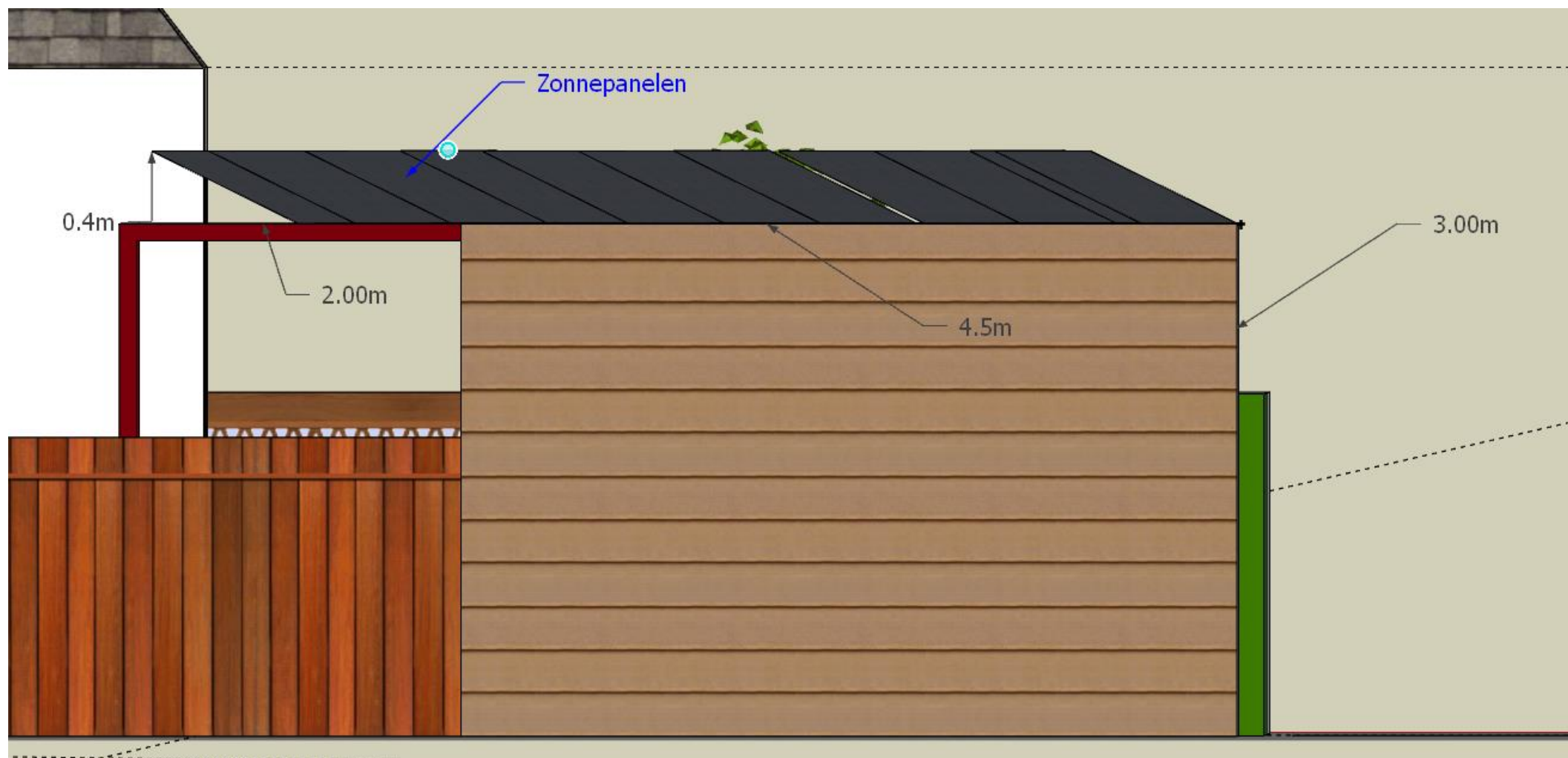

Aanzicht schuur westzijde

05 Mei 2018

P. Lantermans  
Marktweg 59

Uitbreiding perceel  
(KNIJPE 5126)

Bouw schuur op ZW  
hoek van perceel.

4.5 x 6.0 x 3.0m

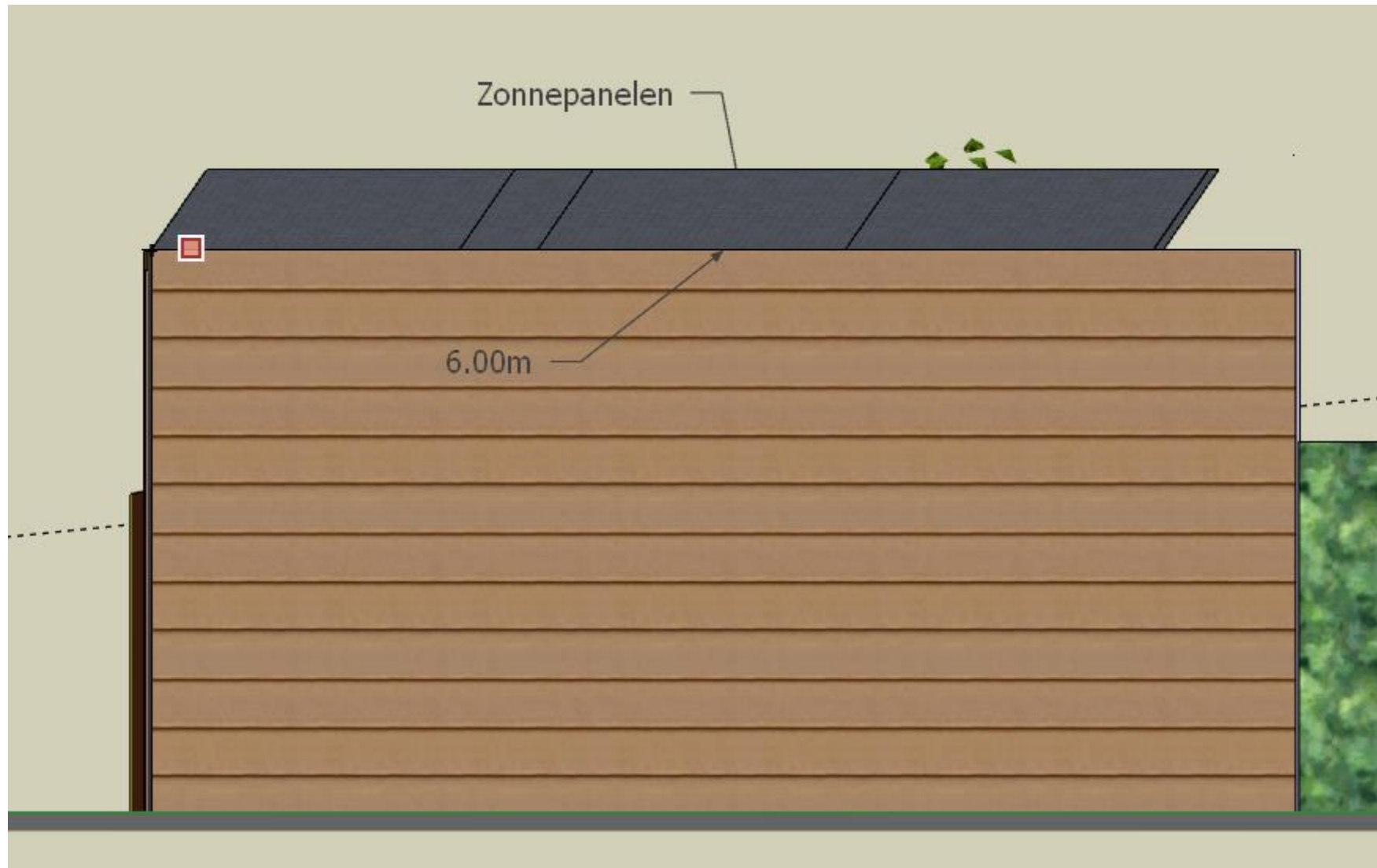

Aanzicht schuur zuidzijde