

W a d d e n z e e a l g e m e e n

Overzicht MZI-gebieden Waddenzee

Locatie: Malzwin

Ligging: Tussen het gat van de Stier en het Malzwin ligt deze locatie waar tot en met 2009 experimentele MZI's zijn gelegen.

Oppervlakte: 55 hectare

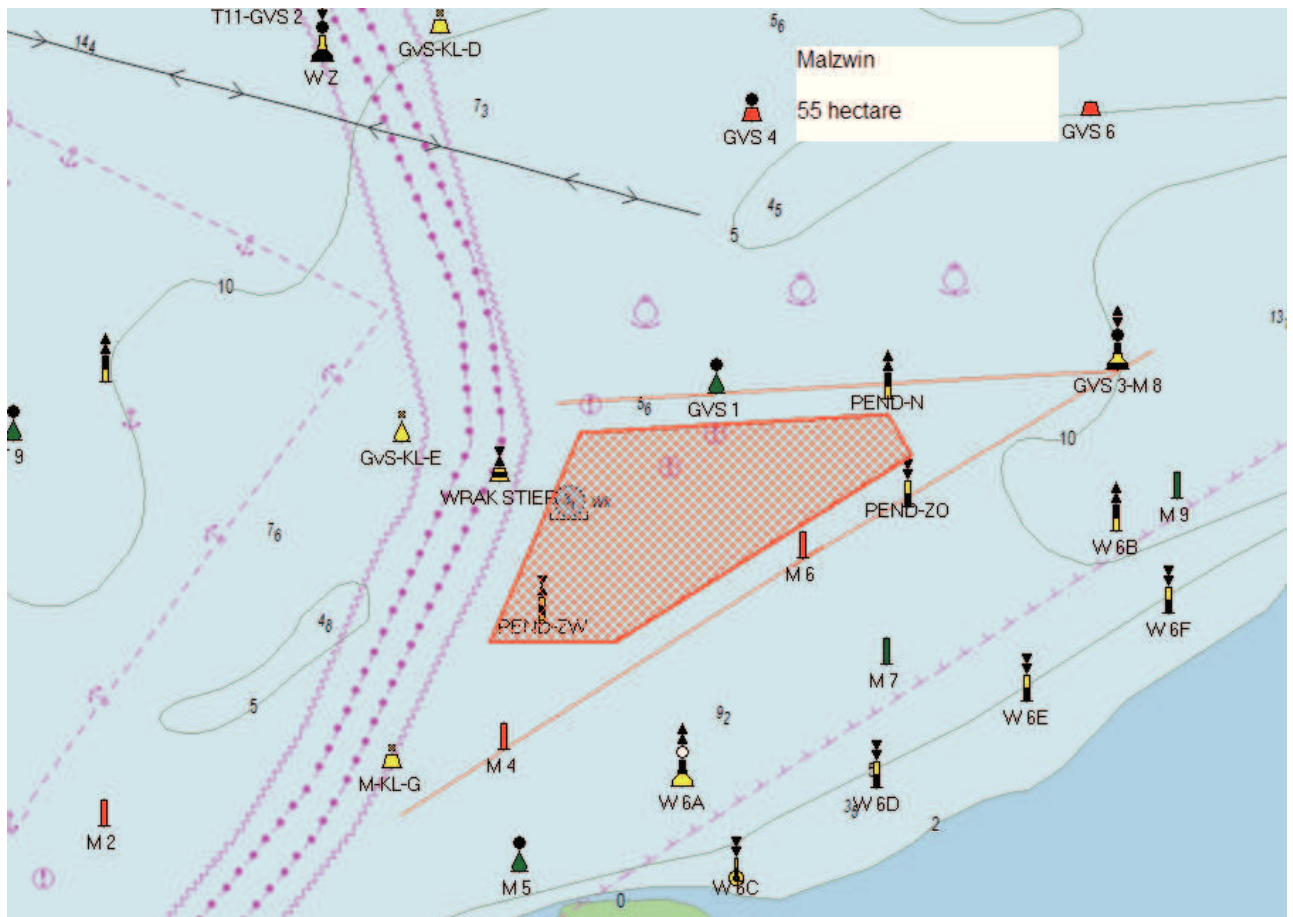

Locatie: Zuidwal

Ligging: In het Malzwin, tegen de Zuidwal ligt deze locatie, waar tot en met 2009 experimentele MZI's zijn gelegen. Het is een gebied van bijna 70 hectare. Het is een dynamisch gebied, waardoor jaarlijks zal moeten worden bekeken hoe de ligging van de MZI-installaties wordt. In totaal wordt maximaal 50 hectare benut binnen het gebied van 70 hectare.

Oppervlakte: 50 hectare

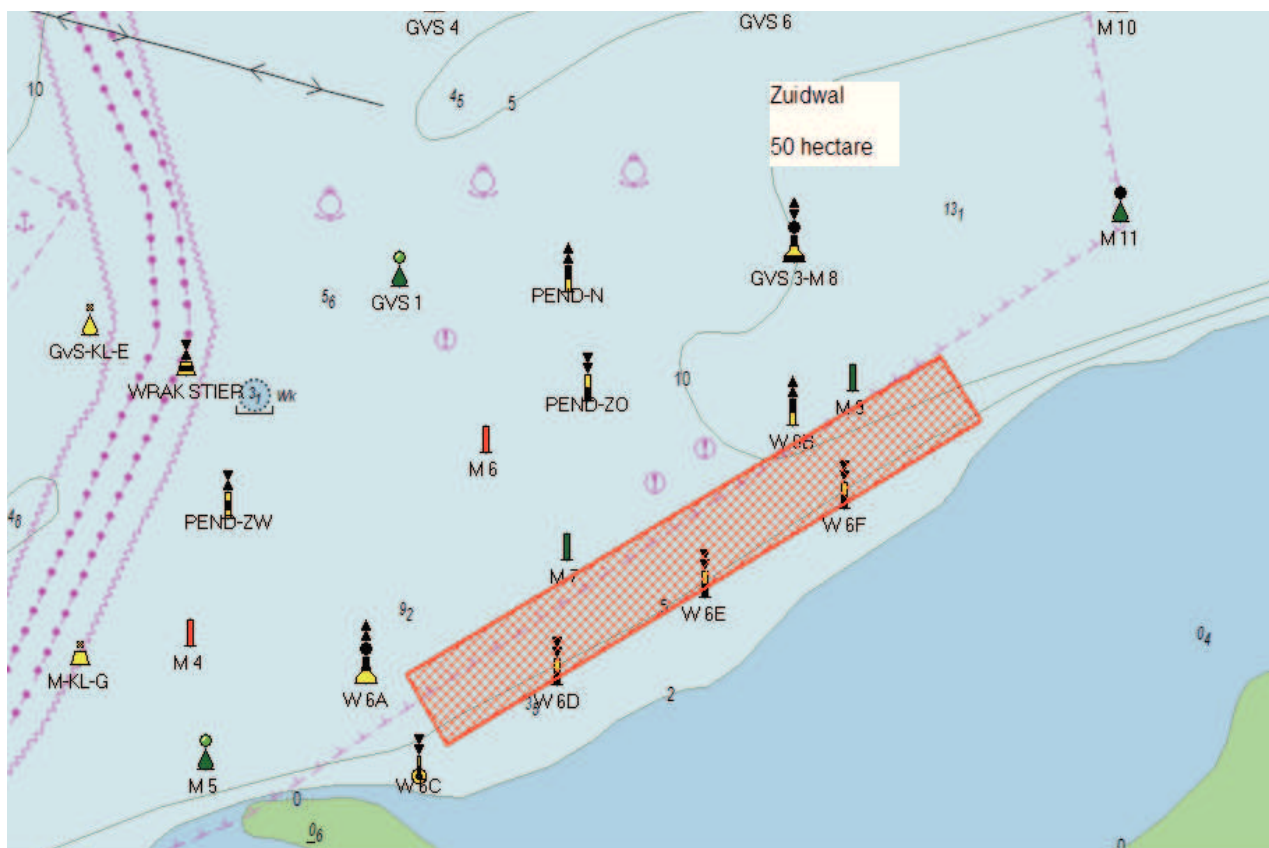

Locatie: Texel, Oudeschild

Ligging: Zuidwestelijk van de haven van Oudeschild, vanaf boel T-KLZ 8 tot rode ton T10

Oppervlakte: 45 hectare

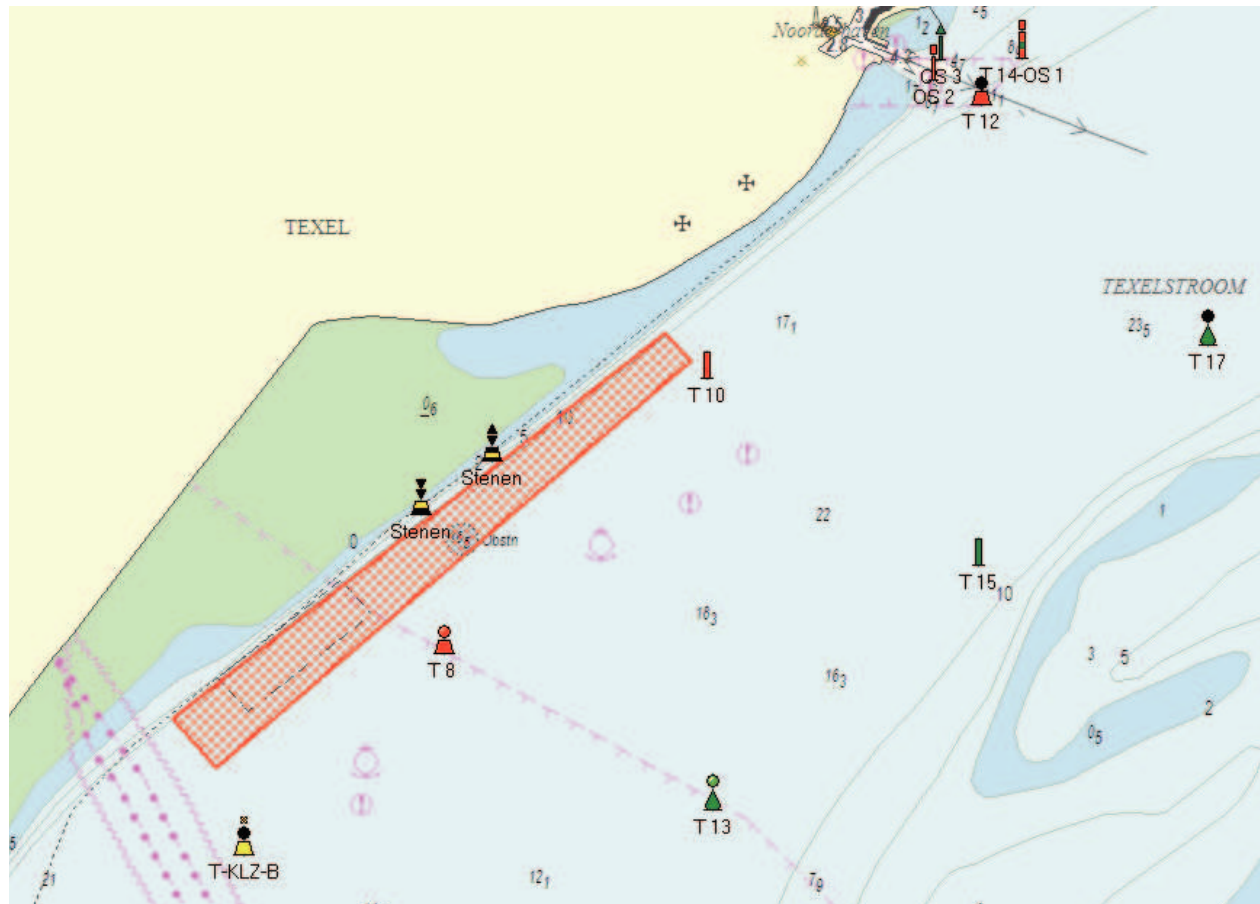

Locatie: Vogelzand

Ligging: Deze locatie ligt in een ruim en relatief diep deel van de vaarwaters Texelstroom en Scheer. De onderste afbeelding is de locatie inclusief compensatie (25 ha.) voor het geval de locatie Oudeschild in de toekomst zou vervallen ivm een getijdencentrale.

Oppervlakte: 65 hectare (met compensatie 90 ha)

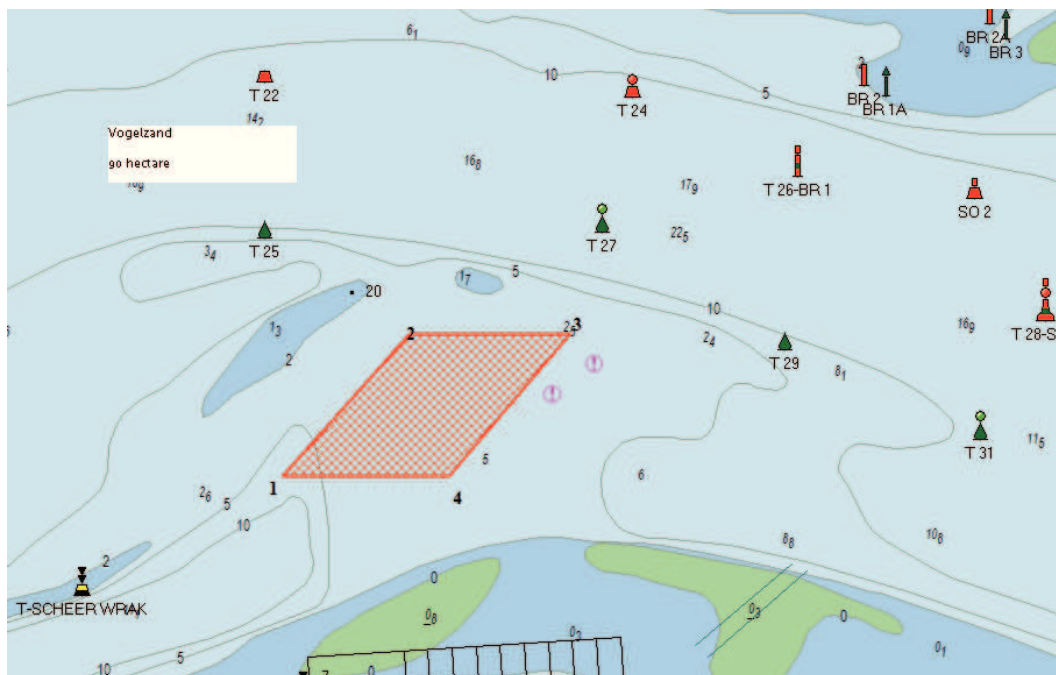

Locatie: Gat van Stompe

Ligging: Deze locatie is in vorm aangepast aan een goede bereikbaarheid van het Gat van Stompe. De onderste afbeelding is de locatie inclusief compensatie (20 ha.) voor het geval de locatie Oudeschild in de toekomst zou vervallen ivm een getijdencentrale.

Oppervlakte: 70 hectare (met compensatie 90 hectare)

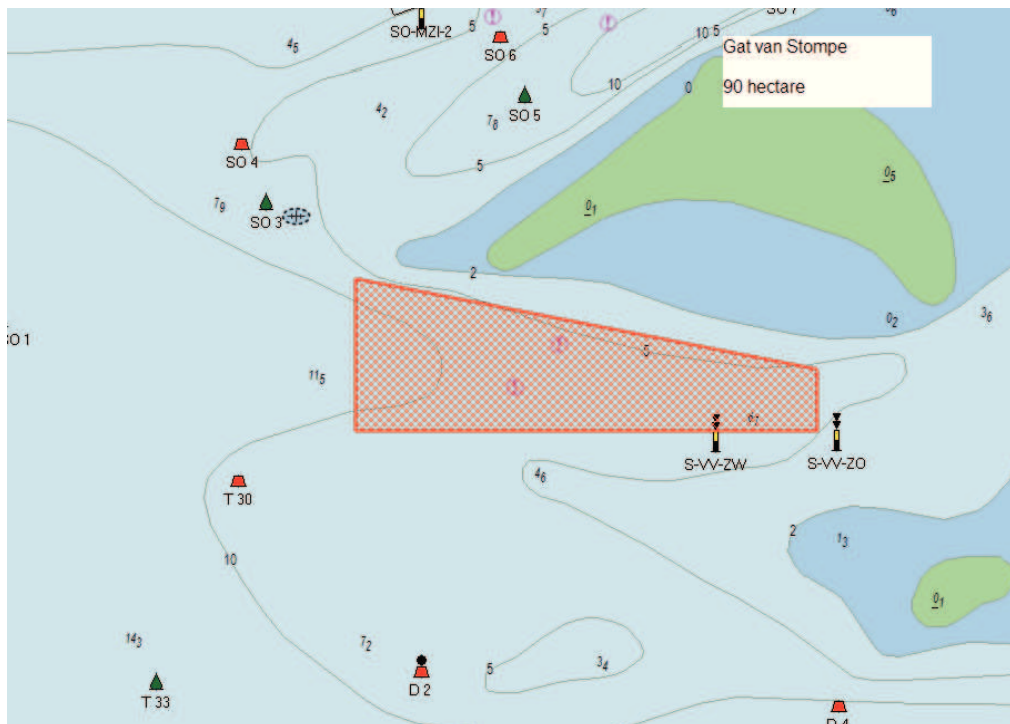
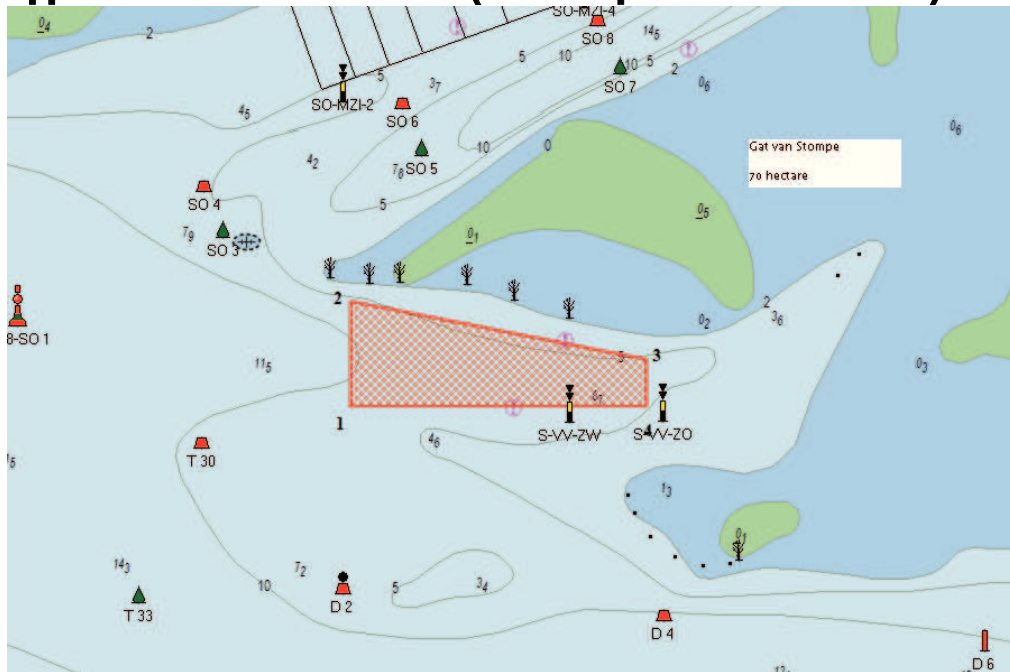

Locatie: Scheurrak - omdraai

Ligging: Een locatie ten zuidwesten van de mosselkweekpercelen, waarbij de zuidoostelijke (diepe) grens gelijk loopt met de onderkant van de percelen. Er is een corridor van ca. 80 meter tussen het perceel en de MZI-locatie. Het meest zuidwestelijke punt ligt 140 meter verwijderd van de laterale lijn S02 – S04.

Oppervlakte: 40 hectare

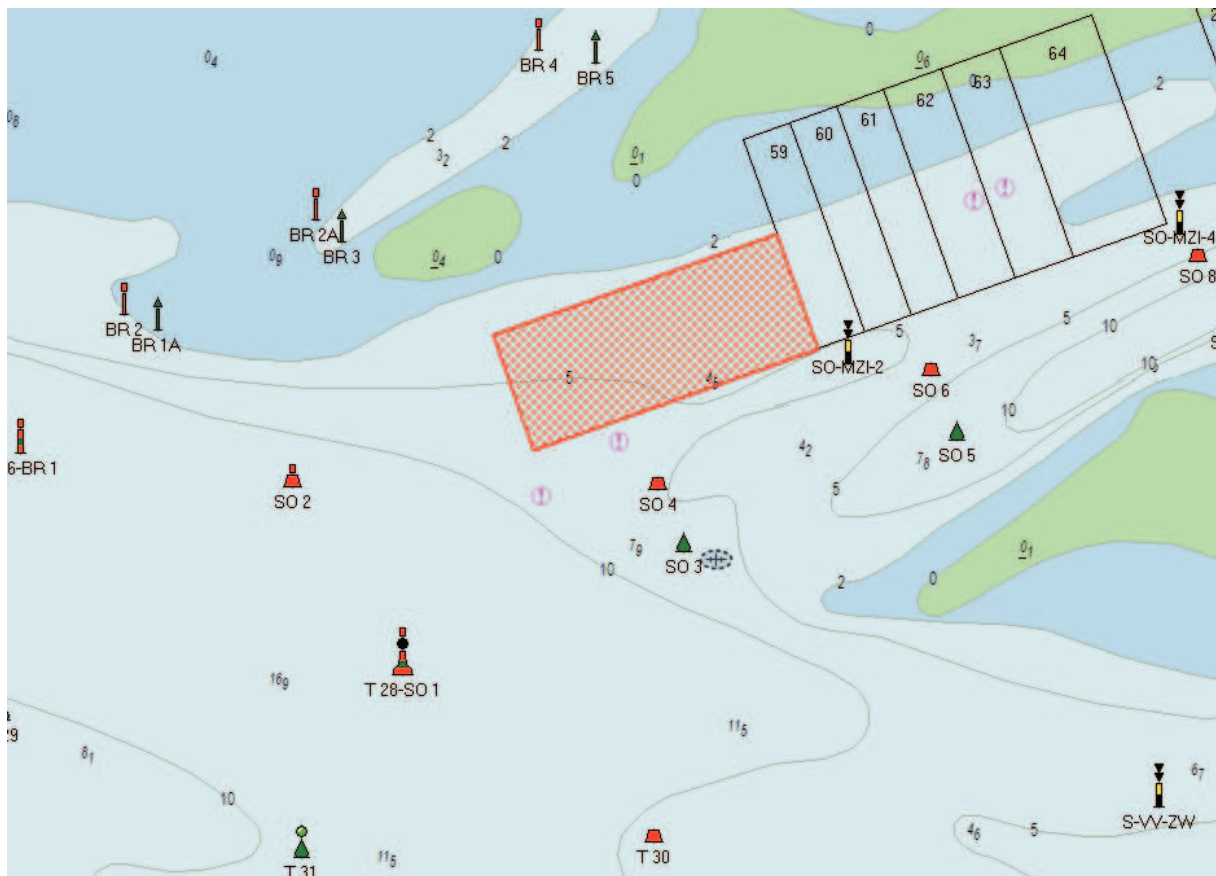

Locatie: Afsluitdijk

Ligging: Deze locatie ligt in de geul evenwijdig aan de Afsluitdijk, ter hoogte van de tonnen AD14 – AD16. Rekeninghoudend met de overlige scheepvaart (o.a. bereikbaarheid Doove Balg, Javaruggen en haven Breezanddijk) is hier ruimte voor een relatief smalle strook (125-175 meter).

Oppervlakte: 45 hectare

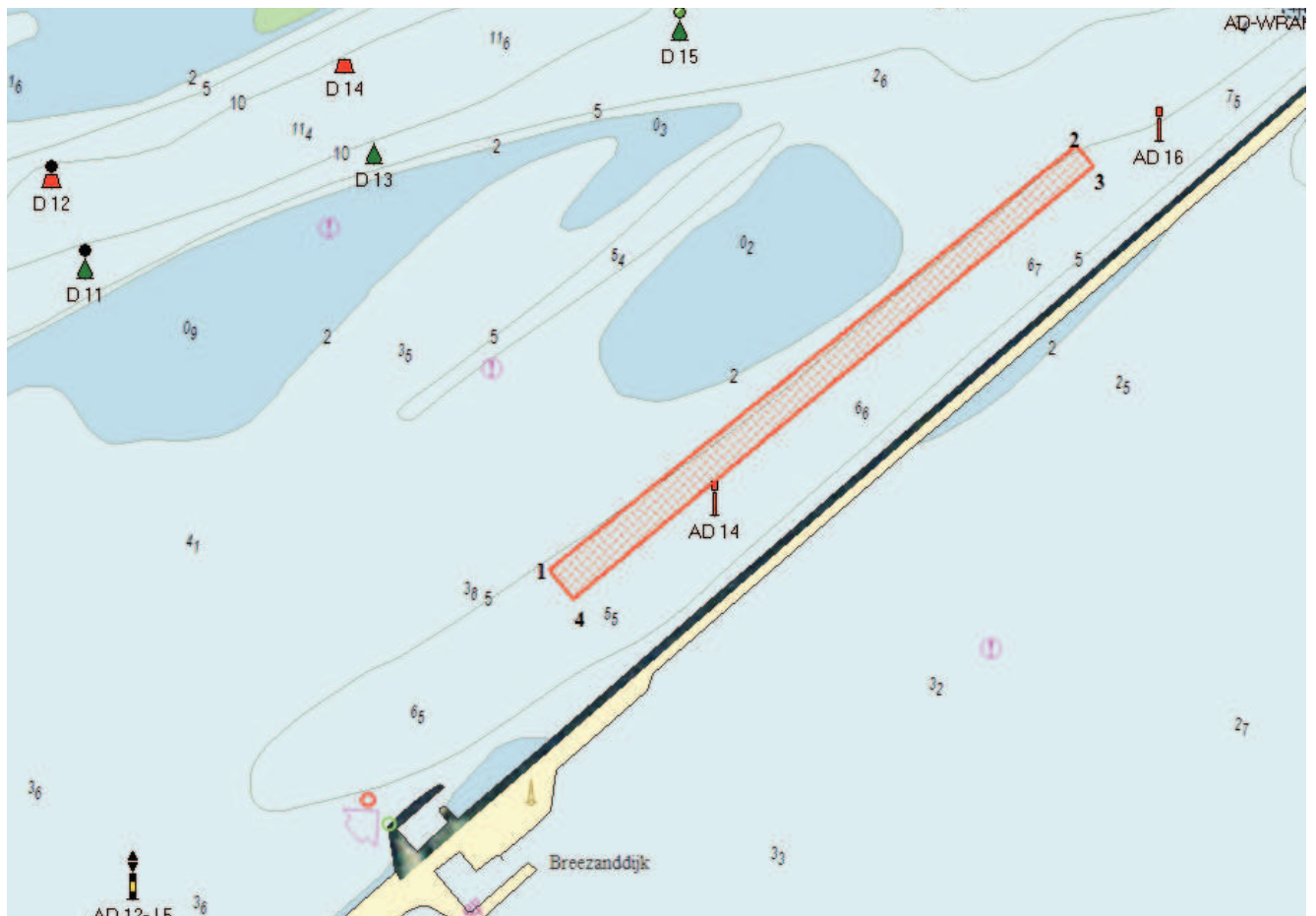

Locatie: Zuidmeep

Ligging: Een gebied van ca. 80 hectare is geschikt als MZI-locatie, waarbij rekening gehouden wordt met een visserijcorridor van minimaal 120 meter bij laagwater

Oppervlakte: 80 ha.

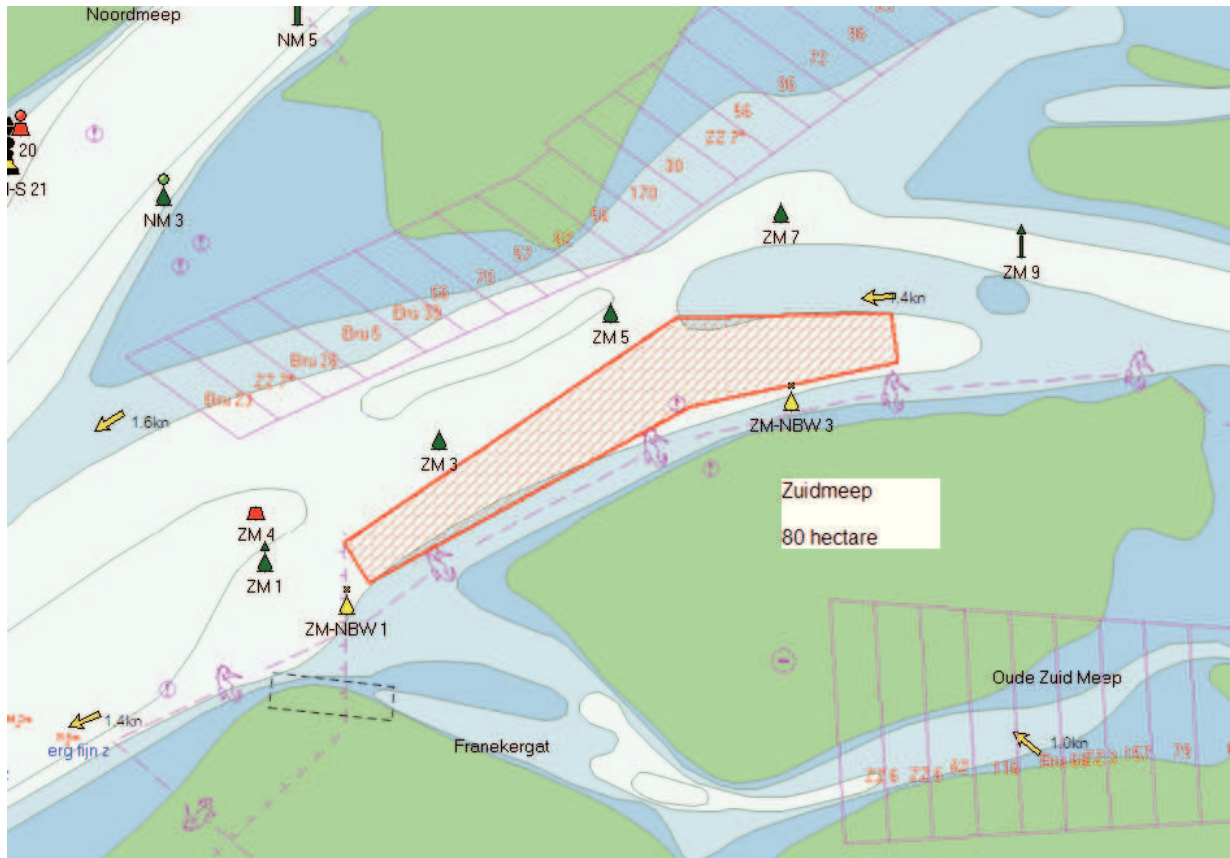

Locatie: Zoutkamperlaag (west)

Ligging: Aan de zuidkant van de Zoutkamperlaag ten westen van de haven van Lauwersoog vanaf de plaats van de huidige experimentele MZI's, tot aan de oostelijke begrenzing van het kabelgebied. De locatie is niet in overeenstemming met het convenant dat stelt dat er geen MZI's worden ontwikkeld op het Oostwad. De mogelijkheid van een eventuele MZI-locatie is dus nog geenszins zeker en wordt nog overlegd met de convenantpartners.

Oppervlakte: 50 hectare

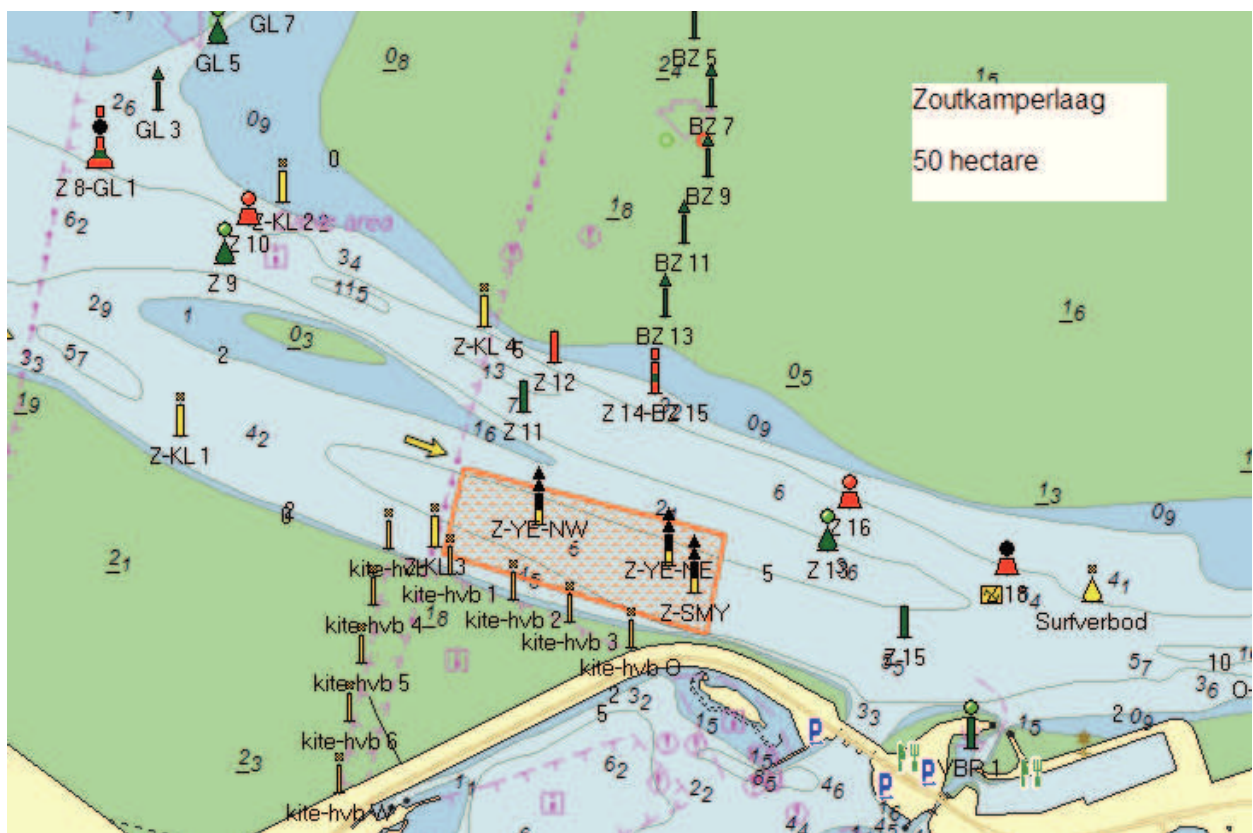

G e m e e n t e H a r l i n g e n

HARLING

0 200

POLLENDAM

Vaargeul langs Pollendam

Ankerlocatie.

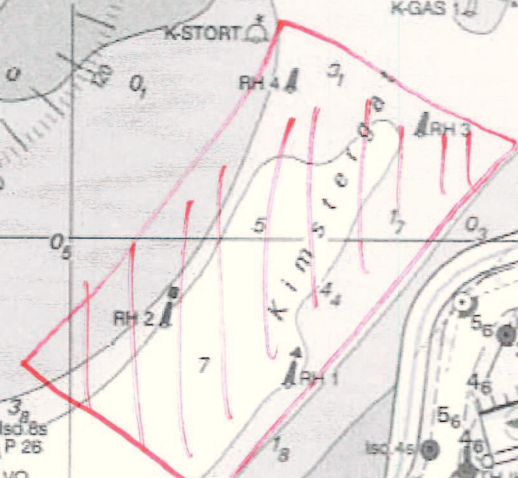

en van de Pollendam,
e optreedt
zetten.

Vendam, it
then the dam

Kabel- en pijpleidinggebied

Molenaarak

21' 22' 23' 24' 25'