

VOORGEVEL

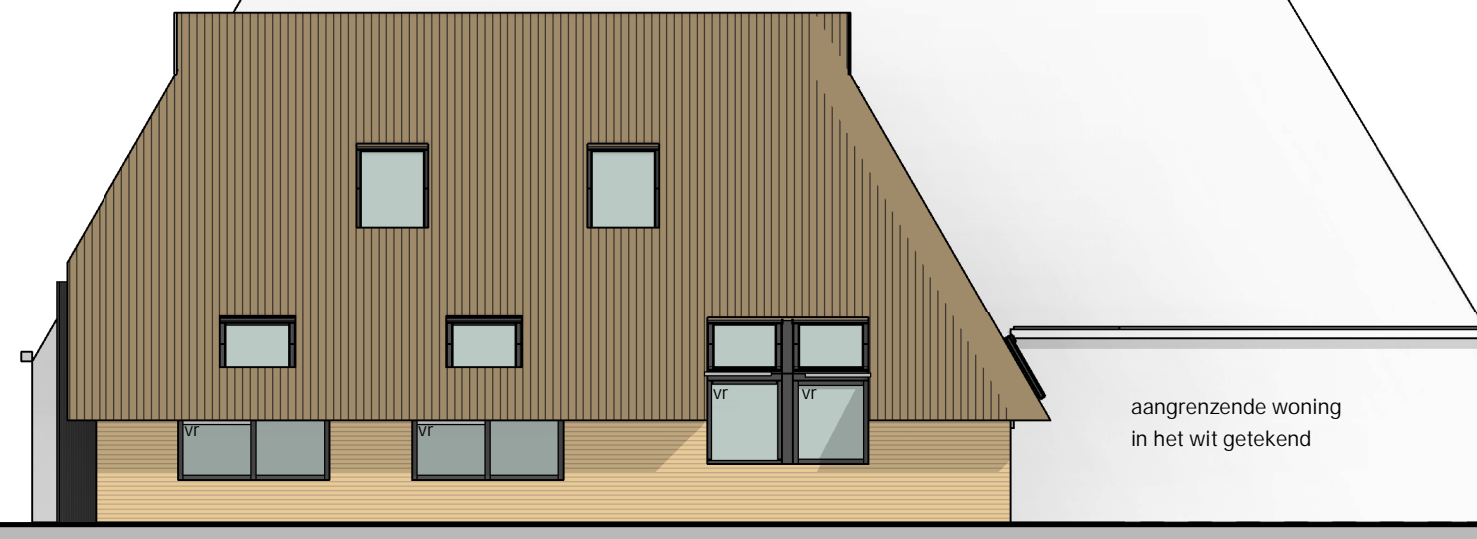

LINKERZIJGEVEL

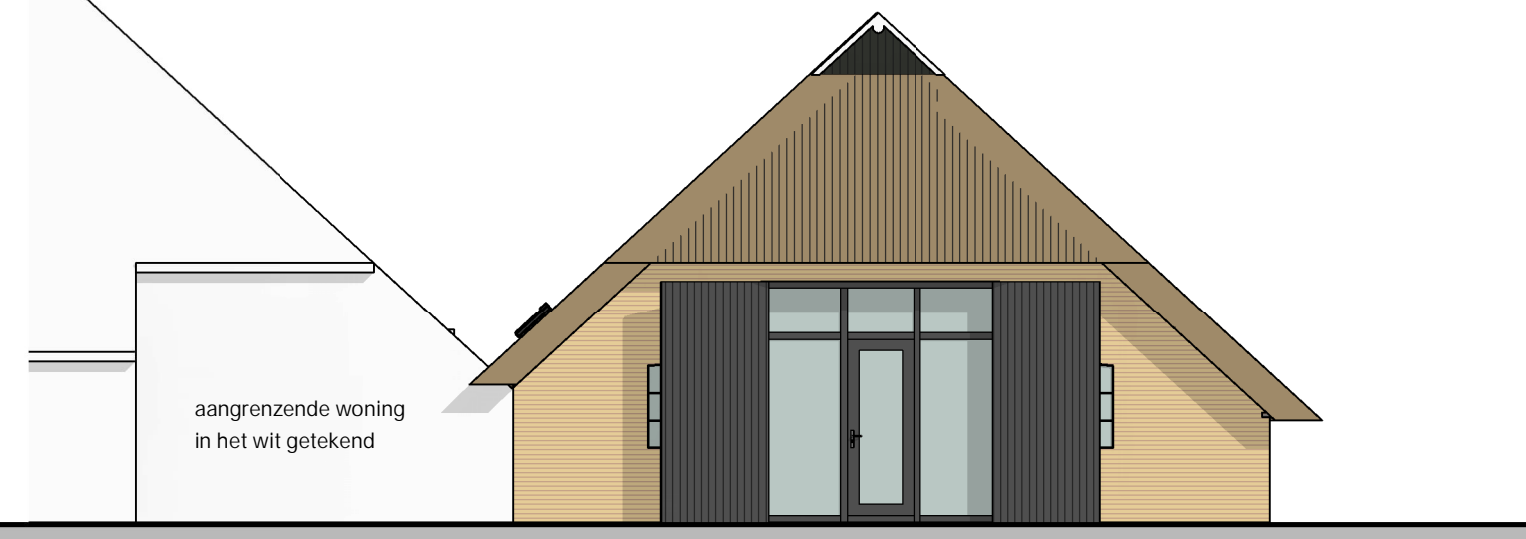

ACHTERGEVEL

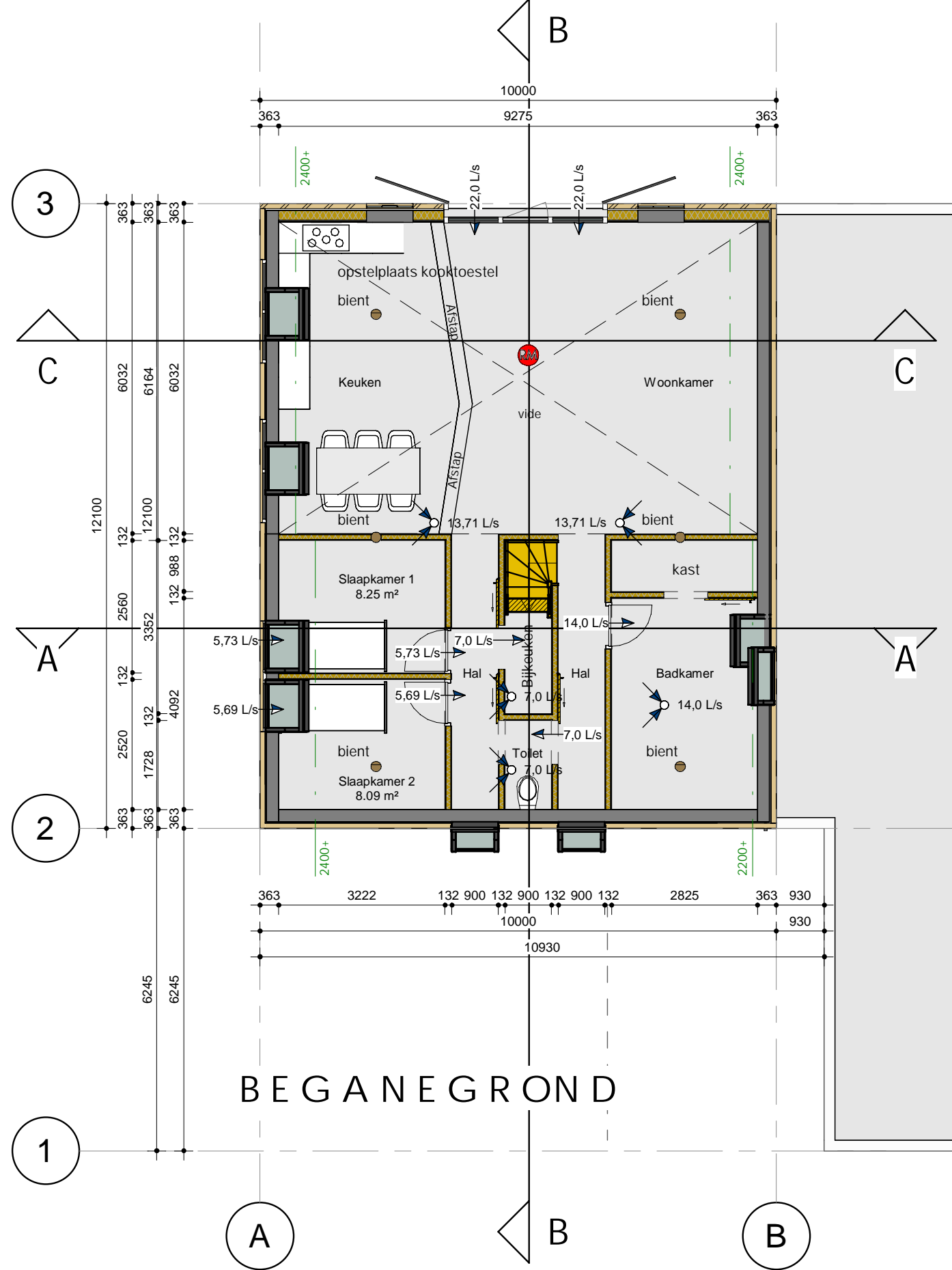

BEGANEGROND

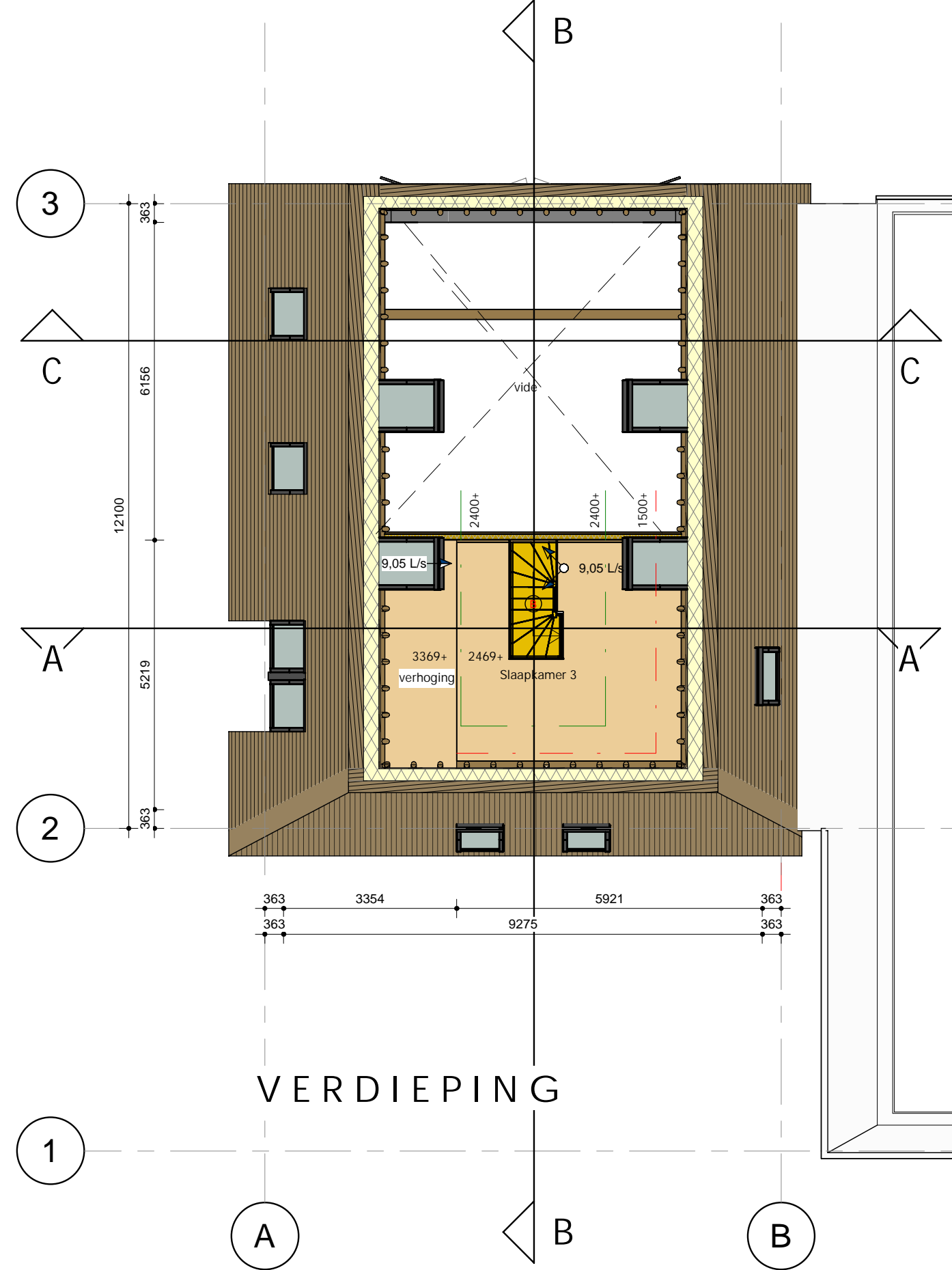

VERDIEPING

CONSTRUCTIES VOLGENS OPGAVE CONSTRUCTEUR EN / OF FABRIKANT
 RC-waarden welke (inimaal) van toepassing zijn:
 - vloer = 3,7 m²/w
 - gevel = 4,7 m²/w
 - dak = 6,3 m²/w
 ● = Rookmelder volgens NEN 2555

De rookmelders moeten zijn aangesloten op 230 V en moeten per woonlaag/ruimte onderling gekoppeld zijn. De rookmelders moeten tegen het plafond worden opgehangen.

Alle constructie-onderdelen hebben een rookproductie met een volgens nen 6066 bepaalde rookdichtheid van ten hoogste 10 m-1 hout-, beton- en staalconstructie volgens opgave constructeur.

Weren van ratten muizen d.m.v. het toepassen van muisdichte ventilatorroosters. Openingen in de uitwendige scheidingsconstructie maximaal 10 mm breed, m.u.v. openingen van uitmondingen voor luchtverversing/rookafvoer/ be- en ontluchting riolering.

Binnenoppervlak.
 De toegepaste bouwmaterialen moeten, ter beperking van ontwikkeling van brand, bepaald overeenkomstig nen 6065, ten minste behoren tot klasse 4 van de in die norm bedoelde bijdrage tot brandvoortplanting.

De in nen 6066 bedoelde rookproductie van een naar besloten ruimte toegekeerde zijde van een constructieonderdeel mag, ter beperking van rookproductie, bepaald overeenkomstig die norm, geen grotere rookdichtheid hebben dan 10 m-1.

Bouwbesluit artikel 1.12
 Er is sprake van verbouw, het geheel of gedeeltelijk vernieuwen of veranderen of het vergroten van een bouwwerk. Hierdoor zijn wat betreft de hoofdstukken 2 t/m 5 de voorschriften van een te bouwen bouwwerk van toepassing tenzij in die afdeling anders is aangegeven.

Alle bestaande maatvoeringen, constructies en detailleringen door aannemer vooraf te controleren.
 Alle fundering, beton, staal en houtconstructies volgens nadere berekening/tekening constructeur.
 Bouwwerk geheel conform voorschriften bouwbesluit 2012, uit te voeren door en voor verantwoording aannemer.
 Kwaliteitsverklaringen conform Bouwbesluit: artikel 1.8.Toepassing CE-markering en kwaliteitsverklaringenvolgens nadere opgaaf aannemer.
 Alle gas, elektra-leidingwerk water, drink- en warmwater volgens nadere opgaaf installateur.
 Alle nieuwe buitenbeslazing voorzien van HR++ beglazing. Alle hang en sluitwerk conform NEN 5087 en NEN 5096.
 De aannemer is verantwoordelijk voor de maatvoering en controle van alle prefab aangeleverde onderdelen en constructieonderdelen, omschrijvingen, aanbestedingen en maatvoeringen welke strijdig zijn met de tekeningen prevaleren de omschrijving, aanbesteding en maatvoering van de aannemer.

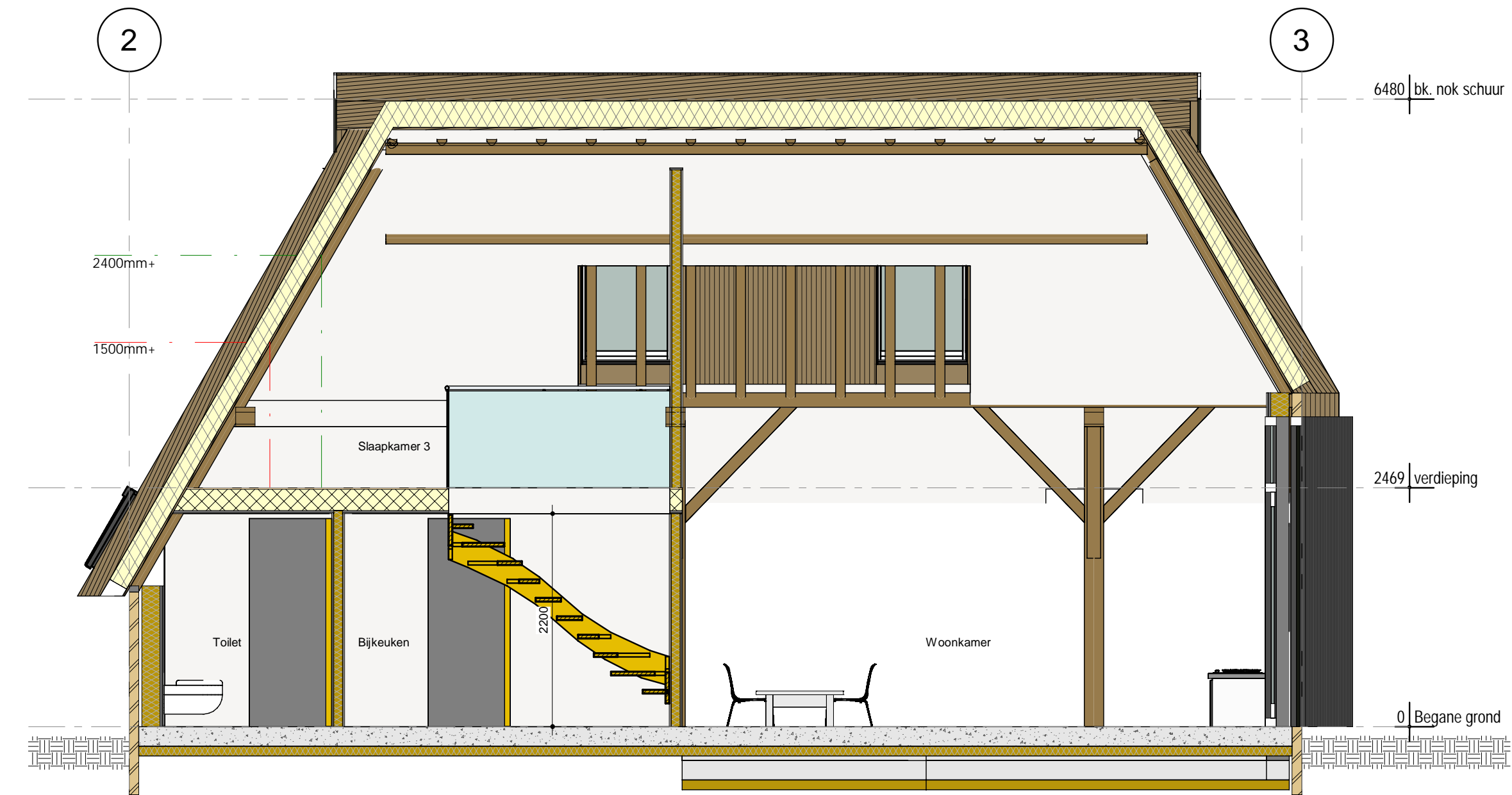

DOORSNEDE B - B

LEGENDA VENTILATIE	
0,0 L/s →	natuurlijke ventilatie toevoer via ventilatorrooster
0,0 L/s →	ventilatie overdracht d.m.v.kier (20mm) onder deur
↔ 0,0%	mechanisch ventilatie afvoer punt
↔ 0,0%	mechanisch ventilatie toevoer punt
VR	ventilatorrooster

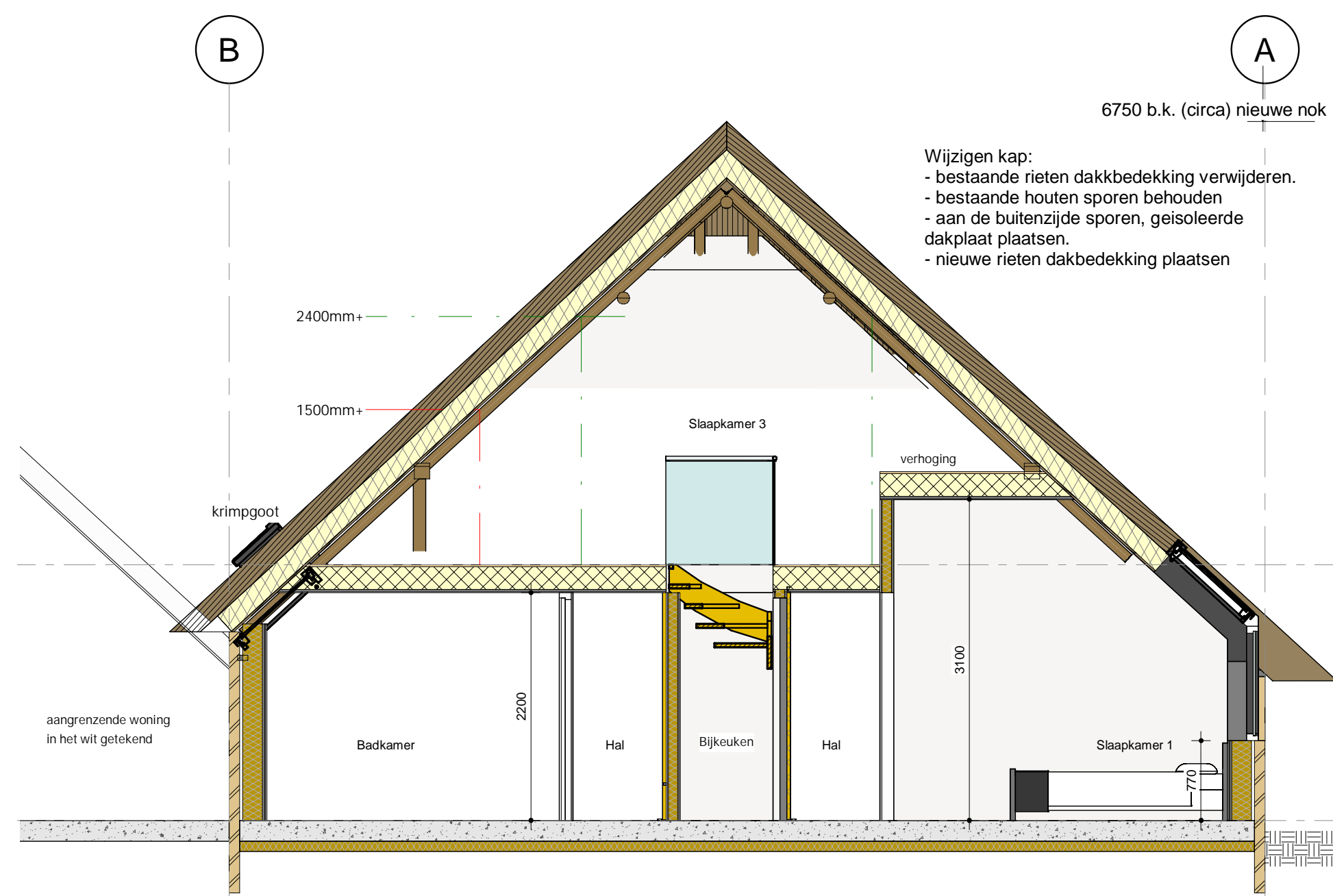

DOORSNEDE A - A

6750 b.k. (circa) nieuwe nok

Wijziging kap:
 - bestaande rieten dakbedekking verwijderen.
 - bestaande houten sporen behouden
 - aan de buitenzijde sporen, geïsoleerde dakplaat plaatsen.
 - nieuwe rieten dakbedekking plaatsen

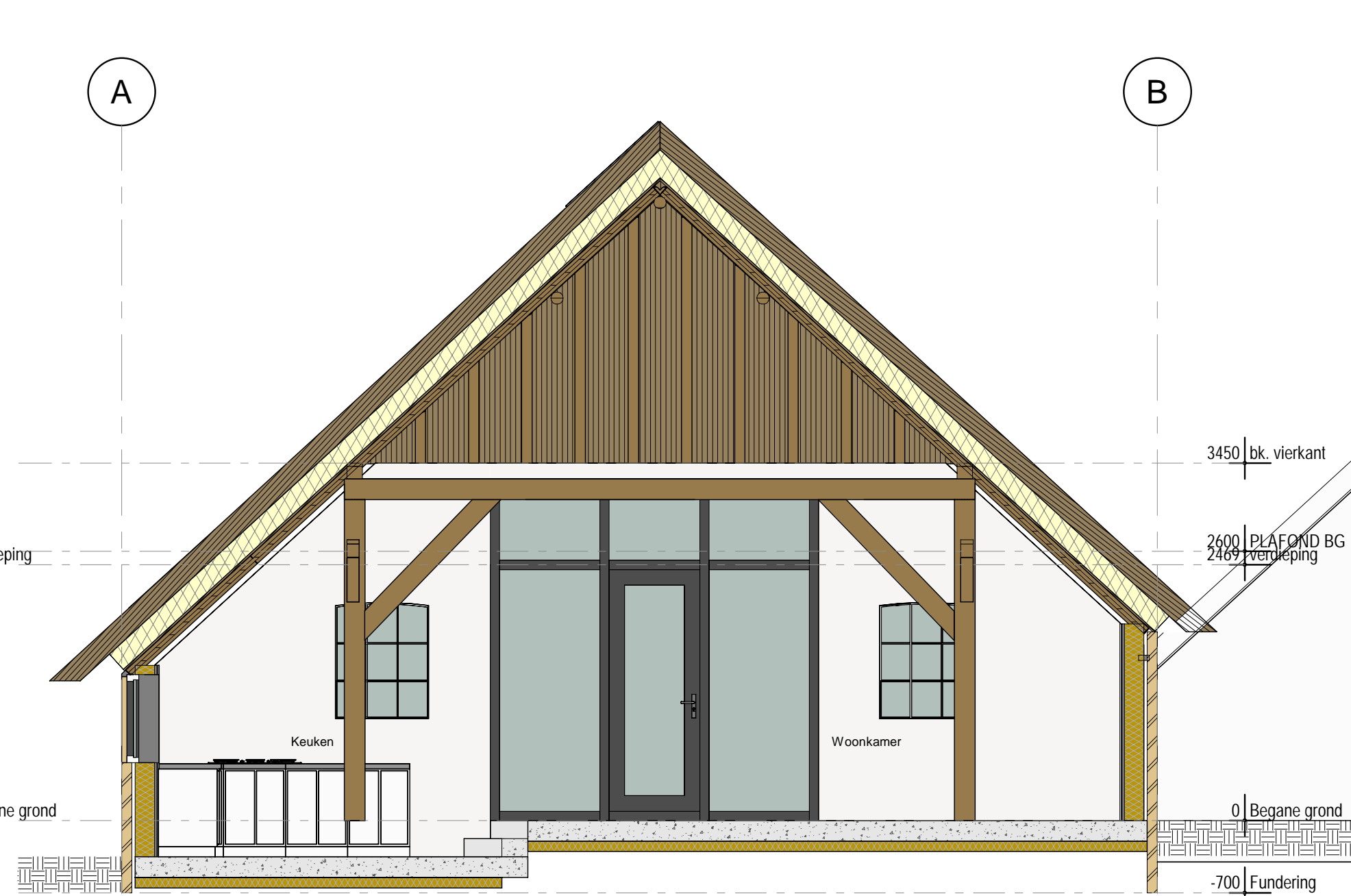

DOORSNEDE C - C

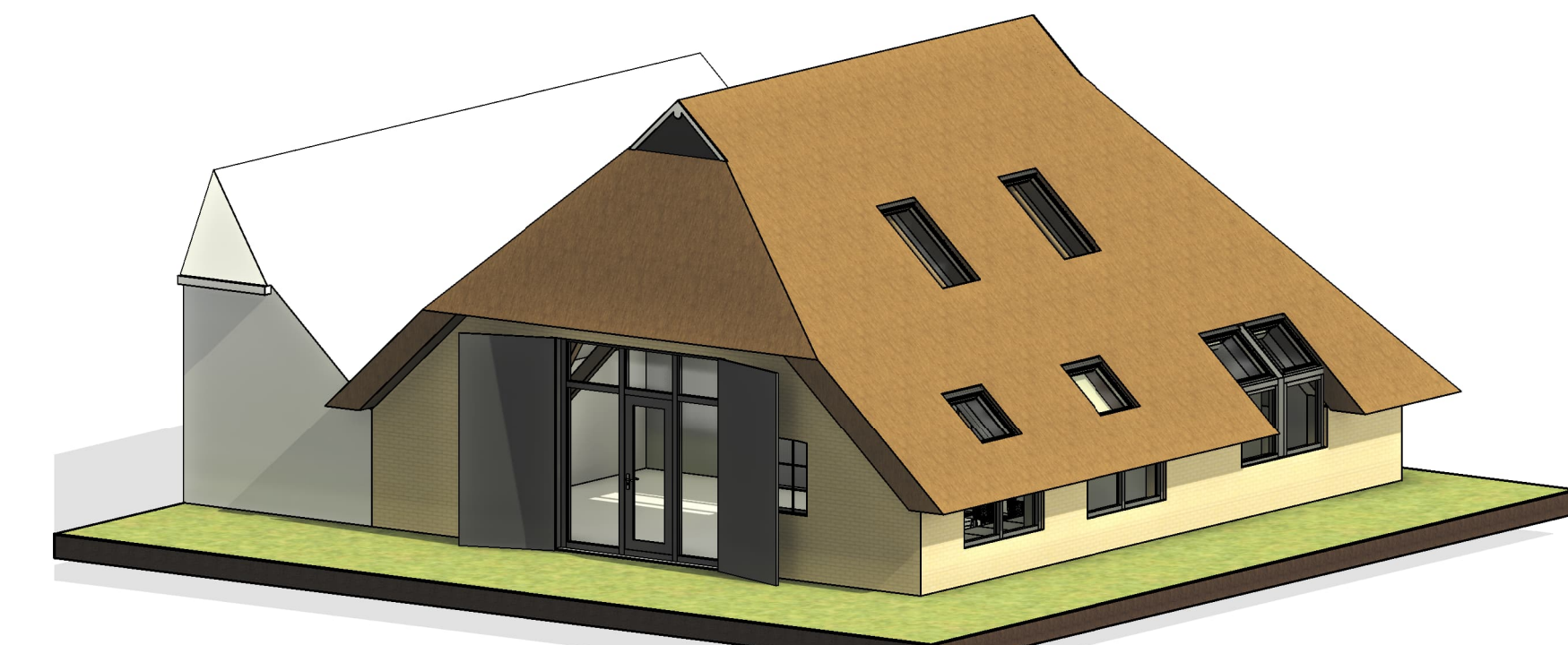

3D IMPRESSIE

AANVRAAGTEKENING

PROJECT **VERBOUW SCHUUR TOT WONING**
 OPDRACHTGEVER **NYNKE DE VRIES & JAAP GERARDS**
 LOCATIE **FOARRYP 22 8857 RE WIJNALDUM**

TEKENING **BESTEKTEKENING NIEUW**

Projectnummer: 1426
 Schaal: 1/100
 Papier formaat: A1

Getekend: W.D. 25/04/2022
 Wijziging: C
 Wijziging dd: 01-09-2022

Blaadnummer: **2**
 Tuolle 3
 8493 KH Terherne
 M 06 30046294
 E info@burowietzedijkstra.nl
 W www.burowietzedijkstra.nl

IN HET WERK AANGEBRACHTE WIJZIGINGEN TOV DE TEKENING/
 OMGEVINGSVERGUNNING ZIJN NIET VOOR VERANTWOORDING BURO WIETZE DIJKSTRA

Deze tekening blijft eigendom van buro wietze dijkstra, en mag niet zonder toestemming worden vermenigvuldigd of aan derden worden vertrekt