

**Verkennd bodemonderzoek ter plaatse
van een deel van het perceel aan de
Langhuisterweg 13 in Sint Annaparochie**

(bestemmingswijziging deel opslagloods)

Rapportnummer: 173083/HJV
Status: Versie 1, definitief
Datum: 4 mei 2017

Opdrachtgever: De heer R. Kas
p/a Langhuisterweg 13
9076 PK SINT ANNAPAROCHIE

Realisatie: WMR Rinsumageest bv
Van Aylvawei 40
9105 KT RINSUMAGEAST
T 0511 - 425050
F 0511 - 424184
I www.wmr.nl
E milieu@wmr.nl

Grond- Weg- en Waterbouw
 Milieutechniek
 Slooptechniek



COLOFON

Project: Verkennd bodemonderzoek Langhuisterweg 13 in Sint Annaparochie
Opdrachtgever: De heer R. Kas
Rapportnummer: 173083/HJV
Auteur: H.J. de Vries
Projectleider: D.T. van der Mei
Handtekening: 

Datum: 4 mei 2017

Niets uit dit rapport mag worden vermenigvuldigd en/of openbaar worden gemaakt door middel van druk, fotokopie, microfilm of anderszins zonder voorafgaande, schriftelijke toestemming van de opdrachtgever.

De activiteiten van WMR Rinsumageest bv zijn gewaarborgd middels de volgende certificaten:

NEN-EN-ISO 9001	Kwaliteitsmanagementsystemen
VCA**:	Veiligheids Checklijst Aannemers
SC-530:	SCA Procescertificaat Asbestverwijdering
SVMS-007:	Procescertificaat Slopen
BRL SIKB 1000:	Procescertificaat Monsterneming voor partijkeuringen
BRL SIKB 2000:	Procescertificaat Veldwerk bij milieuhygiënisch bodemonderzoek
BRL SIKB 6000:	Procescertificaat Milieukundige begeleiding van bodemsaneringen
BRL SIKB 7000:	Procescertificaat Uitvoering Bodemsaneringen



en lidmaatschap van:

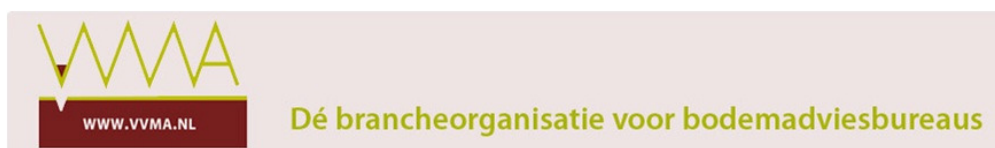

Vereniging Van Milieu Adviesbureaus
Bouwend Nederland

INHOUDSOPGAVE

1	INLEIDING.....	1
1.1	Algemeen.....	1
1.2	Kwaliteitswaarborg.....	1
1.3	Aanleiding en doelstelling van het onderzoek.....	1
1.4	Opbouw van het rapport.....	1
2	VOORONDERZOEK.....	2
2.1	Algemeen.....	2
2.2	Algemene locatiegegevens.....	2
2.3	Geraadpleegde bronnen.....	2
2.4	Historische, actuele en toekomstige situatie.....	2
2.5	Bodemopbouw en geohydrologie.....	2
2.6	Resultaten voorgaande bodemonderzoeken.....	3
2.7	Conclusie vooronderzoek.....	3
2.8	Opstelling onderzoekshypothese.....	3
3	VELD- EN LABORATORIUMWERKZAAMHEDEN.....	4
3.1	Veldwerkzaamheden.....	4
3.2	Laboratoriumonderzoek.....	4
4	RESULTATEN VELDWERKZAAMHEDEN.....	5
4.1	Bodemopbouw en grondwatergegevens.....	5
4.2	Zintuiglijke waarnemingen.....	5
5	TOETSINGSKADER.....	6
6	ANALYSERESULTATEN EN TOETSING.....	7
7	SAMENVATTING EN CONCLUSIE.....	8
7.1	Samenvatting.....	8
7.2	Evaluatie onderzoeksresultaten.....	8
7.3	Conclusies.....	8

- Bijlagen:**
1. Kadastrale kaart + regionale ligging onderzoekslocatie
 2. Situatietekening onderzoekslocatie
 3. Boorprofielen
 4. Analysecertificaten
 5. Toetsingsresultaten

1 INLEIDING

1.1 Algemeen

In opdracht van de heer R. Kas heeft WMR Rinsumageest bv (WMR) een verkennend bodemonderzoek uitgevoerd ter plaatse van een deel van het perceel aan de Langhuisterweg 13 in Sint Annaparochie.

In bijlage 1 is de regionale ligging weergegeven. Tevens is in bijlage 1 een kadastrale kaart opgenomen, waarop het perceel en de directe omgeving zijn weergegeven.

Het onderzoek is uitgevoerd conform de NEN 5725 (Bodem - Landbodem - Strategie voor het uitvoeren van vooronderzoek bij verkennend en nader onderzoek) en NEN 5740 (Bodem - Onderzoeksstrategie bij verkennend bodemonderzoek - Onderzoek naar de milieuhygiënische kwaliteit van bodem en grond).

1.2 Kwaliteitswaarborg

Het veldwerk is uitgevoerd conform protocollen 2001 en 2002, zoals opgesteld door het SIKB (Stichting Infrastructuur Kwaliteitsborging Bodembeheer). De analyses zijn uitgevoerd conform AS3000 in het erkende laboratorium van Eurofins Analytico. WMR Rinsumageest bv is voor het uitvoeren van de veldwerkzaamheden bij (water)bodemonderzoek volgens de BRL SIKB 2000 gecertificeerd door het KIWA (certificaatnummer K9198).

Het procescertificaat van WMR Rinsumageest bv en het hierbij behorende keurmerk zijn uitsluitend van toepassing op de activiteiten inzake de monsterneming en de overdracht van de monsters, inclusief de daarbij behorende veldwerkregistratie, aan een erkend laboratorium of de opdrachtgever.

WMR is op geen enkele wijze gelieerd of gekoppeld aan de opdrachtgever. Ook bestaan er geen eigendomsverhoudingen met betrekking tot het te onderzoeken perceel. Hiermee wordt voldaan aan de onafhankelijkheidseisen uit de BRL 2000.

1.3 Aanleiding en doelstelling van het onderzoek

Aanleiding van het verkennend bodemonderzoek is de voorgenomen bestemmingswijziging van het te onderzoeken deel van het perceel. Hiertoe dient de milieuhygiënische bodemkwaliteit ter plaatse van de onderzoekslocatie in kaart te worden gebracht, om vast te kunnen stellen of deze voldoende geschikt is voor de toekomstige functie 'Wonen'.

1.4 Opbouw van het rapport

In het voorliggende rapport komen de volgende aspecten aan de orde:

- De resultaten van het vooronderzoek (hoofdstuk 2);
- De uitgevoerde veld- en laboratoriumwerkzaamheden (hoofdstuk 3);
- De resultaten van het veldwerk (hoofdstuk 4);
- Het toetsingskader (hoofdstuk 5);
- De analyseresultaten en de toetsing (hoofdstuk 6);
- Een samenvatting van het onderzoek, conclusies en aanbevelingen (hoofdstuk 7).

De bijbehorende tekeningen, boorprofielen en analysecertificaten zijn als bijlage opgenomen.

2 VOORONDERZOEK

2.1 Algemeen

Het vooronderzoek is uitgevoerd op basis van de NEN 5725 (type: standaard vooronderzoek). Het vooronderzoek heeft zich gericht op de onderzoekslocatie en de directe omgeving (straal 25 meter).

2.2 Algemene locatiegegevens

In onderstaande tabel zijn de locatiegegevens samengevat.

Tabel 2.1: Overzicht locatiegegevens

Adres locatie	Langhuisterweg 13, Sint Annaparochie
Kadastrale gegevens	Gemeente SINT ANNA PAROCHIE, sectie F, nummer 865
Oppervlakte onderzoekslocatie	75 m ²
Huidige bestemming	Bedrijvigheid/Industrie
Huidig gebruik	Opslagloods voor handelsgoederen

2.3 Geraadpleegde bronnen

Voor het vooronderzoek zijn de volgende bronnen geraadpleegd:

- Opdrachtgever
- Locatie-inspectie (gecombineerd met veldwerk op 13 april 2017)
- Eigen archief
- Bodeminformatiesysteem Nazca-i
- TNO-DGV, Grondwaterkaart van Nederland
- Google Earth/Maps/Streetview
- Kadaster (www.kadaster.nl)

2.4 Historische, actuele en toekomstige situatie

Het perceel aan de Langhuisterweg 13 is gelegen ten zuidoosten van de woonkern Sint Annaparochie in een landelijk gebied. Uit aangeleverde informatie van de opdrachtgever blijkt dat in het verleden op het perceel een vlasroterij, aardappelhandel en meubelhandel actief zijn geweest. Momenteel is op het terrein een handelsonderneming gevestigd welke zich heeft toegelegd op de in- en verkoop van diverse (antieke) goederen. Het te onderzoeken deel van het perceel betreft het voorste deel van het hoofdgebouw (loods) op het terrein, waar diverse handelsgoederen worden opgeslagen. De gehele onderzoekslocatie is verhard met beton (stelconplaten). Het ligt in de bedoeling om de bestemming van het te onderzoeken deel van het perceel te wijzigen naar de functie 'Wonen'.

De aangrenzende percelen zijn in gebruik als openbare weg en landelijk gebied. Tegenover het perceel, aan de overzijde van de weg, is een autobedrijf gevestigd.

Van de onderzoekslocatie zijn geen bodembedreigende activiteiten bekend. Van enkele overige delen van het perceel zijn wel diverse specifieke bodembedreigende activiteiten bekend (zie hoofdstuk 2.6).

2.5 Bodemopbouw en geohydrologie

De regionale geohydrologische bodemopbouw in de omgeving van de onderzoekslocatie is afgeleid uit de Grondwaterkaart van Nederland (5 oost en 6 west; Harlingen/Leeuwarden) en in tabel 2.2 weergegeven.

Tabel 2.2 Bodemopbouw en geohydrologie omgeving onderzoekslocatie

Diepte (m -mv)	Samenstelling	Geohydrologische eenheid
0 - 2	zandige klei	deklaag
2 - 13	klei	deklaag
13 - 17	veen	deklaag
17 - 18	leem	deklaag
18 - 20	matig fijn t/m matig grof zand, slibhoudend	eerste watervoerend pakket
20 - 24	leem	eerste scheidende laag
24 - 25	matig fijn t/m matig grof zand, slibhoudend	tweede watervoerend pakket

De gemiddelde maaiveldhoogte bevindt zich op circa 1,0 m +NAP. Uit het grondwaterbeschermingsplan van de provincie Fryslân blijkt dat de locatie niet in een grondwaterbeschermingsgebied ligt.

2.6 Resultaten voorgaande bodemonderzoeken

Uit het eigen archief van WMR Rinsumageest blijkt dat ter plaatse van het perceel aan de Langhuisterweg 13 het volgende bodemonderzoek is uitgevoerd:

Verkendend bodemonderzoek NEN 5740, WMR Rinsumageest bv, rapportnr. 113171/FV, d.d. 14 oktober 2011

Het onderzoek is uitgevoerd in verband met een eigendomstransactie van het perceel. Het onderzoek heeft zich gericht op een tweetal (mogelijk) aanwezige ondergrondse tanks en het overige deel van het perceel. Ter plaatse van één ondergrondse tank (HBO/diesel), nabij de huidige onderzoekslocatie, is in het grondwater een licht verhoogde concentratie aan xylenen gemeten. Ter plaatse van de andere ondergrondse tank (petroleum), op het noordelijke deel van het perceel, is in het grondwater een sterk verhoogde concentratie aan benzeen en een licht verhoogde concentratie aan barium gemeten. Ter plaatse van het overige deel van het perceel zijn in de grond voor diverse parameters licht verhoogde gehalten gemeten. Resumerend kan geconcludeerd worden dat in de nabije omgeving van de huidige onderzoekslocatie geen noemenswaardige verontreinigingen zijn geconstateerd.

2.7 Conclusie vooronderzoek

Op basis van de historische gegevens van het terrein (diverse bedrijfsactiviteiten), dient de onderzoekslocatie als verdacht voor bodemverontreiniging te worden aangemerkt. Echter zijn er vanuit het vooronderzoek geen aanwijzingen voor een specifiek geval van bodemverontreiniging ter plaatse van de onderzoekslocatie.

2.8 Opstelling onderzoekshypothese

Conform de NEN 5740 is voor de onderzoekslocatie een onderzoekshypothese met een onderzoeksstrategie opgesteld. In tabel 2.3 zijn de onderzoekshypothese en onderzoeksstrategie weergegeven.

Tabel 2.3: Onderzoekslocatie met onderzoeksstrategie

(Deel-)locatie	Oppervlakte (in m ²)	Verdacht/onverdacht	Aard verwachte stoffen	Onderzoeksstrategie
Onderzoekslocatie	75 m ²	verdacht	-	VED-HE-NL

VED-HE-NL verdachte niet-lijnvormige locatie, diffuse bodembelasting en, heterogeen verdeelde verontreinigende stof

Het doel van het verkendend bodemonderzoek is het bepalen van de aard van de heterogeen verdeelde verontreinigende stof op schaal van monsterneming. Tevens wordt vastgesteld of de gehalten en concentraties van de vermoede verontreinigende stof in de grond boven de achtergrondwaarde worden aangetroffen.

Asbest

Opgemerkt wordt dat de gehanteerde onderzoeksstrategie (NEN 5740) niet geschikt is om de eventuele aanwezigheid van asbest in de bodem aan te tonen. Onderzoek naar asbest dient plaats te vinden conform de NEN 5707. Vooralsnog is er geen aanleiding voor het uitvoeren van een onderzoek naar asbest in de bodem conform NEN 5707.

3 VELD- EN LABORATORIUMWERKZAAMHEDEN

3.1 Veldwerkzaamheden

De veldwerkzaamheden zijn uitgevoerd conform SIKB-protocollen 2001 en 2002.

Het verrichten van de handboringen en het plaatsen van de peilbuis is door de heer S. Sonnema (erkend monsternemer) uitgevoerd op 13 april 2017. De boringen zijn verricht met een edelmanboor. De grond van de boringen is per bodemlaag bemonsterd met een maximaal bemonsteringstraject van 0,5 meter.

De peilbuis is op 20 april 2017 door de heer H.J. de Vries (erkend monsternemer), na voldoende doorpompen en een minimale standtijd van een week, bemonsterd met behulp van een slangenpomp.

In tabel 3.1 is een overzicht weergegeven van de uitgevoerde veldwerkzaamheden.

Tabel 3.1: Uitgevoerde veldwerkzaamheden

(Deel-)locatie (oppervlakte)	Veldwerkzaamheden		
	Uitvoering	Aantal	codering boring / peilbuis
Onderzoekslocatie (75 m ²)	boring met peilbuis	1	nr. 1
	boring tot 2,0 m -mv	1	nr. 2
	boring tot 1,0 m -mv	2	nrs. 3 en 4

De situering van de boringen is weergegeven op de situatietekening in bijlage 2.

3.2 Laboratoriumonderzoek

De chemische analyses van de grond en het grondwater zijn uitgevoerd conform AS3000 in het geaccrediteerde laboratorium van Analytico Milieu bv.

De samenstelling van de te analyseren monsters heeft plaatsgevonden op basis van de resultaten van het veldonderzoek (zie hoofdstuk 4). De monsters zijn dusdanig geselecteerd dat, na uitvoering van de analyses, een zo representatief mogelijk beeld verkregen wordt van de milieuhygiënische kwaliteit van de bodem. Hiertoe is naar aanleiding van de veldwaarnemingen (dieselgeur grond boring 1, zie hoofdstuk 4.2), een extra mengmonster van de grond samengesteld en geanalyseerd. In tabel 3.2 is de samenstelling van de (meng)monsters en de analysepakketten weergegeven.

Tabel 3.2: Samenstelling (meng)monsters en analyses

Bodemlaag	Codering (meng)monster	Deelmonsters/boringen (monstertraject m -mv)	Analysepakket
Bovengrond	MMbg	1 (0,1-0,5)+2 (0,1-0,5)+3 (0,1-0,5)+4 (0,1-0,6)	NEN 5740 basispakket grond
Ondergrond	MM1	1 (0,5-1,0+1,0-1,5)	minerale olie
Grondwater	peilbuis 1	peilbuis 1 (filterstelling: 1,8-2,8)	NEN 5740 basispakket grondwater

De analysepakketten omvatten de volgende parameters:

NEN 5740 basispakket grond droge stof, zware metalen (Ba, Cd, Co, Cu, Hg, Pb, Mo, Ni en Zn), minerale olie, PAK-10, PCB

NEN 5740 basispakket grondwater zware metalen (Ba, Cd, Co, Cu, Hg, Pb, Mo, Ni en Zn), minerale olie, aromatische en chloorhoudende verbindingen, zuurgraad en geleiding

De bovengrond van alle boringen wordt beoordeeld als humusarm zand (zie hoofdstuk 4.2). De ondergrond van boring 1 wordt eveneens als humusarm beoordeeld. Hiertoe is het vaststellen van de lutumfracties en de organische stofgehalten achterwege gelaten. Derhalve zijn ten behoeve van de bodemtypecorrectie voor lutum en organische stof minimale waarden toegepast.

4 RESULTATEN VELDWERKZAAMHEDEN

4.1 Bodemopbouw en grondwatergegevens

De bodem ter plaatse is heterogeen opgebouwd en bestaat tot 0,5 m -mv uit opgebracht zand met daaronder de oorspronkelijk kleibodem. De volledige bodemkundige beoordeling van de boringen is weergegeven op de boorprofielen in bijlage 3.

In onderstaande tabel zijn de resultaten van de veldmetingen van het grondwater op 20 april 2017 weergegeven.

Tabel 4.1: Resultaten veldmetingen grondwater

Peilbuis	Filterstelling (m -mv)	Grondwaterstand (m -mv)	pH (-)	Ec ($\mu\text{S}/\text{cm}$)	Troebelheid (FTU)
1	1,8-2,8	1,25	7,27	2.220	8,9

De gemeten waarden voor de zuurgraad en geleiding zijn normaal voor de omgeving waarin de onderzoekslocatie zich bevindt. De troebelheid van het grondwatermonster voldoet aan de verwachte natuurlijke waarde (0-10 FTU). Het eventueel meten van een verhoogde troebelheid is overigens niet bezwaarlijk maar kan gebruikt worden bij de interpretatie van de analysesresultaten.

4.2 Zintuiglijke waarnemingen

De opgeboorde grond van iedere boring is zintuiglijk beoordeeld op het voorkomen van bodemvreemde en/of asbestverdachte materialen. Hierbij is ter plaatse van boring 1 (0,5-1,5 m -mv) een lichte dieselgeur waargenomen. Verder zijn geen bijzonderheden geconstateerd.

De bijzonderheden zijn tevens weergegeven op de boorprofielen in bijlage 3.

5 TOETSINGSKADER

De gemeten gehalten en/of concentraties aan verontreinigende stoffen in de grond en het grondwater worden beoordeeld op basis van "AW 2000" (TNO-rapport 2006-U-R0044/A; maart 2006) en de "Circulaire Bodemsanering 2013" (Staatscourant, nummer 16675, 27 juni 2013). In deze stukken zijn regels aangegeven voor het vaststellen van bodemvervuiling aan de hand van achtergrond-, tussen- en interventiewaarden. Voor het grondwater wordt in plaats van de achtergrondwaarde, de streefwaarde gebruikt als toetsingscriterium.

Barium

De norm voor barium is tijdelijk ingetrokken. Gebleken is dat de interventiewaarde voor barium lager was dan het gehalte dat van nature in de bodem voorkomt. Indien er sprake is van verhoogde bariumgehalten ten opzichte van de natuurlijke achtergrond als gevolg van een antropogene bron, kan dit gehalte worden beoordeeld op basis van de voormalige interventiewaarde voor barium van 920 mg/kg d.s.

Het beoordelingsniveau van de achtergrond-, tussen- en interventiewaarden, waaraan verontreinigende stoffen worden getoetst, is in onderstaande tabel weergegeven:

Tabel 5.1: Interpretatie van de achtergrond-, tussen- en interventiewaarden (Wbb)

Beoordelingsniveau verontreinigende stof	Waardering	Weergave in toetsingstabellen
≤ Achtergrond-/streefwaarde (of detectiegrens)	niet verontreinigd	-
> Achtergrond-/streefwaarde ≤ Tussenwaarde	licht verhoogd	> AW/S
> Tussenwaarde ≤ Interventiewaarde	matig verhoogd	> T
> Interventiewaarde	sterk verhoogd	> I

- Achtergrond-/streefwaarde (A/S) : De achtergrond-/streefwaarde geeft het uiteindelijk te bereiken kwaliteitsniveau van de bodem aan waarbij de functionele eigenschappen die de bodem voor mens, dier en plant heeft volledig hersteld zijn.
- Tussenwaarde (T): Naast de streef-/achtergrond- en interventiewaarden worden de gemeten waarden getoetst aan het criterium $(A/S+I)/2$. Bij overschrijding van het criterium $(A/S+I)/2$ bestaat er een vermoeden van een ernstige bodemverontreiniging en wordt nader onderzoek noodzakelijk geacht.
- Interventiewaarde (I): De interventiewaarde geeft het niveau aan waarbij verontreinigingen in de bodem zodanig zijn dat er een ernstige of dreigende vermindering optreedt van de functionele eigenschappen van de bodem voor mens, dier en plant. Bij gehalten boven de interventiewaarde en een bepaalde hoeveelheid verontreinigde grond/sediment ($\geq 25 \text{ m}^3$) of grondwater ($\geq 100 \text{ m}^3$), is er sprake van een geval van ernstige bodemverontreiniging.

Bodemtypecorrectie

Bij de beoordeling van de kwaliteit van de bodem worden de gemeten gehalten middels een bodemtypecorrectie omgerekend naar standaardbodem. De wijze van omrekening is beschreven in bijlage G, onderdeel III van de Regeling Bodemkwaliteit.

6 ANALYSERESULTATEN EN TOETSING

Grond

In tabel 6.1 is de interpretatie van de analyseresultaten van de grond weergegeven.

Tabel 6.1: Interpretatie analyseresultaten grond

Bodemlaag	Monster	Traject (m -mv)	Boringnrs.	Mate van verontreiniging		
				> AW	> T	> I
Bovengrond	MMbg	0,1-0,5/0,6	1, 2, 3, 4	-	-	-
Ondergrond	MM1	0,5-1,5	1	-	-	-

- : geen overschrijding
- >AW : overschrijding van de achtergrondwaarde
- > T : overschrijding van de tussenwaarde
- > I : overschrijding van de interventiewaarde

Uit tabel 6.1 blijkt dat in het mengmonster van de bovengrond (MMbg) voor de geanalyseerde parameters geen verhoogde gehalten zijn gemeten. In het mengmonster van de ondergrond van boring 1 (MM1) is voor minerale olie geen verhoogd gehalte gemeten.

Grondwater

De interpretatie van de analyseresultaten van het grondwater ter plaatse van peilbuis 1 is weergegeven in tabel 6.2.

Tabel 6.2: Interpretatie analyseresultaten grondwater

Bodemlaag	Peilbuisnr.	Filtertraject (m -mv)	Mate van verontreiniging		
			> S	> T	> I
Grondwater	1	1,8-2,8	barium, kwik, molybdeen	-	-

- : geen overschrijding
- >S : overschrijding van de streefwaarde
- > T : overschrijding van de tussenwaarde
- > I : overschrijding van de interventiewaarde

Uit tabel 6.2 blijkt dat in het grondwater ter plaatse van peilbuis 1 voor barium, kwik en molybdeen licht verhoogde concentraties zijn gemeten. Voor de overige de geanalyseerde parameters zijn geen verhoogde concentraties (t.o.v. de streefwaarde of detectiegrens) gemeten.

De analysecertificaten zijn opgenomen in bijlage 4.
De toetsingsresultaten zijn opgenomen in bijlage 5.

7 SAMENVATTING EN CONCLUSIE

7.1 Samenvatting

In opdracht van de heer R. Kas heeft WMR Rinsumageest bv een verkennend bodemonderzoek uitgevoerd ter plaatse van een deel van het perceel aan de Langhuisterweg 13 in Sint Annaparochie.

Aanleiding van het verkennend bodemonderzoek is de voorgenomen bestemmingswijziging van het te onderzoeken deel van het perceel. Het onderzoek is uitgevoerd op basis van de NEN 5740 en NEN 5725 volgens de onderzoeksstrategie voor een verdachte niet-lijnvormige locatie met een diffuse bodembelasting en een heterogeen verdeelde verontreinigende stof op schaal van monsterneming (VED-HE-NL).

Ter plaatse van de onderzoekslocatie (oppervlakte 75 m²) zijn twee boringen (nrs. 1 en 2) tot minimaal 2,0 m -mv en twee boringen (nrs. 3 en 4) tot 1,0 m -mv verricht. Boring 1 is afgewerkt met een peilbuis.

De opgeboorde grond van iedere boring is zintuiglijk beoordeeld op het voorkomen van bodemvreemde en/of asbestverdachte materialen. Hierbij is ter plaatse van boring 1 (0,5-1,5 m -mv) een lichte dieselgeur waargenomen. Verder zijn geen bijzonderheden geconstateerd.

Van de bovengrond is een mengmonster samengesteld. Van het grondwater is separaat een monster genomen. De monsters zijn geanalyseerd op de parameters uit het basispakket van de NEN 5740. Vanwege de aangetroffen dieselgeur is van de ondergrond van boring 1 een extra mengmonster samengesteld en geanalyseerd op minerale olie.

De analyseresultaten van het verkennend bodemonderzoek zijn als volgt:

- in het mengmonster van de bovengrond (MMbg) zijn voor de geanalyseerde parameters geen verhoogde gehalten gemeten;
- in het mengmonster de ondergrond van boring 1 (MM1) is voor minerale olie geen verhoogd gehalte gemeten;
- in het grondwater uit peilbuis 1 zijn voor barium, kwik en molybdeen licht verhoogde concentraties gemeten.

7.2 Evaluatie onderzoeksresultaten

Licht verhoogde concentraties grondwater

Van een aantal zware metalen is bekend dat deze vaker in verhoogde concentratie in het grondwater voorkomen zonder dat daarvoor een duidelijke verklaring is te geven. Vermoedelijk hebben de licht verhoogde concentraties aan barium en molybdeen dan ook een natuurlijke oorsprong. Voor de licht verhoogde concentratie aan kwik is geen duidelijke oorzaak aan te wijzen.

Dieselgeur grond

Een duidelijke oorzaak voor de waargenomen dieselgeur in de ondergrond van boring 1 is niet met zekerheid vast te stellen. Mogelijk zijn ter plaatse in het verleden de vul- en ontluichtingspunten van een nabijgelegen ondergrondse HBO/diesel tank aanwezig geweest. Ondanks de zintuiglijke waarneembare dieselgeur is, in de grond en het grondwater ter plaatse van boring 1, analytisch geen verontreiniging met minerale olie aangetoond.

7.3 Conclusies

De licht verhoogde concentraties in het grondwater bevestigen de onderzoekshypothese voor een verdachte locatie.

In het grondwater zijn voor barium, kwik en molybdeen slechts licht verhoogde concentraties (overschrijding streefwaarde) gemeten. Ter plaatse van boring 1 is in de ondergrond een lichte dieselgeur waargenomen. In de grond en het grondwater zijn voor minerale olie echter geen verhoogde gehalten en concentraties gemeten. Op basis van de analyseresultaten wordt aanvullend onderzoek naar de verhoogde parameters in het grondwater, en eventueel minerale olie in de grond en het grondwater, niet noodzakelijk geacht.

Gesteld wordt dat er op basis van de onderzoeksresultaten geen milieuhygiënische belemmeringen zijn voor een bestemmingswijziging van de onderzoekslocatie naar de functie 'Wonen'.

BIJLAGE 1 (VAN 5)

- Regionale ligging locatie + kadastrale kaart

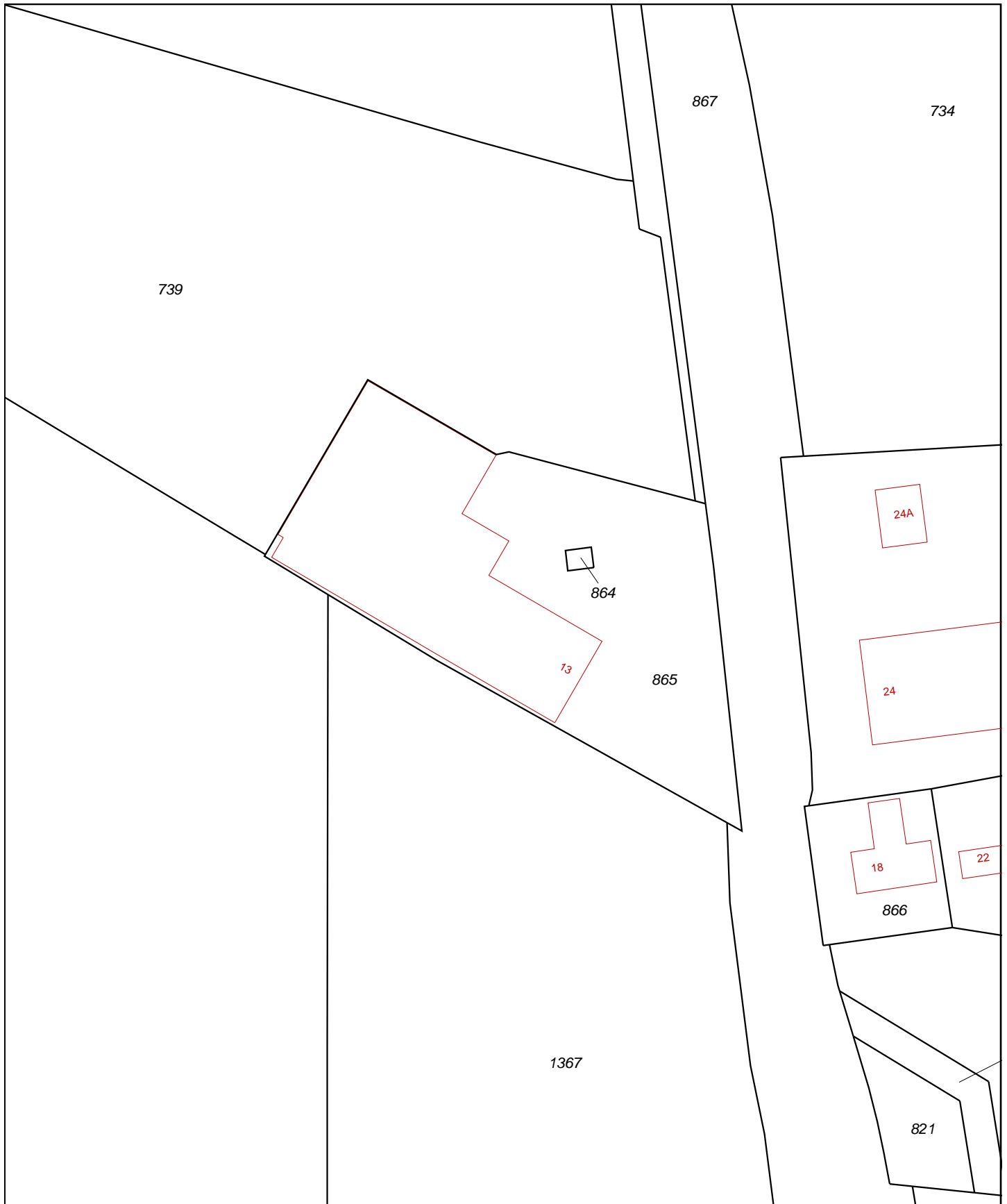

<p>12345 25</p>	<p>Deze kaart is noordgericht Perceelnummer Huisnummer — Vastgestelde kadastrale grens — Voorlopige kadastrale grens — Administratieve kadastrale grens — Bebouwing — Overige topografie</p>	<p>Schaal 1:1000 Kadastrale gemeente Sectie Perceel</p>	<p>SINT ANNA PAROCHIE F 865</p>	
---------------------	--	---	---	--

Voor een eensluitend uittreksel, Apeldoorn, 12 april 2017
De bewaarder van het kadaster en de openbare registers

Aan dit uittreksel kunnen geen betrouwbare maten worden ontleend.
De Dienst voor het kadaster en de openbare registers behoudt zich de intellectuele eigendomsrechten voor, waaronder het auteursrecht en het databankenrecht.

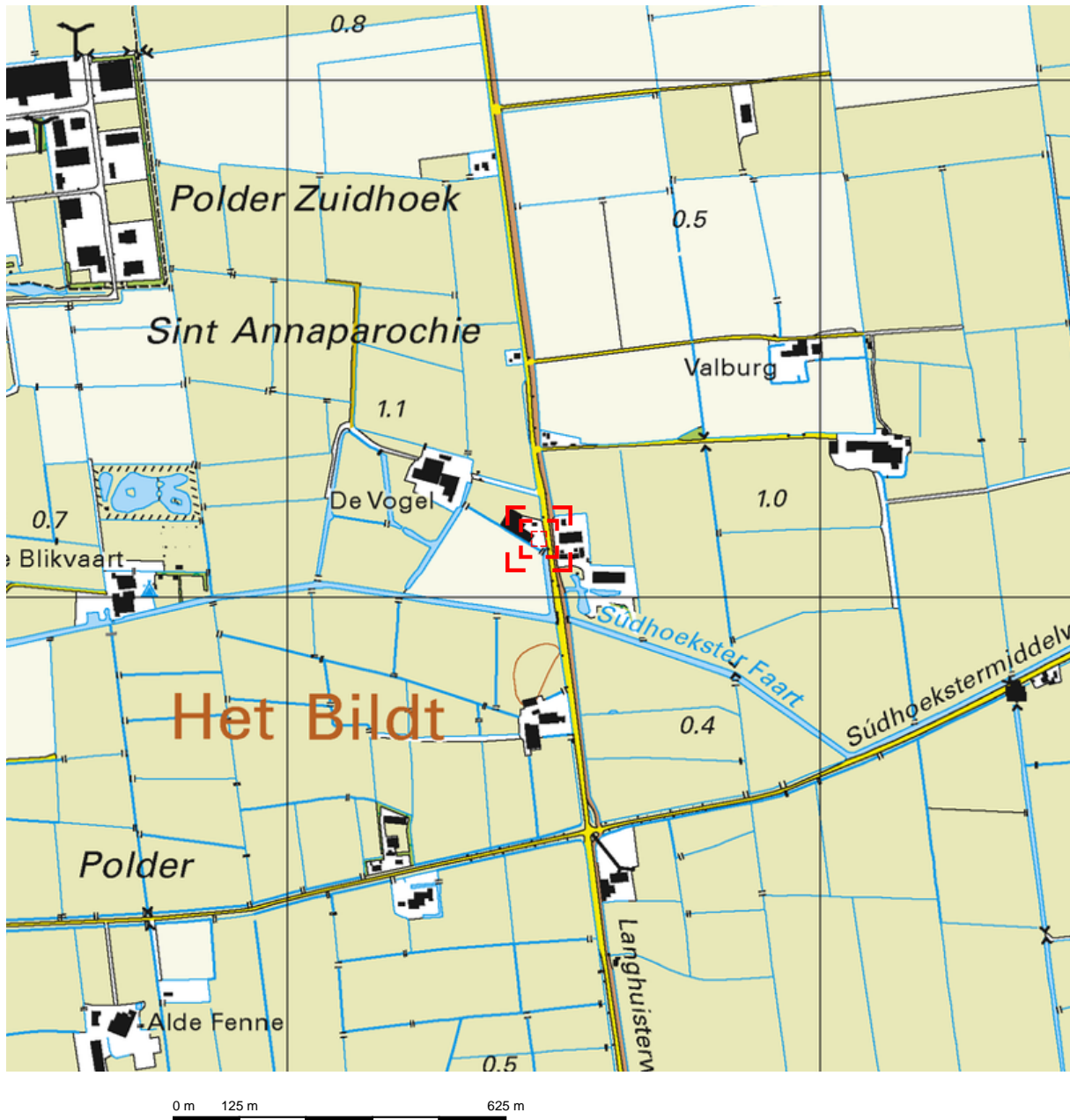

Deze kaart is noordgericht.

Schaal 1: 12500

 Hier bevindt zich Kadastraal object SINT ANNA PAROCHIE F 865
Langhuisterweg 11, 9076 PK ST.-ANNAPAROCHIE
CC-BY Kadaster.



<p>BEBOUWING</p> <p>a bebouwd gebied b gebouwen c hoogbouw d kas</p> <p>WEGEN</p> <p>autosnelweg hoofdweg met gescheiden rijbanen hoofdweg regionale weg met gescheiden rijbanen regionale weg lokale weg met gescheiden rijbanen lokale weg weg met losse of slechte verharding onverharde weg straat/overige weg voetgangersgebied fietspad pad, voetpad weg in aanleg</p> <p>viaduct aquaduct tunnel vaste brug beweegbare brug brug op pijlers</p>	<p>SPOORWEGEN</p> <p>spoorweg: enkelsporig spoorweg: meersporig</p> <p>a station b spoorweg in tunnel tramweg</p> <p>a sneltram b sneltramhalte a metro bovengronds b metrostation</p> <p>HYDROGRAFIE</p> <p>waterloop: smaller dan 3 m waterloop: 3-6 m breed waterloop: breder dan 6 m</p> <p>a schutsluis b stuwen c koedam a duiker b grondduiker c afsluitbare duiker</p> <p>BODEMGEBRUIK</p> <p>a grasland met sloten b akkerland met greppels c boomgaard d fruitkwekerij e boomkwekerij f grasland met populierenopstand g loofbos h naaldbos i gemengd bos j griend k heide l zand m drasland, moeras n rietland o dodenakker, begraafplaats p overig bodemgebruik</p>	<p>a + b ● c ⊕ d ○ e ● f ★</p> <p>a † b ‡ c † d †</p> <p>a × b ✱ c † d †</p> <p>a † b † c †</p> <p>a ▲ b ● c ■</p> <p>a Pl b Gp c ●</p> <p>a . b Gp c ●</p> <p>— schietbaan — afrastering — hoogspanningsleiding met mast — muur — geluidswering</p>	<p>OVERIGE SYMBOLEN</p> <p>a religieus gebouw b toren, hoge koepel c religieus gebouw met toren d markant object e watertoren f vuurtoren</p> <p>a gemeentehuis b postkantoor c politiebureau d wegwijzer</p> <p>a kapel b kruis c vlampijp d telescoop</p> <p>a windmolen b waterradmolen c windmotor d windturbine</p> <p>a oliepompinstallatie b seinmast c zendmast</p> <p>a hunebed b monument c gemaal</p> <p>a kampeerterein b sportcomplex c ziekenhuis</p> <p>a paal b grenspunt c boom</p>
--	--	--	---

BIJLAGE 2 (VAN 5)

- Situatietekening



Project:
VO Langhuisterweg 13, Sint Annaparochie

Omschrijving:
Situering van de monsternamapunten

Formaat:	Schaal:	Fase:	Project nummer:	Tekening nummer:
A4	1:500	Definitief	173083	01
Getek:	Gecont:	Uitgave:	Datum:	
Hidev	Dvdm	01	13-04-2017	

Legenda

- Kadastrale grenzen
- Bebouwing / topografie
- Onderzoeklocatie
- Boring tot 1,0 m -mv
- Boring tot 2,0 m -mv
- Boring + peilbuis
- Boring / peilbuis 2011
- Vast punt

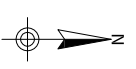

WMMR

Van Aylwawei 40, 9105 KT Rinsumageast
 Tel.: 0511-425050 Fax: 0511-424184
 www.wmtr.nl info@wmtr.nl

BIJLAGE 3 (VAN 5)

- Boorprofielen

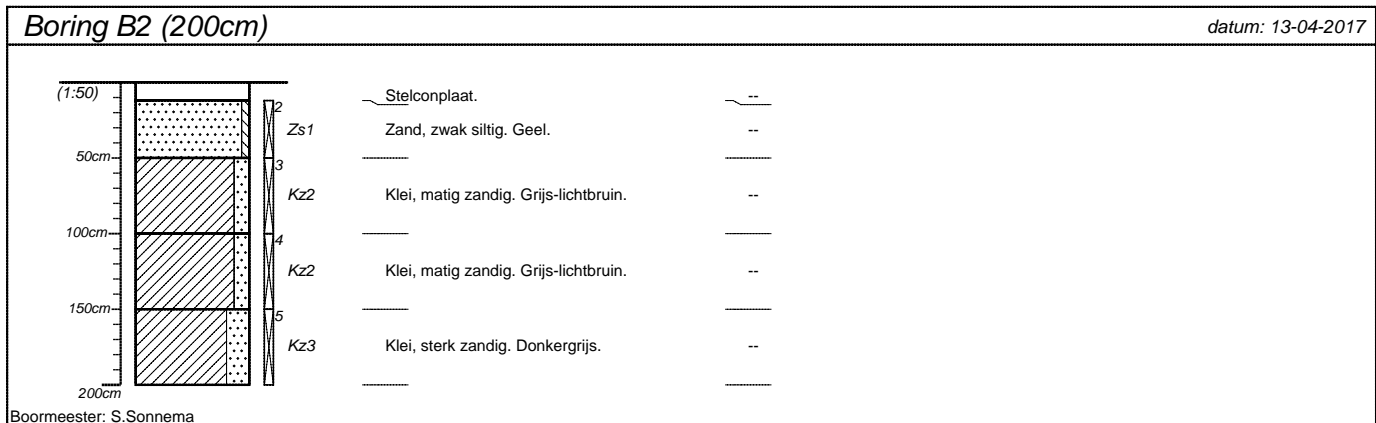
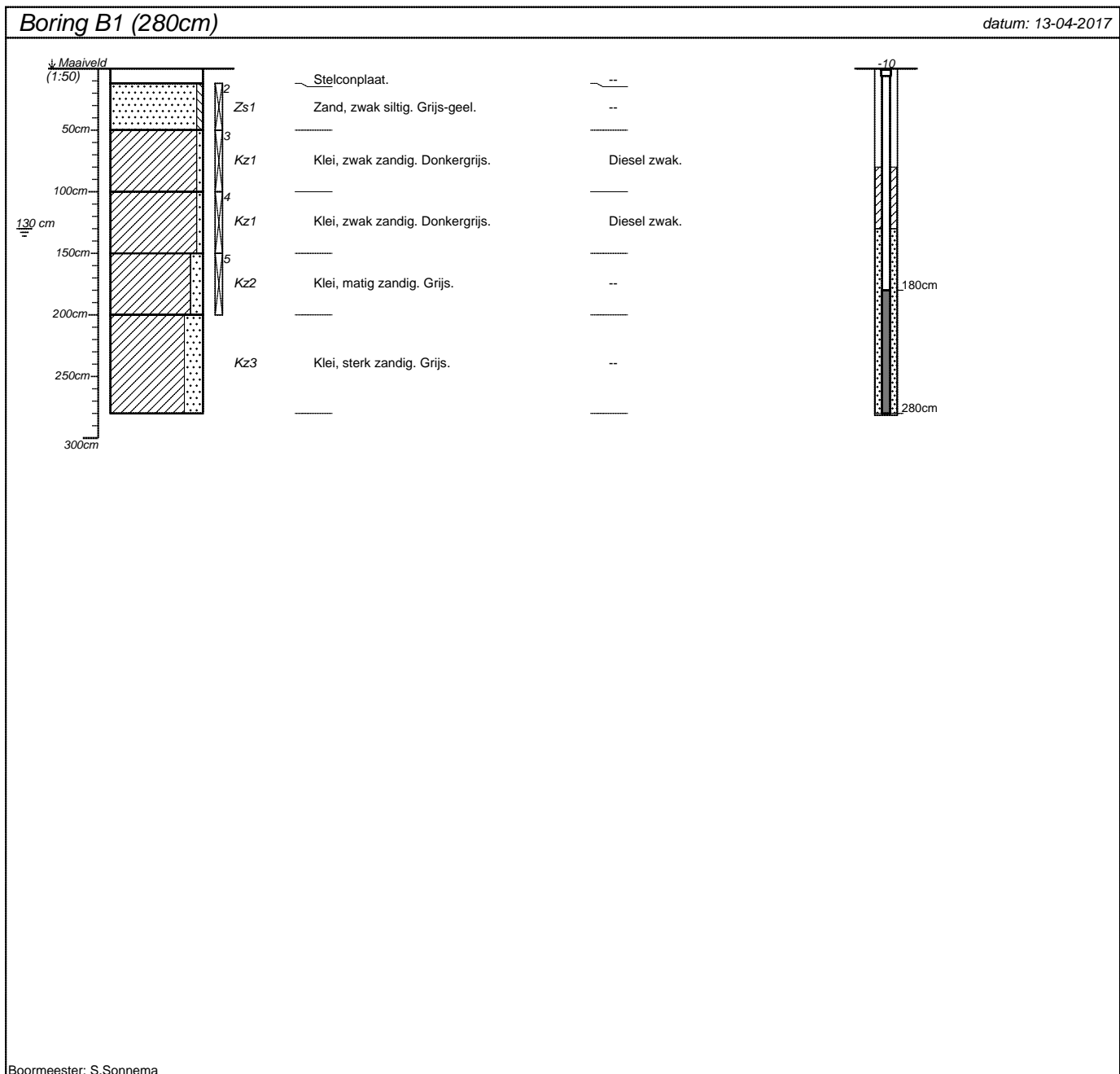

projectnummer 173083	blad 1/2	locatieadres Langhuisterweg 13	
locatie VO Sint Annaparochie		postcode / plaats Sint Annaparochie	
opdrachtgever De heer R. Kas		land Nederland	
bureau WMR Rinsumageest bv			

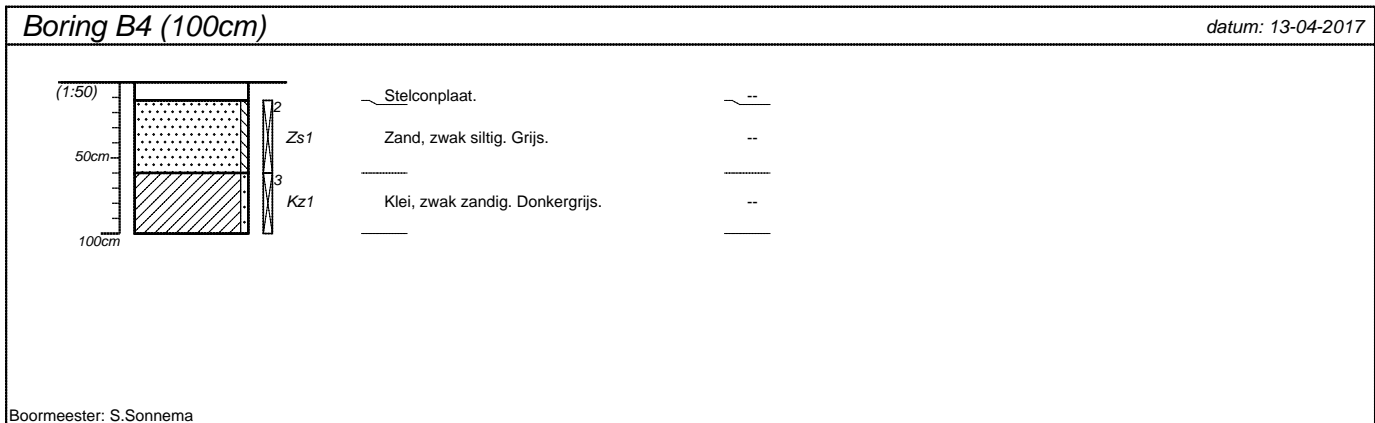
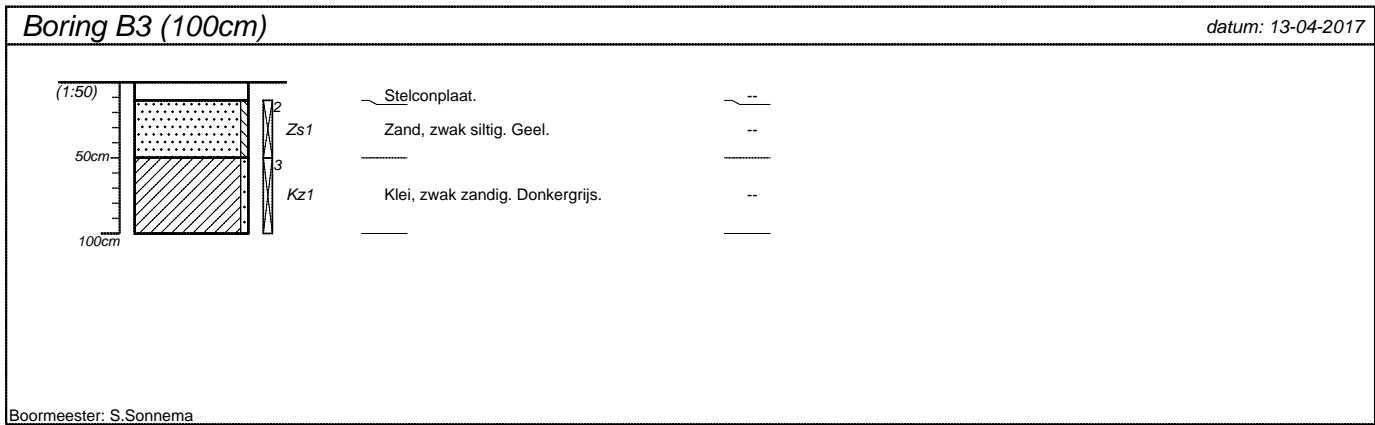

projectnummer 173083	blad 2/2	locatieadres Langhuisterweg 13	
locatie VO Sint Annaparochie		postcode / plaats Sint Annaparochie	
opdrachtgever De heer R. Kas		land Nederland	
bureau WMR Rinsumageest bv			

Classificaties volgens de (Lutum+Silt)-Zand-Grind-driehoek

Grind

	Grind, siltig
	Grind, zwak zandig
	Grind, matig zandig
	Grind, sterk zandig
	Grind, uiterst zandig

Grind als toevoeging

	zwak grindig
	matig grindig
	sterk grindig

Classificaties volgens de OS-Lutum-(Silt+Zand)-driehoek

Veen

	Mineraalarm veen
	Veen, zwak kleiig
	Veen, sterk kleiig
	Veen, zwak zandig
	Veen, sterk zandig

Veen als toevoeging

	zwak humeus
	matig humeus
	sterk humeus

Laagaanduidingen

	Laag zonder dikte (folie, geodoek)
	Proefsleuf (PS)
	Boorgat afgesloten
	Hoeveelheid werkwater

ww: 15 l

Peilbuizen

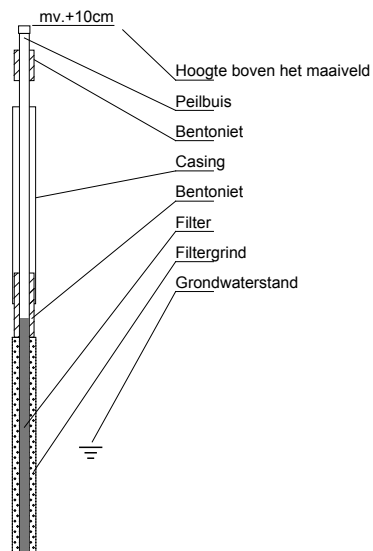

Classificaties volgens de Lutum-Silt-Zand-driehoek

Klei

	Klei, zwak siltig
	Klei, matig siltig
	Klei, sterk siltig
	Klei, uiterst siltig
	Klei, zwak zandig
	Klei, matig zandig
	Klei, sterk zandig

Zand

	Zand, kleiig
	Zand, zwak siltig
	Zand, matig siltig
	Zand, sterk siltig
	Zand, uiterst siltig

Leem

	Leem, zwak zandig
	Leem, sterk zandig

Bijzondere lagen

	Grind
	Asfalt
	Granulaat
	Slakken
	Tegel
	Bestrating
	Water
	Slib
	Anders

Monsters

	Geroerd grondmonster
	Steekbus

Detectie

Olie/water-reactie

- 1 = zwak
- 2 = matig
- 3 = sterk
- 4 = uiterst

PID waarden

- < 0,2 ppm
- 0,2 - 1,0 ppm
- 1,0 - 2,0 ppm
- 2,0 - 10 ppm
- > 10 ppm

BIJLAGE 4 (VAN 5)

- Analysecertificaten

WMR Rinsumageest B.V.
T.a.v. H.J. de Vries
Van Aylvawei 40
9105 KT RINSUMAGEEST

Analyscertificaat

Datum: 19-Apr-2017

Hierbij ontvangt u de resultaten van het navolgende laboratoriumonderzoek.

Certificaatnummer/Versie	2017048413/1
Uw project/verslagnummer	173083
Uw projectnaam	V0 Sint Annaparochie
Uw ordernummer	
Monster(s) ontvangen	13-Apr-2017

Dit certificaat mag uitsluitend in zijn geheel worden gereproduceerd.
De analyse resultaten hebben alleen betrekking op het beproefde object.

De grondmonsters worden tot 4 weken na datum ontvangst bewaard en watermonsters tot 2 weken na datum ontvangst. Zonder tegenbericht worden de monsters nadien afgevoerd.
Indien de monsters langer bewaard dienen te blijven verzoeken wij U dit exemplaar uiterlijk 1 werkdag voor afloop van de standaardbewaarperiode ondertekend aan ons te retourneren. Voor de kosten van het langer bewaren van monsters verwijzen wij naar de prijslijst.

Bewaren tot:

Datum:

Naam:

Handtekening:

Wij vertrouwen erop uw opdracht hiermee naar verwachting te hebben uitgevoerd, mocht U naar aanleiding van dit analyscertificaat nog vragen hebben verzoeken wij U contact op te nemen met de afdeling Verkoop en Advies.

Met vriendelijke groet,

Eurofins Analytico B.V.



Ing. A. Veldhuizen
Technical Manager

Eurofins Analytico B.V.

Gildeweg 42-46
3771 NB Barneveld
P.O. Box 459
3770 AL Barneveld NL

Tel. +31 (0)34 242 63 00
Fax +31 (0)34 242 63 99
E-mail info-env@eurofins.nl
Site www.eurofins.nl

BNP Paribas S.A. 227 9245 25
IBAN: NL71BNPA0227924525
BIC: BNPANL2A
KvK/CoC No. 09088623
BTW/VAT No. NL 8043.14.883.B01

Eurofins Analytico B.V. is ISO 14001: 2004 gecertificeerd door TÜV en erkend door het Vlaamse Gewest (OVAM en Dep. LNE), het Brusselse Gewest (BIM), het Waalse Gewest (DGRNE-OWD) en door de overheid van Luxemburg (MEV).

Analysecertificaat

Uw project/verslagnummer	173083	Certificaatnummer/Versie	2017048413/1
Uw projectnaam	V0 Sint Annaparochie	Startdatum	13-Apr-2017
Uw ordernummer		Rapportagedatum	19-Apr-2017/08:10
Monsternemer	S. Sonnema	Bijlage	A, B, C
Monstermatrix	Grond (AS3000)	Pagina	1/2

Analyse	Eenheid	1	2
Voorbehandeling			
Cryogeen malen AS3000		Uitgevoerd	Uitgevoerd
Bodemkundige analyses			
S Droge stof	% (m/m)	89.0	79.0
Metalen			
S Barium (Ba)	mg/kg ds	<20	
S Cadmium (Cd)	mg/kg ds	<0.20	
S Kobalt (Co)	mg/kg ds	<3.0	
S Koper (Cu)	mg/kg ds	<5.0	
S Kwik (Hg)	mg/kg ds	<0.050	
S Molybdeen (Mo)	mg/kg ds	<1.5	
S Nikkel (Ni)	mg/kg ds	<4.0	
S Lood (Pb)	mg/kg ds	<10	
S Zink (Zn)	mg/kg ds	<20	
Minerale olie			
Minerale olie (C10-C12)	mg/kg ds	<3.0	<3.0
Minerale olie (C12-C16)	mg/kg ds	<5.0	<5.0
Minerale olie (C16-C21)	mg/kg ds	<5.0	<5.0
Minerale olie (C21-C30)	mg/kg ds	<11	13
Minerale olie (C30-C35)	mg/kg ds	<5.0	5.9
Minerale olie (C35-C40)	mg/kg ds	<6.0	<6.0
S Minerale olie totaal (C10-C40)	mg/kg ds	<35	<35
Polychloorbifenylen, PCB			
S PCB 28	mg/kg ds	<0.0010	
S PCB 52	mg/kg ds	<0.0010	
S PCB 101	mg/kg ds	<0.0010	
S PCB 118	mg/kg ds	<0.0010	
S PCB 138	mg/kg ds	<0.0010	
S PCB 153	mg/kg ds	<0.0010	
S PCB 180	mg/kg ds	<0.0010	

Nr.	Monsterschrijving	Datum monstername	Monster nr.
1	MMbg	13-Apr-2017	9492911
2	MM1	13-Apr-2017	9492912

Q: door RvA geaccrediteerde verrichting
 A: AP04 erkende verrichting
 S: AS 3000 erkende verrichting
 V: VLAREL erkende verrichting
 M: MCERTS erkend

Eurofins Analytico B.V.

Gildeweg 42-46
 3771 NB Barneveld
 P.O. Box 459
 3770 AL Barneveld NL
 Tel. +31 (0)34 242 63 00
 Fax +31 (0)34 242 63 99
 E-mail info-env@eurofins.nl
 Site www.eurofins.nl

BNP Paribas S.A. 227 9245 25
 IBAN: NL71BNPA0227924525
 BIC: BNPANL2A
 KvK/CoC No. 09088623
 BTW/VAT No. NL 8043.14.883.B01

Dit certificaat mag uitsluitend in zijn geheel worden gereproduceerd.
 Eurofins Analytico B.V. is ISO 14001: 2004 gecertificeerd door TÜV en erkend door het Vlaamse Gewest (OVAM en Dep. LNE), het Brusselse Gewest (BIM), het Waalse Gewest (DGRNE-OWD) en door de overheid van Luxemburg (MEV).





Analysecertificaat

Uw project/verslagnummer 173083
 Uw projectnaam VO Sint Annaparochie
 Uw ordernummer

Monsternemer S. Sonnema
 Monstermatrix Grond (AS3000)

Certificaatnummer/Versie 2017048413/1
 Startdatum 13-Apr-2017
 Rapportagedatum 19-Apr-2017/08:10
 Bijlage A, B, C
 Pagina 2/2

Analyse	Eenheid	1	2
S PCB (som 7) (factor 0,7)	mg/kg ds	0.0049 ¹⁾	
Polycyclische Aromatische Koolwaterstoffen, PAK			
S Naftaleen	mg/kg ds	<0.050	
S Fenanthreen	mg/kg ds	<0.050	
S Anthraceen	mg/kg ds	<0.050	
S Fluorantheen	mg/kg ds	<0.050	
S Benzo(a)anthraceen	mg/kg ds	<0.050	
S Chryseen	mg/kg ds	<0.050	
S Benzo(k)fluorantheen	mg/kg ds	<0.050	
S Benzo(a)pyreen	mg/kg ds	<0.050	
S Benzo(ghi)peryleen	mg/kg ds	<0.050	
S Indeno(123-cd)pyreen	mg/kg ds	<0.050	
S PAK VROM (10) (factor 0,7)	mg/kg ds	0.35 ¹⁾	

Nr. Monsteromschrijving

Nr.	Monsteromschrijving	Datum monstername	Monster nr.
1	MMbg	13-Apr-2017	9492911
2	MM1	13-Apr-2017	9492912

Q: door RvA geaccrediteerde verrichting
 A: AP04 erkende verrichting
 S: AS 3000 erkende verrichting
 V: VLAREL erkende verrichting
 M: MCERTS erkend

**Akkoord
Pr.coörd.**

Eurofins Analytico B.V.

Gildeweg 42-46
 3771 NB Barneveld
 P.O. Box 459
 3770 AL Barneveld NL
 Tel. +31 (0)34 242 63 00
 Fax +31 (0)34 242 63 99
 E-mail info-env@eurofins.nl
 Site www.eurofins.nl

BNP Paribas S.A. 227 9245 25
 IBAN: NL71BNPA0227924525
 BIC: BNPANL2A
 KvK/CoC No. 09088623
 BTW/VAT No. NL 8043.14.883.B01

Dit certificaat mag uitsluitend in zijn geheel worden gereproduceerd.
 Eurofins Analytico B.V. is ISO 14001: 2004 gecertificeerd door TÜV en erkend door het Vlaamse Gewest (OVAM en Dep. LNE), het Brusselse Gewest (BIM), het Waalse Gewest (DGRNE-OWD) en door de overheid van Luxemburg (MEV).





Bijlage (A) met deelmonsterinformatie behorende bij analysecertificaat 2017048413/1

Pagina 1/1

Monster nr.	Boornr	Omschrijving	Van	Tot	Barcode	Monsteromschrijving
9492911	B1.2(12-50)		12	50	0533830229	MMbg
9492911	B4.2(12-60)		12	60	0533830225	
9492911	B2.2(12-50)		12	50	0533830230	
9492911	B3.2(12-50)		12	50	0533830231	
9492912	B1.3(50-100)		50	100	0533830228	MM1
9492912	B1.4(100-150)		100	150	0533830223	



Eurofins Analytico B.V.

Gildeweg 42-46
 3771 NB Barneveld
 P.O. Box 459
 3770 AL Barneveld NL
 Tel. +31 (0)34 242 63 00
 Fax +31 (0)34 242 63 99
 E-mail info-env@eurofins.nl
 Site www.eurofins.nl

BNP Paribas S.A. 227 9245 25
 IBAN: NL71BNPA0227924525
 BIC: BNPANL2A
 KvK/CoC No. 09088623
 BTW/VAT No. NL 8043.14.883.B01

Eurofins Analytico B.V. is ISO 14001: 2004 gecertificeerd door TÜV en erkend door het Vlaamse Gewest (OVAM en Dep. LNE), het Brusselse Gewest (BIM), het Waalse Gewest (DGRNE-OWD) en door de overheid van Luxemburg (MEV).

**Bijlage (B) met opmerkingen behorende bij analysecertificaat 2017048413/1**

Pagina 1/1

Opmerking 1)De toetswaarde van de som is gelijk aan de sommatie van $0,7 \cdot RG$ **Eurofins Analytico B.V.**

Gildeweg 42-46 Tel. +31 (0)34 242 63 00
3771 NB Barneveld Fax +31 (0)34 242 63 99
P.O. Box 459 E-mail info-env@eurofins.nl
3770 AL Barneveld NL Site www.eurofins.nl

BNP Paribas S.A. 227 9245 25
IBAN: NL71BNPA0227924525
BIC: BNPNL2A
KvK/CoC No. 09088623
BTW/VAT No. NL 8043.14.883.B01

Eurofins Analytico B.V. is ISO 14001: 2004 gecertificeerd door TÜV en erkend door het Vlaamse Gewest (OVAM en Dep. LNE), het Brusselse Gewest (BIM), het Waalse Gewest (DGRNE-OWD) en door de overheid van Luxemburg (MEV).



Bijlage (C) met methodeverwijzingen behorende bij analysecertificaat 2017048413/1

Pagina 1/1

Analyse	Methode	Techniek	Methode referentie
Cryogeen malen AS3000	W0106	Voorbehandeling	Cf. AS3000
Droge Stof	W0104	Gravimetrie	Cf. pb 3010-2 en gw. NEN-EN 15934
Barium (Ba)	W0423	ICP-MS	Cf. pb 3010-5 en cf. NEN-EN-ISO 17294-2
Cadmium (Cd)	W0423	ICP-MS	Cf. pb 3010-5 en cf. NEN-EN-ISO 17294-2
Kobalt (Co)	W0423	ICP-MS	Cf. pb 3010-5 en cf. NEN-EN-ISO 17294-2
Koper (Cu)	W0423	ICP-MS	Cf. pb 3010-5 en cf. NEN-EN-ISO 17294-2
Kwik (Hg)	W0423	ICP-MS	Cf. pb 3010-5 en cf. NEN-EN-ISO 17294-2
Molybdeen (Mo)	W0423	ICP-MS	Cf. pb 3010-5 en cf. NEN-EN-ISO 17294-2
Nikkel (Ni)	W0423	ICP-MS	Cf. pb 3010-5 en cf. NEN-EN-ISO 17294-2
Lood (Pb)	W0423	ICP-MS	Cf. pb 3010-5 en cf. NEN-EN-ISO 17294-2
Zink (Zn)	W0423	ICP-MS	Cf. pb 3010-5 en cf. NEN-EN-ISO 17294-2
Minerale olie (C10-C40)	W0202	GC-FID	Cf. pb 3010-7 en gw. NEN-EN-ISO 16703
PCB (7)	W0271	GC-MS	Cf. pb 3010-8 en gw. NEN 6980
PAK (10) (VROM)	W0271	GC-MS	Cf. pb. 3010-6 en gw. NEN-ISO 18287
PAK som AS3000/AP04	W0271	GC-MS	Cf. pb. 3010-6 en gw. NEN-ISO 18287

Nadere informatie over de toegepaste onderzoeksmethoden alsmede een classificatie van de meetonzekerheid staan vermeld in ons overzicht "Specificaties analysemethoden", versie juni 2016.



Eurofins Analytico B.V.

Gildeweg 42-46
3771 NB Barneveld
P.O. Box 459
3770 AL Barneveld NL

Tel. +31 (0)34 242 63 00
Fax +31 (0)34 242 63 99
E-mail info-env@eurofins.nl
Site www.eurofins.nl

BNP Paribas S.A. 227 9245 25
IBAN: NL71BNPA0227924525
BIC: BNPANL2A
KvK/CoC No. 09088623
BTW/VAT No. NL 8043.14.883.B01

Eurofins Analytico B.V. is ISO 14001: 2004 gecertificeerd door TÜV en erkend door het Vlaamse Gewest (OVAM en Dep. LNE), het Brusselse Gewest (BIM), het Waalse Gewest (DGRNE-OWD) en door de overheid van Luxemburg (MEV).



WMR Rinsumageest B.V.
T.a.v. H.J. de Vries
Van Aylvawei 40
9105 KT RINSUMAGEEST

Analyscertificaat

Datum: 26-Apr-2017

Hierbij ontvangt u de resultaten van het navolgende laboratoriumonderzoek.

Certificaatnummer/Versie	2017051440/1
Uw project/verslagnummer	173083
Uw projectnaam	V0 Sint Annaparochie
Uw ordernummer	
Monster(s) ontvangen	20-Apr-2017

Dit certificaat mag uitsluitend in zijn geheel worden gereproduceerd.
De analyse resultaten hebben alleen betrekking op het beproefde object.

De grondmonsters worden tot 4 weken na datum ontvangst bewaard en watermonsters tot 2 weken na datum ontvangst. Zonder tegenbericht worden de monsters nadien afgevoerd.
Indien de monsters langer bewaard dienen te blijven verzoeken wij U dit exemplaar uiterlijk 1 werkdag voor afloop van de standaardbewaarperiode ondertekend aan ons te retourneren. Voor de kosten van het langer bewaren van monsters verwijzen wij naar de prijslijst.

Bewaren tot:

Datum:

Naam:

Handtekening:

Wij vertrouwen erop uw opdracht hiermee naar verwachting te hebben uitgevoerd, mocht U naar aanleiding van dit analysecertificaat nog vragen hebben verzoeken wij U contact op te nemen met de afdeling Verkoop en Advies.

Met vriendelijke groet,

Eurofins Analytico B.V.



Ing. A. Veldhuizen
Technical Manager

Eurofins Analytico B.V.

Gildeweg 42-46
3771 NB Barneveld
P.O. Box 459
3770 AL Barneveld NL

Tel. +31 (0)34 242 63 00
Fax +31 (0)34 242 63 99
E-mail info-env@eurofins.nl
Site www.eurofins.nl

BNP Paribas S.A. 227 9245 25
IBAN: NL71BNPA0227924525
BIC: BNPANL2A
KvK/CoC No. 09088623
BTW/VAT No. NL 8043.14.883.B01

Eurofins Analytico B.V. is ISO 14001: 2004 gecertificeerd door TÜV en erkend door het Vlaamse Gewest (OVAM en Dep. LNE), het Brusselse Gewest (BIM), het Waalse Gewest (DGRNE-OWD) en door de overheid van Luxemburg (MEV).



Analysecertificaat

Uw project/verslagnummer 173083
 Uw projectnaam V0 Sint Annaparochie
 Uw ordernummer

Certificaatnummer/Versie 2017051440/1
 Startdatum 20-Apr-2017
 Rapportagedatum 26-Apr-2017/15:53
 Bijlage A, B, C
 Pagina 1/2

Monsternemer H.J. de Vries
 Monstermatrix Water (AS3000)

Analyse	Eenheid	1
Metalen		
S Barium (Ba)	µg/L	53
S Cadmium (Cd)	µg/L	<0.20
S Kobalt (Co)	µg/L	3.3
S Koper (Cu)	µg/L	<2.0
S Kwik (Hg)	µg/L	0.094
S Molybdeen (Mo)	µg/L	6.4
S Nikkel (Ni)	µg/L	4.5
S Lood (Pb)	µg/L	<2.0
S Zink (Zn)	µg/L	34
Vluchtige Aromatische Koolwaterstoffen		
S Benzeen	µg/L	<0.20
S Toluene	µg/L	<0.20
S Ethylbenzeen	µg/L	<0.20
S o-Xyleen	µg/L	<0.10
S m, p-Xyleen	µg/L	<0.20
S Xylenen (som) factor 0,7	µg/L	0.21 ¹⁾
BTEX (som)	µg/L	<0.90
S Naftaleen	µg/L	<0.020
S Styreen	µg/L	<0.20
Vluchtige organische halogeenkoolwaterstoffen		
S Dichloormethaan	µg/L	<0.20
S Trichloormethaan	µg/L	<0.20
S Tetrachloormethaan	µg/L	<0.10
S Trichlooretheen	µg/L	<0.20
S Tetrachlooretheen	µg/L	<0.10
S 1,1-Dichloorethaan	µg/L	<0.20
S 1,2-Dichloorethaan	µg/L	<0.20
S 1,1,1-Trichloorethaan	µg/L	<0.10
S 1,1,2-Trichloorethaan	µg/L	<0.10
S cis 1,2-Dichlooretheen	µg/L	<0.10

Nr. Monsteromschrijving

1 peilbuis 1

Datum monstername

20-Apr-2017

Monster nr.

9502026

Q: door RvA geaccrediteerde verrichting

A: AP04 erkende verrichting

S: AS 3000 erkende verrichting

V: VLAREL erkende verrichting

M: MCERTS erkend

Dit certificaat mag uitsluitend in zijn geheel worden gereproduceerd.

Eurofins Analytico B.V.

Gildeweg 42-46
 3771 NB Barneveld
 P.O. Box 459
 3770 AL Barneveld NL
 Tel. +31 (0)34 242 63 00
 Fax +31 (0)34 242 63 99
 E-mail info-env@eurofins.nl
 Site www.eurofins.nl

BNP Paribas S.A. 227 9245 25
 IBAN: NL71BNPA0227924525
 BIC: BNPANL2A
 KvK/CoC No. 09088623
 BTW/VAT No. NL 8043.14.883.B01

Eurofins Analytico B.V. is ISO 14001: 2004 gecertificeerd door TÜV en erkend door het Vlaamse Gewest (OVAM en Dep. LNE), het Brusselse Gewest (BIM), het Waalse Gewest (DGRNE-OWD) en door de overheid van Luxemburg (MEV).





Analysecertificaat

Uw project/verslagnummer 173083
 Uw projectnaam VO Sint Annaparochie
 Uw ordernummer

Certificaatnummer/Versie 2017051440/1
 Startdatum 20-Apr-2017
 Rapportagedatum 26-Apr-2017/15:53
 Bijlage A, B, C
 Pagina 2/2

Monsternemer H.J. de Vries
 Monstermatrix Water (AS3000)

Analyse	Eenheid	1
S trans 1,2-Dichlooretheen	µg/L	<0.10
CKW (som)	µg/L	<1.6
S Tribroommethaan	µg/L	<0.20
S Vinylchloride	µg/L	<0.10
S 1,1-Dichlooretheen	µg/L	<0.10
S 1,2-Dichloorethenen (Som) factor 0,7	µg/L	0.14 ¹⁾
S 1,1-Dichloorpropaan	µg/L	<0.20
S 1,2-Dichloorpropaan	µg/L	<0.20
S 1,3-Dichloorpropaan	µg/L	<0.20
S Dichloorpropanen som factor 0.7	µg/L	0.42
Minerale olie		
Minerale olie (C10-C12)	µg/L	<10
Minerale olie (C12-C16)	µg/L	<10
Minerale olie (C16-C21)	µg/L	<10
Minerale olie (C21-C30)	µg/L	<15
Minerale olie (C30-C35)	µg/L	<10
Minerale olie (C35-C40)	µg/L	<10
S Minerale olie totaal (C10-C40)	µg/L	<50

Nr. Monsterschrijving

1 peilbuis 1

Datum monstername

20-Apr-2017

Monster nr.

9502026

Eurofins Analytico B.V.

Gildeweg 42-46 Tel. +31 (0)34 242 63 00
 3771 NB Barneveld Fax +31 (0)34 242 63 99
 P.O. Box 459 E-mail info-env@eurofins.nl
 3770 AL Barneveld NL Site www.eurofins.nl



BNP Paribas S.A. 227 9245 25
 IBAN: NL71BNPA0227924525
 BIC: BNPANL2A
 KvK/CoC No. 09088623
 BTW/VAT No. NL 8043.14.883.B01

Q: door RvA geaccrediteerde verrichting
 A: AP04 erkende verrichting
 S: AS 3000 erkende verrichting
 V: VLAREL erkende verrichting
 M: MCERTS erkend

Dit certificaat mag uitsluitend in zijn geheel worden gereproduceerd.

Eurofins Analytico B.V. is ISO 14001: 2004 gecertificeerd door TÜV en erkend door het Vlaamse Gewest (OVAM en Dep. LNE), het Brusselse Gewest (BIM), het Waalse Gewest (DGRNE-OWD) en door de overheid van Luxemburg (MEV).

Akkoord
 Pr.coörd.





Bijlage (A) met deelmonsterinformatie behorende bij analysecertificaat 2017051440/1

Pagina 1/1

Monster nr.	Boornr	Omschrijving	Van	Tot	Barcode	Monsteromschrijving
9502026	peilbuis 1				0680243211	peilbuis 1
9502026	peilbuis 1				0680243214	
9502026	peilbuis 1				0800501008	



Eurofins Analytico B.V.

Gildeweg 42-46
 3771 NB Barneveld
 P.O. Box 459
 3770 AL Barneveld NL
 Tel. +31 (0)34 242 63 00
 Fax +31 (0)34 242 63 99
 E-mail info-env@eurofins.nl
 Site www.eurofins.nl

BNP Paribas S.A. 227 9245 25
 IBAN: NL71BNPA0227924525
 BIC: BNPANL2A
 KvK/CoC No. 09088623
 BTW/VAT No. NL 8043.14.883.B01

Eurofins Analytico B.V. is ISO 14001: 2004 gecertificeerd door TÜV en erkend door het Vlaamse Gewest (OVAM en Dep. LNE), het Brusselse Gewest (BIM), het Waalse Gewest (DGRNE-OWD) en door de overheid van Luxemburg (MEV).

**Bijlage (B) met opmerkingen behorende bij analysecertificaat 2017051440/1**

Pagina 1/1

Opmerking 1)De toetswaarde van de som is gelijk aan de sommatie van $0,7 \cdot RG$ **Eurofins Analytico B.V.**

Gildeweg 42-46 Tel. +31 (0)34 242 63 00
3771 NB Barneveld Fax +31 (0)34 242 63 99
P.O. Box 459 E-mail info-env@eurofins.nl
3770 AL Barneveld NL Site www.eurofins.nl

BNP Paribas S.A. 227 9245 25
IBAN: NL71BNPA0227924525
BIC: BNPANL2A
KvK/CoC No. 09088623
BTW/VAT No. NL 8043.14.883.B01

Eurofins Analytico B.V. is ISO 14001: 2004 gecertificeerd door TÜV en erkend door het Vlaamse Gewest (OVAM en Dep. LNE), het Brusselse Gewest (BIM), het Waalse Gewest (DGRNE-OWD) en door de overheid van Luxemburg (MEV).



Bijlage (C) met methodeverwijzingen behorende bij analysecertificaat 2017051440/1

Pagina 1/1

Analyse	Methode	Techniek	Methode referentie
Barium (Ba)	W0421	ICP-MS	Cf. pb 3110-3 en cf. NEN-EN-ISO 17294-2
Cadmium (Cd)	W0421	ICP-MS	Cf. pb 3110-3 en cf. NEN-EN-ISO 17294-2
Kobalt (Co)	W0421	ICP-MS	Cf. pb 3110-3 en cf. NEN-EN-ISO 17294-2
Koper (Cu)	W0421	ICP-MS	Cf. pb 3110-3 en cf. NEN-EN-ISO 17294-2
Kwik (Hg)	W0421	ICP-MS	Cf. pb 3110-3 en cf. NEN-EN-ISO 17294-2
Molybdeen (Mo)	W0421	ICP-MS	Cf. pb 3110-3 en cf. NEN-EN-ISO 17294-2
Nikkel (Ni)	W0421	ICP-MS	Cf. pb 3110-3 en cf. NEN-EN-ISO 17294-2
Lood (Pb)	W0421	ICP-MS	Cf. pb 3110-3 en cf. NEN-EN-ISO 17294-2
Zink (Zn)	W0421	ICP-MS	Cf. pb 3110-3 en cf. NEN-EN-ISO 17294-2
Xylenen som AS3000	W0254	HS-GC-MS	Cf. pb 3130-1
Aromaten (BTEXN)	W0254	HS-GC-MS	Cf. pb 3130-1
Styreen	W0254	HS-GC-MS	Cf. pb 3130-1
VOC1 (11)	W0254	HS-GC-MS	Cf. pb 3130-1
Tribroommethaan (Bromoform)	W0254	HS-GC-MS	Cf. pb 3130-1
Vinylchloride	W0254	HS-GC-MS	Cf. pb 3130-1
1,1-Dichlooretheen	W0254	HS-GC-MS	Cf. pb 3130-1
DiChEtheen som AS3000	W0254	HS-GC-MS	Cf. pb 3130-1
1,1-Dichloorpropan	W0254	HS-GC-MS	Cf. pb 3130-1
1,2-Dichloorpropan	W0254	HS-GC-MS	Cf. pb 3130-1
1,3-Dichloorpropan	W0254	HS-GC-MS	Cf. pb 3130-1
DiChlprop. som AS3000	W0254	HS-GC-MS	Cf. pb 3130-1
Minerale olie (C10-C40)	W0215	GC-FID	Cf. pb 3110-5

Nadere informatie over de toegepaste onderzoeksmethoden alsmede een classificatie van de meetonzekerheid staan vermeld in ons overzicht "Specificaties analysemethoden", versie juni 2016.



Eurofins Analytico B.V.

Gildeweg 42-46
3771 NB Barneveld
P.O. Box 459
3770 AL Barneveld NL

Tel. +31 (0)34 242 63 00
Fax +31 (0)34 242 63 99
E-mail info-env@eurofins.nl
Site www.eurofins.nl

BNP Paribas S.A. 227 9245 25
IBAN: NL71BNP0227924525
BIC: BNPANL2A
KvK/CoC No. 09088623
BTW/VAT No. NL 8043.14.883.B01

Eurofins Analytico B.V. is ISO 14001: 2004 gecertificeerd door TÜV en erkend door het Vlaamse Gewest (OVAM en Dep. LNE), het Brusselse Gewest (BIM), het Waalse Gewest (DGRNE-OWD) en door de overheid van Luxemburg (MEV).

BIJLAGE 5 (VAN 5)

- Toetsingsresultaten

Toetsing: BoToVa Wbb 2013 bodem

Uw projectnummer 173083
 Projectnaam VO Sint Annaparochie
 Ordernummer
 Datum monsternamen 13-04-2017
 Monsternemer S. Sonnema
 Certificaatnummer 2017048413
 Startdatum 13-04-2017
 Rapportagedatum 19-04-2017

Analyse	Eenheid	1 (MMbg)	GSSD	Oordeel	2 (MM1)	GSSD	Oordeel
Bodemtype correctie							
Organische stof		0,7			0,7		
Korrelgrootte < 2 µm (Lutum)		2			2		
Voorbehandeling							
Cryogeen malen AS3000		Uitgevoerd			Uitgevoerd		
Bodemkundige analyses							
Droge stof	% (m/m)	89	89		79	79	
Metalen							
Barium (Ba)	mg/kg ds	<20	54,25				
Cadmium (Cd)	mg/kg ds	<0,20	0,241	-			
Kobalt (Co)	mg/kg ds	<3,0	7,383	-			
Koper (Cu)	mg/kg ds	<5,0	7,241	-			
Kwik (Hg)	mg/kg ds	<0,050	0,0502	-			
Molybdeen (Mo)	mg/kg ds	<1,5	1,05	-			
Nikkel (Ni)	mg/kg ds	<4,0	8,167	-			
Lood (Pb)	mg/kg ds	<10	11,02	-			
Zink (Zn)	mg/kg ds	<20	33,22	-			
Minerale olie							
Minerale olie (C10-C12)	mg/kg ds	<3,0			<3,0		
Minerale olie (C12-C16)	mg/kg ds	<5,0			<5,0		
Minerale olie (C16-C21)	mg/kg ds	<5,0			<5,0		
Minerale olie (C21-C30)	mg/kg ds	<11			13		
Minerale olie (C30-C35)	mg/kg ds	<5,0			5,9		
Minerale olie (C35-C40)	mg/kg ds	<6,0			<6,0		
Minerale olie totaal (C10-C40)	mg/kg ds	<35	122,5	-	<35	122,5	-
Polychloorbifenylen, PCB							
PCB 28	mg/kg ds	<0,0010	0,0035				
PCB 52	mg/kg ds	<0,0010	0,0035				
PCB 101	mg/kg ds	<0,0010	0,0035				
PCB 118	mg/kg ds	<0,0010	0,0035				
PCB 138	mg/kg ds	<0,0010	0,0035				
PCB 153	mg/kg ds	<0,0010	0,0035				
PCB 180	mg/kg ds	<0,0010	0,0035				
PCB (som 7) (factor 0,7)	mg/kg ds	0,0049	0,0245	-			
Polycyclische Aromatische Koolwaterstoffen, PAK							
Naftaleen	mg/kg ds	<0,050	0,035				
Fenanthreen	mg/kg ds	<0,050	0,035				
Anthraceen	mg/kg ds	<0,050	0,035				
Fluorantheen	mg/kg ds	<0,050	0,035				
Benzo(a)anthraceen	mg/kg ds	<0,050	0,035				
Chryseen	mg/kg ds	<0,050	0,035				
Benzo(k)fluorantheen	mg/kg ds	<0,050	0,035				
Benzo(a)pyreen	mg/kg ds	<0,050	0,035				
Benzo(ghi)peryleen	mg/kg ds	<0,050	0,035				
Indeno(123-cd)pyreen	mg/kg ds	<0,050	0,035				
PAK VROM (10) (factor 0,7)	mg/kg ds	0,35	0,35	-			

Legenda

Nr.	Monster	Analytico-nr
1	MMbg	9492911
2	MM1	9492912

Verklaring van de gebruikte tekens:

niet getoetst
 kleiner dan of gelijk aan achtergrondwaarde -
 groter dan achtergrondwaarde *
 groter dan tussenwaarde **
 groter dan interventiewaarde ***

Deze toetsing is m.b.v. BoToVa uitgevoerd.

Zie voor info: <http://www.rwsleefomgeving.nl/onderwerpen/bodem-ondergrond/bbk/instrumenten/botova/>

Eurofins Analytico B.V. is niet verantwoordelijk voor de uitkomst van deze toetsing.

Mocht u een probleem in deze toetsing signaleren, dan verzoeken wij u vriendelijk dit door te geven aan pais.helpdesk@analytico.com

BoToVa T13 Toetsing Wbb grondwater (ondiep)

Projectnummer	173083
Projectnaam	VO Sint Annaparochie
Ordernummer	
Datum monsternamen	20-04-2017
Monsternemer	H.J. de Vries
Certificaatnummer	2017051440
Startdatum	20-04-2017
Rapportagedatum	26-04-2017

Analyse	Eenheid	1	GSSD	Oordeel	RG	S	T	I
Metalen								
Barium (Ba)	µg/L	53	53	*	20	50	338	625
Cadmium (Cd)	µg/L	<0,20	0,14	-	0,2	0,4	3,2	6
Kobalt (Co)	µg/L	3,3	3,3	-	2	20	60	100
Koper (Cu)	µg/L	<2,0	1,4	-	2	15	45	75
Kwik (Hg)	µg/L	0,094	0,094	*	0,05	0,05	0,175	0,3
Molybdeen (Mo)	µg/L	6,4	6,4	*	2	5	153	300
Nikkel (Ni)	µg/L	4,5	4,5	-	3	15	45	75
Lood (Pb)	µg/L	<2,0	1,4	-	2	15	45	75
Zink (Zn)	µg/L	34	34	-	10	65	433	800
Vluchtige Aromatische Koolwaterstoffen								
Benzeen	µg/L	<0,20	0,14	-	0,2	0,2	15,1	30
Tolueen	µg/L	<0,20	0,14	-	0,2	7	504	1000
Ethylbenzeen	µg/L	<0,20	0,14	-	0,2	4	77	150
o-Xyleen	µg/L	<0,10	0,07	-				
m,p-Xyleen	µg/L	<0,20	0,14	-				
Xylenen (som) factor 0,7	µg/L	0,21	0,21	-	0,2	0,2	35,1	70
BTEX (som)	µg/L	<0,90		-				
Naftaleen	µg/L	<0,020	0,014	-	0,02	0,01	35	70
Styreen	µg/L	<0,20	0,14	-	0,2	6	153	300
Vluchtige organische halogeenkoolwaterstoffen								
Dichloormethaan	µg/L	<0,20	0,14	-	0,2	0,01	500	1000
Trichloormethaan	µg/L	<0,20	0,14	-	0,2	6	203	400
Tetrachloormethaan	µg/L	<0,10	0,07	-	0,1	0,01	5	10
Trichlooretheen	µg/L	<0,20	0,14	-	0,2	24	262	500
Tetrachlooretheen	µg/L	<0,10	0,07	-	0,1	0,01	20	40
1,1-Dichloorethaan	µg/L	<0,20	0,14	-	0,2	7	454	900
1,2-Dichloorethaan	µg/L	<0,20	0,14	-	0,2	7	204	400
1,1,1-Trichloorethaan	µg/L	<0,10	0,07	-	0,1	0,01	150	300
1,1,2-Trichloorethaan	µg/L	<0,10	0,07	-	0,1	0,01	65	130
cis 1,2-Dichlooretheen	µg/L	<0,10	0,07	-				
trans 1,2-Dichlooretheen	µg/L	<0,10	0,07	-				
CKW (som)	µg/L	<1,6		-				
Tribroommethaan	µg/L	<0,20	0,14	-				630
Vinylchloride	µg/L	<0,10	0,07	-	0,2	0,01	2,5	5
1,1-Dichlooretheen	µg/L	<0,10	0,07	-	0,1	0,01	5	10
1,2-Dichloorethenen (Som) factor 0,7	µg/L	0,14	0,14	-	0,2	0,01	10	20
1,1-Dichloorpropaan	µg/L	<0,20	0,14	-				
1,2-Dichloorpropaan	µg/L	<0,20	0,14	-				
1,3-Dichloorpropaan	µg/L	<0,20	0,14	-				
Dichloorpropanen som factor 0.7	µg/L	0,42	0,42	-	0,6	0,8	40,4	80
Minerale olie								
Minerale olie (C10-C12)	µg/L	<10		-				
Minerale olie (C12-C16)	µg/L	<10		-				
Minerale olie (C16-C21)	µg/L	<10		-				
Minerale olie (C21-C30)	µg/L	<15		-				
Minerale olie (C30-C35)	µg/L	<10		-				
Minerale olie (C35-C40)	µg/L	<10		-				
Minerale olie totaal (C10-C40)	µg/L	<50	35	-	50	50	325	600

Legenda

Nr.	Analytico-nr	Monster
1	9502026	peilbuis 1

Eindoordeel: Overschrijding Streefwaarde

Gebruikte afkortingen

-	kleiner dan of gelijk aan Streefwaarde
*	groter dan Streefwaarde
**	groter dan Tussenwaarde
***	groter dan Interventiewaarde

GSSD	Gestandaardiseerd gehalte
RG	Vereiste Rapportagegrens
S	Streefwaarde
T	Tussenwaarde
I	Interventiewaarde

Deze toetsing is uitgevoerd met behulp van BoToVa.

Zie voor info: <http://www.rwsleefomgeving.nl/onderwerpen/bodem-ondergrond/bbk/instrumenten/botova/>