

**Verkennd bodemonderzoek ter plaatse
van het perceel aan de
Lutkepost 1 in Buitenpost**

(nieuwbouw)

Rapportnummer: 201649/JvA
Status: Definitief, versie 1
Datum: 10 september 2020

Opdrachtgever: Romte advies en ontwikkeling bv
Lutkepost 1
9285 XD BUITENPOST

Realisatie: WMR Rinsumageest bv
Van Aylvawei 40
9105 KT RINSUMAGEAST
T 0511 - 425050
F 0511 - 424184
I www.wmr.nl
E milieu@wmr.nl

Grond- Weg- en Waterbouw
 Milieutechniek
 Slooptechniek



COLOFON

Project: Verkennd bodemonderzoek Lutkepost 1, Buitenpost
Opdrachtgever: Romte advies en ontwikkeling bv
Rapportnummer: 201649/JvA
Projectleider: ing. J. van Akker
Kwaliteitscontrole: D.T. van der Mei
Handtekening:



Datum: 10 september 2020

Niets uit dit rapport mag worden vermenigvuldigd en/of openbaar worden gemaakt door middel van druk, fotokopie, microfilm of anderszins zonder voorafgaande, schriftelijke toestemming van de opdrachtgever.

De activiteiten van WMR Rinsumageest bv zijn gewaarborgd middels de volgende certificaten:

NEN-EN-ISO 9001	Kwaliteitsmanagementsystemen
VCA**:	Veiligheids Checklijst Aannemers
SC-530:	SCA Procescertificaat Asbestverwijdering
SVMS-007:	Procescertificaat Slopen
BRL SIKB 1000:	Procescertificaat Monsterneming voor partijkeuringen
BRL SIKB 2000:	Procescertificaat Veldwerk bij milieuhygiënisch bodemonderzoek
BRL SIKB 6000:	Procescertificaat Milieukundige begeleiding van bodemsaneringen
BRL SIKB 7000:	Procescertificaat Uitvoering Bodemsaneringen



en lidmaatschap van:



Vereniging Van Milieu Adviesbureaus
Bouwend Nederland

INHOUDSOPGAVE

1	INLEIDING.....	1
1.1	Algemeen.....	1
1.2	Aanleiding en doelstelling van het onderzoek.....	1
1.3	Kwaliteitswaarborg.....	1
1.4	Opbouw van het rapport.....	1
2	VOORONDERZOEK.....	2
2.1	Algemeen.....	2
2.2	Algemene locatiegegevens.....	2
2.3	Geraadpleegde bronnen.....	2
2.4	Actuele situatie en historische situatie.....	2
2.5	Bodemopbouw en geohydrologie onderzoekslocatie.....	2
2.6	Voorgaande bodemonderzoeken.....	3
2.7	Conclusie vooronderzoek.....	3
2.8	Opstelling onderzoekshypothese.....	3
3	VELD- EN LABORATORIUMWERKZAAMHEDEN.....	4
3.1	Veldwerkzaamheden.....	4
3.2	Laboratoriumonderzoek.....	4
4	TOETSINGSKADER.....	5
5	ANALYSERESULTATEN EN TOETSING.....	6
5.1	Grond.....	6
5.2	Grondwater.....	6
6	SAMENVATTING EN CONCLUSIE.....	7
6.1	Samenvatting.....	7
6.2	Evaluatie.....	7
6.3	Conclusie.....	7
6.4	Aanbevelingen.....	8

- Bijlagen:**
1. Kadastrale kaart
 2. Situatietekening
 3. Boorprofielen
 4. Analysecertificaten
 5. Toetsingsresultaten

1 INLEIDING

1.1 Algemeen

In opdracht van Romte advies en ontwikkeling bv is door WMR Rinsumageest bv een verkennend bodemonderzoek uitgevoerd ter plaatse van het perceel aan de Lutkepost 1 in Buitenpost.

Het onderzoek is uitgevoerd conform de NEN 5725 (Bodem - Landbodem - Strategie voor het uitvoeren van vooronderzoek bij verkennend en nader onderzoek) en NEN 5740 (Bodem - Onderzoeksstrategie bij verkennend bodemonderzoek - Onderzoek naar de milieuhygiënische kwaliteit van bodem en grond).

1.2 Aanleiding en doelstelling van het onderzoek

Aanleiding van het verkennend onderzoek is de voorgenomen nieuwbouw van twee schuurwoningen. Het doel van het onderzoek is het vaststellen van de milieuhygiënische bodemkwaliteit. Op basis van de onderzoeksresultaten kan bepaald worden of de milieuhygiënische bodemkwaliteit voldoende geschikt is voor de voorgenomen nieuwbouw.

1.3 Kwaliteitswaarborg

Het veldwerk is uitgevoerd conform de SIKB-protocollen 2001 en 2002. WMR Rinsumageest bv is voor uitvoering van de veldwerkzaamheden bij (water)bodemonderzoek gecertificeerd door het KIWA volgens de BRL SIKB 2000 (certificaatnummer K9198).

Het procescertificaat van WMR Rinsumageest bv en het hierbij behorende keurmerk zijn uitsluitend van toepassing op de activiteiten inzake de monsterneming en de overdracht van de monsters, inclusief de daarbij behorende veldwerkregistratie, aan een erkend laboratorium of de opdrachtgever.

WMR Rinsumageest bv is op geen enkele wijze gelieerd of gekoppeld aan de opdrachtgever. Ook bestaan er geen eigendomsverhoudingen met betrekking tot het te onderzoeken terrein. Hiermee wordt voldaan aan de onafhankelijkheidseisen uit de BRL 2000. Daarnaast is in het belang van een gewaarborgde functiescheiding tussen opdrachtgever en opdrachtnemer geen sprake van een directe relatie (opdracht uit eigen organisatie).

De analyses zijn uitgevoerd conform AS3000 in het erkende laboratorium van Eurofins Analytico.

1.4 Opbouw van het rapport

In het voorliggende rapport komen de volgende aspecten aan de orde:

- De resultaten van het vooronderzoek (hoofdstuk 2);
- De uitgevoerde veld- en laboratoriumwerkzaamheden (hoofdstuk 3);
- Het toetsingskader (hoofdstuk 4);
- De analyseresultaten en de toetsing (hoofdstuk 5);
- Een samenvatting van het onderzoek, conclusies en aanbevelingen (hoofdstuk 6).

De bijbehorende tekeningen, boorprofielen en analysecertificaten zijn als bijlage opgenomen.

2 VOORONDERZOEK

2.1 Algemeen

Het vooronderzoek is uitgevoerd op basis van de NEN 5725. Het vooronderzoek heeft zich gericht op de onderzoekslocatie en de aangrenzende percelen.

2.2 Algemene locatiegegevens

In bijlage 1 is een kadastrale kaart opgenomen, waarop de onderzoekslocatie en de directe omgeving zijn weergegeven. In onderstaande tabel zijn de locatiegegevens samengevat.

Tabel 2.1: Overzicht locatiegegevens

Adres locatie	Lutkepost 1, Buitenpost
Kadastrale gegevens	Gemeente Buitenpost, sectie A, nummer 5450
Oppervlakte onderzoekslocatie	Circa 2.500 m ²
Huidig gebruik	Erf-Tuin

2.3 Geraadpleegde bronnen

Voor het vooronderzoek zijn de volgende bronnen geraadpleegd:

- Opdrachtgever
- Locatie-inspectie (gecombineerd met veldwerk)
- Bodeminformatiesysteem Nazca-i
- Dinoloket
- Google Earth/Maps/Streetview
- Het Kadaster (www.kadaster.nl)

2.4 Actuele situatie en historische situatie

Het perceel aan de Lutkepost 1 bevindt zich ten zuiden van de woonkern Buitenpost. Ter plaatse is een woning gesitueerd. De woning is in 1920 gebouwd en voor zover bekend heeft het perceel altijd een woonbestemming gehad. De voormalige vijver op het perceel is aangevuld met schone grond afkomstig van de nieuwbouw van het zwembad in Buitenpost.

Toekomstige situatie

Het ligt in de bedoeling om op een deel van het erf twee schuurwoningen te realiseren. De onderzoekslocatie heeft een oppervlakte van circa 2.500 m².

Omliggende percelen

De omliggende percelen bestaan voornamelijk uit woningen met tuin. Van de directe omgeving zijn geen gegevens bekend omtrent milieuverdachte activiteiten en calamiteiten.

In bijlage 2 is een situatietekening van de onderzoekslocatie opgenomen.

2.5 Bodemopbouw en geohydrologie onderzoekslocatie

De regionale bodemopbouw in de omgeving van de onderzoekslocatie is afgeleid uit ondergrondgegevens van het Dinoloket (boring B06G1031). De resultaten tot 10,0 m -mv zijn in tabel 2.2 op de volgende pagina weergegeven.

Tabel 2.2: Bodemopbouw omgeving onderzoekslocatie

Diepte (m -mv)	Lithologie (textuur)	Lithostratigrafie
0,00 - 0,35	Zand	Holocene afzettingen
0,35 - 0,71	Klei	Holocene afzettingen
0,71 - 2,33	Veen	Holocene afzettingen
2,33 - 2,53	Zand	Formatie van Boxtel

Uit het grondwaterbeschermingsplan van de provincie Fryslân blijkt dat de locatie niet in een grondwaterbeschermingsgebied ligt. De grondwaterstroming van het freatisch grondwater is niet bekend. De grondwaterstroming wordt in de regel met name bepaald door lokale watergangen en voorkeursstromingen (als gevolg van o.a. vijvers en sloten).

2.6 Voorgaande bodemonderzoeken

Ter plaatse van de onderzoekslocatie en omliggende percelen is in 2001 door WMR een bodemonderzoek uitgevoerd (WMR Rinsumageest bv, rapportnr. 013061/SD, 10 april 2001). Aanleiding van het onderzoek is de voorgenomen terreinontwikkeling voor woningbouw. Hierbij zijn van de onderzoekslocatie een mengmonster van de boven- en ondergrond en één mengmonster van het grondwater geanalyseerd. Uit de onderzoeksresultaten blijkt dat in beide mengmonsters van de grond geen verhoogde gehalten zijn gemeten. In het grondwatermonster zijn voor nikkel en zink licht verhoogde concentraties gemeten.

Geconcludeerd wordt dat er geen aanvullend onderzoek nodig is.

Van de onderzoekslocatie zijn verder geen bodemonderzoeken bekend.

2.7 Conclusie vooronderzoek

Op basis van de resultaten van het vooronderzoek zijn er geen aanwijzingen voor een vermoeden van bodemverontreiniging. De locatie wordt als onverdacht voor bodemverontreiniging beschouwd.

2.8 Opstelling onderzoekshypothese

Conform de NEN 5740 is voor de onderzoekslocatie een onderzoekshypothese met een onderzoeksstrategie opgesteld welke in tabel 2.3 worden weergegeven.

Tabel 2.3: Onderzoekslocatie met onderzoeksstrategie

(Deel-)locatie	Oppervlakte (in m ²)	Verdacht/onverdacht	Aard verwachte stoffen	Onderzoeksstrategie
Onderzoekslocatie	2.500	Onverdacht	-	ONV-NL

ONV-NL *Onverdachte niet-lijnvormige locatie*

Het doel van het verkennend bodemonderzoek in deze situatie is aan te tonen dat op de locatie redelijkerwijs gesproken geen verontreinigende stoffen aanwezig zijn in de grond of het freatisch grondwater in gehalten boven respectievelijk de achtergrondwaarden en de streefwaarden.

Opgemerkt wordt dat de gehanteerde onderzoeksstrategie (NEN 5740) niet geschikt is om de eventuele aanwezigheid van asbest in de bodem aan te tonen. Onderzoek naar asbest dient plaats te vinden conform de NEN 5707. Vooralsnog is er geen aanleiding voor het uitvoeren van een onderzoek naar asbest in de bodem conform NEN 5707. Bij de uitvoering van het veldwerk dient aandacht te worden besteed aan het eventueel zintuiglijk voorkomen van asbest op en in de bodem.

3 VELD- EN LABORATORIUMWERKZAAMHEDEN

3.1 Veldwerkzaamheden

De veldwerkzaamheden zijn uitgevoerd door de erkende monsternemer J. Billekens volgens de SIKB-protocollen 2001 en 2002. De veldwerkzaamheden zijn uitgevoerd op 24 augustus 2020. De boringen zijn uitgevoerd met een edelmanboor. De grond van de boringen is per bodemlaag bemonsterd met een maximaal bemonsteringstraject van 0,5 meter. De peilbuis is, na voldoende doorpompen, bemonsterd op 1 september 2020 met behulp van een slangenpomp.

In tabel 3.1 is een overzicht weergegeven van de uitgevoerde veldwerkzaamheden.

Tabel 3.1: Uitgevoerde veldwerkzaamheden

(Deel-)locatie (oppervlakte)	Veldwerkzaamheden		
	Uitvoering	Aantal	Codering boring
Onderzoekslocatie (2.500 m ²)	boring met peilbuis	1	nr. 1
	boring tot 2,0 m -mv	2	nrs. 2 en 3
	boring tot 0,5 m -mv	9	nrs. 4 t/m 12

De situering van de onderzoekslocatie en de boringen is weergegeven op de situatietekening in bijlage 2.

Zintuiglijke waarnemingen

Het maaiveld en de opgeboorde grond van iedere boring is zintuiglijk beoordeeld op het voorkomen van bodemvreemde en asbestverdachte materialen. Hierbij zijn geen bijzonderheden waargenomen.

De bodemkundige beoordeling van de boringen is weergegeven op de boorprofielen in bijlage 3.

Veldmetingen grondwater

In tabel 3.2 zijn de resultaten van de veldmetingen van het grondwater weergegeven.

Tabel 3.2: Resultaten veldmetingen grondwater

Peilbuis	Filterstelling (cm -mv)	Grondwaterstand (cm -mv)	pH (-)	Ec (µS/cm)	Troebelheid (NTU)
1	170-270	100	6,92	331	9,86

De gemeten waarden voor de zuurgraad en geleiding zijn normaal voor de omgeving waarin de onderzoekslocatie zich bevindt. De troebelheid van het grondwatermonster voldoet aan de verwachte natuurlijke waarde (0-10 NTU). Het meten van een verhoogde troebelheid is overigens niet bezwaarlijk maar kan gebruikt worden bij de interpretatie van de analyseresultaten.

3.2 Laboratoriumonderzoek

De chemische analyses van de grond en het grondwater zijn uitgevoerd in het geaccrediteerde laboratorium van Eurofins Analytico. De samenstelling van de te analyseren monsters heeft plaatsgevonden op basis van de resultaten van het veldonderzoek. De monsters zijn dusdanig geselecteerd dat, na uitvoering van de analyses, een zo representatief mogelijk beeld verkregen wordt van de milieuhygiënische kwaliteit van de bodem.

In tabel 3.3 is de samenstelling van de (meng)monsters en de analysepakketten weergegeven.

Tabel 3.3: Samenstelling (meng)monsters en analyses

Codering (meng)monster	Deelmonster: boring met monstertraject (cm -mv)	Analysepakket
MMbg1	1, 2 en 6 (0-50), 4 en 5 (20-50), 7 (0-20), 11 (0-30)	NEN 5740 basispakket grond*
MMbg2	8 en 9 (0-50), 10 (30-50), 12 (20-50)	NEN 5740 basispakket grond
MMog	1 (120-200), 2 (100-200)	NEN 5740 basispakket grond
Peilbuis 1	Peilbuis 1 (filter: 170-270)	NEN 5740 basispakket grondwater**

* droge stof, zware metalen (Ba, Cd, Co, Cu, Hg, Pb, Mo, Ni en Zn), minerale olie, PAK-10, PCB, organisch stofgehalte en lutum

** zware metalen (Ba, Cd, Co, Cu, Hg, Pb, Mo, Ni en Zn), minerale olie, aromatische en chloorhoudende verbindingen, zuurgraad en geleiding

De analysecertificaten zijn opgenomen in bijlage 4.

4 TOETSINGSKADER

De gemeten gehalten aan verontreinigende stoffen in de grond worden beoordeeld op basis van "AW 2000" (TNO-rapport 2006-U-R0044/A; maart 2006) en de "Circulaire Bodemsanering 2013" (Staatscourant, nummer 16675, 27 juni 2013). In deze regelgeving zijn normen aangegeven voor het vaststellen van bodemvervuiling aan de hand van achtergrond-, tussen- en interventiewaarden. Voor het grondwater wordt in plaats van de achtergrondwaarde, de streefwaarde gebruikt als toetsingscriterium.

Barium

De norm voor barium in grond is tijdelijk ingetrokken. Gebleken is dat de interventiewaarde voor barium lager was dan het gehalte dat van nature in de bodem voorkomt. Indien er sprake is van verhoogde bariumgehalten ten opzichte van de natuurlijke achtergrond als gevolg van een antropogene bron, kan dit gehalte worden beoordeeld op basis van de voormalige interventiewaarde voor barium van 920 mg/kg d.s.

Het beoordelingsniveau van de achtergrond-, tussen- en interventiewaarden, waaraan verontreinigende stoffen worden getoetst, is in onderstaande tabel weergegeven:

Tabel 4.1: Interpretatie van de achtergrond-, tussen- en interventiewaarden (Wbb)

Beoordelingsniveau verontreinigende stof	Waardering	Toelichting
≤ Achtergrond-/streefwaarde (of detectiegrens)	niet verontreinigd	De achtergrond-/streefwaarde geeft het uiteindelijk te bereiken kwaliteitsniveau van de bodem aan waarbij de functionele eigenschappen die de bodem voor mens, dier en plant heeft volledig hersteld zijn.
> Achtergrond-/streefwaarde ≤ Tussenwaarde	licht verhoogd	
> Tussenwaarde ≤ Interventiewaarde	matig verhoogd	Naast de streef-/achtergrond- en interventiewaarden worden de gemeten waarden getoetst aan het criterium (A/S+I)/2, de zogenaamde tussenwaarde . Bij overschrijding van de tussenwaarde bestaat er een vermoeden van een ernstige bodemverontreiniging en wordt nader onderzoek noodzakelijk geacht.
> Interventiewaarde	sterk verhoogd	De interventiewaarde geeft het niveau aan waarbij verontreinigingen in de bodem zodanig zijn dat er een ernstige of dreigende vermindering optreedt van de functionele eigenschappen van de bodem voor mens, dier en plant. Bij gehalten boven de interventiewaarde en een bepaalde hoeveelheid verontreinigde grond/sediment (≥25 m ³) of grondwater (≥100 m ³), is er sprake van een geval van ernstige bodemverontreiniging.

Bodemtypecorrectie

Bij de beoordeling van de kwaliteit van de bodem worden de gemeten gehalten middels een bodemtypecorrectie omgerekend naar standaardbodem. De wijze van omrekening is beschreven in bijlage G, onderdeel III van de Regeling Bodemkwaliteit.

Besluit Bodemkwaliteit

De regels voor de afvoer van grond zijn opgenomen in het Besluit Bodemkwaliteit. De analyseresultaten zijn indicatief getoetst aan de achtergrondwaarden en maximale waarden voor grond en baggerspecie zoals deze zijn opgenomen in de "Regeling bodemkwaliteit" (bijlage B, tabel 1). Opgemerkt dient te worden dat de veldwerkzaamheden en chemische analyses niet conform de AP-04 richtlijnen zijn uitgevoerd. Aan de resultaten van dit onderzoeksrapport kunnen daarom niet dezelfde rechten worden ontleend als aan een partijkeuring die conform Besluit Bodemkwaliteit is uitgevoerd.

5 ANALYSERESULTATEN EN TOETSING

5.1 Grond

De analyseresultaten en interpretatie van de grond is weergegeven in tabel 5.1.

Tabel 5.1: Interpretatie analyseresultaten grond

Monster	Boringnrs. met monstertraject (cm -mv)	Mate van verontreiniging Wbb			Bodemkwaliteitsklasse Bbk*
		> AW	> T	> I	
MMbg1	1, 2 en 6 (0-50), 4 en 5 (20-50), 7 (0-20), 11 (0-30)	-	-	-	Altijd toepasbaar
MMbg2	8 en 9 (0-50), 10 (30-50), 12 (20-50)	-	-	-	Altijd toepasbaar
MMog	1 (120-200), 2 (100-200)	Kobalt	-	-	Altijd toepasbaar

- : geen overschrijding van de achtergrondwaarde
- > AW : overschrijding van de achtergrondwaarde
- > T : overschrijding van de tussenwaarde
- > I : overschrijding van de interventiewaarde
- * : indicatieve toetsing bij toepassing op landbodem

De analysecertificaten zijn opgenomen in bijlage 4. De toetsingsresultaten zijn opgenomen in bijlage 5.

5.2 Grondwater

De analyseresultaten en interpretatie van het grondwater ter plaatse van peilbuis 1 is weergegeven in tabel 5.2.

Tabel 5.2: Interpretatie analyseresultaten grondwater

Peilbuis	Filtertraject (cm -mv)	Mate van verontreiniging Wbb		
		> S	> T	> I
1	170-270	Barium, molybdeen en toluen	-	-

- : geen overschrijding
- > S : overschrijding van de streefwaarde
- > T : overschrijding van de tussenwaarde
- > I : overschrijding van de interventiewaarde

De analysecertificaten zijn opgenomen in bijlage 4. De toetsingsresultaten zijn opgenomen in bijlage 5.

6 SAMENVATTING EN CONCLUSIE

6.1 Samenvatting

In opdracht van Romte advies en ontwikkeling bv is door WMR Rinsumageest bv een verkennend bodemonderzoek uitgevoerd ter plaatse van het perceel aan de Lutkepost 1 in Buitenpost.

Aanleiding van het verkennend bodemonderzoek is de voorgenomen bestemmingswijziging van erf naar woonbestemming. Het onderzoek is uitgevoerd op basis van de NEN 5740 en NEN 5725 volgens de onderzoeksstrategie voor een onverdachte niet-lijnvormige locatie (ONV-NL).

Ter plaatse van de onderzoekslocatie (oppervlakte 2.500 m²) zijn één boring (nr. 1) tot 2,7 m -mv, twee boringen (nrs. 2 en 3) tot 2,0 m -mv en negen boringen (nrs. 4 t/m 12) tot circa 0,5 m -mv verricht. Boring 1 is afgewerkt met een peilbuis.

Het maaiveld en de opgeboorde grond van iedere boring is zintuiglijk beoordeeld op het voorkomen van bodemvreemde en/of asbestverdachte materialen. Hierbij zijn geen bijzonderheden waargenomen.

Van de bovengrond zijn twee mengmonster samengesteld en van de ondergrond is één mengmonster samengesteld. Van het grondwater is separaat een monster genomen. De monsters zijn geanalyseerd op de parameters uit het basispakket van de NEN 5740.

De analyseresultaten van het verkennend bodemonderzoek zijn als volgt:

- in het eerste mengmonster van de bovengrond (MMbg1) zijn geen verhoogde gehalten gemeten;
- in het tweede mengmonster van de bovengrond (MMbg2) zijn eveneens geen verhoogde gehalten gemeten;
- in het mengmonster van de ondergrond (MMog) is voor kobalt een licht verhoogd gehalte gemeten;
- in het grondwater (peilbuis 1) zijn voor barium, molybdeen en toluen licht verhoogde concentraties gemeten.

6.2 Evaluatie

Hieronder volgt een beknopte bespreking van de geconstateerde (zintuiglijke) verontreinigingen.

Verhoogde gehalten in de grond

Een duidelijke oorzaak voor het licht verhoogd gehalte aan kobalt in het mengmonster van de ondergrond is niet aan te geven. Het verhoogd gemeten gehalte is echter dusdanig (alleen overschrijdingen van de achtergrondwaarde) dat een aanvullend onderzoek naar deze parameter niet noodzakelijk is.

Verhoogde concentraties in het grondwater

Van zware metalen is het bekend dat deze in (sterk) verhoogde concentraties in het grondwater voor kunnen komen zonder dat voor deze metalen verhoogde gehalten in de grond worden gemeten of er een andere directe verontreinigingsbron aanwezig is (verspreiding vanuit de omgeving). De gemeten concentraties aan barium, molybdeen en toluen hebben vermoedelijk dan ook een natuurlijke oorzaak. De gemeten concentraties zijn daarnaast dusdanig (alleen overschrijding van de streefwaarde) dat een aanvullend onderzoek naar deze parameters niet noodzakelijk is.

6.3 Conclusie

Op basis van de verhoogde gehalten in de grond en het grondwater is de gestelde onderzoekshypothese, een onverdachte locatie, formeel gezien niet juist. De gehalten zijn echter dusdanig dat aanvullend onderzoek niet noodzakelijk is. Vanuit milieuhygiënisch oogpunt zijn er geen belemmeringen voor de voorgenomen nieuwbouw.

6.4 Aanbevelingen

Afvoer van grond

Bij afvoer van grond vanaf het perceel dient rekening te worden gehouden met de regels van het Besluit Bodemkwaliteit. De mengmonsters zijn indicatief getoetst aan de normen van het Besluit Bodemkwaliteit. Zowel de mengmonsters van de bovengrond als het mengmonster van de ondergrond worden beoordeeld als klasse Achtergrondwaarde (altijd toepasbaar).

Opgemerkt moet worden dat dit een indicatieve toetsing betreft en dat de veldwerkzaamheden en chemische analyses niet conform de eisen van het besluit Bodemkwaliteit zijn uitgevoerd. Aan de resultaten van dit onderzoeksrapport kunnen daarom niet dezelfde rechten worden ontleend als aan een partijkeuring die conform Besluit Bodemkwaliteit is uitgevoerd.

Opmerking betrouwbaarheid onderzoek

Benadrukt moet worden dat het onderzoek een verkennend karakter heeft en de mogelijkheid bestaat dat lokale afwijkingen in bodemsamenstelling en/of bodemkwaliteit binnen de onderzoekslocatie aanwezig kunnen zijn. Tijdens de uitvoering van grondwerkzaamheden dient men hier alert op te zijn.

BIJLAGE 1 (VAN 5)

- Kadastrale kaart

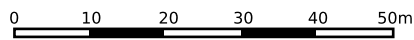

<p>12345 25</p> <p>— Vastgestelde kadastrale grens — Voorlopige kadastrale grens — Administratieve kadastrale grens — Bebouwing</p>	<p>Deze kaart is noordgericht</p> <p>Perceelnummer</p> <p>Huisnummer</p>	<p>Schaal 1: 1000</p> <p>Kadastrale gemeente Buitenpost</p> <p>Sectie A</p> <p>Perceel 5450</p>	
---	--	---	---

Voor een eensluitend uittreksel, geleverd op 21 augustus 2020
De bewaarder van het kadaster en de openbare registers

Aan dit uittreksel kunnen geen betrouwbare maten worden ontleend.
De Dienst voor het kadaster en de openbare registers behoudt zich de intellectuele eigendomsrechten voor, waaronder het auteursrecht en het databankenrecht.

BIJLAGE 2 (VAN 5)

- Situatietekening

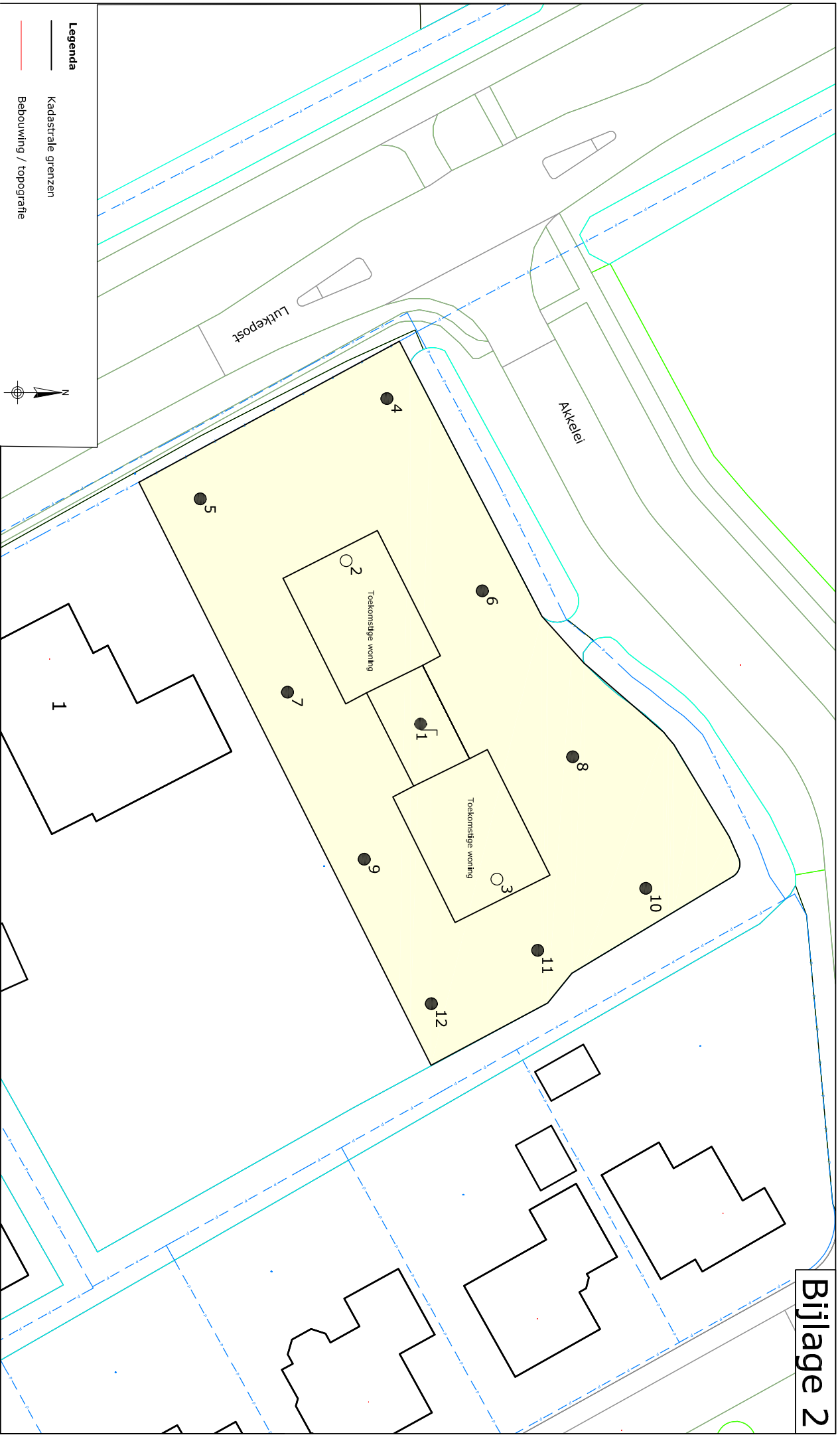

- Legenda**
- Kadastrale grenzen
 - Bebouwing / topografie
 - Onderzoeklocatie
 - Boring tot 0,5 m -r/v
 - Boring tot 2,0 m -r/v
 - Boring + peilbuis

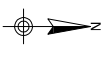

Project:
VO Lutkepost 1, Buitenpost

Omschrijving:
Situering van de monsternamapunten

Formaat:	Schaal:	Fase:	Project nummer:	Tekening nummer:
A4	1:500	Definitief	201649	01
Getek:	Gecont:	Uitgave:	Datum:	
JvdM	DvdM	01	24-08-2020	

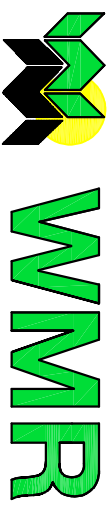

Van Aylvawel 40, 9105 KT Rinsumageast
 Tel.: 0511-425050 Fax: 0511-424184
 www.wmr.nl info@wmr.nl

BIJLAGE 3 (VAN 5)

- Boorprofielen

Classificaties volgens de (Lutum+Silt)-Zand-Grind-driehoek

Grind

	Grind, siltig
	Grind, zwak zandig
	Grind, matig zandig
	Grind, sterk zandig
	Grind, uiterst zandig

Grind als toevoeging

	zwak grindig
	matig grindig
	sterk grindig

Classificaties volgens de OS-Lutum-(Silt+Zand)-driehoek

Veen

	Mineraalarm veen
	Veen, zwak kleiig
	Veen, sterk kleiig
	Veen, zwak zandig
	Veen, sterk zandig

Veen als toevoeging

	zwak humeus
	matig humeus
	sterk humeus

Laagaanduidingen

	Laag zonder dikte (folie, geodoek)
	Proefsleuf (PS)
	Boorgat afgesloten
	ww: 15 l Hoeveelheid werkwater

Peilbuizen

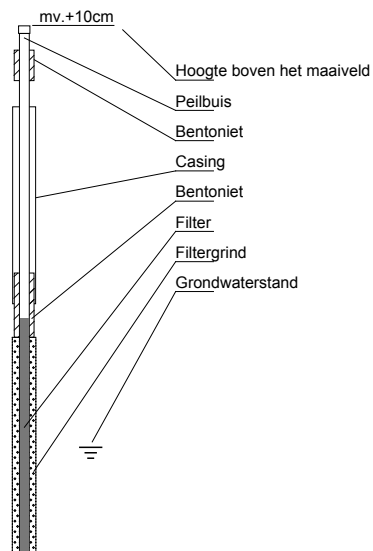

Classificaties volgens de Lutum-Silt-Zand-driehoek

Klei

	Klei, zwak siltig
	Klei, matig siltig
	Klei, sterk siltig
	Klei, uiterst siltig
	Klei, zwak zandig
	Klei, matig zandig
	Klei, sterk zandig

Zand

	Zand, kleiig
	Zand, zwak siltig
	Zand, matig siltig
	Zand, sterk siltig
	Zand, uiterst siltig

Leem

	Leem, zwak zandig
	Leem, sterk zandig

Bijzondere lagen

	Grind
	Asfalt
	Granulaat
	Slakken
	Tegel
	Bestrating
	Water
	Slib
	Anders

Monsters

	Geroerd grondmonster
	Steekbus

Detectie

Olie/water-reactie

- 1 = zwak
- 2 = matig
- 3 = sterk
- 4 = uiterst

PID waarden

- < 0,2 ppm
- 0,2 - 1,0 ppm
- 1,0 - 2,0 ppm
- 2,0 - 10 ppm
- > 10 ppm

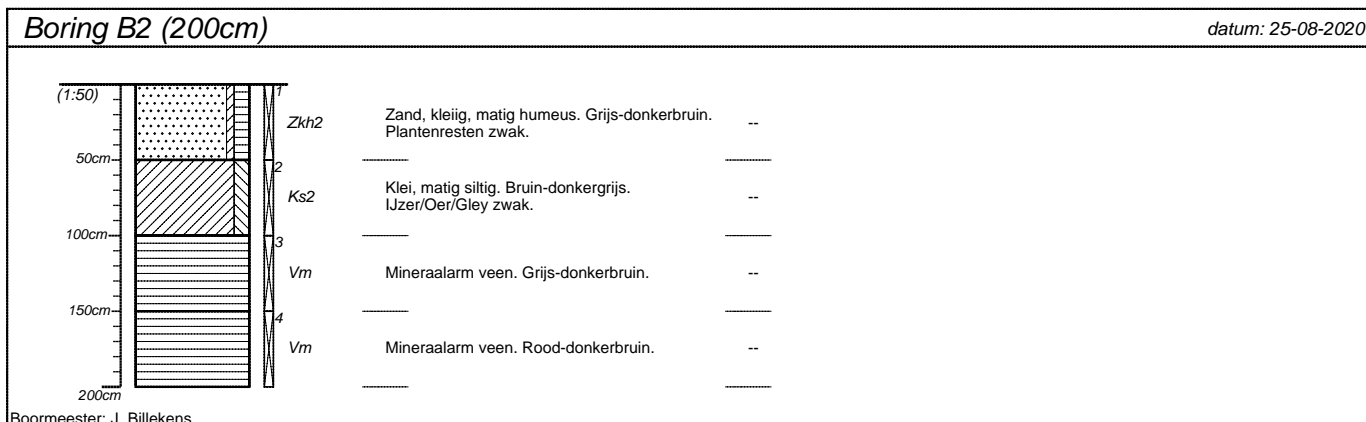
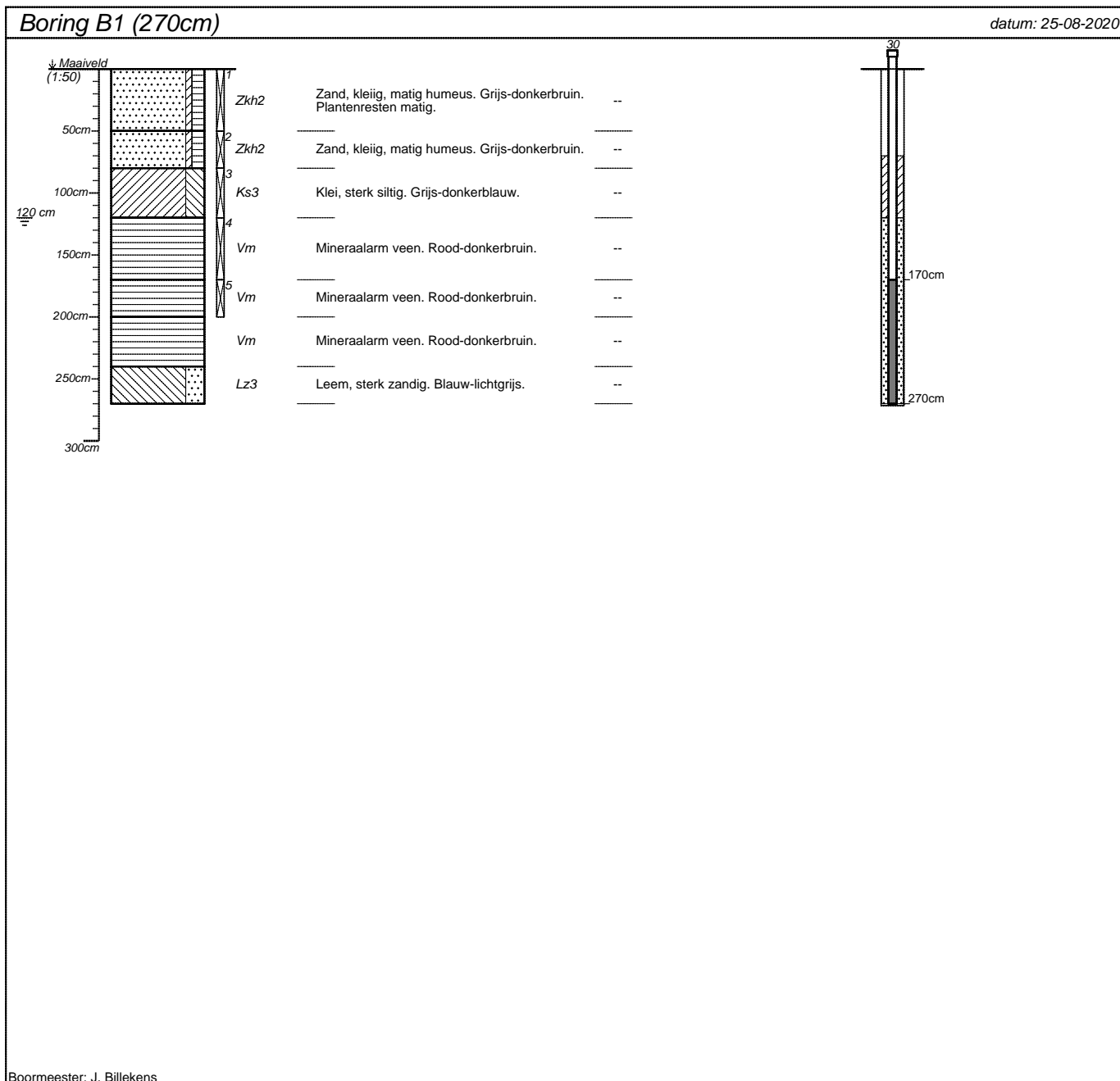

projectnummer 201649	blad 1/4	locatieadres Lutkepost 1	
locatie VO Buitenpost		postcode / plaats Buitenpost	
opdrachtgever Romte advies en ontwikkeling bv		land Nederland	
bureau WMR Rinsumageest bv			

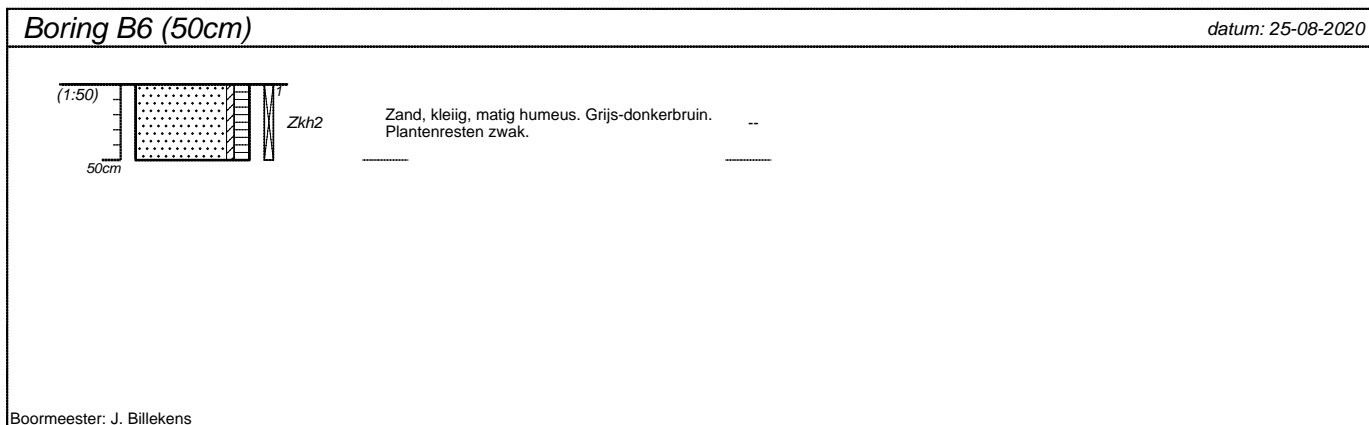
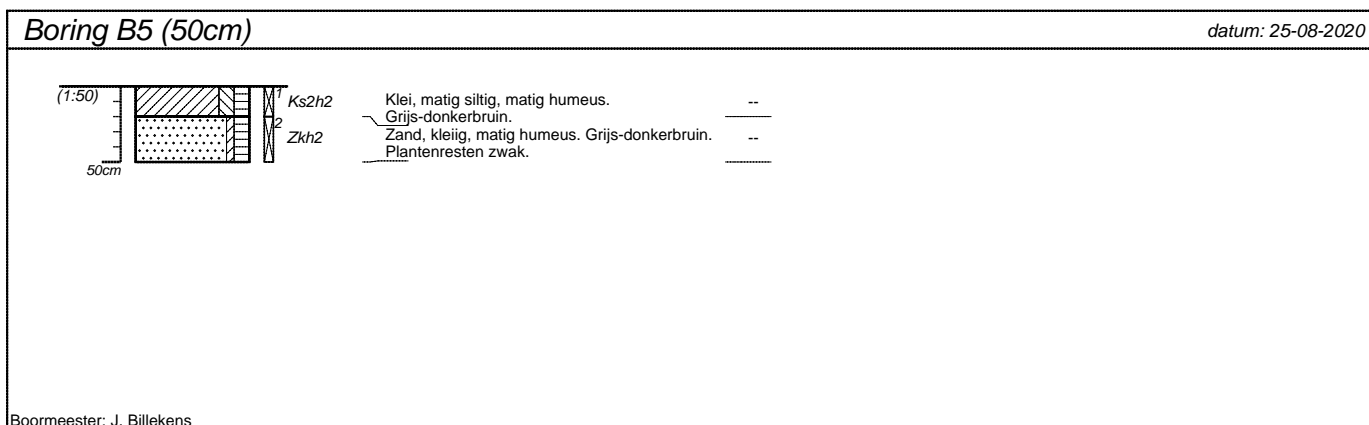
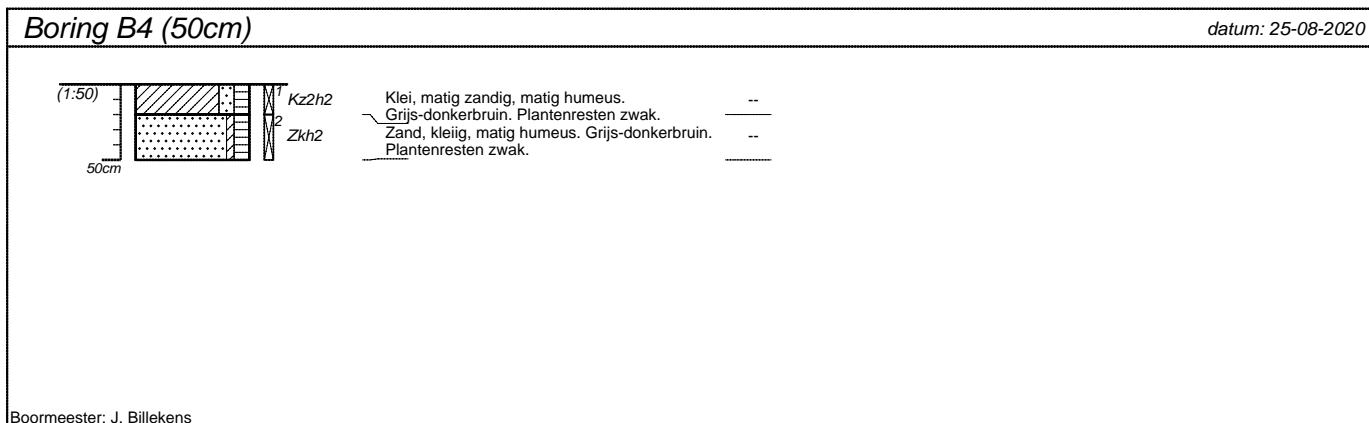
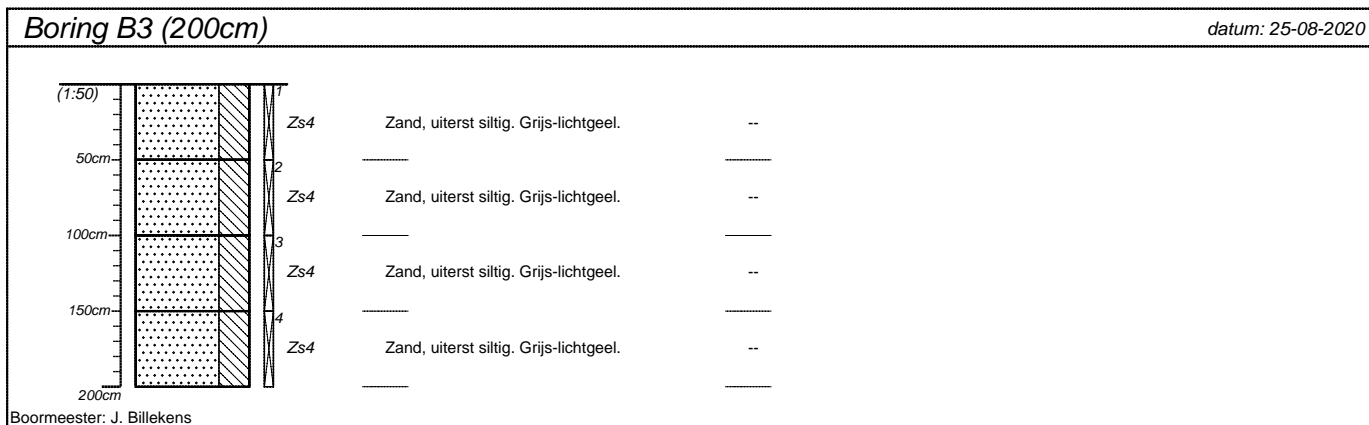

projectnummer 201649	blad 2/4	locatieadres Lutkepost 1	
locatie VO Buitenpost		postcode / plaats Buitenpost	
opdrachtgever Romte advies en ontwikkeling bv		land Nederland	
bureau WMR Rinsumageest bv			

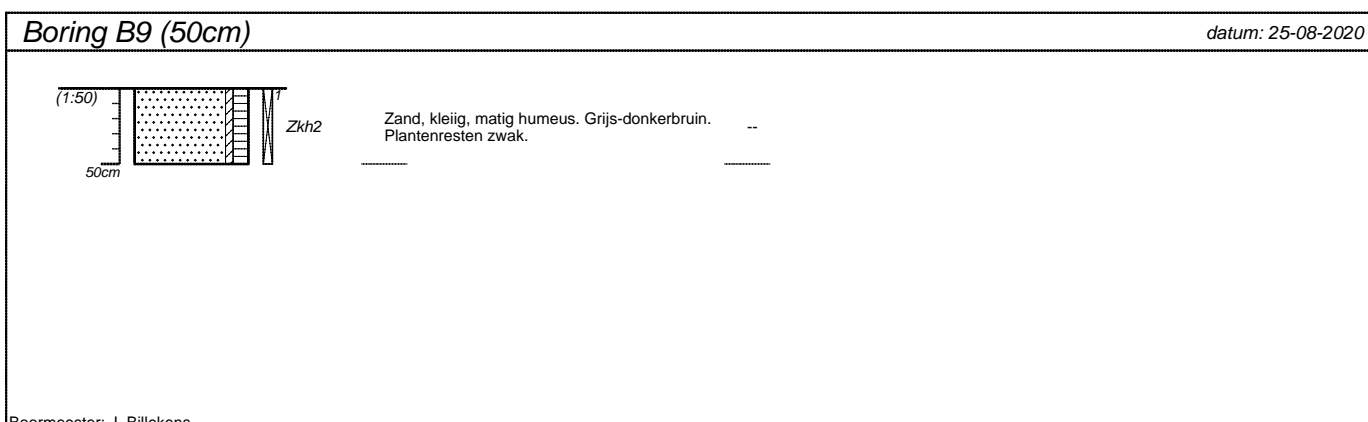
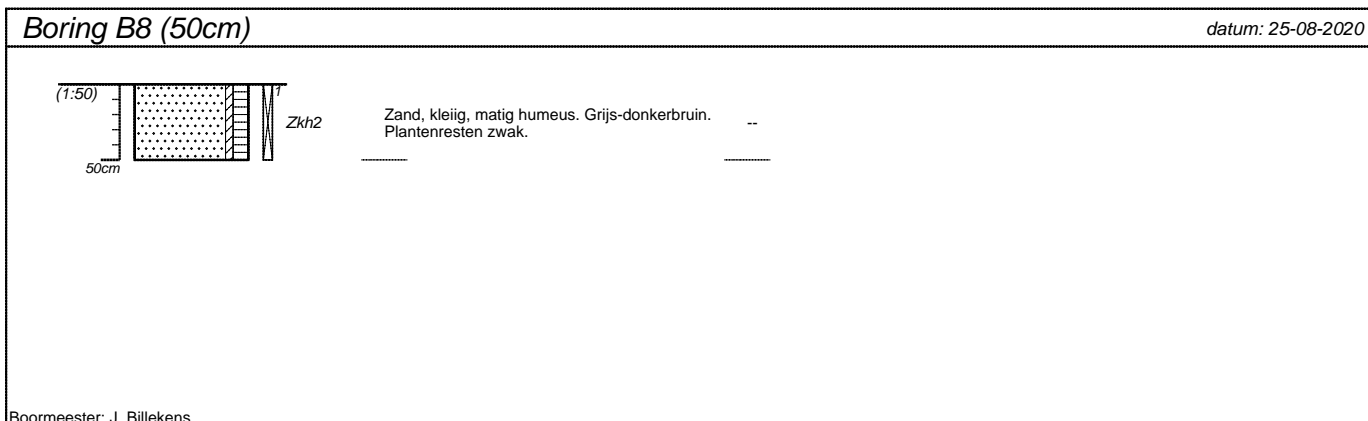
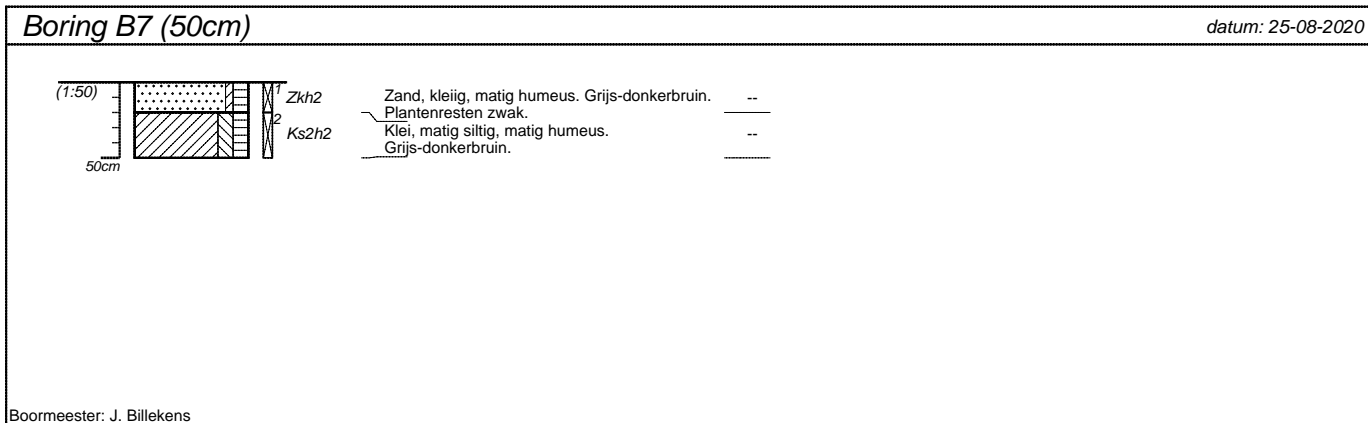

projectnummer 201649	blad 3/4	locatieadres Lutkepost 1	
locatie VO Buitenpost		postcode / plaats Buitenpost	
opdrachtgever Romte advies en ontwikkeling bv		land Nederland	
bureau WMR Rinsumageest bv			

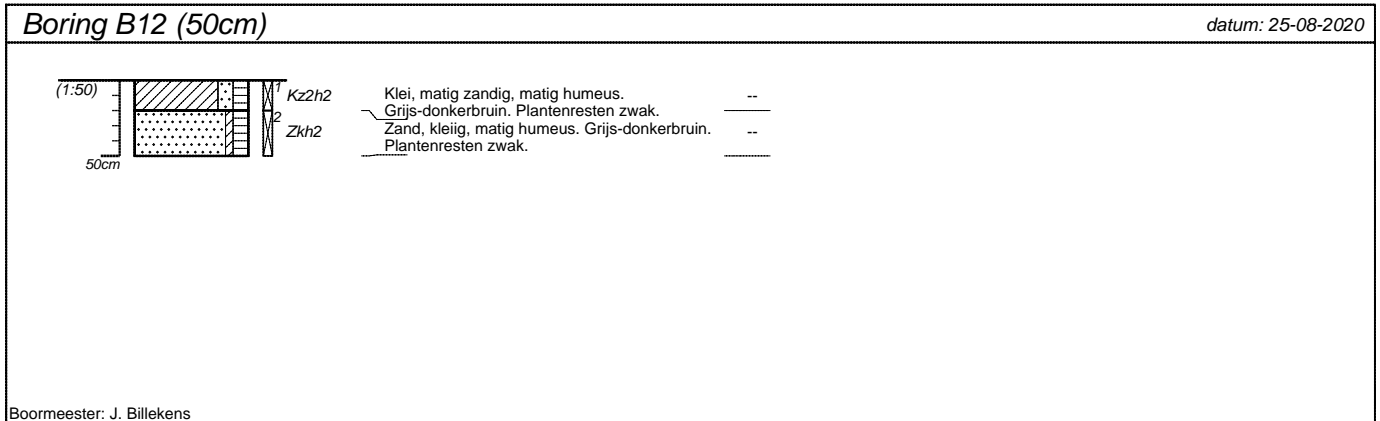
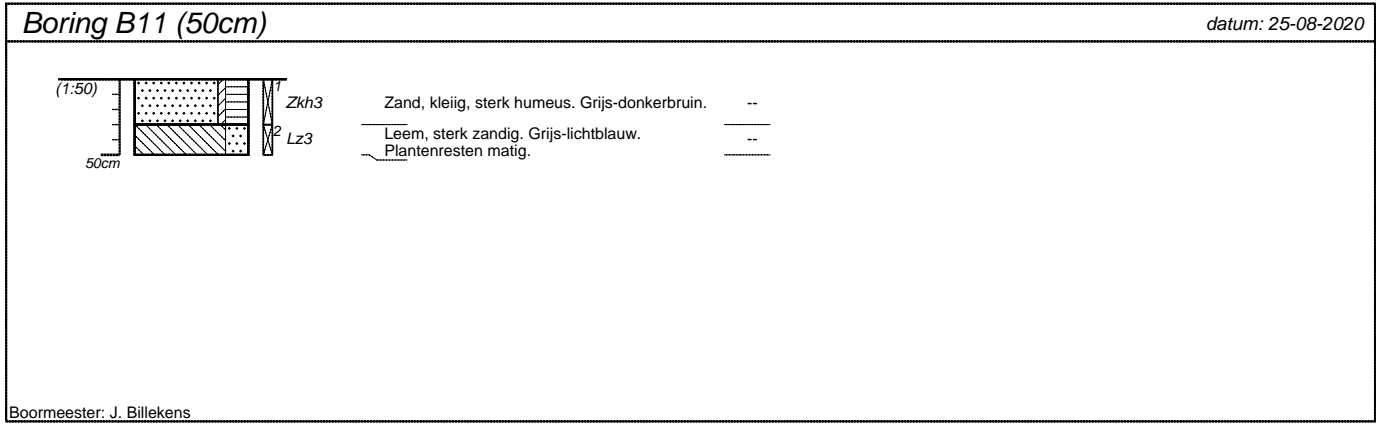

projectnummer 201649	blad 4/4	locatieadres Lutkepost 1	
locatie VO Buitenpost		postcode / plaats Buitenpost	
opdrachtgever Romte advies en ontwikkeling bv		land Nederland	
bureau WMR Rinsumageest bv			

BIJLAGE 4 (VAN 5)

- Analysecertificaten

WMR Rinsumageest B.V.
T.a.v. Jan-Jacob van der Mei
Van Aylvawei 40
9105 KT RINSUMAGEEST

Analyscertificaat

Datum: 28-Aug-2020

Hierbij ontvangt u de resultaten van het navolgende laboratoriumonderzoek.

Certificaatnummer/Versie	2020128489/1
Uw project/verslagnummer	201649
Uw projectnaam	V0 Buitenpost
Uw ordernummer	
Monster(s) ontvangen	25-Aug-2020

Dit certificaat mag uitsluitend in zijn geheel worden gereproduceerd.
De analyse resultaten hebben alleen betrekking op het beproefde object.

De grondmonsters worden tot 4 weken na datum ontvangst bewaard en watermonsters tot 2 weken na datum ontvangst. Zonder tegenbericht worden de monsters nadien afgevoerd.
Indien de monsters langer bewaard dienen te blijven verzoeken wij U dit exemplaar uiterlijk 1 werkdag voor afloop van de standaardbewaarperiode ondertekend aan ons te retourneren. Voor de kosten van het langer bewaren van monsters verwijzen wij naar de prijslijst.

Bewaren tot:

Datum:

Naam:

Handtekening:

Wij vertrouwen erop uw opdracht hiermee naar verwachting te hebben uitgevoerd, mocht U naar aanleiding van dit analyscertificaat nog vragen hebben verzoeken wij U contact op te nemen met de afdeling Verkoop en Advies.

Met vriendelijke groet,

Eurofins Analytico B.V.



Ing. A. Veldhuizen
Technical Manager

Eurofins Analytico B.V.

Gildeweg 42-46
3771 NB Barneveld
P.O. Box 459
3770 AL Barneveld NL

Tel. +31 (0)34 242 63 00
Fax +31 (0)34 242 63 99
E-mail info-env@eurofins.nl
Site www.eurofins.nl

BNP Paribas S.A. 227 9245 25
IBAN: NL71BNPA0227924525
BIC: BNPANL2A
KvK/CoC No. 09088623
BTW/VAT No. NL 8043.14.883.B01

Eurofins Analytico B.V. is ISO 14001: 2015 gecertificeerd door TÜV en erkend door het Vlaamse Gewest (OVAM en Dep. Omgeving), het Brusselse Gewest (BIM), het Waalse Gewest (DGRNE-OWD) en door de overheid van Luxemburg (MEV).

Analysecertificaat

Uw project/verslagnummer	201649	Certificaatnummer/Versie	2020128489/1
Uw projectnaam	V0 Buitenpost	Startdatum	24-Aug-2020
Uw ordernummer		Rapportagedatum	28-Aug-2020/11:19
Monsternemer	Joel Billekens	Bijlage	A, B, C
Monstermatrix	Grond (AS3000)	Pagina	1/2

Analyse	Eenheid	1	2	3
Voorbehandeling				
Cryogeen malen AS3000		Uitgevoerd	Uitgevoerd	Uitgevoerd
Bodemkundige analyses				
S Droge stof	% (m/m)	68.8	72.8	
S Droge stof	% (m/m)			21.4
S Organische stof	% (m/m) ds	10.7	8.7	83.2
Gloeirest	% (m/m) ds	88	90	17
S Korrelgrootte < 2 µm (Lutum)	% (m/m) ds	22.9	24.2	2.0
Metalen				
S Barium (Ba)	mg/kg ds	32	25	<20
S Cadmium (Cd)	mg/kg ds	0.21	<0.20	<0.20
S Kobalt (Co)	mg/kg ds	8.3	6.0	6.7
S Koper (Cu)	mg/kg ds	13	9.9	5.5
S Kwik (Hg)	mg/kg ds	<0.050	<0.050	<0.050
S Molybdeen (Mo)	mg/kg ds	<1.5	<1.5	<1.5
S Nikkel (Ni)	mg/kg ds	17	13	6.8
S Lood (Pb)	mg/kg ds	29	24	<10
S Zink (Zn)	mg/kg ds	71	50	<20
Minerale olie				
Minerale olie (C10-C12)	mg/kg ds	<3.0	<3.0	<12
Minerale olie (C12-C16)	mg/kg ds	<5.0	<5.0	<20
Minerale olie (C16-C21)	mg/kg ds	<5.0	<5.0	<20
Minerale olie (C21-C30)	mg/kg ds	14	15	80
Minerale olie (C30-C35)	mg/kg ds	10.0	14	61
Minerale olie (C35-C40)	mg/kg ds	<6.0	<6.0	<24
S Minerale olie totaal (C10-C40)	mg/kg ds	<35	36	170
Chromatogram olie (GC)			Zie bijl.	Zie bijl.
Polychloorbifenylen, PCB				
S PCB 28	mg/kg ds	<0.0010	<0.0010	<0.0010
S PCB 52	mg/kg ds	<0.0010	<0.0010	<0.0010

Nr.	Monsterschrijving	Datum monstername	Monster nr.
1	MMbg1	25-Aug-2020	11535985
2	MMbg2	25-Aug-2020	11535986
3	MMog	25-Aug-2020	11535987



Q: door RvA geaccrediteerde verrichting
 R: AP04 erkende verrichting
 S: AS SIKB erkende verrichting
 V: VLAREL erkende verrichting

Eurofins Analytico B.V.

Gildeweg 42-46
 3771 NB Barneveld
 P.O. Box 459
 3770 AL Barneveld NL
 Tel. +31 (0)34 242 63 00
 Fax +31 (0)34 242 63 99
 E-mail info-env@eurofins.nl
 Site www.eurofins.nl

BNP Paribas S.A. 227 9245 25
 IBAN: NL71BNPA0227924525
 BIC: BNPANL2A
 KvK/CoC No. 09088623
 BTW/VAT No. NL 8043.14.883.B01

Dit certificaat mag uitsluitend in zijn geheel worden gereproduceerd.
 Eurofins Analytico B.V. is ISO 14001: 2015 gecertificeerd door TÜV en erkend door het Vlaamse Gewest (OVAM en Dep. Omgeving), het Brusselse Gewest (BIM), het Waalse Gewest (DGRNE-OWD) en door de overheid van Luxemburg (MEV).



Analysecertificaat

Uw project/verslagnummer	201649	Certificaatnummer/Versie	2020128489/1
Uw projectnaam	V0 Buitenpost	Startdatum	24-Aug-2020
Uw ordernummer		Rapportagedatum	28-Aug-2020/11:19
Monsternemer	Joel Billekens	Bijlage	A, B, C
Monstermatrix	Grond (AS3000)	Pagina	2/2

Analyse	Eenheid	1	2	3
S PCB 101	mg/kg ds	<0.0010	<0.0010	<0.0010
S PCB 118	mg/kg ds	<0.0010	<0.0010	<0.0010
S PCB 138	mg/kg ds	<0.0010	<0.0010	<0.0010
S PCB 153	mg/kg ds	<0.0010	<0.0010	<0.0010
S PCB 180	mg/kg ds	<0.0010	<0.0010	<0.0010
S PCB (som 7) (factor 0,7)	mg/kg ds	0.0049 ¹⁾	0.0049 ¹⁾	0.0049 ¹⁾
Polycyclische Aromatische Koolwaterstoffen, PAK				
S Naftaleen	mg/kg ds	<0.050	<0.050	<0.050
S Fenanthreen	mg/kg ds	0.066	<0.050	0.30
S Anthraceen	mg/kg ds	<0.050	<0.050	0.057
S Fluorantheen	mg/kg ds	0.11	<0.050	0.18
S Benzo(a)anthraceen	mg/kg ds	<0.050	<0.050	<0.050
S Chryseen	mg/kg ds	0.054	<0.050	<0.050
S Benzo(k)fluorantheen	mg/kg ds	<0.050	<0.050	<0.050
S Benzo(a)pyreen	mg/kg ds	<0.050	<0.050	<0.050
S Benzo(ghi)peryleen	mg/kg ds	<0.050	<0.050	<0.050
S Indeno(123-cd)pyreen	mg/kg ds	<0.050	<0.050	<0.050
S PAK VROM (10) (factor 0,7)	mg/kg ds	0.47	0.35 ¹⁾	0.79

Nr.	Monsteromschrijving	Datum monstername	Monster nr.
1	MMbg1	25-Aug-2020	11535985
2	MMbg2	25-Aug-2020	11535986
3	MMog	25-Aug-2020	11535987

Eurofins Analytico B.V.

Gildeweg 42-46
3771 NB Barneveld
P.O. Box 459
3770 AL Barneveld NL

Tel. +31 (0)34 242 63 00
Fax +31 (0)34 242 63 99
E-mail info-env@eurofins.nl
Site www.eurofins.nl

BNP Paribas S.A. 227 9245 25
IBAN: NL71BNPA0227924525
BIC: BNPANL2A
KvK/CoC No. 09088623
BTW/VAT No. NL 8043.14.883.B01



Q: door RvA geaccrediteerde verrichting
R: AP04 erkende verrichting
S: AS SIKB erkende verrichting
V: VLAREL erkende verrichting

Dit certificaat mag uitsluitend in zijn geheel worden gereproduceerd.
Eurofins Analytico B.V. is ISO 14001: 2015 gecertificeerd door TÜV en erkend door het Vlaamse Gewest (OVAM en Dep. Omgeving), het Brusselse Gewest (BIM), het Waalse Gewest (DGRNE-OWD) en door de overheid van Luxemburg (MEV).

Akkoord
Pr.coörd.





Bijlage (A) met deelmonsterinformatie behorende bij analysecertificaat 2020128489/1

Pagina 1/1

Monster nr.	Boornr	Omschrijving	Van	Tot	Barcode	Monstername ID/Monsteromsch.
11535985	B1.1(0-50)		0	50	0538193963	MMbg1
11535985	B4.2(20-50)		20	50	0538193937	MMbg1
11535985	B5.2(20-50)		20	50	0538194168	MMbg1
11535985	B6.1(0-50)		0	50	0538194163	MMbg1
11535985	B7.1(0-20)		0	20	0538193958	MMbg1
11535985	B11.1(0-30)		0	30	0538194167	MMbg1
11535985	B2.1(0-50)		0	50	0538193979	MMbg1
11535986	B8.1(0-50)		0	50	0538194174	MMbg2
11535986	B9.1(0-50)		0	50	0538194162	MMbg2
11535986	B10.2(30-50)		30	50	0538193933	MMbg2
11535986	B12.2(20-50)		20	50	0538193935	MMbg2
11535987	B1.4(120-170)		120	170	0538194175	MMog
11535987	B1.5(170-200)		170	200	0538194166	MMog
11535987	B2.3(100-150)		100	150	0538194127	MMog
11535987	B2.4(150-200)		150	200	0538194173	MMog



Eurofins Analytico B.V.

Gildeweg 42-46
 3771 NB Barneveld
 P.O. Box 459
 3770 AL Barneveld NL
 Tel. +31 (0)34 242 63 00
 Fax +31 (0)34 242 63 99
 E-mail info-env@eurofins.nl
 Site www.eurofins.nl

BNP Paribas S.A. 227 9245 25
 IBAN: NL71BNPA0227924525
 BIC: BNPANL2A
 KvK/CoC No. 09088623
 BTW/VAT No. NL 8043.14.883.B01

Eurofins Analytico B.V. is ISO 14001: 2015 gecertificeerd door TÜV en erkend door het Vlaamse Gewest (OVAM en Dep. Omgeving), het Brusselse Gewest (BIM), het Waalse Gewest (DGRNE-OWD) en door de overheid van Luxemburg (MEV).

**Bijlage (B) met opmerkingen behorende bij analysecertificaat 2020128489/1**

Pagina 1/1

Opmerking 1)De toetswaarde van de som is gelijk aan de sommatie van $0,7 \cdot RG$ **Eurofins Analytico B.V.**

Gildeweg 42-46 Tel. +31 (0)34 242 63 00
3771 NB Barneveld Fax +31 (0)34 242 63 99
P.O. Box 459 E-mail info-env@eurofins.nl
3770 AL Barneveld NL Site www.eurofins.nl

BNP Paribas S.A. 227 9245 25
IBAN: NL71BNPA0227924525
BIC: BNPNL2A
KvK/CoC No. 09088623
BTW/VAT No. NL 8043.14.883.B01

Eurofins Analytico B.V. is ISO 14001: 2015 gecertificeerd door TÜV en erkend door het Vlaamse Gewest (OVAM en Dep. Omgeving), het Brusselse Gewest (BIM), het Waalse Gewest (DGRNE-OWD) en door de overheid van Luxemburg (MEV).



Bijlage (C) met methodeverwijzingen behorende bij analysecertificaat 2020128489/1

Pagina 1/1

Analyse	Methode	Techniek	Methode referentie
Voorbehandeling			
Cryogeen malen	W0106	Voorbehandeling	AS3000
Bodemkundige analyses			
Droge stof	W0104	Gravimetrie	pb 3010-2 en NEN-EN 15934
Droge Stof	W0104	Gravimetrie	pb 3010-2 en NEN-EN 15934
Organische stof (gloeiverlies)	W0109	Gravimetrie	pb 3010-3 en NEN 5754
Korrelgrootte < 2 µm (lutum)	W0171	Sedimentatie	pb 3010-4 en NEN 5753
Metalen			
Barium (Ba)	W0423	ICP-MS	pb 3010-5 en NEN-EN-ISO 17294-2
Cadmium (Cd)	W0423	ICP-MS	pb 3010-5 en NEN-EN-ISO 17294-2
Kobalt (Co)	W0423	ICP-MS	pb 3010-5 en NEN-EN-ISO 17294-2
Koper (Cu)	W0423	ICP-MS	pb 3010-5 en NEN-EN-ISO 17294-2
Kwik (Hg)	W0423	ICP-MS	pb 3010-5 en NEN-EN-ISO 17294-2
Molybdeen (Mo)	W0423	ICP-MS	pb 3010-5 en NEN-EN-ISO 17294-2
Nikkel (Ni)	W0423	ICP-MS	pb 3010-5 en NEN-EN-ISO 17294-2
Lood (Pb)	W0423	ICP-MS	pb 3010-5 en NEN-EN-ISO 17294-2
Zink (Zn)	W0423	ICP-MS	pb 3010-5 en NEN-EN-ISO 17294-2
Minerale olie			
Minerale Olie (C10-C40)	W0202	GC-FID	pb 3010-7 en NEN-EN-ISO 16703
Chromatogram M0 (GC)	W0202	GC-FID	NEN-EN-ISO 16703
Polychloorbifenylen, PCB			
PCB (7)	W0271	GC-MS	pb 3010-8 en NEN 6980
Polycyclische Aromatische Koolwaterstoffen, PAK			
PAK som AS3000/AP04	W0271	GC-MS	pb. 3010-6 en NEN-ISO 18287
PAK (10) (VR0M)	W0271	GC-MS	pb. 3010-6 en NEN-ISO 18287

Nadere informatie over de toegepaste onderzoeksmethoden alsmede een classificatie van de meetonzekerheid staan vermeld in ons overzicht "Specificaties analysemethoden", versie juni 2020.

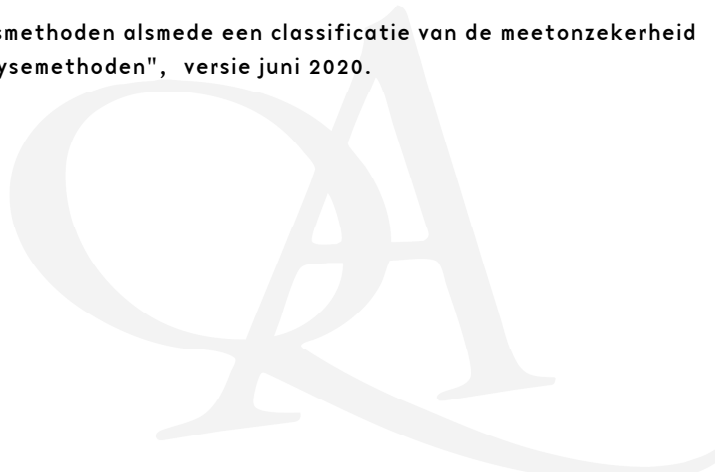

Sample ID.: 11535986
Certificate no.: 2020128489
Sample description.: MMbg2
V

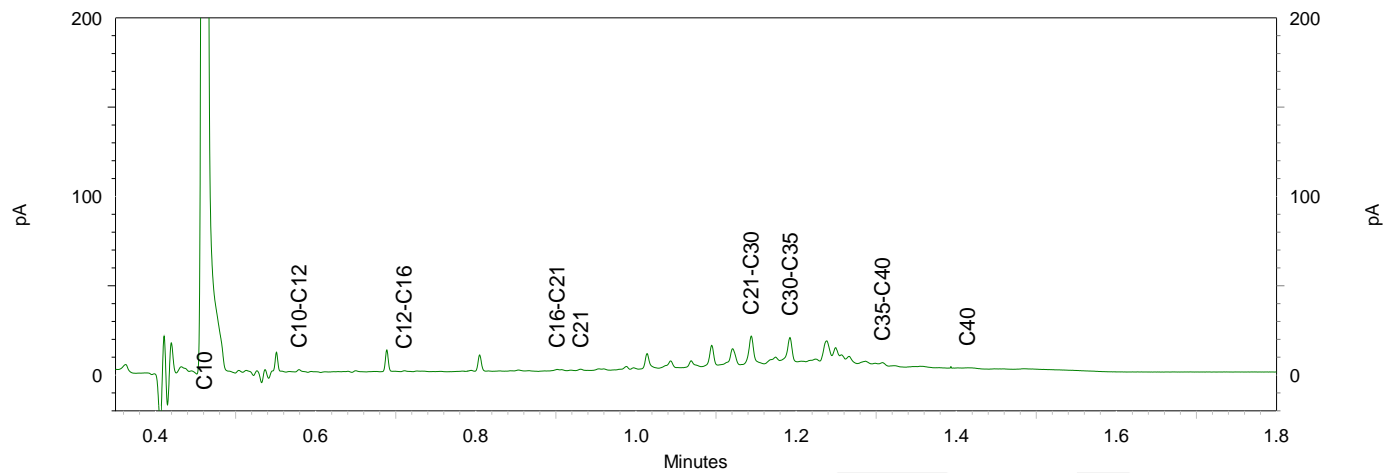
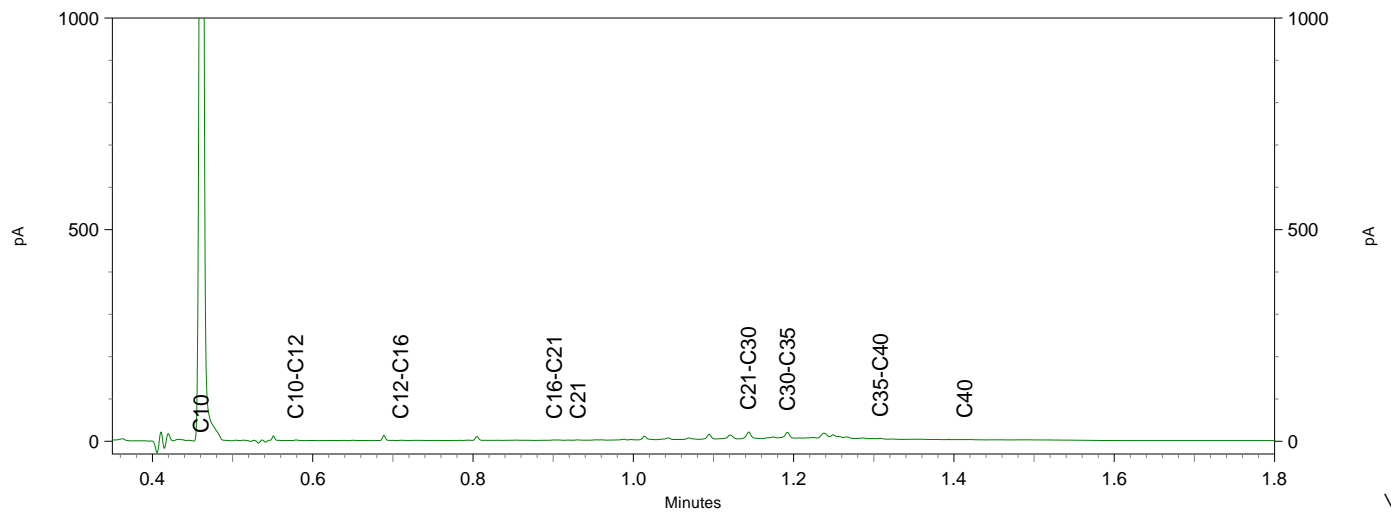
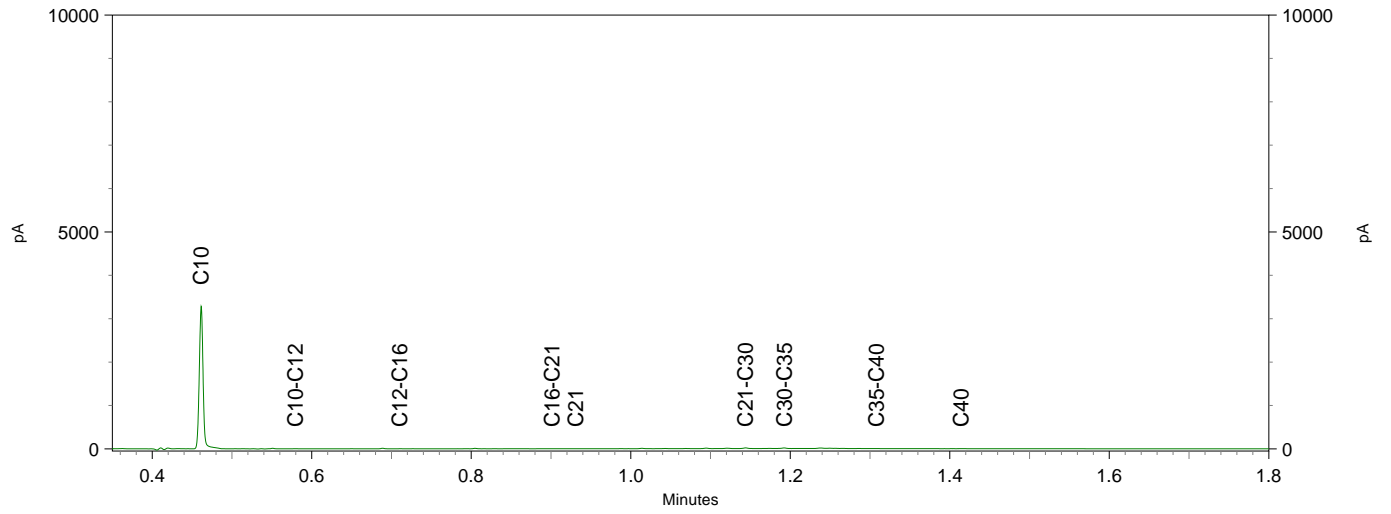

Sample ID.: 11535987
 Certificate no.: 2020128489
 Sample description.: MMog
 V

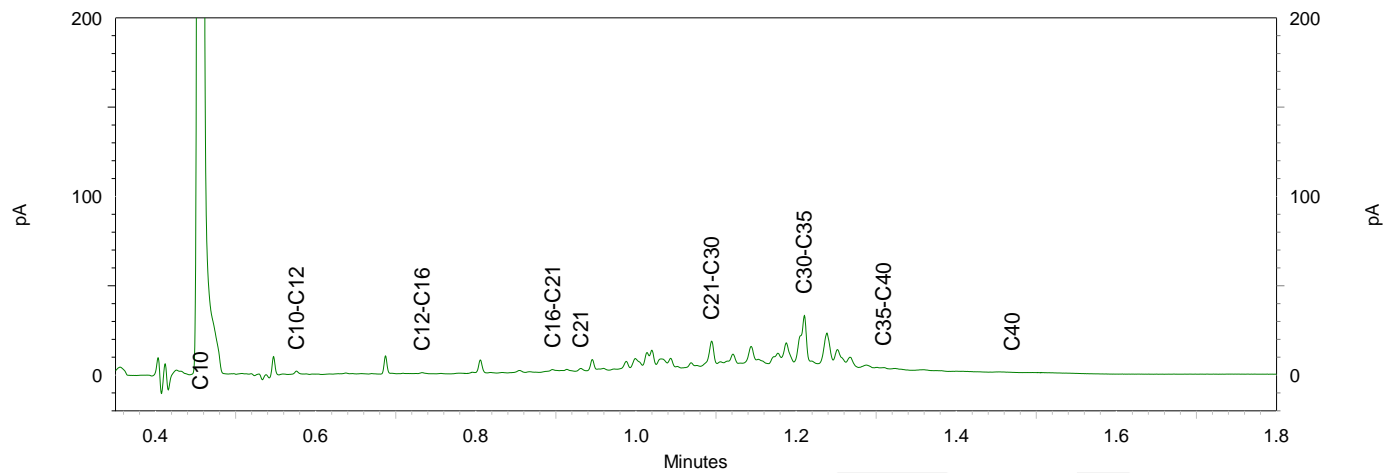
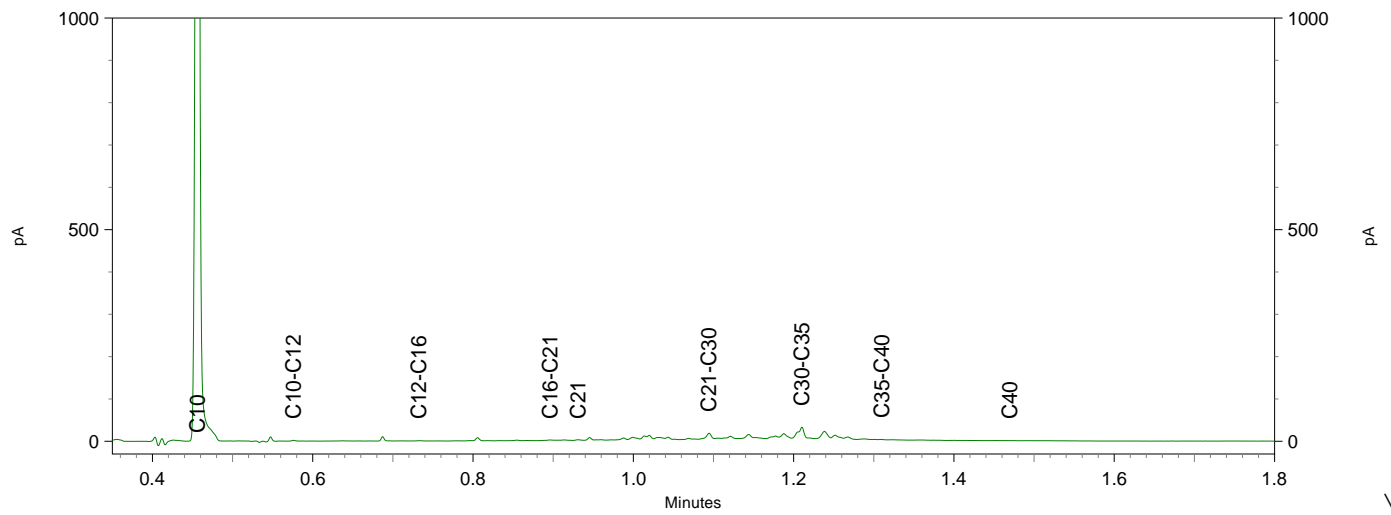
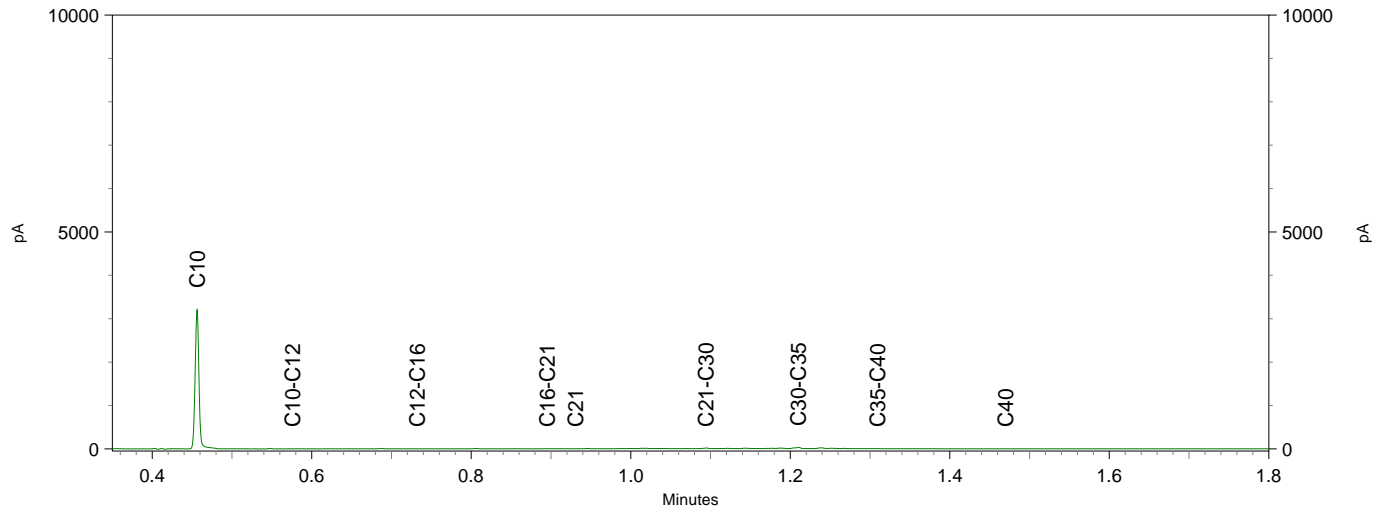



WMR Rinsumageest B.V.
T.a.v. Jan-Jacob van der Mei
Van Aylvawei 40
9105 KT RINSUMAGEEST

Analyscertificaat

Datum: 08-Sep-2020

Hierbij ontvangt u de resultaten van het navolgende laboratoriumonderzoek.

Certificaatnummer/Versie	2020133296/1
Uw project/verslagnummer	201649
Uw projectnaam	V0 Buitenpost
Uw ordernummer	
Monster(s) ontvangen	02-Sep-2020

Dit certificaat mag uitsluitend in zijn geheel worden gereproduceerd.
De analyse resultaten hebben alleen betrekking op het beproefde object.

De grondmonsters worden tot 4 weken na datum ontvangst bewaard en watermonsters tot 2 weken na datum ontvangst. Zonder tegenbericht worden de monsters nadien afgevoerd.
Indien de monsters langer bewaard dienen te blijven verzoeken wij U dit exemplaar uiterlijk 1 werkdag voor afloop van de standaardbewaarperiode ondertekend aan ons te retourneren. Voor de kosten van het langer bewaren van monsters verwijzen wij naar de prijslijst.

Bewaren tot:

Datum:

Naam:

Handtekening:

Wij vertrouwen erop uw opdracht hiermee naar verwachting te hebben uitgevoerd, mocht U naar aanleiding van dit analyscertificaat nog vragen hebben verzoeken wij U contact op te nemen met de afdeling Verkoop en Advies.

Met vriendelijke groet,

Eurofins Analytico B.V.



Ing. A. Veldhuizen
Technical Manager

Eurofins Analytico B.V.

Gildeweg 42-46
3771 NB Barneveld
P.O. Box 459
3770 AL Barneveld NL

Tel. +31 (0)34 242 63 00
Fax +31 (0)34 242 63 99
E-mail info-env@eurofins.nl
Site www.eurofins.nl

BNP Paribas S.A. 227 9245 25
IBAN: NL71BNPA0227924525
BIC: BNPANL2A
KvK/CoC No. 09088623
BTW/VAT No. NL 8043.14.883.B01

Eurofins Analytico B.V. is ISO 14001: 2015 gecertificeerd door TÜV en erkend door het Vlaamse Gewest (OVAM en Dep. Omgeving), het Brusselse Gewest (BIM), het Waalse Gewest (DGRNE-OWD) en door de overheid van Luxemburg (MEV).



Analysecertificaat

Uw project/verslagnummer 201649
 Uw projectnaam V0 Buitenpost
 Uw ordernummer

Monsternemer Joel Billekens
 Monstermatrix Water (AS3000)

Certificaatnummer/Versie 2020133296/1
 Startdatum 02-Sep-2020
 Rapportagedatum 08-Sep-2020/11:53
 Bijlage A, B, C
 Pagina 1/2

Analyse	Eenheid	1
Metalen		
S Barium (Ba)	µg/L	100
S Cadmium (Cd)	µg/L	<0.20
S Kobalt (Co)	µg/L	5.6
S Koper (Cu)	µg/L	<2.0
S Kwik (Hg)	µg/L	<0.050
S Molybdeen (Mo)	µg/L	58
S Nikkel (Ni)	µg/L	8.7
S Lood (Pb)	µg/L	<2.0
S Zink (Zn)	µg/L	<10
Vluchtige Aromatische Koolwaterstoffen		
S Benzeen	µg/L	<0.20
S Toluene	µg/L	8.9
S Ethylbenzeen	µg/L	<0.20
S o-Xyleen	µg/L	<0.10
S m, p-Xyleen	µg/L	<0.20
S Xylenen (som) factor 0,7	µg/L	0.21 ¹⁾
BTEX (som)	µg/L	8.9
S Naftaleen	µg/L	<0.020
S Styreen	µg/L	<0.20
Vluchtige organische halogeenkoolwaterstoffen		
S Dichloormethaan	µg/L	<0.20
S Trichloormethaan	µg/L	<0.20
S Tetrachloormethaan	µg/L	<0.10
S Trichlooretheen	µg/L	<0.20
S Tetrachlooretheen	µg/L	<0.10
S 1,1-Dichloorethaan	µg/L	<0.20
S 1,2-Dichloorethaan	µg/L	<0.20
S 1,1,1-Trichloorethaan	µg/L	<0.10
S 1,1,2-Trichloorethaan	µg/L	<0.10
S cis 1,2-Dichlooretheen	µg/L	<0.10

Nr. Monsteromschrijving

1 Peilbuis 1

Datum monstername

02-Sep-2020

Monster nr.

11550527

Eurofins Analytico B.V.

Gildeweg 42-46
 3771 NB Barneveld
 P.O. Box 459
 3770 AL Barneveld NL
 Tel. +31 (0)34 242 63 00
 Fax +31 (0)34 242 63 99
 E-mail info-env@eurofins.nl
 Site www.eurofins.nl

BNP Paribas S.A. 227 9245 25
 IBAN: NL71BNPA0227924525
 BIC: BNPANL2A
 KvK/CoC No. 09088623
 BTW/VAT No. NL 8043.14.883.B01



Q: door RvA geaccrediteerde verrichting
 A: AP04 erkende verrichting
 S: AS SIKB erkende verrichting
 V: VLAREL erkende verrichting

Dit certificaat mag uitsluitend in zijn geheel worden gereproduceerd.
 Eurofins Analytico B.V. is ISO 14001: 2015 gecertificeerd door TÜV en erkend door het Vlaamse Gewest (OVAM en Dep. Omgeving), het Brusselse Gewest (BIM), het Waalse Gewest (DGRNE-OWD) en door de overheid van Luxemburg (MEV).





Analysecertificaat

Uw project/verslagnummer 201649
 Uw projectnaam V0 Buitenpost
 Uw ordernummer

 Monsternemer Joel Billekens
 Monstermatrix Water (AS3000)

Certificaatnummer/Versie 2020133296/1
 Startdatum 02-Sep-2020
 Rapportagedatum 08-Sep-2020/11:53
 Bijlage A, B, C
 Pagina 2/2

Analyse	Eenheid	1
S trans 1,2-Dichlooretheen	µg/L	<0.10
CKW (som)	µg/L	<1.6
S Tribroommethaan	µg/L	<0.20
S Vinylchloride	µg/L	<0.10
S 1,1-Dichlooretheen	µg/L	<0.10
S 1,2-Dichloorethenen (Som) factor 0,7	µg/L	0.14 ¹⁾
S 1,1-Dichloorpropaan	µg/L	<0.20
S 1,2-Dichloorpropaan	µg/L	<0.20
S 1,3-Dichloorpropaan	µg/L	<0.20
S Dichloorpropanen som factor 0.7	µg/L	0.42
Minerale olie		
Minerale olie (C10-C12)	µg/L	<10
Minerale olie (C12-C16)	µg/L	<10
Minerale olie (C16-C21)	µg/L	<10
Minerale olie (C21-C30)	µg/L	<15
Minerale olie (C30-C35)	µg/L	<10
Minerale olie (C35-C40)	µg/L	<10
S Minerale olie totaal (C10-C40)	µg/L	<50

Nr. Monsteroomschrijving

1 Peilbuis 1

Datum monstername

02-Sep-2020

Monster nr.

11550527

Eurofins Analytico B.V.

Gildeweg 42-46
 3771 NB Barneveld
 P.O. Box 459
 3770 AL Barneveld NL
 Tel. +31 (0)34 242 63 00
 Fax +31 (0)34 242 63 99
 E-mail info-env@eurofins.nl
 Site www.eurofins.nl

BNP Paribas S.A. 227 9245 25
 IBAN: NL71BNPA0227924525
 BIC: BNPANL2A
 KvK/CoC No. 09088623
 BTW/VAT No. NL 8043.14.883.B01



Q: door RvA geaccrediteerde verrichting
 A: AP04 erkende verrichting
 S: AS SIKB erkende verrichting
 V: VLAREL erkende verrichting

Dit certificaat mag uitsluitend in zijn geheel worden gereproduceerd.
 Eurofins Analytico B.V. is ISO 14001: 2015 gecertificeerd door TÜV en erkend door het Vlaamse Gewest (OVAM en Dep. Omgeving), het Brusselse Gewest (BIM), het Waalse Gewest (DGRNE-OWD) en door de overheid van Luxemburg (MEV).

Akkoord
 Pr.coörd.



PB



Bijlage (A) met deelmonsterinformatie behorende bij analysecertificaat 2020133296/1

Monster nr.	Boornr	Omschrijving	Van	Tot	Barcode	Monstername ID/Monsteromsch.
11550527					0800915671	Peilbuis 1
11550527					0680456479	Peilbuis 1
11550527					0680456506	Peilbuis 1



Eurofins Analytico B.V.

Gildeweg 42-46
 3771 NB Barneveld
 P.O. Box 459
 3770 AL Barneveld NL

Tel. +31 (0)34 242 63 00
 Fax +31 (0)34 242 63 99
 E-mail info-env@eurofins.nl
 Site www.eurofins.nl

BNP Paribas S.A. 227 9245 25
 IBAN: NL71BNPA0227924525
 BIC: BNPANL2A
 KvK/CoC No. 09088623
 BTW/VAT No. NL 8043.14.883.B01

Eurofins Analytico B.V. is ISO 14001: 2015 gecertificeerd door TÜV en erkend door het Vlaamse Gewest (OVAM en Dep. Omgeving), het Brusselse Gewest (BIM), het Waalse Gewest (DGRNE-OWD) en door de overheid van Luxemburg (MEV).

**Bijlage (B) met opmerkingen behorende bij analysecertificaat 2020133296/1**

Pagina 1/1

Opmerking 1)De toetswaarde van de som is gelijk aan de sommatie van $0,7 \cdot RG$ **Eurofins Analytico B.V.**

Gildeweg 42-46 Tel. +31 (0)34 242 63 00
3771 NB Barneveld Fax +31 (0)34 242 63 99
P.O. Box 459 E-mail info-env@eurofins.nl
3770 AL Barneveld NL Site www.eurofins.nl

BNP Paribas S.A. 227 9245 25
IBAN: NL71BNPA0227924525
BIC: BNPNL2A
KvK/CoC No. 09088623
BTW/VAT No. NL 8043.14.883.B01

Eurofins Analytico B.V. is ISO 14001: 2015 gecertificeerd door TÜV en erkend door het Vlaamse Gewest (OVAM en Dep. Omgeving), het Brusselse Gewest (BIM), het Waalse Gewest (DGRNE-OWD) en door de overheid van Luxemburg (MEV).



Bijlage (C) met methodeverwijzingen behorende bij analysecertificaat 2020133296/1

Pagina 1/1

Analyse	Methode	Techniek	Methode referentie
Metalen			
Barium (Ba)	W0421	ICP-MS	pb 3110-3 en NEN-EN-ISO 17294-2
Cadmium (Cd)	W0421	ICP-MS	pb 3110-3 en NEN-EN-ISO 17294-2
Kobalt (Co)	W0421	ICP-MS	pb 3110-3 en NEN-EN-ISO 17294-2
Koper (Cu)	W0421	ICP-MS	pb 3110-3 en NEN-EN-ISO 17294-2
Kwik (Hg)	W0421	ICP-MS	pb 3110-3 en NEN-EN-ISO 17294-2
Molybdeen (Mo)	W0421	ICP-MS	pb 3110-3 en NEN-EN-ISO 17294-2
Nikkel (Ni)	W0421	ICP-MS	pb 3110-3 en NEN-EN-ISO 17294-2
Lood (Pb)	W0421	ICP-MS	pb 3110-3 en NEN-EN-ISO 17294-2
Zink (Zn)	W0421	ICP-MS	pb 3110-3 en NEN-EN-ISO 17294-2
Vluchtige Aromatische Koolwaterstoffen			
Xylenen som AS3000	W0254	HS-GC-MS	pb 3130-1
Aromaten (BTEXN)	W0254	HS-GC-MS	pb 3130-1
Styreen	W0254	HS-GC-MS	pb 3130-1
Vluchtige organische halogeenkoolwaterstoffen			
VOCl (11)	W0254	HS-GC-MS	pb 3130-1
Tribroommethaan (Bromoform)	W0254	HS-GC-MS	pb 3130-1
Vinylchloride	W0254	HS-GC-MS	pb 3130-1
1,1-Dichlooretheen	W0254	HS-GC-MS	pb 3130-1
DiClEtheen som AS3000	W0254	HS-GC-MS	pb 3130-1
1,1-Dichloorpropaan	W0254	HS-GC-MS	pb 3130-1
1,2-Dichloorpropaan	W0254	HS-GC-MS	pb 3130-1
1,3-Dichloorpropaan	W0254	HS-GC-MS	pb 3130-1
DiChlprop. som AS3000	W0254	HS-GC-MS	pb 3130-1
Minerale olie			
Minerale olie (C10-C40)	W0215	GC-FID	pb 3110-5

Nadere informatie over de toegepaste onderzoeksmethoden alsmede een classificatie van de meetonzekerheid staan vermeld in ons overzicht "Specificaties analysemethoden", versie juni 2020.

BIJLAGE 5 (VAN 5)

- Toetsingsresultaten

BoToVa T12 Toetsing Wbb grond

Projectnummer 201649
 Projectnaam VO Buitenpost
 Ordernummer
 Datum monsternamen 25-08-2020
 Monsternemer Joel Billekens
 Certificaatnummer 2020128489
 Startdatum 24-08-2020
 Rapportagedatum 28-08-2020

Analyse	Eenheid	1	GSSD	Oordeel	RG	AW	T	I
Bodemtype correctie								
Organische stof		10,7						
Korrelgrootte < 2 µm (Lutum)		22,9						
Voorbehandeling								
Cryogeen malen AS3000								
Bodemkundige analyses								
Droge stof	% (m/m)	68,8	68,8					
Organische stof	% (m/m) ds	10,7	10,7					
Gloeiorest	% (m/m) ds	88						
Korrelgrootte < 2 µm (Lutum)	% (m/m) ds	22,9	22,9					
Metalen								
Barium (Ba)	mg/kg ds	32	34,33		20	190	555	920
Cadmium (Cd)	mg/kg ds	0,21	0,21	-	0,2	0,6	6,8	13
Kobalt (Co)	mg/kg ds	8,3	8,88	-	3	15	103	190
Koper (Cu)	mg/kg ds	13	13,31	-	5	40	115	190
Kwik (Hg)	mg/kg ds	<0,050	0,0357	-	0,05	0,15	18,1	36
Molybdeen (Mo)	mg/kg ds	<1,5	1,05	-	1,5	1,5	95,8	190
Nikkel (Ni)	mg/kg ds	17	18,09	-	4	35	67,5	100
Lood (Pb)	mg/kg ds	29	29,49	-	10	50	290	530
Zink (Zn)	mg/kg ds	71	73,77	-	20	140	430	720
Minerale olie								
Minerale olie (C10-C12)	mg/kg ds	<3,0	1,963					
Minerale olie (C12-C16)	mg/kg ds	<5,0	3,271					
Minerale olie (C16-C21)	mg/kg ds	<5,0	3,271					
Minerale olie (C21-C30)	mg/kg ds	14	13,08					
Minerale olie (C30-C35)	mg/kg ds	10	9,346					
Minerale olie (C35-C40)	mg/kg ds	<6,0	3,925					
Minerale olie totaal (C10-C40)	mg/kg ds	<35	22,9	-	35	190	2600	5000
Polychloorbifenylen, PCB								
PCB 28	mg/kg ds	<0,0010	0,0006					
PCB 52	mg/kg ds	<0,0010	0,0006					
PCB 101	mg/kg ds	<0,0010	0,0006					
PCB 118	mg/kg ds	<0,0010	0,0006					
PCB 138	mg/kg ds	<0,0010	0,0006					
PCB 153	mg/kg ds	<0,0010	0,0006					
PCB 180	mg/kg ds	<0,0010	0,0006					
PCB (som 7) (factor 0,7)	mg/kg ds	0,0049	0,0045	-	0,007	0,02	0,51	1
Polycyclische Aromatische Koolwaterstoffen, PAK								
Naftaleen	mg/kg ds	<0,050	0,0327					
Fenanthreen	mg/kg ds	0,066	0,0616					
Anthraceen	mg/kg ds	<0,050	0,0327					
Fluorantheen	mg/kg ds	0,11	0,1028					
Benzo(a)anthraceen	mg/kg ds	<0,050	0,0327					
Chryseen	mg/kg ds	0,054	0,0504					
Benzo(k)fluorantheen	mg/kg ds	<0,050	0,0327					
Benzo(a)pyreen	mg/kg ds	<0,050	0,0327					
Benzo(ghi)peryleen	mg/kg ds	<0,050	0,0327					
Indeno(123-cd)pyreen	mg/kg ds	<0,050	0,0327					
PAK VROM (10) (factor 0,7)	mg/kg ds	0,47	0,4439	-	0,35	1,5	20,8	40

Legenda

Nr. Analytico-nr Monster
 1 11535985 MMbg1

Eindoordeel: Voldoet aan Achtergrondwaarde

Gebruikte afkortingen

- kleiner dan of gelijk aan Achtergrondwaarde
 * groter dan Achtergrondwaarde
 ** groter dan Tussenwaarde
 *** groter dan Interventiewaarde

GSSD Gestandaardiseerd gehalte
 RG Vereiste Rapportagegrens
 AW Achtergrondwaarde
 T Tussenwaarde
 I Interventiewaarde

Deze toetsing is uitgevoerd met behulp van BoToVa.

Zie voor info: <http://www.rwsleefomgeving.nl/onderwerpen/bodem-ondergrond/bbk/instrumenten/botova/>
 N.B.: de vermelde tussenwaarde is door PAIS berekend en is niet afkomstig uit BoToVa

BoToVa T12 Toetsing Wbb grond

Projectnummer 201649
 Projectnaam VO Buitenpost
 Ordernummer
 Datum monsternamen 25-08-2020
 Monsternemer Joel Billekens
 Certificaatnummer 2020128489
 Startdatum 24-08-2020
 Rapportagedatum 28-08-2020

Analyse	Eenheid	2	GSSD	Oordeel	RG	AW	T	I
Bodemtype correctie								
Organische stof		8,7						
Korrelgrootte < 2 µm (Lutum)		24,2						
Voorbehandeling								
Cryogeen malen AS3000		Uitgevoerd						
Bodemkundige analyses								
Droge stof	% (m/m)	72,8	72,8					
Organische stof	% (m/m) ds	8,7	8,7					
Gloeirest	% (m/m) ds	90						
Korrelgrootte < 2 µm (Lutum)	% (m/m) ds	24,2	24,2					
Metalen								
Barium (Ba)	mg/kg ds	25	25,66		20	190	555	920
Cadmium (Cd)	mg/kg ds	<0,20	0,1461	-	0,2	0,6	6,8	13
Kobalt (Co)	mg/kg ds	6	6,153	-	3	15	103	190
Koper (Cu)	mg/kg ds	9,9	10,26	-	5	40	115	190
Kwik (Hg)	mg/kg ds	<0,050	0,0355	-	0,05	0,15	18,1	36
Molybdeen (Mo)	mg/kg ds	<1,5	1,05	-	1,5	1,5	95,8	190
Nikkel (Ni)	mg/kg ds	13	13,3	-	4	35	67,5	100
Lood (Pb)	mg/kg ds	24	24,61	-	10	50	290	530
Zink (Zn)	mg/kg ds	50	51,6	-	20	140	430	720
Minerale olie								
Minerale olie (C10-C12)	mg/kg ds	<3,0	2,414					
Minerale olie (C12-C16)	mg/kg ds	<5,0	4,023					
Minerale olie (C16-C21)	mg/kg ds	<5,0	4,023					
Minerale olie (C21-C30)	mg/kg ds	15	17,24					
Minerale olie (C30-C35)	mg/kg ds	14	16,09					
Minerale olie (C35-C40)	mg/kg ds	<6,0	4,828					
Minerale olie totaal (C10-C40)	mg/kg ds	36	41,38	-	35	190	2600	5000
Chromatogram olie (GC)		Zie bijl.						
Polychloorbifenylen, PCB								
PCB 28	mg/kg ds	<0,0010	0,0008					
PCB 52	mg/kg ds	<0,0010	0,0008					
PCB 101	mg/kg ds	<0,0010	0,0008					
PCB 118	mg/kg ds	<0,0010	0,0008					
PCB 138	mg/kg ds	<0,0010	0,0008					
PCB 153	mg/kg ds	<0,0010	0,0008					
PCB 180	mg/kg ds	<0,0010	0,0008					
PCB (som 7) (factor 0,7)	mg/kg ds	0,0049	0,0056	-	0,007	0,02	0,51	1
Polycyclische Aromatische Koolwaterstoffen, PAH								
Naftaleen	mg/kg ds	<0,050	0,035					
Fenantheen	mg/kg ds	<0,050	0,035					
Anthraceen	mg/kg ds	<0,050	0,035					
Fluorantheen	mg/kg ds	<0,050	0,035					
Benzo(a)anthraceen	mg/kg ds	<0,050	0,035					
Chryseen	mg/kg ds	<0,050	0,035					
Benzo(k)fluorantheen	mg/kg ds	<0,050	0,035					
Benzo(a)pyreen	mg/kg ds	<0,050	0,035					
Benzo(ghi)peryleen	mg/kg ds	<0,050	0,035					
Indeno(123-cd)pyreen	mg/kg ds	<0,050	0,035					
PAK VROM (10) (factor 0,7)	mg/kg ds	0,35	0,35	-	0,35	1,5	20,8	40

Legenda

Nr. Analytico-nr Monster
 2 11535986 MMbg2
 Eindoordeel: Voldoet aan Achtergrondwaarden

Gebruikte afkortingen

- kleiner dan of gelijk aan Achtergrondwaarde
 * groter dan Achtergrondwaarde
 ** groter dan Tussenwaarde
 *** groter dan Interventiewaarde
 GSSD Gestandaardiseerd gehalte
 RG Vereiste Rapportagegrens
 AW Achtergrondwaarde
 T Tussenwaarde
 I Interventiewaarde

Deze toetsing is uitgevoerd met behulp van BoToVa.

Zie voor info: <http://www.rwsleefomgeving.nl/onderwerpen/bodem-ondergrond/bbk/instrumenten/botova/>

N.B.: de vermelde tussenwaarde is door PAIS berekend en is niet afkomstig uit BoToVa

BoToVa T12 Toetsing Wbb grond

Projectnummer 201649
 Projectnaam VO Buitenpost
 Ordernummer
 Datum monsternamen 25-08-2020
 Monsternemer Joel Billekens
 Certificaatnummer 2020128489
 Startdatum 24-08-2020
 Rapportagedatum 28-08-2020

Analyse	Eenheid	3	GSSD	Oordeel	RG	AW	T	I
Bodemtype correctie								
Organische stof		83,2						
Korrelgrootte < 2 µm (Lutum)		2						
Voorbehandeling								
Cryogeen malen AS3000		Uitgevoerd						
Bodemkundige analyses								
Organische stof	% (m/m) ds	83,2	83,2					
Gloeirest	% (m/m) ds	17						
Korrelgrootte < 2 µm (Lutum)	% (m/m) ds	2	2					
Droge stof	% (m/m)	21,4	21,4					
Metalen								
Barium (Ba)	mg/kg ds	<20	54,25		20	190	555	920
Cadmium (Cd)	mg/kg ds	<0,20	0,0508	-	0,2	0,6	6,8	13
Kobalt (Co)	mg/kg ds	6,7	23,55	*	3	15	103	190
Koper (Cu)	mg/kg ds	5,5	2,995	-	5	40	115	190
Kwik (Hg)	mg/kg ds	<0,050	0,0303	-	0,05	0,15	18,1	36
Molybdeen (Mo)	mg/kg ds	<1,5	1,05	-	1,5	1,5	95,8	190
Nikkel (Ni)	mg/kg ds	6,8	19,83	-	4	35	67,5	100
Lood (Pb)	mg/kg ds	<10	4,401	-	10	50	290	530
Zink (Zn)	mg/kg ds	<20	10,84	-	20	140	430	720
Minerale olie								
Minerale olie (C10-C12)	mg/kg ds	<12	2,8					
Minerale olie (C12-C16)	mg/kg ds	<20	4,667					
Minerale olie (C16-C21)	mg/kg ds	<20	4,667					
Minerale olie (C21-C30)	mg/kg ds	80	26,67					
Minerale olie (C30-C35)	mg/kg ds	61	20,33					
Minerale olie (C35-C40)	mg/kg ds	<24	5,6					
Minerale olie totaal (C10-C40)	mg/kg ds	170	56,67	-	35	190	2600	5000
Chromatogram olie (GC)		Zie bijl.						
Polychloorbifenylen, PCB								
PCB 28	mg/kg ds	<0,0010	0,0002					
PCB 52	mg/kg ds	<0,0010	0,0002					
PCB 101	mg/kg ds	<0,0010	0,0002					
PCB 118	mg/kg ds	<0,0010	0,0002					
PCB 138	mg/kg ds	<0,0010	0,0002					
PCB 153	mg/kg ds	<0,0010	0,0002					
PCB 180	mg/kg ds	<0,0010	0,0002					
PCB (som 7) (factor 0,7)	mg/kg ds	0,0049	0,0016	-	0,007	0,02	0,51	1
Polycyclische Aromatische Koolwaterstoffen, PAH								
Naftaleen	mg/kg ds	<0,050	0,0116					
Fenanthreen	mg/kg ds	0,3	0,1					
Anthraceen	mg/kg ds	0,057	0,019					
Fluorantheen	mg/kg ds	0,18	0,06					
Benzo(a)anthraceen	mg/kg ds	<0,050	0,0116					
Chryseen	mg/kg ds	<0,050	0,0116					
Benzo(k)fluorantheen	mg/kg ds	<0,050	0,0116					
Benzo(a)pyreen	mg/kg ds	<0,050	0,0116					
Benzo(ghi)peryleen	mg/kg ds	<0,050	0,0116					
Indeno(123-cd)pyreen	mg/kg ds	<0,050	0,0116					
PAK VROM (10) (factor 0,7)	mg/kg ds	0,79	0,2607	-	0,35	1,5	20,8	40

Legenda

Nr. Analytico-nr Monster
 3 11535987 MMog

Eindoordeel: Voldoet aan Achtergrondwaarde

Gebruikte afkortingen

- kleiner dan of gelijk aan Achtergrondwaarde
 * groter dan Achtergrondwaarde
 ** groter dan Tussenwaarde
 *** groter dan Interventiewaarde

GSSD Gestandaardiseerd gehalte
 RG Vereiste Rapportagegrens
 AW Achtergrondwaarde
 T Tussenwaarde
 I Interventiewaarde

Deze toetsing is uitgevoerd met behulp van BoToVa.

Zie voor info: <http://www.rwsleefomgeving.nl/onderwerpen/bodem-ondergrond/bbk/instrumenten/botova/>

N.B.: de vermelde tussenwaarde is door PAIS berekend en is niet afkomstig uit BoToVa

BoToVa T1 Beoordeling kwaliteit van grond en bagger bij toepassing op of in de lanc

Projectnummer 201649
 Projectnaam VO Buitenpost
 Ordernummer
 Datum monsternamen 25-08-2020
 Monsternemer Joel Billekens
 Certificaatnummer 2020128489
 Startdatum 24-08-2020
 Rapportagedatum 28-08-2020

Analyse	Eenheid	1	GSSD	Oordeel	RG Eis	AW	Wonen	Industrie	IW
Bodemtype correctie									
Organische stof		10,7							
Korrelgrootte < 2 µm (Lutum)		22,9							
Voorbehandeling									
Cryogeen malen AS3000		Uitgevoerd							
Bodemkundige analyses									
Droge stof	% (m/m)	68,8	68,8						
Organische stof	% (m/m) ds	10,7	10,7						
Gloeirest	% (m/m) ds	88							
Korrelgrootte < 2 µm (Lutum)	% (m/m) ds	22,9	22,9						
Metalen									
Barium (Ba)	mg/kg ds	32	34,33		20				920
Cadmium (Cd)	mg/kg ds	0,21	0,21	<=AW	0,2	0,6	1,2	4,3	13
Kobalt (Co)	mg/kg ds	8,3	8,88	<=AW	3	15	35	190	190
Koper (Cu)	mg/kg ds	13	13,31	<=AW	5	40	54	190	190
Kwik (Hg)	mg/kg ds	<0,050	0,0357	<=AW	0,05	0,15	0,83	4,8	36
Molybdeen (Mo)	mg/kg ds	<1,5	1,05	<=AW	1,5	1,5	88	190	190
Nikkel (Ni)	mg/kg ds	17	18,09	<=AW	4	35		100	100
Lood (Pb)	mg/kg ds	29	29,49	<=AW	10	50	210	530	530
Zink (Zn)	mg/kg ds	71	73,77	<=AW	20	140	200	720	720
Minerale olie									
Minerale olie (C10-C12)	mg/kg ds	<3,0	1,963						
Minerale olie (C12-C16)	mg/kg ds	<5,0	3,271						
Minerale olie (C16-C21)	mg/kg ds	<5,0	3,271						
Minerale olie (C21-C30)	mg/kg ds	14	13,08						
Minerale olie (C30-C35)	mg/kg ds	10	9,346						
Minerale olie (C35-C40)	mg/kg ds	<6,0	3,925						
Minerale olie totaal (C10-C40)	mg/kg ds	<35	22,9	<=AW	35	190	190	500	5000
Polychloorbifenylen, PCB									
PCB 28	mg/kg ds	<0,0010	0,0006						
PCB 52	mg/kg ds	<0,0010	0,0006						
PCB 101	mg/kg ds	<0,0010	0,0006						
PCB 118	mg/kg ds	<0,0010	0,0006						
PCB 138	mg/kg ds	<0,0010	0,0006						
PCB 153	mg/kg ds	<0,0010	0,0006						
PCB 180	mg/kg ds	<0,0010	0,0006						
PCB (som 7) (factor 0,7)	mg/kg ds	0,0049	0,0045	<=AW	0,0049	0,02	0,04	0,5	1
Polycyclische Aromatische Koolwaterstoffen, PAH									
Naftaleen	mg/kg ds	<0,050	0,0327						
Fenanthreen	mg/kg ds	0,066	0,0616						
Anthraceen	mg/kg ds	<0,050	0,0327						
Fluorantheen	mg/kg ds	0,11	0,1028						
Benzo(a)anthraceen	mg/kg ds	<0,050	0,0327						
Chryseen	mg/kg ds	0,054	0,0504						
Benzo(k)fluorantheen	mg/kg ds	<0,050	0,0327						
Benzo(a)pyreen	mg/kg ds	<0,050	0,0327						
Benzo(ghi)peryleen	mg/kg ds	<0,050	0,0327						
Indeno(123-cd)pyreen	mg/kg ds	<0,050	0,0327						
PAK VROM (10) (factor 0,7)	mg/kg ds	0,47	0,4439	<=AW	0,5	1,5	6,8	40	40

Legenda

Nr. Analytico-nr Monster
 1 11535985 MMbg1

Eindoordeel: Altijd toepasbaar

Gebruikte afkortingen

GSSD Gestandaardiseerd gehalte
 AW Achtergrondwaarde
 <= AW kleiner dan of gelijk aan Achtergrondwaarde
 RG Eis Vereiste rapportagegrens
 IW Interventiewaarde

Deze toetsing is uitgevoerd met behulp van BoToVa.

Zie voor info: <http://www.rwsleefomgeving.nl/onderwerpen/bodem-ondergrond/bbk/instrumenten/botova/>

BoToVa T1 Beoordeling kwaliteit van grond en bagger bij toepassing op of in de lanc

Projectnummer 201649
 Projectnaam VO Buitenpost
 Ordernummer
 Datum monsternamen 25-08-2020
 Monsternemer Joel Billekens
 Certificaatnummer 2020128489
 Startdatum 24-08-2020
 Rapportagedatum 28-08-2020

Analyse	Eenheid	2	GSSD	Oordeel	RG Eis	AW	Wonen	Industrie	IW
Bodemtype correctie									
Organische stof		8,7							
Korrelgrootte < 2 µm (Lutum)		24,2							
Voorbehandeling									
Cryogeen malen AS3000		Uitgevoerd							
Bodemkundige analyses									
Droge stof	% (m/m)	72,8	72,8						
Organische stof	% (m/m) ds	8,7	8,7						
Gloeirest	% (m/m) ds	90							
Korrelgrootte < 2 µm (Lutum)	% (m/m) ds	24,2	24,2						
Metalen									
Barium (Ba)	mg/kg ds	25	25,66		20				920
Cadmium (Cd)	mg/kg ds	<0,20	0,1461	<=AW	0,2	0,6	1,2	4,3	13
Kobalt (Co)	mg/kg ds	6	6,153	<=AW	3	15	35	190	190
Koper (Cu)	mg/kg ds	9,9	10,26	<=AW	5	40	54	190	190
Kwik (Hg)	mg/kg ds	<0,050	0,0355	<=AW	0,05	0,15	0,83	4,8	36
Molybdeen (Mo)	mg/kg ds	<1,5	1,05	<=AW	1,5	1,5	88	190	190
Nikkel (Ni)	mg/kg ds	13	13,3	<=AW	4	35	100	100	100
Lood (Pb)	mg/kg ds	24	24,61	<=AW	10	50	210	530	530
Zink (Zn)	mg/kg ds	50	51,6	<=AW	20	140	200	720	720
Minerale olie									
Minerale olie (C10-C12)	mg/kg ds	<3,0	2,414						
Minerale olie (C12-C16)	mg/kg ds	<5,0	4,023						
Minerale olie (C16-C21)	mg/kg ds	<5,0	4,023						
Minerale olie (C21-C30)	mg/kg ds	15	17,24						
Minerale olie (C30-C35)	mg/kg ds	14	16,09						
Minerale olie (C35-C40)	mg/kg ds	<6,0	4,828						
Minerale olie totaal (C10-C40)	mg/kg ds	36	41,38	<=AW	35	190	190	500	5000
Chromatogram olie (GC)		Zie bijl.							
Polychloorbifenylen, PCB									
PCB 28	mg/kg ds	<0,0010	0,0008						
PCB 52	mg/kg ds	<0,0010	0,0008						
PCB 101	mg/kg ds	<0,0010	0,0008						
PCB 118	mg/kg ds	<0,0010	0,0008						
PCB 138	mg/kg ds	<0,0010	0,0008						
PCB 153	mg/kg ds	<0,0010	0,0008						
PCB 180	mg/kg ds	<0,0010	0,0008						
PCB (som 7) (factor 0,7)	mg/kg ds	0,0049	0,0056	<=AW	0,0049	0,02	0,04	0,5	1
Polycyclische Aromatische Koolwaterstoffen, PAH									
Naftaleen	mg/kg ds	<0,050	0,035						
Fenanthreen	mg/kg ds	<0,050	0,035						
Anthraceen	mg/kg ds	<0,050	0,035						
Fluorantheen	mg/kg ds	<0,050	0,035						
Benzo(a)anthraceen	mg/kg ds	<0,050	0,035						
Chryseen	mg/kg ds	<0,050	0,035						
Benzo(k)fluorantheen	mg/kg ds	<0,050	0,035						
Benzo(a)pyreen	mg/kg ds	<0,050	0,035						
Benzo(ghi)peryleen	mg/kg ds	<0,050	0,035						
Indeno(123-cd)pyreen	mg/kg ds	<0,050	0,035						
PAK VROM (10) (factor 0,7)	mg/kg ds	0,35	0,35	<=AW	0,5	1,5	6,8	40	40

Legenda

Nr. Analytico-nr Monster
 2 11535986 MMBg2

Eindoordeel: Altijd toepasbaar

Gebruikte afkortingen

GSSD Gestandaardiseerd gehalte
 AW Achtergrondwaarde
 <= AW kleiner dan of gelijk aan Achtergrondwaarde
 RG Eis Vereiste rapportagegrens
 IW Interventiewaarde

Deze toetsing is uitgevoerd met behulp van BoToVa.

Zie voor info: <http://www.rwsleefomgeving.nl/onderwerpen/bodem-ondergrond/bbk/instrumenten/botova/>

BoToVa T1 Beoordeling kwaliteit van grond en bagger bij toepassing op of in de lanc

Projectnummer 201649
 Projectnaam VO Buitenpost
 Ordernummer
 Datum monsternamen 25-08-2020
 Monsternemer Joel Billekens
 Certificaatnummer 2020128489
 Startdatum 24-08-2020
 Rapportagedatum 28-08-2020

Analyse	Eenheid	3	GSSD	Oordeel	RG Eis	AW	Wonen	Industrie	IW
Bodemtype correctie									
Organische stof		83,2							
Korrelgrootte < 2 µm (Lutum)		2							
Voorbehandeling									
Cryogeen malen AS3000		Uitgevoerd							
Bodemkundige analyses									
Organische stof	% (m/m) ds	83,2	83,2						
Gloeirest	% (m/m) ds	17							
Korrelgrootte < 2 µm (Lutum)	% (m/m) ds	2	2						
Droge stof	% (m/m)	21,4	21,4						
Metalen									
Barium (Ba)	mg/kg ds	<20	54,25		20				920
Cadmium (Cd)	mg/kg ds	<0,20	0,0508	<=AW	0,2	0,6	1,2	4,3	13
Kobalt (Co)	mg/kg ds	6,7	23,55	Wonen	3	15	35	190	190
Koper (Cu)	mg/kg ds	5,5	2,995	<=AW	5	40	54	190	190
Kwik (Hg)	mg/kg ds	<0,050	0,0303	<=AW	0,05	0,15	0,83	4,8	36
Molybdeen (Mo)	mg/kg ds	<1,5	1,05	<=AW	1,5	1,5	88	190	190
Nikkel (Ni)	mg/kg ds	6,8	19,83	<=AW	4	35		100	100
Lood (Pb)	mg/kg ds	<10	4,401	<=AW	10	50	210	530	530
Zink (Zn)	mg/kg ds	<20	10,84	<=AW	20	140	200	720	720
Minerale olie									
Minerale olie (C10-C12)	mg/kg ds	<12	2,8						
Minerale olie (C12-C16)	mg/kg ds	<20	4,667						
Minerale olie (C16-C21)	mg/kg ds	<20	4,667						
Minerale olie (C21-C30)	mg/kg ds	80	26,67						
Minerale olie (C30-C35)	mg/kg ds	61	20,33						
Minerale olie (C35-C40)	mg/kg ds	<24	5,6						
Minerale olie totaal (C10-C40)	mg/kg ds	170	56,67	<=AW	35	190	190	500	5000
Chromatogram olie (GC)		Zie bijl.							
Polychloorbifenylen, PCB									
PCB 28	mg/kg ds	<0,0010	0,0002						
PCB 52	mg/kg ds	<0,0010	0,0002						
PCB 101	mg/kg ds	<0,0010	0,0002						
PCB 118	mg/kg ds	<0,0010	0,0002						
PCB 138	mg/kg ds	<0,0010	0,0002						
PCB 153	mg/kg ds	<0,0010	0,0002						
PCB 180	mg/kg ds	<0,0010	0,0002						
PCB (som 7) (factor 0,7)	mg/kg ds	0,0049	0,0016	<=AW	0,0049	0,02	0,04	0,5	1
Polycyclische Aromatische Koolwaterstoffen, PAH									
Naftaleen	mg/kg ds	<0,050	0,0116						
Fenanthreen	mg/kg ds	0,3	0,1						
Anthraceen	mg/kg ds	0,057	0,019						
Fluorantheen	mg/kg ds	0,18	0,06						
Benzo(a)anthraceen	mg/kg ds	<0,050	0,0116						
Chryseen	mg/kg ds	<0,050	0,0116						
Benzo(k)fluorantheen	mg/kg ds	<0,050	0,0116						
Benzo(a)pyreen	mg/kg ds	<0,050	0,0116						
Benzo(ghi)perylene	mg/kg ds	<0,050	0,0116						
Indeno(123-cd)pyreen	mg/kg ds	<0,050	0,0116						
PAK VROM (10) (factor 0,7)	mg/kg ds	0,79	0,2607	<=AW	0,5	1,5	6,8	40	40

Legenda

Nr. Analytico-nr Monster
 3 11535987 MMog

Eindoordeel: Altijd toepasbaar

Gebruikte afkortingen

GSSD Gestandaardiseerd gehalte
 AW Achtergrondwaarde
 <= AW kleiner dan of gelijk aan Achtergrondwaarde
 RG Eis Vereiste rapportagegrens
 IW Interventiewaarde

Deze toetsing is uitgevoerd met behulp van BoToVa.

Zie voor info: <http://www.rwsleefomgeving.nl/onderwerpen/bodem-ondergrond/bbk/instrumenten/botova/>

BoToVa T13 Toetsing Wbb grondwater (ondiep)

Projectnummer 201649
 Projectnaam VO Buitenpost
 Ordernummer
 Datum monsternamen 02-09-2020
 Monsternemer Joel Billekens
 Certificaatnummer 2020133296
 Startdatum 02-09-2020
 Rapportagedatum 08-09-2020

Analyse	Eenheid	1	GSSD	Oordeel	RG	S	T	I
Metalen								
Barium (Ba)	µg/L	100	100	*	20	50	338	625
Cadmium (Cd)	µg/L	<0,20	0,14	-	0,2	0,4	3,2	6
Kobalt (Co)	µg/L	5,6	5,6	-	2	20	60	100
Koper (Cu)	µg/L	<2,0	1,4	-	2	15	45	75
Kwik (Hg)	µg/L	<0,050	0,035	-	0,05	0,05	0,175	0,3
Molybdeen (Mo)	µg/L	58	58	*	2	5	153	300
Nikkel (Ni)	µg/L	8,7	8,7	-	3	15	45	75
Lood (Pb)	µg/L	<2,0	1,4	-	2	15	45	75
Zink (Zn)	µg/L	<10	7	-	10	65	433	800
Vluchtige Aromatische Koolwaterstoffen								
Benzeen	µg/L	<0,20	0,14	-	0,2	0,2	15,1	30
Tolueen	µg/L	8,9	8,9	*	0,2	7	504	1000
Ethylbenzeen	µg/L	<0,20	0,14	-	0,2	4	77	150
o-Xyleen	µg/L	<0,10	0,07	-				
m,p-Xyleen	µg/L	<0,20	0,14	-				
Xylenen (som) factor 0,7	µg/L	0,21	0,21	-	0,2	0,2	35,1	70
BTEX (som)	µg/L	8,9						
Naftaleen	µg/L	<0,020	0,014	-	0,02	0,01	35	70
Styreen	µg/L	<0,20	0,14	-	0,2	6	153	300
Vluchtige organische halogeenkoolwaterstoffen								
Dichloormethaan	µg/L	<0,20	0,14	-	0,2	0,01	500	1000
Trichloormethaan	µg/L	<0,20	0,14	-	0,2	6	203	400
Tetrachloormethaan	µg/L	<0,10	0,07	-	0,1	0,01	5	10
Trichlooretheen	µg/L	<0,20	0,14	-	0,2	24	262	500
Tetrachlooretheen	µg/L	<0,10	0,07	-	0,1	0,01	20	40
1,1-Dichloorethaan	µg/L	<0,20	0,14	-	0,2	7	454	900
1,2-Dichloorethaan	µg/L	<0,20	0,14	-	0,2	7	204	400
1,1,1-Trichloorethaan	µg/L	<0,10	0,07	-	0,1	0,01	150	300
1,1,2-Trichloorethaan	µg/L	<0,10	0,07	-	0,1	0,01	65	130
cis 1,2-Dichlooretheen	µg/L	<0,10	0,07	-				
trans 1,2-Dichlooretheen	µg/L	<0,10	0,07	-				
CKW (som)	µg/L	<1,6						
Tribroommethaan	µg/L	<0,20	0,14	-				630
Vinylchloride	µg/L	<0,10	0,07	-	0,2	0,01	2,5	5
1,1-Dichlooretheen	µg/L	<0,10	0,07	-	0,1	0,01	5	10
1,2-Dichloorethenen (Som) factor 0,7	µg/L	0,14	0,14	-	0,2	0,01	10	20
1,1-Dichloorpropan	µg/L	<0,20	0,14	-				
1,2-Dichloorpropan	µg/L	<0,20	0,14	-				
1,3-Dichloorpropan	µg/L	<0,20	0,14	-				
Dichloorpropanen som factor 0.7	µg/L	0,42	0,42	-	0,6	0,8	40,4	80
Minerale olie								
Minerale olie (C10-C12)	µg/L	<10	7					
Minerale olie (C12-C16)	µg/L	<10	7					
Minerale olie (C16-C21)	µg/L	<10	7					
Minerale olie (C21-C30)	µg/L	<15	10,5					
Minerale olie (C30-C35)	µg/L	<10	7					
Minerale olie (C35-C40)	µg/L	<10	7					
Minerale olie totaal (C10-C40)	µg/L	<50	35	-	50	50	325	600
Extra parameters								
som 16 aromatische oplosmiddelen	µg/L		9,53	Geen oordeel mogelijk				

Legenda

Nr. Analytico-nr Monster
 1 11550527 Peilbuis 1

Eindoordeel: Overschrijding Streefwaarde

Gebruikte afkortingen

- kleiner dan of gelijk aan Streefwaarde
 * groter dan Streefwaarde
 ** groter dan Tussenwaarde
 *** groter dan Interventiewaarde

GSSD Gestandaardiseerd gehalte
 RG Vereiste Rapportagegrens
 S Streefwaarde
 T Tussenwaarde
 I Interventiewaarde

Deze toetsing is uitgevoerd met behulp van BoToVa.

Zie voor info: <http://www.rwsleefomgeving.nl/onderwerpen/bodem-ondergrond/bbk/instrumenten/botova/>

N.B.: de vermelde tussenwaarde is door PAIS berekend en is niet afkomstig uit BoToVa