

| | |
|-----------------------|-------------|
| GEMEENTE BOARNSTERHIM | |
| Ingekomen | 29 APR 2013 |
| no. | Aan: |
| 2591 | BOP-RO-TB |
| Copie | om advies |
| | ter kenn. |
| | ter afd. |

provinsje fryslân
provincie fryslân

postbus 20120
8900 lm leeuwarden
tweebaksmarkt 52
telefoon: (058) 292 59 25
telefax: (058) 292 51 25

www.fryslan.nl
provincie@fryslan.nl
www.twitter.com/provfryslan

College van burgemeester en wethouders
van de gemeente Boarnsterhim
Postbus 40
9000 AA GROU

Leeuwarden, 25 april 2013

Verzonden, 26 APR. 2013

Ons kenmerk : 01054760
Afdeling : Stêd en Plattelân
Behandeld door : M.Kroese / (058) 292 51 48 of m.e.kroese@fryslan.nl
Uw kenmerk :
Bijlage(n) :

Onderwerp : Voorontwerpbestemmingsplan Midsbuorren 36 te Warten

Geacht college,

Op 9 april 2013 is bovengenoemd plan ter advisering ontvangen.

De provinciale belangen in het plan zijn op een juiste wijze verwerkt.

Het plan geeft wel aanleiding tot het maken van de volgende opmerking.

Aan de hand van de Famke blijkt dat er in het plangebied, wat betreft de periode 'IJzertijd-Middeleeuwen', bij ingrepen van meer dan 2500 m² karterend onderzoek moet plaatsvinden. Ondanks het feit dat het plangebied kleiner is dan 2500 m² en er sprake is van een bestaande woning, heeft u er toch voor gekozen een archeologische dubbelbestemming op het perceel te leggen. Ik wil u meegeven dat deze bestemming in mijn ogen overbodig is en om die reden uit het plan kan worden gehaald.

Hoogachtend,

Namens het college van Gedeputeerde Staten,

T. Ietswaart
Hoofd Team Algemeen Beleid

Maureen Anema

Van: Reijer Tamminga <rtamminga@wetterskipfryslan.nl>
Verzonden: maandag 15 april 2013 10:10
Aan: Buma, T.
Onderwerp: Reactie voorontwerp bestemmingsplan Midsbourren 36 te Warten

Geachte mevrouw Buma,

Naar aanleiding van uw bekendmaking van 20 maart 2013 ontvangt u hierbij onze reactie op het voorontwerp bestemmingsplan Midsbourren 36 te Warten in de gemeente Boarnsterhim. Het ontwerp bestemmingsplan geeft Wetterskip Fryslân geen aanleiding tot het maken van opmerkingen. Uit de watertoets blijkt dat er geen waterschapsbelang aanwezig is.

Met vriendelijke groet,

Reijer Tamminga
Cluster Plannen
Werkdagen: ma | di | wo | do
06 – 4617 2816

Wetterskip Fryslân T 058 – 292 2816 F 058 – 292 2223 | Postbus 36, 8900 AA Leeuwarden E rtamminga@wetterskipfryslan.nl | www.wetterskipfryslan.nl

Denk aan het milieu voordat u dit bericht print

De informatie opgenomen in dit bericht kan vertrouwelijk zijn en is uitsluitend bestemd voor de geadresseerde(n). Wetterskip Fryslân staat niet in voor een correcte, tijdige overbrenging van dit bericht. E-mail wordt door Wetterskip Fryslân niet gebruikt voor het aangaan van verplichtingen, tenzij dit expliciet schriftelijk is overeengekomen. Aan persoonlijke opvattingen van medewerkers kunnen geen rechten worden ontleend.

BRANDWEER

Fryslân

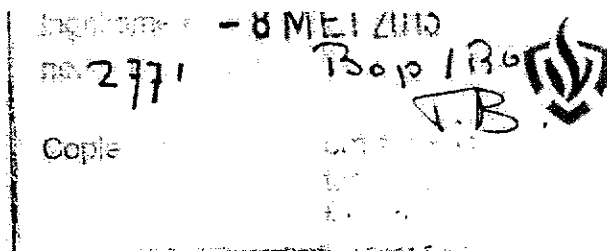

Aan het college van Burgemeester en Wethouders
van de gemeente Boarnsterhim
Ter attentie van T.C. Buma
Postbus 40
9000 AA GROU

Postbus 612
8901 BK LEEUWARDEN
Revisustraat 1
T 088 22 99 666
F 088 22 99 661
I www.brandweefryslan.nl
E info@brandweefryslan.nl

Datum: 7 mei 2013
Onze referentie: UIT/13000582/BV/B
Uw referentie:
Uw brief van: 9 april 2013

Behandeld door: R. de Groot
Doorkiesnummer: 088 22 99 602
E-mail: r.degroot@brandweefryslan.nl
Bijlagen: 1

Onderwerp: Overleg in het kader van artikel 3.1.1 Bro Bestemmingsplan Midsbuorren 36 Warten

Geacht College,

Op 9 april 2013 heeft u ten behoeve van het overleg ingevolge artikel 3.1.1 van het Besluit op de ruimtelijke ordening aan ons het voorontwerpbestemmingsplan Midsbuorren 36 te Warten toegezonden, met de vraag eventuele opmerkingen aan u te richten.

De wet Basisregistraties adressen en gebouwen (BAG) verplicht vanaf 1 juli 2011 overheden die adres- of gebouwinformatie gebruiken bij de uitvoering van publiekrechtelijke taken, die gegevens aan de BAG te ontfen. Dit houdt in dat de objectgegevens in een adviesaanvraag aan de BAG moeten zijn onttrokken en worden geleverd inclusief de unieke pand- en/of verblijfsobject-identificaties. Wij vragen u in het vervolg een adviesaanvraag BAG-conform aan te leveren, zoals Brandweer Fryslân in oktober 2011 aan uw organisatie heeft gevraagd.

Brandweer Fryslân ziet geen noodzaak om bij dit voorontwerpbestemmingsplan opmerkingen te plaatsen. Dit omdat er geen risicovolle activiteiten zoals bedoeld in het Besluit externe veiligheid inrichtingen (Bevi), de Circulaire Risiconormering vervoer gevaarlijke stoffen (CRnvgs) en het Besluit externe veiligheid buisleidingen (Bevb) op het plangebied van invloed zijn.

Om te beoordelen of een plan ter advisering aan Brandweer Fryslân moet worden voorgelegd, verzoeken wij u om gebruik te maken van de digitale veiligheidstoets (www.veiligheidstoets.nl). Een uitdraai van deze tool is bijgevoegd als bijlage. Het staat gemeenten daarnaast vrij eigen accounts aan te maken.

Voor advies inzake de mogelijkheden tot voorbereiding van bestrijding en beperking van de omvang van (zwaar) ongeval in het plangebied als gevolg van activiteiten die niet onder het Bevi, CRnvgs en het Bevb vallen, verwijzen wij u door naar uw gemeentelijke brandweer.

Mocht u naar aanleiding van bovenstaande nog vragen hebben, dan kunt u contact opnemen met R. de Groot van het onderdeel Risicobeheersing, te bereiken via 088 – 22 99 602.



Meiïnoar foarút



Een afschrift van deze brief zenden wij ter kennisname aan mevr. N. Karelse, commandant van brandweer Boarnsterhim.

Wij gaan ervan uit hiermee te hebben voldaan aan uw adviesaanvraag.

Hoogachtend,
namens het dagelijks bestuur van Veiligheidsregio Fryslân,

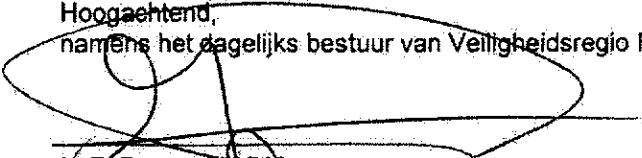

in E. Boetes MCDM
Clusterhoofd Brandweer Fryslân



Meiïnoar foarút.

Advies 1

Project: Midsbuorren 36, Warten

Datum: 2-5-2013

Naam bedrijf/instelling: Brandweer Fryslân

Telefoon: 088 22 99 602

Adres: Postbus 612

Postcode: 8901 BK

Plaatsnaam: Leeuwarden

Samenvatting

In de onderstaande tabel zijn de gegeven antwoorden en de daarbij behorende gevolgen kort samengevat.

| | Vraag | Antwoord |
|--------------------------|---|----------|
| Binnenplaatse veiligheid | Liggen er binnen het plangebied risicovolle inrichtingen, of liggen er buiten het plangebied risicovolle inrichtingen die mogelijk van invloed zijn op de ruimtelijke ontwikkelingen binnen het plangebied? | Nee |
| | Bevinden zich objecten (waar mensen verblijven of kunnen verblijven) binnen het invloedsgebied van de inrichting, of worden deze mogelijk gemaakt? | N.v.t. |
| | Bevinden zich kwetsbare objecten binnen de PR 10-6 contour van de inrichting of worden deze door het plan mogelijk gemaakt? | N.v.t. |
| | Maakt het plan nieuwe beperkt kwetsbare objecten mogelijk binnen de PR 10-6 contour? | N.v.t. |
| Buitenplaatse veiligheid | Liggen er binnen het plangebied buisleidingen, of liggen er buiten het plangebied buisleidingen die mogelijk van invloed zijn op de ruimtelijke ontwikkelingen binnen het plangebied? | Nee |
| | Bevinden zich binnen het invloedsgebied van de buisleiding(en) objecten (waar mensen kunnen verblijven), of worden deze mogelijk gemaakt? | N.v.t. |
| | Bevinden zich binnen de PR 10-6 contour van de buisleiding(en) kwetsbare objecten of worden deze mogelijk gemaakt? | N.v.t. |
| | Worden er binnen de PR 10-6 contour van de buisleiding(en) nieuwe beperkt kwetsbare objecten mogelijk gemaakt? | N.v.t. |
| Verkeer | Is er in, of nabij, het plangebied sprake van vervoer van gevaarlijke stoffen of wordt er een nieuwe transportroute mogelijk gemaakt (ook verplaatsing huidige route)? | Nee |
| | Bevinden zich binnen het invloedsgebied van de weg, waterweg of spoorweg objecten (waar mensen kunnen verblijven), of worden deze door het plan mogelijk gemaakt? | N.v.t. |
| | Is er als gevolg van het plan een toename van personen in het invloedsgebied / plasbrandaandachtsgebied of is er een overschrijding van de drempelwaarden, zoals gesteld in PGS 3, te verwachten? | N.v.t. |

Inhoud toets

In de toets heeft u aangegeven dat er in of in de nabijheid van het plangebied geen risicovolle inrichting of buisleiding is gelegen of mogelijk wordt gemaakt. Ook vindt er geen vervoer van gevaarlijke stoffen plaats in of nabij het plangebied. Het vervoer van gevaarlijke stoffen wordt ook niet mogelijk gemaakt. Externe veiligheid is daarom niet van toepassing op dit ruimtelijk plan. Verantwoording van het groepsrisico is dan ook niet aan de orde. U hoeft in dit geval Brandweer Fryslân niet om advies te vragen.

Acties

- Het is in ieder geval aan te bevelen uw lokale brandweerkorps bij het ruimtelijk plan te betrekken in het kader van fysieke veiligheid. Voor het benaderen van het lokale brandweerkorps kunt u gebruik maken van onderstaande contactgegevens en -personen.
- In het ruimtelijke plan kan onderstaande externe veiligheidsparagraaf worden opgenomen. Tevens kan dit advies worden toegevoegd aan de bijlage van het plan.

Externe veiligheidsparagraaf

Externe veiligheid gaat om het beperken van de kans op en het effect van een ernstig ongeval voor de omgeving door:

- het gebruik, de opslag en productie van gevaarlijke stoffen (inrichtingen);

- het transport van gevaarlijke stoffen (wegen, buisleidingen, waterwegen en spoorwegen);
- het gebruik van luchthavens.

Het externe veiligheidsbeleid richt zich op het beperken van de risico's voor de burger door bovengenoemde activiteiten.

Het externe veiligheidsbeleid is verankerd in diverse wet- en regelgeving. Voor het bestemmingsplan zijn de volgende besluiten relevant waaraan getoetst dient te worden:

- Besluit externe veiligheid inrichtingen (Bevi);
- Circulaire Risiconormering vervoer gevaarlijke stoffen (cRNVGS);
- Besluit externe veiligheid buisleidingen (Bevb).

Risicobronnen kunnen worden opgesplitst in:

- inrichtingen waar risicovolle activiteiten plaatsvinden;
- transportroutes van gevaarlijke stoffen;
- buisleidingen.

Binnen of buiten het bestemmingsplan zijn conform de professionele risicokaart geen risicobronnen aanwezig waarvan de risicocontouren of de invloedsgebieden over het plangebied lopen. De wet- en regelgeving betreffende externe veiligheid heeft dan ook geen gevolgen voor dit bestemmingsplan. In de bijlage zijn de resultaten van de digitale veiligheidstoets opgenomen.

Lokale Brandweerkorpsen

Het lokale korps kan u van advies voorzien in het kader van het bestrijden en voorkomen van ongevallen en incidenten. Indien er geen advies hoeft te worden aangevraagd bij Brandweer Fryslân kunt u contact opnemen met het korps van uw gemeente.

- [Brandweer Noordwest Fryslân](#)
- [Brandweer Noordoost Fryslân](#)
- [Brandweer IBOW](#)
- [Brandweer Heerenveen](#)
- [Brandweer Leeuwarden](#)
- [Brandweer Tytsjerksteradiel](#)
- [Brandweer Opsterland](#)
- [Brandweer Boarnsterhim](#)
- [Brandweer Smallingerland](#)
- [Brandweer Skarsterlân/ Lemsterland/ Gaasterlân-Sleat](#)
- [Brandweer Súdwest Fryslân / Littenseradiel](#)