

A3: aanzicht hekwerk. maotr. hart hekwerk op 250mm. uit perceelgrens.

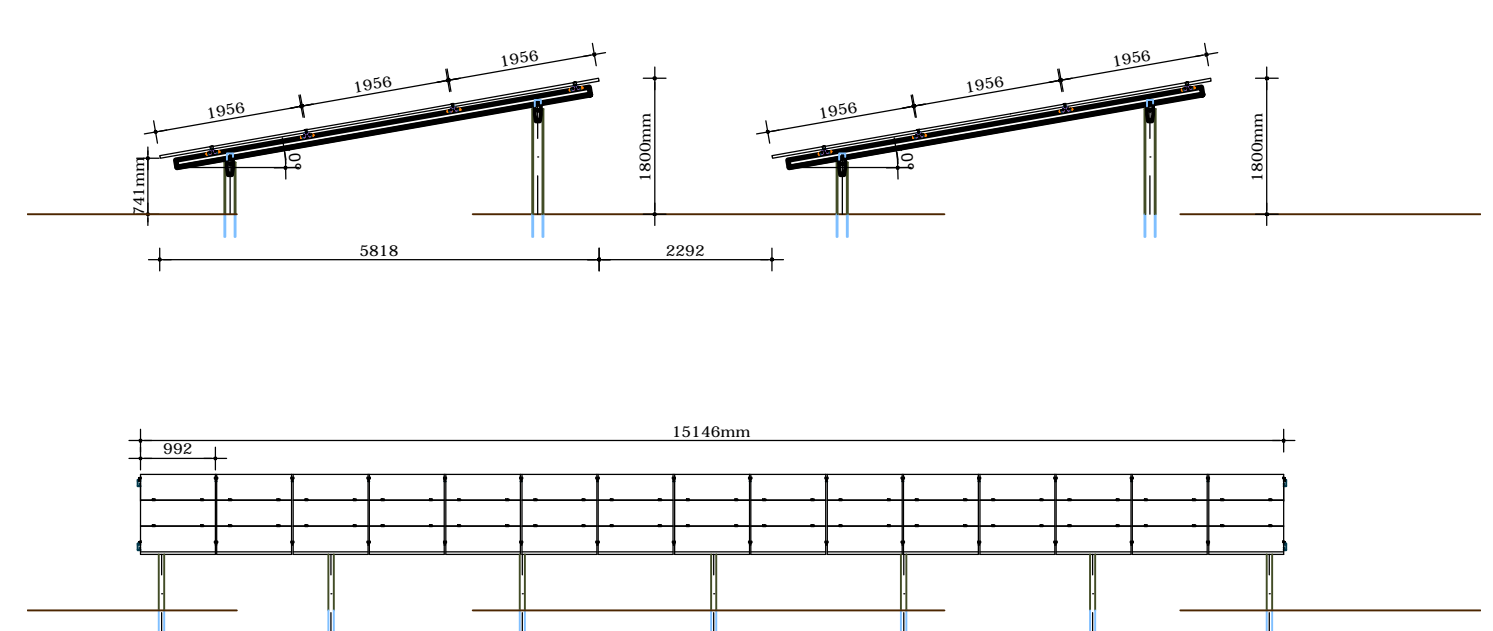

A1: Powerfield Grondopstelling Schaal: 1:100



A4: SMA MVPS 2500SC-EV

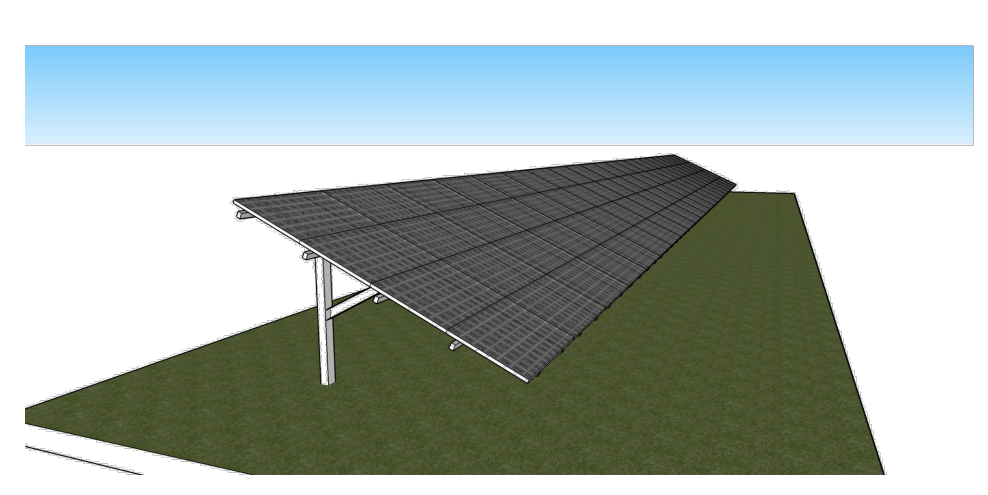

3D-view voorzijde



A5: IMPRESSIE HEKWERK / PANELEN

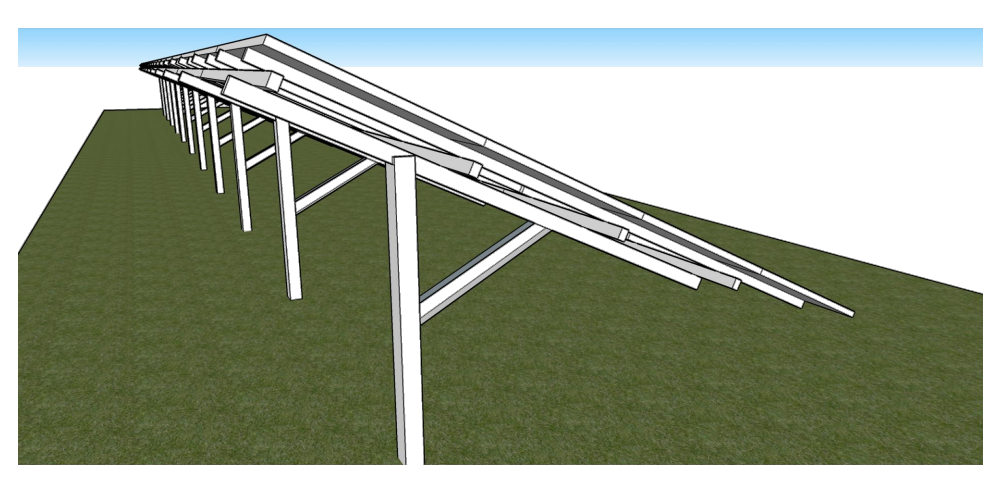

3D-view zijaanzicht

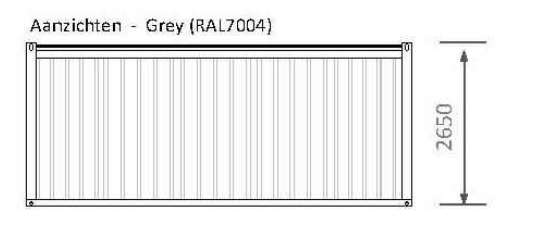
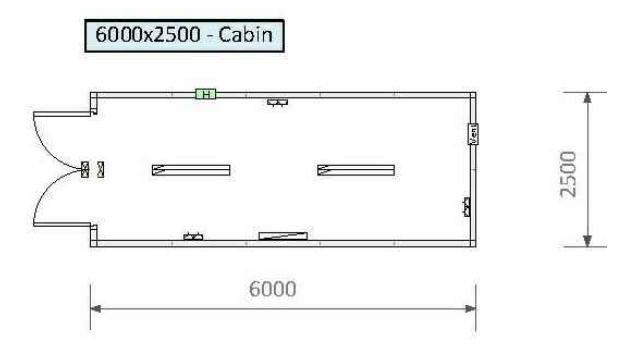

Impressie containers

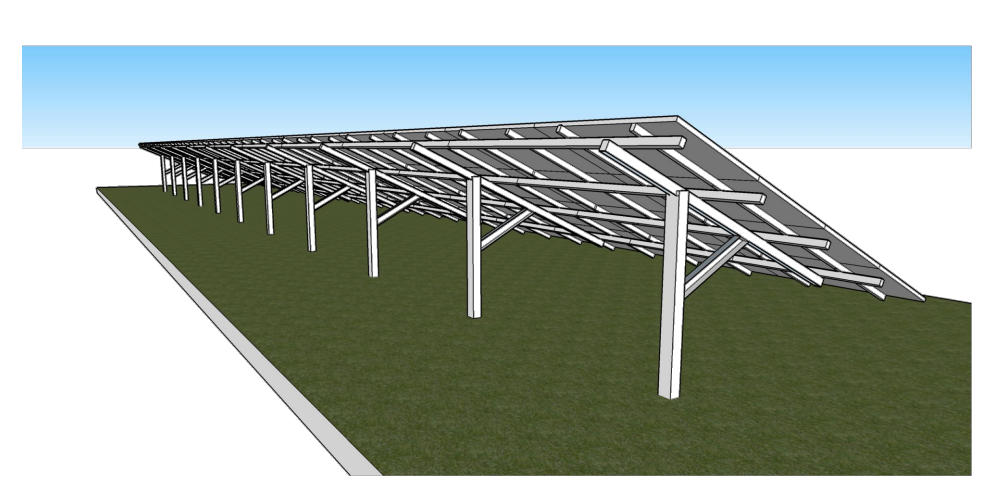

3D-view aanz. achterzijde

A: Situatie + indeling zonnepanelen.
kadastrale gemeente: Vlagtwedde
Sectie/Perceel: VWD02E 04093G
Schaal: 1:2500

RENWOI:		
TOTAAL AANTAL PANELEN:		rib. ST.
TOTAAL AANTAL 2500W INVERTER:		94 ST.
TOTAAL BEBOUW OPPERVLAKTE:		±94.108 ha ±941085 m²

Legenda

- Zonnepanelen
- Watergangen, sloten etc.
- Interne weg in solar veld
- Blauwe bessen veld
- Boerderij
- Onderstation
- Wilde bloemen veld
- Duiker Ø900 t.p.v. kruising weg met watergang
- Hekwerk (zie A3/A4)
- Ingang met poort (zie A3)
- Inclusief toegang brandweeer
- Toegangspoot P1 (zie A3)
- P1
- Inverter Station (zie A4)

MAATVOERING IN HET WERK CONTROLEREN EN INDIEN NODIG AANPASEN

opdrachtgever: PowerField Proceess NV Arnhem	project: Zonnepark te Vlagtwedde a.d. vlotwedenweg Vlagtwedde
datum: 04-07-2017	schaal: 1:2500
formaat: A0	getekend: TS
tekort: 17151-01	wpz: 3
	wpz: 2
	wpz: 1

CONCEPT

A&I KWANT
adviseurs & ingenieurs