

Begane grond

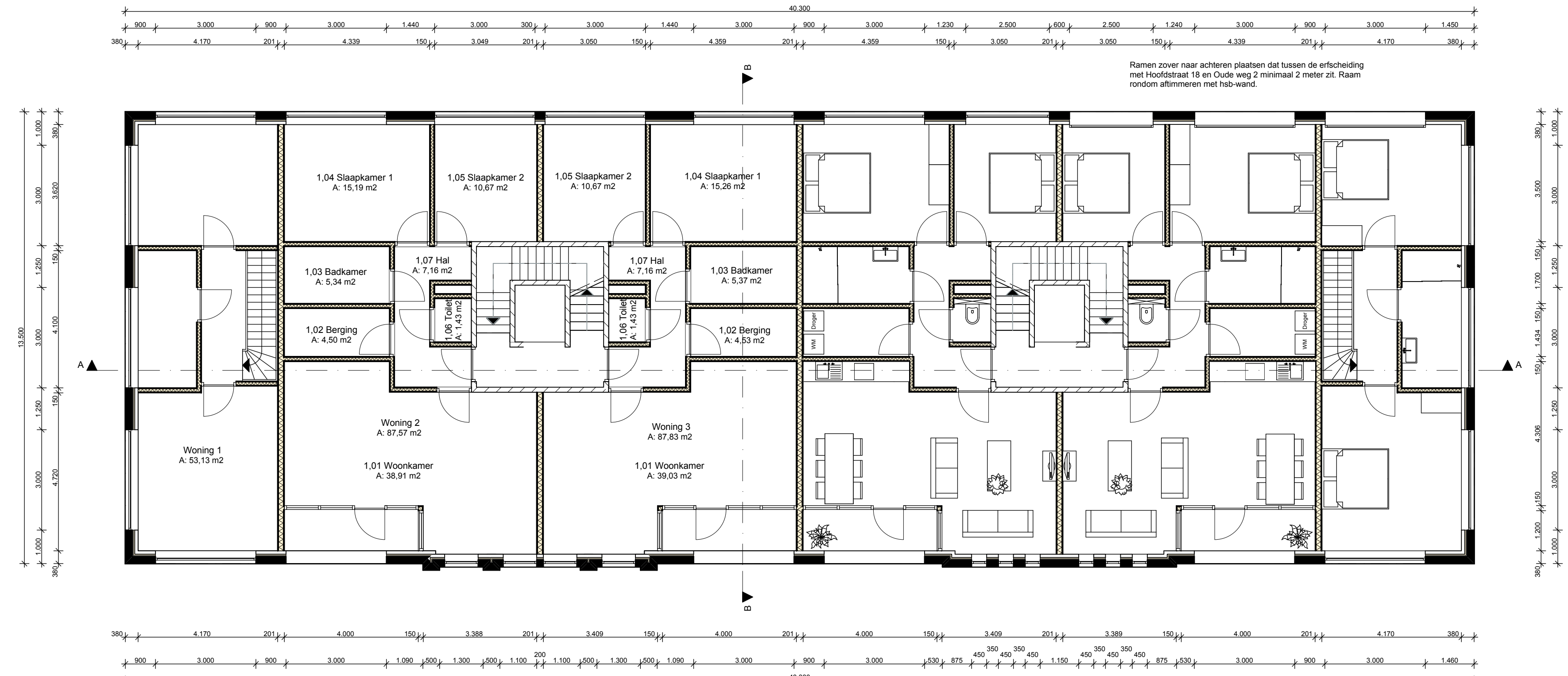

1e verdieping

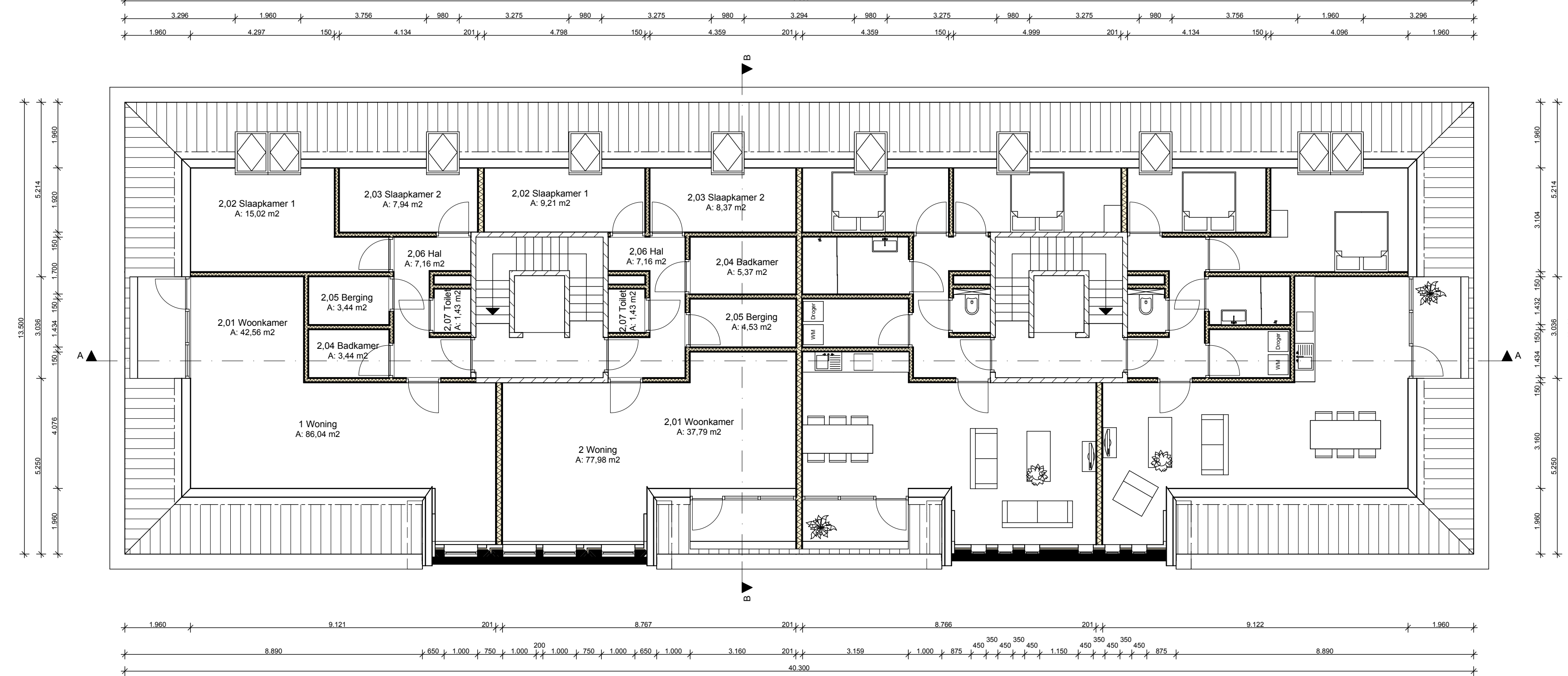

2e verdieping



Voorgevel



Linkergevel



Rechtergevel

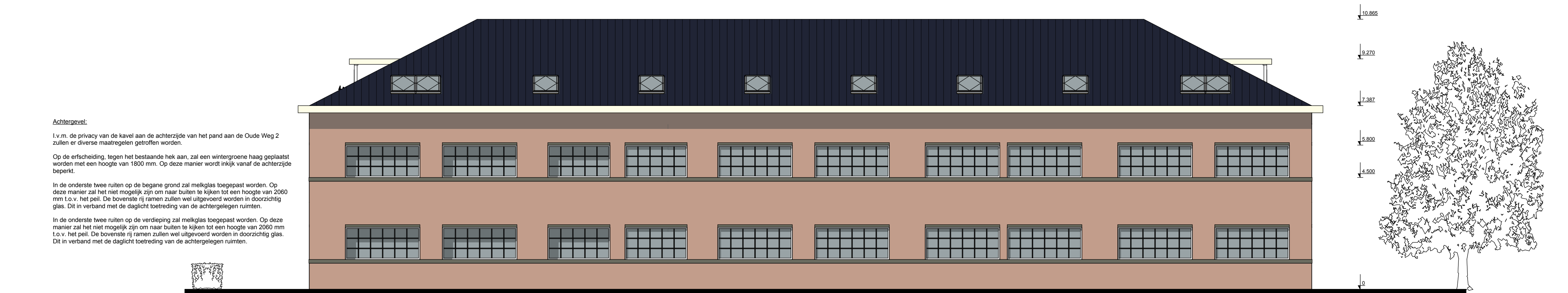

Achtergevel

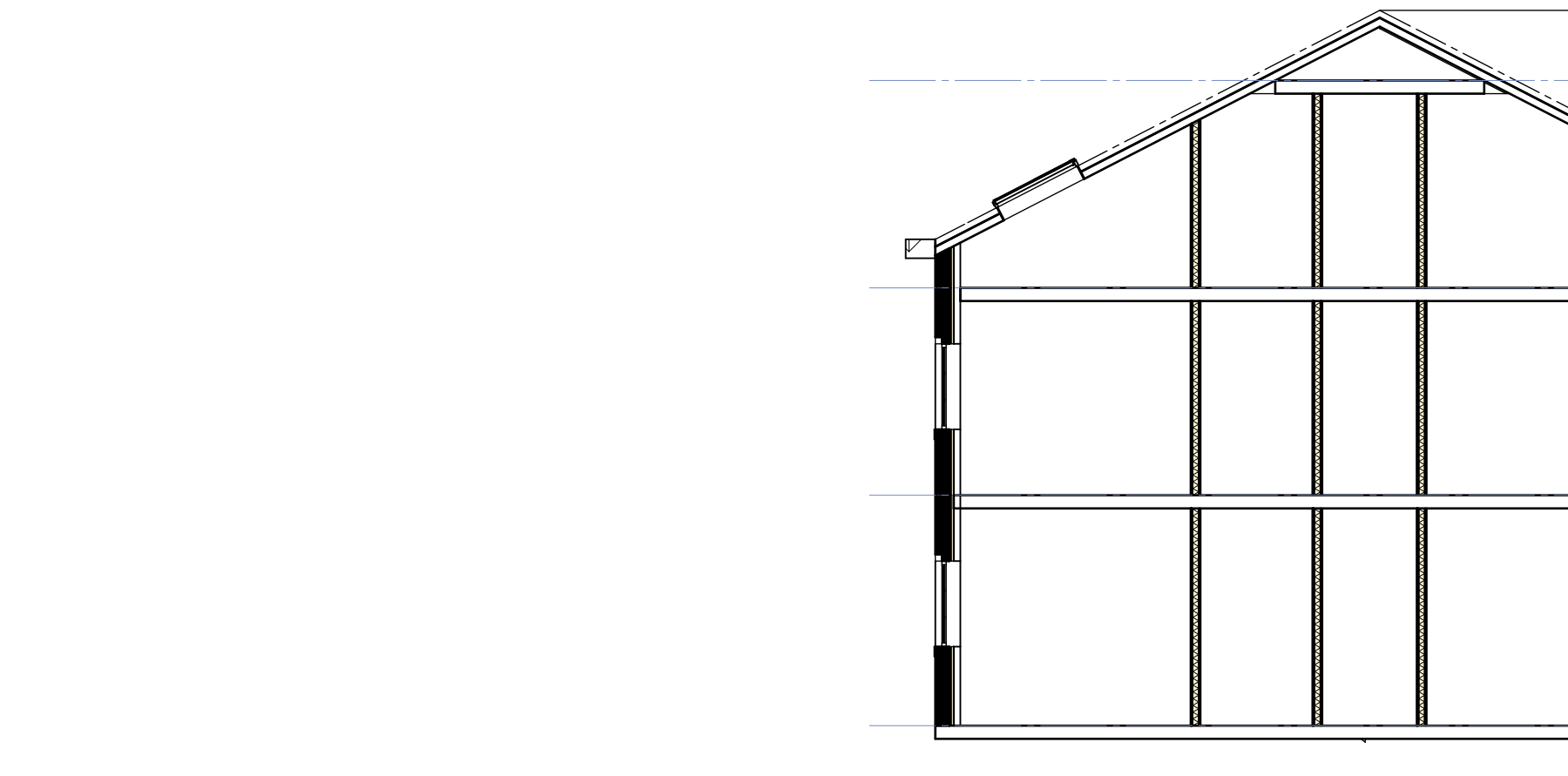

Doorsnede B-B

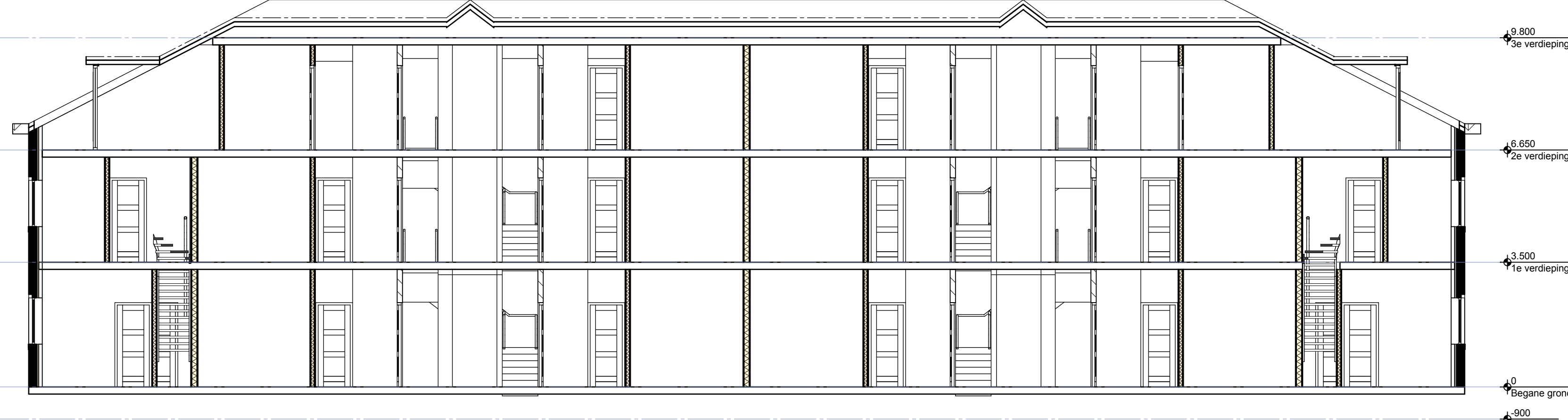

Doorsnede A-A

Adresgegevens:
 1 v.m. de gevel van de kavel aan de achterzijde van het perceel aan de Oude Weg 2
 zullen er diverse maatregelen getroffen worden.
 Op de erfafscheiding, liggen het bestaande hek aan, zal een waterdichte haag geplaatst
 worden met een hoogte van 1800 mm. Op deze manier wordt er vrij vanuit de achterzijde
 bekeerd.
 In de onderstaande tekeningen op de begane grond zal meubilair geplaatst worden. Op
 deze manier zal het niet mogelijk zijn om naar buiten te lopen via een hoogte van 500
 mm t.o.v. het peil. De bovenstaande tekeningen zullen wel uitgevoerd worden in doorsichtig
 glas. Dit is verband met de veiligheid van de achtergelegen woningen.
 In de onderstaande tekeningen op de verdieping zal meubilair geplaatst worden. Op deze
 manier zal het niet mogelijk zijn om naar buiten te lopen via een hoogte van 2000 mm
 t.o.v. het peil. De bovenstaande tekeningen zullen wel uitgevoerd worden in doorsichtig
 glas. Dit is verband met de veiligheid van de achtergelegen woningen.

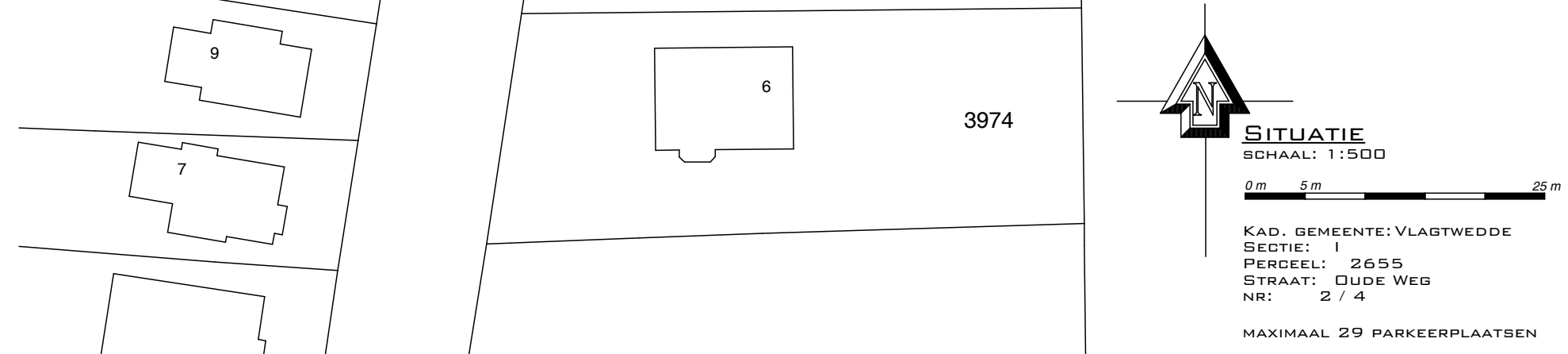

Algemeen project:
 Alle constructieve constructie principes, afmetingen van constructie onderdelen, toe te
 passen materialen of andere aan de constructieve generalisatie zaken uitvoeren
 volgens de berekeningen en eventuele tekeningen van B. Kuwert.
 De aannemer dient zorg te dragen voor de correcte begroeping van de benodigde en
 benodigde en eventuele tekeningen te gebruiken en te corrigeren. Alle
 tekeningen, meten, etc. dienen voor de start van de werkzaamheden gecontroleerd te
 worden en eventueel aangepast te worden.
 Het bouwwerk uitvoeren volgens de voor de plan geleende vergoeding. De ook de
 verifiëren tekening van Bouw en het brand en geset rapportage van Raadgevende
 Ingenieurs VNP.
 Bouwtekst:
 Eerste:
 volgens de gestelde voorschriften en NEN 1010
 Verlichting:
 het bouwwerk dient te voldoen aan bouwbesluit § 2.8
 Gas:
 aanpakken volgens de gestelde voorschriften en NEN 1076
 en het bouwbesluit § 2.5
 bescherming tegen brand:
 om het brandveiligheids van vorderende legten te gaan voldoet
 het bouwwerk aan bouwbesluit § 3.17
 Toelichting:
 Top-vloer van bouwbesluit § 3.20
 De trap van de begane grond naar de eerste verdieping heeft een breedte van 241
 mm en een opstap van 154 mm. De kleinste afmeting van het bordes is 1000x1000
 mm.
 De trap van de eerste verdieping naar de tweede verdieping heeft een breedte van
 227 mm en een opstap van 175 mm. De kleinste afmeting van het bordes is
 1000x1000 mm.
 Gevels:
 Vloer van de NEN 5077
 en het bouwbesluit § 3.2 en § 3.5
 Wering van vuur:
 Vloer van de NEN 2776
 en het bouwbesluit § 3.1 en § 3.7
 Buiten:
 De roering voldoet aan
 het bouwbesluit § 3.8 en § 3.9 en NEN 2087.

B.B.A.W. BUDIJNMANAGEMENT PROJECTAANT 22 T.V. 020 214 14 22 F.V. 020 214 14 23 E.V. info@bbaw.nl WWW.BB.AW.NL	
Review F: Review E: Review D: Review C: Review B: Review A: Datum:	#CAD Technicus #B.B.A.W.
Project: Verticnummer: Lay-outnummer: Lay-outnaam: Opdrachtgever:	Oudeweg Ter Apel 101103 1 Plattegronden BBAW