

Verkennd bodemonderzoek Museumplein 34 te Veendam

20 januari 2022

Kenmerk R001-1284580RSP-V02-xab-NL

Verantwoording

Titel	Verkennend bodemonderzoek Museumplein 34 te Veendam
Opdrachtgever	Dusseldorp Infra, Sloop en Milieutechniek B.V.
Projectleider	Bertold van der Vlugt
Auteur(s)	Robbin van Splunder
Tweede lezer	Christiaan Broekhuizen
Uitvoering meet- en inspectiewerk	Kees Meerlo (TAUW, certificaatnummer K54913)
Projectnummer	1284580
Datum	20 januari 2022
Handtekening	Ontbreekt in verband met digitale verwerking. Dit rapport is aantoonbaar vrijgegeven.

Colofon

TAUW bv
W.A. Scholtenstraat 3a
Postbus 722
9400 AS Assen
T +31 59 23 91 30 0
E info.assen@tauw.com

Inhoud

1	Inleiding	4
2	Vooronderzoek	4
2.1	Algemeen	4
2.2	Regionale bodemopbouw en geohydrologie	5
2.3	Geraadpleegde informatiebronnen verdachte deellocaties	5
2.4	Historisch kaartmateriaal en uitgevoerde bodemonderzoeken	5
2.4.1	Kaartmateriaal	5
2.4.2	Reeds uitgevoerd onderzoek	7
2.5	Asbestverdachtheid van de bodem	8
2.6	PFAS-verdachtheid van de bodem	8
2.7	Terreinverkenning	9
2.8	Conclusie vooronderzoek	9
3	Onderzoeksstrategie en uitgevoerde werkzaamheden	9
3.1	Onderzoeksstrategie	9
3.2	Uitgevoerde werkzaamheden	9
3.3	Veiligheid en kwaliteit	10
4	Resultaten	10
4.1	Zintuiglijke waarnemingen en veldmetingen	10
4.2	Resultaten bodemonderzoek (grond en grondwater)	11
4.3	Resultaten indicatief puinonderzoek	12
5	Conclusies en aanbevelingen	12
Bijlage 1	Regionale ligging onderzoekslocatie	
Bijlage 2	Kaart situering monsternemingspunten	
Bijlage 3	Veiligheid en kwaliteit	
Bijlage 4	Boorprofielen	
Bijlage 5	Toetsingskader	
Bijlage 6	Getoetste omgerekende analyseresultaten	
Bijlage 7	Analysecertificaten	

1 Inleiding

In opdracht van Dusseldorp Infra, Sloop en Milieutechniek B.V. heeft TAUW een verkennend bodemonderzoek volgens NEN 5740¹ en een indicatief onderzoek naar de kwaliteit (inclusief asbest) van het puin uitgevoerd op de locatie Museumplein 34 in Veendam.

De aanleiding voor het onderzoek is de voorgenomen herontwikkeling van de locatie. De opdrachtgever is voornemens een kantoorpand op de locatie te slopen en een appartementencomplex te realiseren. Hierbij is een bestemmingsplanwijzing nodig en zal tevens eigendomsoverdracht van grond plaatsvinden.

Het doel van het onderzoek is het verkrijgen van een beeld van de milieuhygiënische kwaliteit van de bodem. Het doel van het indicatieve puinonderzoek is het geven van een indicatie van de kwaliteit en de asbesthoudendheid van het materiaal.

2 Vooronderzoek

2.1 Algemeen

Er is een vooronderzoek conform de NEN 5725² uitgevoerd. Gezien de aanleiding van het onderzoek is gekozen om de onderzoeksvragen te beantwoorden behorend bij aanleiding A uit de NEN 5725. In paragraaf 2.7 zijn de onderzoeksvragen en antwoorden hierop beschreven. Een kaart met de regionale ligging van de onderzoekslocatie en een kaart met de ligging van relevante bevindingen zijn opgenomen in bijlagen 1 en 2.

Tabel 2.1 Algemene gegevens onderzoekslocatie

Adres	Museumplein 34
Kadastrale gegevens (www.kadaster.nl)	Kadastrale gemeente Veendam, sectie D, perceel 5883
RD-coördinaten (X/Y)	Ca. 254.813/570.011
Oppervlakte (m ²)	1.850
Verhardingssituatie (m ²)	Klinkers, asfalt en onverhard
Bebouwing (m ²)	Deels bebouwd
Voormalig gebruik	Kantoorpand en parkeergelegenheid
Huidig gebruik	Kantoorpand en parkeergelegenheid
Toekomstig gebruik	Wonen en parkeergelegenheid
Bodemfunctieklasse	Ander groen, bebouwing, infrastructuur en industrie, nagenoeg geheel verhard
Bodemkwaliteitsklasse	Boven- en ondergrond: Industrie

* Geen verplicht onderdeel vanuit de NEN 5725

¹ NEN 5740:2009+A1:2016: Bodem - Onderzoeksstrategie bij verkennend onderzoek naar de milieuhygiënische kwaliteit van bodem en grond, januari 2009/A1:2016

² NEN 5725: Bodem - Strategie bij het uitvoeren van milieuhygiënisch vooronderzoek, oktober 2017

2.2 Regionale bodemopbouw en geohydrologie

In tabel 2.2 staan de regionale geohydrologische gegevens ter plaatse van de onderzoekslocatie weergegeven.

Onderdeel	Bevinding	Informatiebron
Regionale bodemopbouw	Bebouwd gebied	Bodemkaart van Nederland, WUR ¹
Maaiveld hoogte	1.38 m +NAP	AHN ²
Stijghoogte freatische grondwater	0.5 m +NAP	NAGROM ³
Verwachte regionale grondwaterstromingsrichting van het eerste watervoerend pakket	Oost	NAGROM ³
In een grondwaterbeschermingsgebied?	Nee	INSPIRE View ⁴
Onttrekkingen binnen de onderzoekslocatie?	Nee	wkotool.nl ⁵
Kwel/ infiltratie (tussen deklaag en watervoerende laag)	kwel (0,1-0,5 mm/dag)	Klimaat-effectatlas ⁶

¹ <https://www.wur.nl/nl/show/Bodemkaart-1-50-000.htm>

² Actueel Hoogtebestand Nederland (AHN2)

³ NAGROM, Nationaal GRONdwater Model

⁴ INSPIRE view service voor AreaManagement van de gezamenlijke provincies

⁵ Betreft onttrekkingen die zowel vergunningsplichtig als meldingsplichtig zijn

⁶ Klimaat-effectatlas stichting CAS, kwel en infiltratie huidig

2.3 Geraadpleegde informatiebronnen verdachte deellocaties

Voor het inventariseren van de verdachte deellocaties (voormalige of huidige bedrijfsactiviteiten, dempingen, tanks, incidenten et cetera) zijn de volgende informatiebronnen geraadpleegd:

- BAG-gegevens
- Omgevingsdienst Groningen en de gemeente Veendam
- Bodemloket
- Historische topografische kaarten van Topotijdreis
- Door de opdrachtgever aangeleverde informatie
- Fysieke terreinverkenning

2.4 Historisch kaartmateriaal en uitgevoerde bodemonderzoeken

2.4.1 Kaartmateriaal

Op historisch kaartmateriaal is te zien dat de onderzoekslocatie tot na de jaren '20 van de vorige eeuw in gebruik was als landbouwgrond. In deze periode is de omliggende infrastructuur aangelegd. Op kaartmateriaal uit de jaren '50 en begin jaren '60 van de vorige eeuw is een baan zichtbaar die mogelijk als paardenrenbaan heeft gediend.

De huidige bebouwing dateert van circa 1988. Na de bouw hebben zich weinig wijzigingen in het terreingebruik plaatsgevonden. Onderstaand (figuren 2.1 t/m 2.4) is het betreffende historische kaartmateriaal te zien.



Figuur 2.1 Onderzoekslocatie in 1925



Figuur 2.2 Onderzoekslocatie in 1929

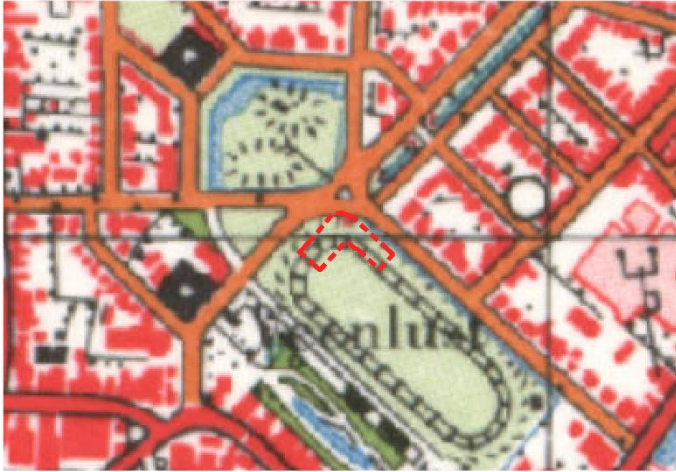

Figuur 2.3 Onderzoekslocatie in 1965

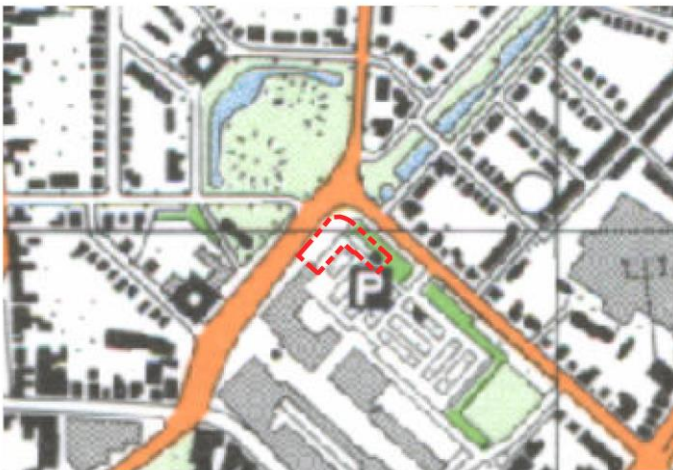

Figuur 2.4 Onderzoekslocatie in 1984

2.4.2 Reeds uitgevoerd onderzoek

Nabij de kruising van de Museumplein met de Van Beresteijnstraat is een partijkeuring uitgevoerd (Partijkeuring voor schone grond wegfundering terrein van het Veenkoloniaal museum, kenmerk 3984486, d.d. 6 juni 2002, door TAUW). Het onderzoek heeft plaatsgevonden tot een geschatte 0,3 m onder de verharding. Ter plaatse zijn geen sporen puin aangetroffen. Uit de toetsing blijkt dat de grond ter plaatse schone grond betreft, maar de grond is niet direct als schone grond toe te passen in verband met het feit dat het onderzoek niet conform de eisen van een partijkeuring (AP04) is uitgevoerd.

Onderstaand (figuur 2.5) is de onderzoekslocatie met de boorlocaties te zien.

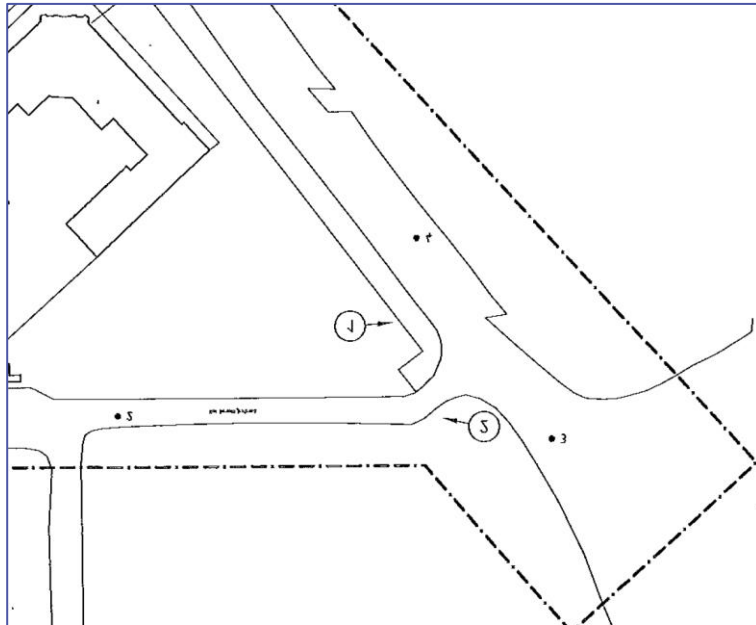

Figuur 2.5 Onderzoeksgebied bodemonderzoek met kenmerk 3984486

2.5 Asbestverdacht van de bodem

Uit de tot dusver geraadpleegde bronnen is vooralsnog geen directe aanleiding om asbest in de bodem te verwachten. Daarnaast zijn tijdens de terreinverkenning op het maaiveld geen asbestverdachte materialen waargenomen. Daarnaast stamt de huidige bebouwing uit een periode waarbij nog asbesthoudende materialen werden toegepast. Mogelijk kunnen asbesthoudende materialen tijdens bouw- en/of sloopwerkzaamheden in de bodem terecht zijn gekomen. Mocht tijdens het verkennend onderzoek (ongedefinieerd) puin in de bodem worden aangetroffen dan dient de locatie als asbestverdacht te worden aangemerkt. Er zijn op dit moment geen directe aanwijzingen om een verontreiniging te verwachten.

2.6 PFAS-verdacht van de bodem

Op/nabij de onderzoekslocatie zijn geen terreindelen aanwezig die de bodem verdacht maken voor PFAS-verbindingen als gevolg van puntbronnen³ en ⁴. De kans op aanwezigheid van PFAS in de bodem als gevolg van aanwezigheid van puntbronnen wordt verwaarloosbaar geacht.

De bovengrond en diepere geroerde bodemlagen zijn op basis van de kamerbrief van 8 juli 2019 bij het Tijdelijk Handelingskader PFAS in heel Nederland verdacht op het diffuus voorkomen van PFAS⁵ als gevolg van atmosferische depositie. Daarom wordt geconcludeerd dat de bodem diffuus verdacht is voor PFAS met uitzondering van GenX.

³ Op basis van tabel 1 handelingskader PFAS, handelingskader PFAS, Expertisecentrum PFAS, 25 juni 2018

⁴ En op basis van Glüge, J., Scheringer, M., Cousins, I. T., DeWitt, J. C., Goldenman, G., Herzke, D., . . . Wang, Z. (2020). An overview of the uses OF per- and POLYFLUOROALKYL Substances (pfas). Environmental Science: Processes & Impacts, 22(12), 2345-2373. doi:10.1039/d0em00291g (Glüge, 2020)

⁵ Kamerbrief bij Handelingskader voor hergebruik van PFAS-houdende grond en baggerspecie, Ministerie van Verkeer en Waterstaat, 8 juli 2019

2.7 Terreinverkenning

Op 27 december 2021 is door Kees Mierlo een fysieke terreinverkenning uitgevoerd. Tijdens de terreinverkenning zijn geen bijzonderheden waargenomen.

2.8 Conclusie vooronderzoek

Met inachtneming van de onderzoeksvragen die horen bij aanleiding A uit het vooronderzoek conform NEN 5725, kan samenvattend worden gesteld dat niet kan worden uitgesloten dat als gevolg van de antropogene belasting ter plaatse van de onderzoekslocatie (lichte) verontreinigingen in de bodem aanwezig zijn. Uit raadpleging van de in paragraaf 2.3 opgegeven informatiebronnen komen geen specifiek verdachte deellocaties naar voren. Uit de geraadpleegde informatie volgt dat de locatie ten hoogste verdacht is op lichte verontreinigingen uit de parameters van het standaardpakket.

3 Onderzoeksstrategie en uitgevoerde werkzaamheden

3.1 Onderzoeksstrategie

Op basis van de resultaten uit het vooronderzoek is het verkennend bodemonderzoek uitgevoerd volgens de strategie voor een 'verdachte niet- lijnvormige locatie diffuse bodembelasting heterogeen verdeelde verontreiniging (VED-HE-NL)', conform de NEN 5740. In verband met de heterogeniteit van de bodemsamenstelling zijn aanvullende analyses inzet.

De boringen zijn in overleg met de opdrachtgever uitpandig geplaatst. Verwacht wordt echter dat met de voorgestelde strategie tevens een representatief beeld van de bodemkwaliteit onder het pand is gecreëerd. Hierbij wordt opgemerkt dat in de bouwverordening van de gemeente Veendam is opgenomen dat bodemonderzoek tussen de sloop en de nieuwbouw dient te worden uitgevoerd.

Tijdens de veldwerkzaamheden is een puinlaag (puingranulaat) aangetroffen ter plaatse van boring 2. Om een uitspraak te kunnen doen over de kwaliteit (indicatief) van het materiaal is het materiaal geanalyseerd op asbest, samenstellingen emissie.

3.2 Uitgevoerde werkzaamheden

De grond is bemonsterd op maandag 27 december 2021 door Kees (K.R.) Meerlo. Het grondwater is bemonsterd op maandag 3 januari 2022 door Donny (D.P.) Pilat. Het veldwerk is uitgevoerd onder certificaatnummer K54913.

Tabel 3.1 Overzicht uitgevoerde veld- en analysewerkzaamheden

Omschrijving		
Oppervlakte onderzoekslocatie in m ²	1.850	
Veldwerk	Aantal	Monsterpuntnummers
Boring tot circa 0,5 m -mv	10	Boringen 1, 3 t/m 5, 7 t/m 10, 12 en 13
Boring tot circa 2,0 m -mv	1	Boring 11
Boring met peilbuis tot circa 3,0 m -mv	1	Boring 6
Gat/boring (doorgezet tot 2,0 m – mv.)	1	Boring 2
Analyses	Aantal	(Meng)monstercodes
Standaard stoffenpakket grond ¹	5	MM1 t/m MM4 en 12-1
Standaard stoffenpakket grondwater ²	1	Pb 6
Samenstelling en emissie/uitloging ³	1	S1
Asbest in puin	1	A1

¹) Lutum en organische stof, metalen (barium, cadmium, kobalt, koper, kwik, lood, molybdeen, nikkel en zink), PCB's (7), PAK (10), minerale olie (GC) en droge stof

²) Metalen (barium, cadmium, kobalt, koper, kwik, lood, molybdeen, nikkel en zink), BTEXN, VOCl en minerale olie (GC)

³) Samenstelling: minerale olie, PAK en PCB. Emissie: 15 zware metalen (antimoon, arseen, barium, cadmium, chroom, kobalt, koper, kwik, lood, molybdeen, nikkel, seleen, tin, vanadium en zink) en 4 anionen (chloride, sulfaat, bromide, fluoride)

3.3 Veiligheid en kwaliteit

Voor een overzicht van de veiligheids- en kwaliteitsaspecten wordt verwezen naar bijlage 3. Er is niet afgeweken van de vigerende protocollen.

4 Resultaten

4.1 Zintuiglijke waarnemingen en veldmetingen

In de bodem ter plaatse van de onderzoekslocatie bevindt zich zand van verschillende kleuren/samenstellingen. De diversiteit van de samenstelling heeft tot het uitvoeren van een aanvullende analyse geleid. Tijdens de veldwerkzaamheden zijn geen specifieke waarnemingen gedaan die kunnen duiden op de aanwezigheid van een bodemverontreiniging. Tijdens de werkzaamheden is in de bodem geen asbestverdacht materiaal waargenomen los van de lokaal aanwezige puinlaag. Voor details wordt verwezen naar de boorprofielen in bijlage 4.

De veldmetingen zijn weergegeven in tabel 4.1.

Tabel 4.1 Veldmetingen

Peilbuis	Filterdiepte		Datum	GWS	pH	EC	Troebelheid
	(m -mv)			(m -mv)	(-)	(µS/cm)	(ntu)
6	1,70	2,70	03.01.2022	0,59	6,70	790	14

De gemeten waarden voor pH en EC worden als normaal beschouwd (pH: 5,0- 8,0, EC: 200- 2.000 µS/cm). De waarden voor troebelheid zijn licht verhoogd gemeten.

De verhoogde waarde voor de troebelheid in het grondwater bij peilbuis kan leiden tot een overschatting van de concentraties aan gemeten stoffen. Omdat in dit geval alleen geen tot maximaal lichte verontreinigingen zijn aangetoond kan ervan uit worden gegaan dat dit geen invloed heeft gehad op de onderzoeksresultaten.

Tijdens de grondwatermonsternamen is gecontroleerd of de bovenkant van het filter zich onder de grondwaterstand bevindt. De bovenkant van het filter bevond zich onder de grondwaterstand waardoor het monster niet is belucht.

4.2 Resultaten bodemonderzoek (grond en grondwater)

In de tabellen 4.2 en 4.3 is een samenvatting opgenomen van de onderzoeksresultaten. Het toetsingskader is opgenomen in bijlage 5. Voor een volledig naar standaardbodem omgerekend toetsingsoverzicht wordt verwezen naar bijlage 6. De analysecertificaten zijn opgenomen in bijlage 7.

Tabel 4.2 Mengmonstersamenstelling en toetsingsresultaten grond

(Meng) monster	Deel monster	Diepte (m -mv)	Textuur en bijzonderheden	> AW	> T	> I	BBK# (indicatief)	Veiligheidsklasse
12-1	12-1	0-0,5	fijn zand, geroerd	Pb	-	-	AT	Geen Klasse
MM1	1-1, 3-1, 4-1	0,06-0,5	fijn zand, geroerd	-	-	-	AT	Geen Klasse
MM2	5-1, 7-1, 8-1, 9-1	0,1-0,5	fijn zand, geroerd	Hg, Pb	-	-	AT	Geen Klasse
MM3	2-1, 6-3, 11-3	0,5-1	fijn zand, geroerd	-	-	-	AT	Geen Klasse
MM4	6-1, 10-1, 11-1, 13-1	0,06-0,4	matig grof zand, geroerd	-	-	-	AT	Geen Klasse

Toepassing op landbodem
 - Geen overschrijdingen van geanalyseerde parameters
 AT Altijd toepasbaar

Tabel 4.3 Toetsingsresultaten grondwater

Peilbuis	Filterstelling (m-mv)	> S	> T	> I	Veiligheidsklasse
Pb 6 F	1,7-2,7	-	-	-	Geen Klasse

- Geen overschrijdingen van geanalyseerde parameters

S: Streefwaarde, T: Tussenwaarde, I: Interventiewaarde, -: Geen overschrijdingen door de geanalyseerde parameters

In de grond zijn ten hoogste lichte verontreinigingen met kwik en lood aangetoond. In het grondwater zijn geen concentraties boven de streefwaarde aangetoond.

4.3 Resultaten indicatief puinonderzoek

De puinlaag bestaande uit puingranulaat, baksteen, betonpuin en stenen ter plaatse van boring 2 is geanalyseerd op asbest, samenstelling- en emissie. De oppervlakte van de puinlaag is in het veld niet bepaald. De toetsing van de analyseresultaten is opgenomen in bijlage 6. De analysecertificaten zijn opgenomen in bijlage 7. In tabellen 4.4 en 4.5 zijn de resultaten van de indicatieve toetsingen weergegeven.

Tabel 4.4 Overzicht resultaten asbest

Monster code	Deel-monsters	Traject (m -mv)	Totale gewogen indicatief gehalte asbest (mg/kg d.s.)	Toetsing norm	Totaal gewogen indicatief gehalte asbest fractie < 0,5 mm	Toetsing risiconorm
A1	2-1	0,06-0,5	< 2,3	-	< 2,3	-

- 0,5 * Interventiewaarde wordt niet overschreden

+ 0,5 * Interventiewaarde wordt overschreden

Risiconorm wordt overschreden

Tabel 4.5 Samenvatting analyseresultaten samenstelling en emissie funderingslaag

Meng-monster	Deelmonster	Diepte (m -mv)	Samenstelling	Toepasbaar als niet vormgegeven bouwstof
S1	2-1	0,06-0,5	puingranulaat, baksteen, betonpuin en stenen	Ja

In het puin is zowel zintuiglijk als analytisch geen asbest aangetoond. De resultaten van de analyses op samenstelling en emissie zijn indicatief getoetst aan de samenstellings- en emissie-eisen van het Besluit bodemkwaliteit. Het puin is toepasbaar als niet vormgegeven bouwstof.

5 Conclusies en aanbevelingen

Conclusies

Door middel van dit verkennende bodemonderzoek en indicatief puinonderzoek is de milieuhygiënische kwaliteit van de bodem en de puinlaag ter plaatse van het onderzoeksgebied voldoende vastgesteld. De hypothese dat de bodem op locatie licht verontreinigd kan zijn is bevestigd. De grond blijkt licht verontreinigd met lood en kwik. Het grondwater is niet verontreinigd. De licht verhoogde gehalten in de grond geven geen aanleiding tot de uitvoering van een nader bodemonderzoek en vormt na onzes inziens geen belemmering voor de bestemmingsplanwijziging en de voorgenomen eigendomstransactie en ontwikkeling van de locatie.

De onderzochte puinlaag (boring 2) binnen het onderzoeksgebied voldoet op basis van indicatief onderzoek aan de samenstellings- en emissie-eisen van het Besluit bodemkwaliteit. In het materiaal is geen asbest aangetoond.

Aanbevelingen

Onzes inziens is de (milieuhygiënische) bodemkwaliteit geschikt voor de toekomstige bestemming (appartementen). Het bevoegd gezag zal uiteindelijk beoordelen of de (milieuhygiënische) bodemkwaliteit geschikt is voor de gewenste bestemming.

Bij eventueel toekomstig grondverzet vormt dit onderzoek geen geldig bewijsmiddel, maar geldt het als indicatie voor de kwaliteit van de af te voeren grond. Bij grondverzet en afvoer van grond vanaf de locatie kan het daarom noodzakelijk zijn een partijkeuring volgens de richtlijnen van het Besluit bodemkwaliteit uit te voeren.

Melding toepassen van grond

Het elders toepassen van vrijkomende grond en bouwstoffen dient vijf werkdagen voorafgaand aan de toepassing gemeld te worden via www.meldpuntbodemkwaliteit.nl.

Op basis van de resultaten van het verkennend bodemonderzoek is bepaald dat er geen veiligheidsmaatregelen conform CROW-publicatie 400 noodzakelijk zijn. Conform de CROW 400 dienen de werkzaamheden waar geen veiligheidsklasse van toepassing is, te worden uitgevoerd onder het minimale niveau van risicobeheersing (basishygiëne maatregelen en basiskennis). De veiligheidsklassen in dit rapport zijn gebaseerd op de CROW 400, tweede gewijzigde druk, d.d. 20 december 2017. De veiligheidsklassen zijn gebaseerd op de SRC-waarden zoals deze van kracht waren op 3 januari 2022.



Kenmerk

R001-1284580RSP-V02-xab-NL

Bijlage 1

Regionale ligging onderzoekslocatie

Regionale ligging van de onderzoekslocatie

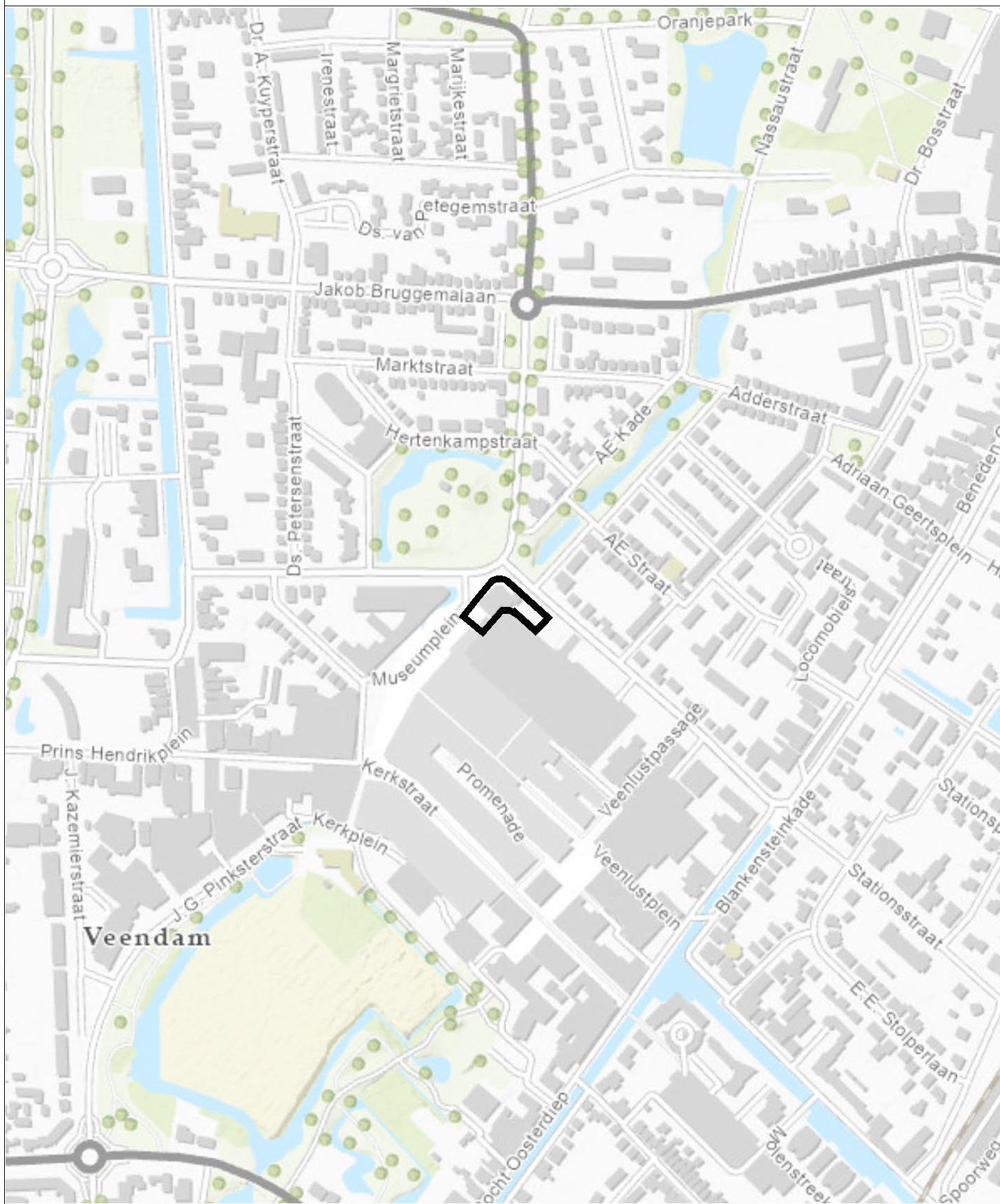

0 60 120 180 240 m

Oprachtgever Dusseldorp Infra, Sloop en Milieutechniek B.V.	Schaal 1:5000	Status Definitief
Project Veendam Museumplein 34	Formaat A4	Projectnummer 1284580
Onderdeel Regionale ligging van de onderzoekslocatie	Datum: 3-1-2022 Get.: TDA Gec. #	Tekeningnummer 1
Postbus 133 7400 AC Deventer Telefoon (0570) 66 99 11 Fax (0570) 66 99 66		







Kenmerk

R001-1284580RSP-V02-xab-NL

Bijlage 2

Kaart situering monsternemingspunten



-  Asbestgat / Boring
-  Boring tot 0,5 meter
-  Diepe boring
-  Peilbuis

Opdrachtgever Dusseldorp	Schaal 1:400	Status Definitief
Project Veendam Museumplein 34	Formaat A4	Projectnummer 1284580
Titel Situatietekening	Datum 03-01-2022	Tekeningnummer
	Get. TEGSIS	
	Get. rsp	



 Postbus 133
 7400 AC Deventer
 Telefoon: (0570) 69 99 11
 Fax: (0570) 69 99 66

Bijlage 3 Veiligheid en kwaliteit



Het keurmerk 'kwaliteitswaarborg Bodembeheer' geeft aan dat de activiteiten in het kader bodembeheer, waaronder veldwerk bij milieuhygiënisch bodem- en waterbodemonderzoek goed en betrouwbaar volgens door de overheid opgestelde protocollen en programma's zijn uitgevoerd. TAUW bv is erkend voor het uitvoeren van veldwerk bij milieuhygiënisch bodem- en waterbodemonderzoek conform de protocollen 2001, 2002, 2003 en 2018. TAUW bv verklaart dat het veldwerk onafhankelijk van de opdrachtgever is uitgevoerd conform de eisen van BRL SIKB 2000. Bij interne opdrachtverlening is gebruik gemaakt van interne functiescheiding onder de voorwaarden die het Besluit bodemkwaliteit hieraan stelt.

Alle veldwerkzaamheden behorende bij het landbodemonderzoek en waterbodemonderzoek zijn uitgevoerd binnen de reikwijdte van het certificatieschema, volgens de eisen uit het certificatieschema BRL SIKB 2000: Beoordelingsrichtlijn voor het SIKB procescertificaat Veldwerk bij milieuhygiënisch landbodemonderzoek en waterbodemonderzoek:

- Protocol 2001: Plaatsen van handboringen en peilbuizen, maken van boorbeschrijvingen, nemen van grondmonsters en waterpassen
- Protocol 2002: Het nemen van grondwatermonsters

TAUW verklaart hierbij dat het een onafhankelijke positie heeft (en kan behouden) ten opzichte van de opdrachtgever. Dat wil zeggen dat er geen organisatorische relatie bestaat met de opdrachtgever (zuster- of moederbedrijf) of diens eigenaar.

Veiligheid en Gezondheid in ontwerpfase (Arbobesluit)

Bij de ontwerpwerkzaamheden wordt rekening gehouden met de algemene uitgangspunten van Veiligheid en Gezondheid (V&G) volgens artikel 2.26 van het Arbeidsomstandighedenbesluit. TAUW heeft als ontwerpende partij de wettelijke verplichting voor het maken van een Risico Inventarisatie en Evaluatie (RI&E) van het ontwerp. TAUW streeft ernaar om V&G-risico's bij de bron aan te pakken.

De analyses zijn uitgevoerd bij een geaccrediteerd milieulaboratorium.

De aanwezigheid en ligging van kabels en leidingen is bepaald door het doen van een Klic-melding.



Kenmerk

R001-1284580RSP-V02-xab-NL

Bijlage 4

Boorprofielen

Legenda boorprofielen

1 Datum: 01-01-2013
 X: 202677,98
 Y: 438991,13
 deskundige TAUW bv

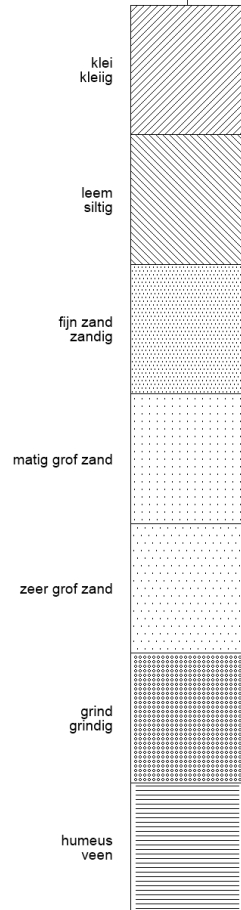

2 Datum: 01-01-2013
 X: 136440,12
 Y: 492314,1
 deskundige TAUW bv

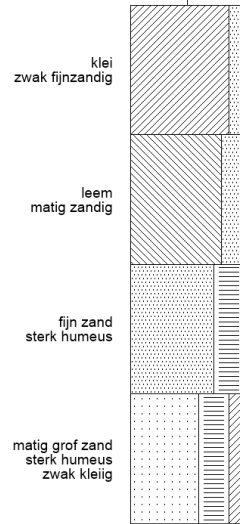

monsterpunt nummer **3** Datum: 01-01-2013
 X: 136440,12
 Y: 492314,1
 deskundige TAUW bv

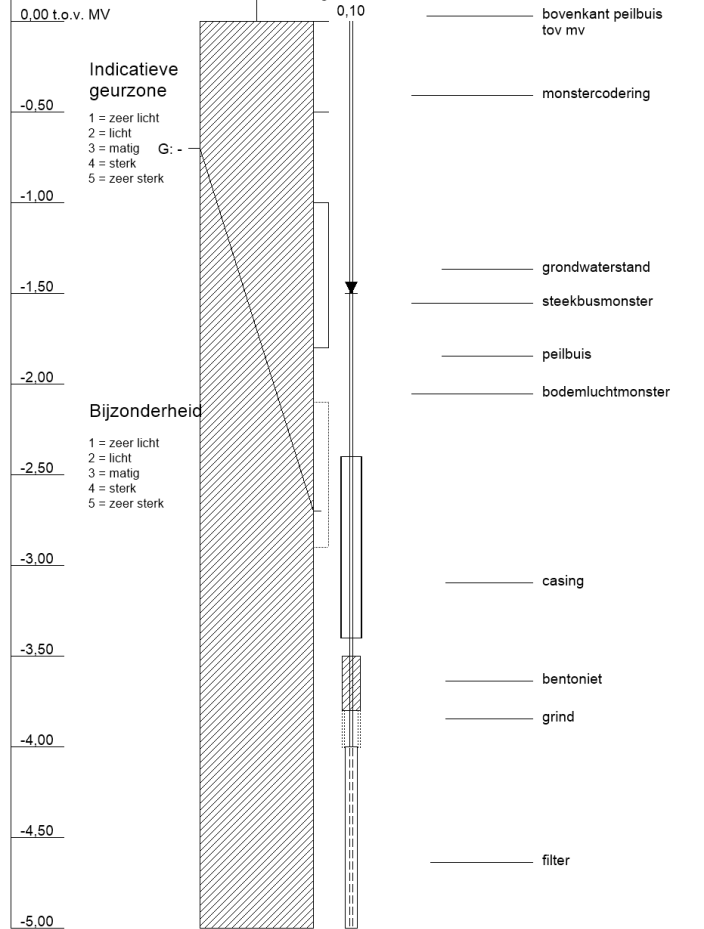

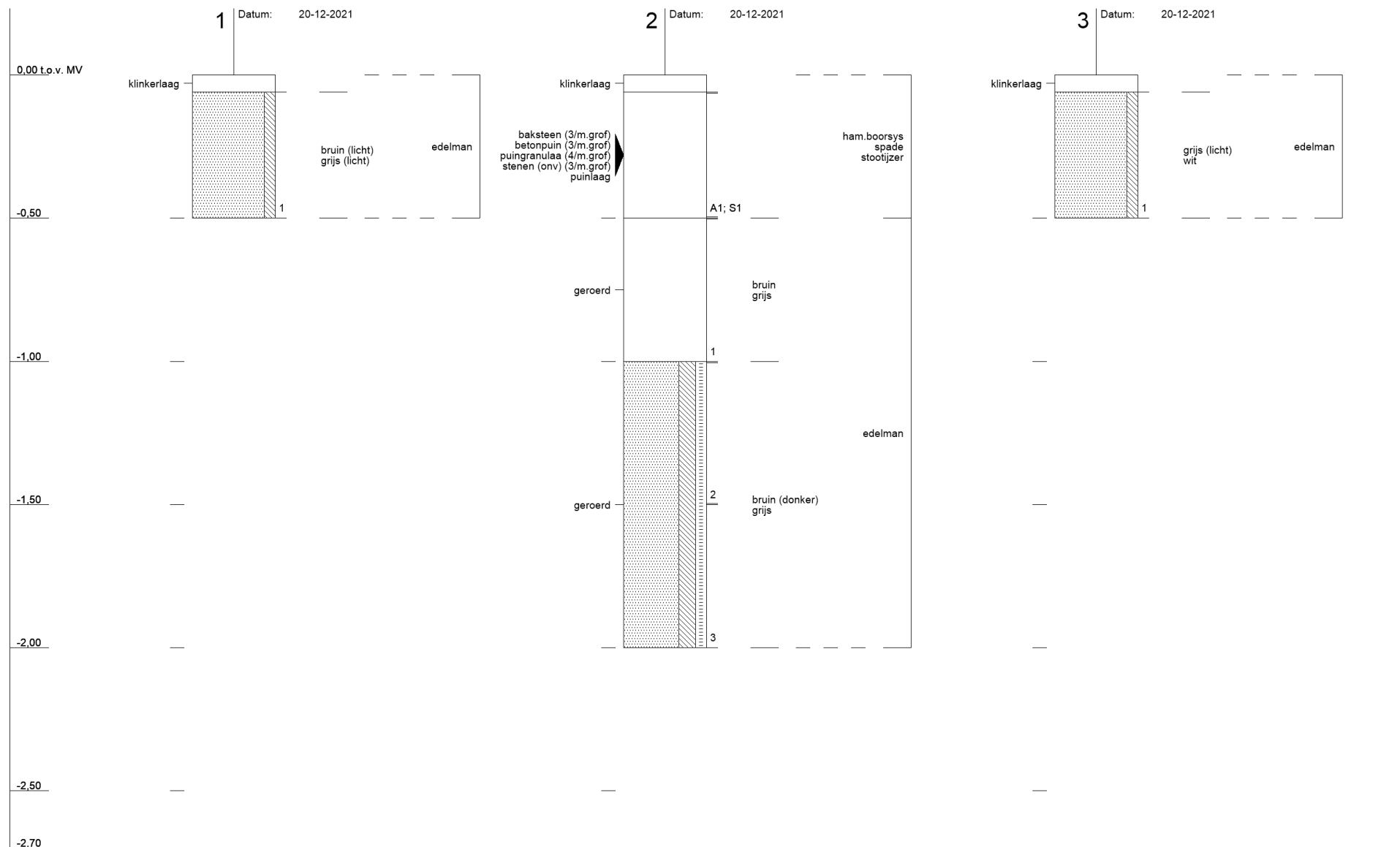

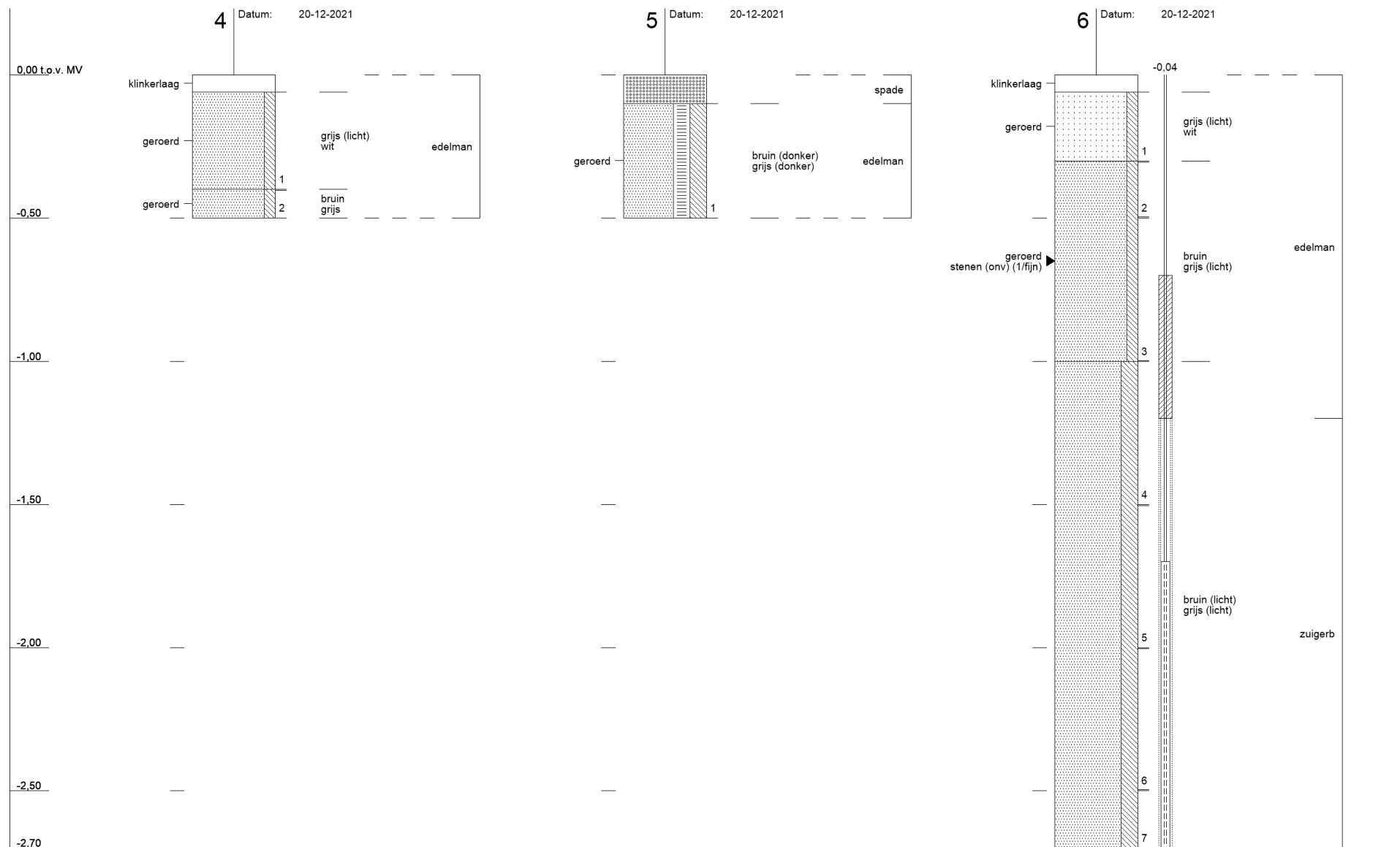

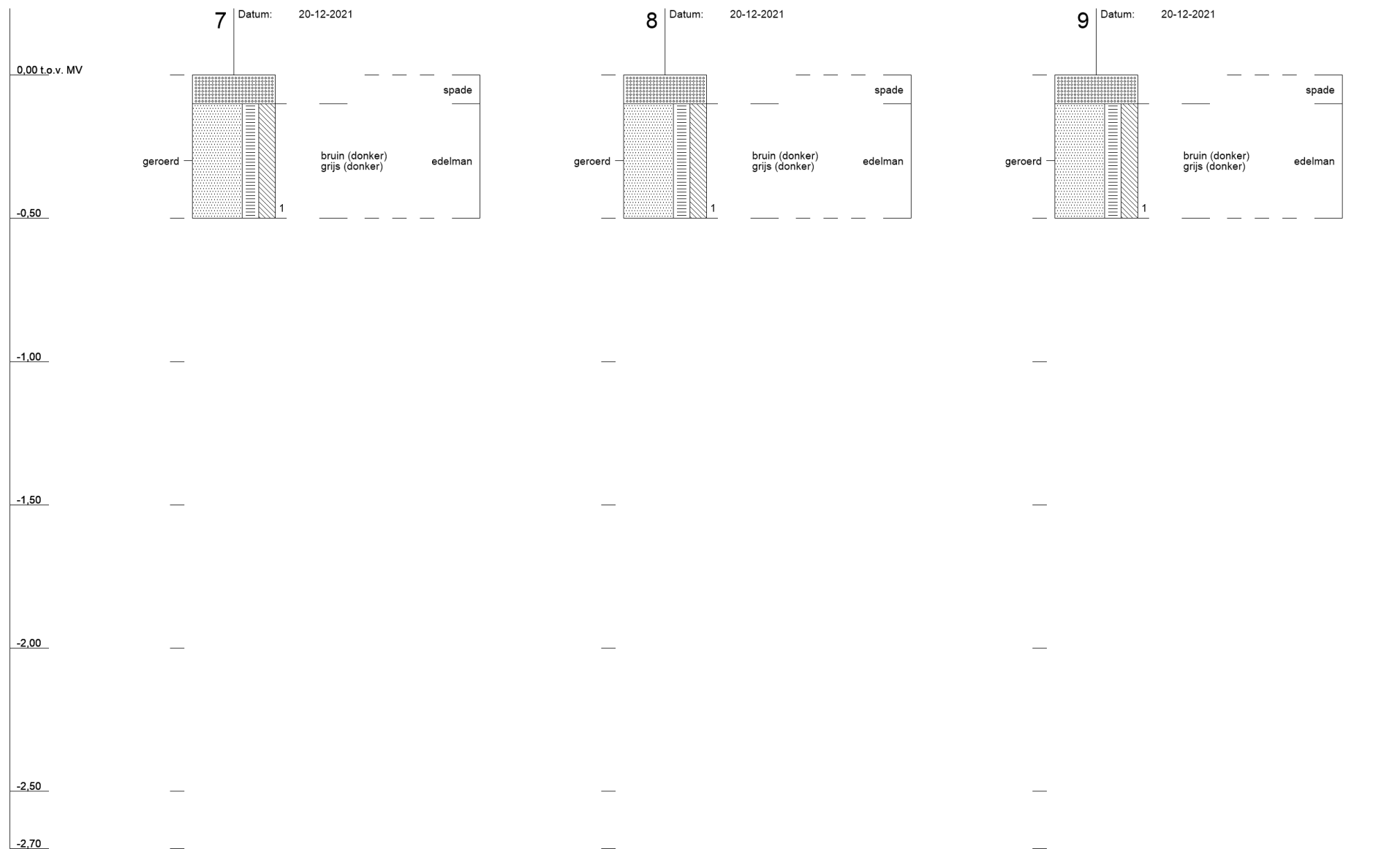

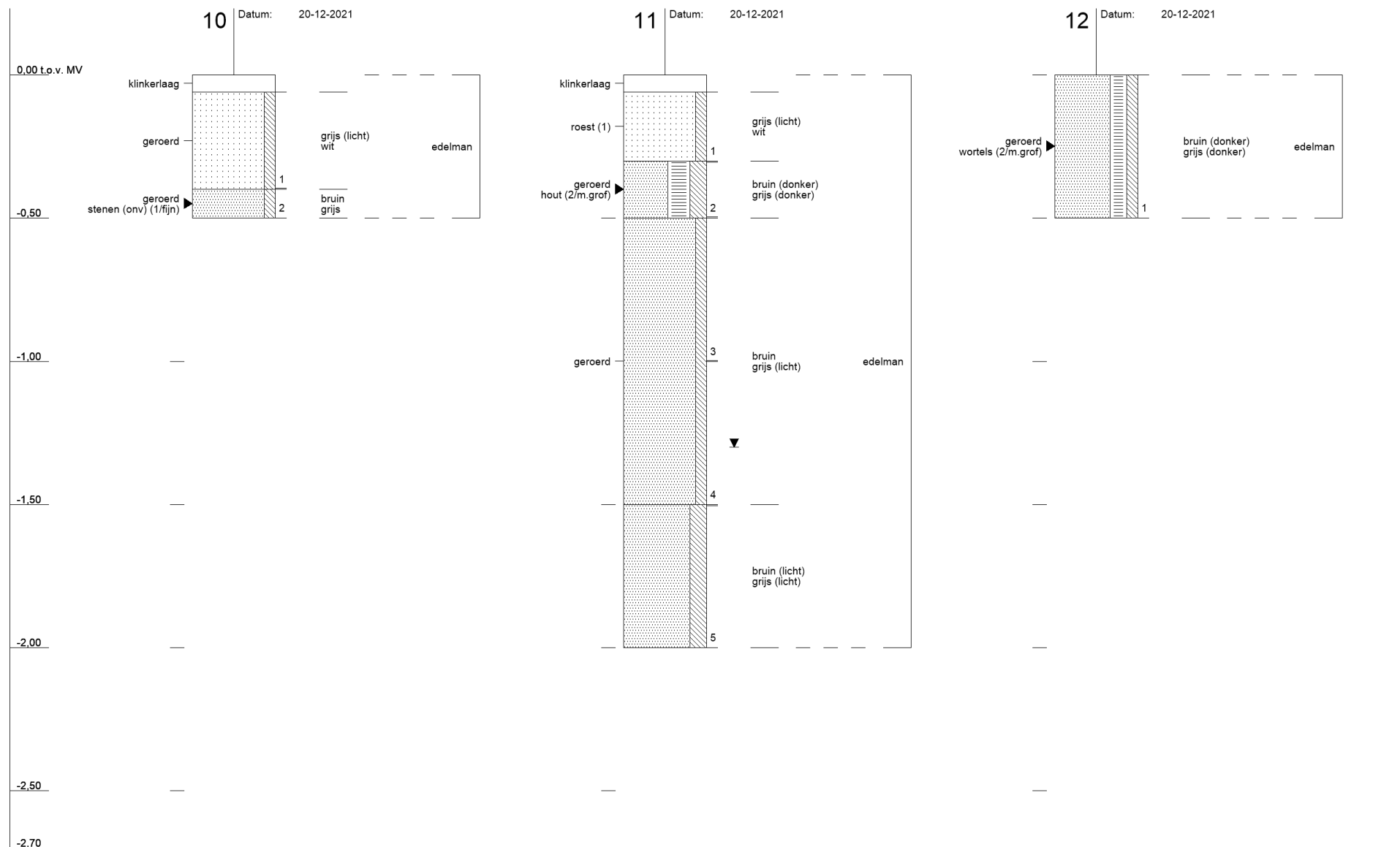

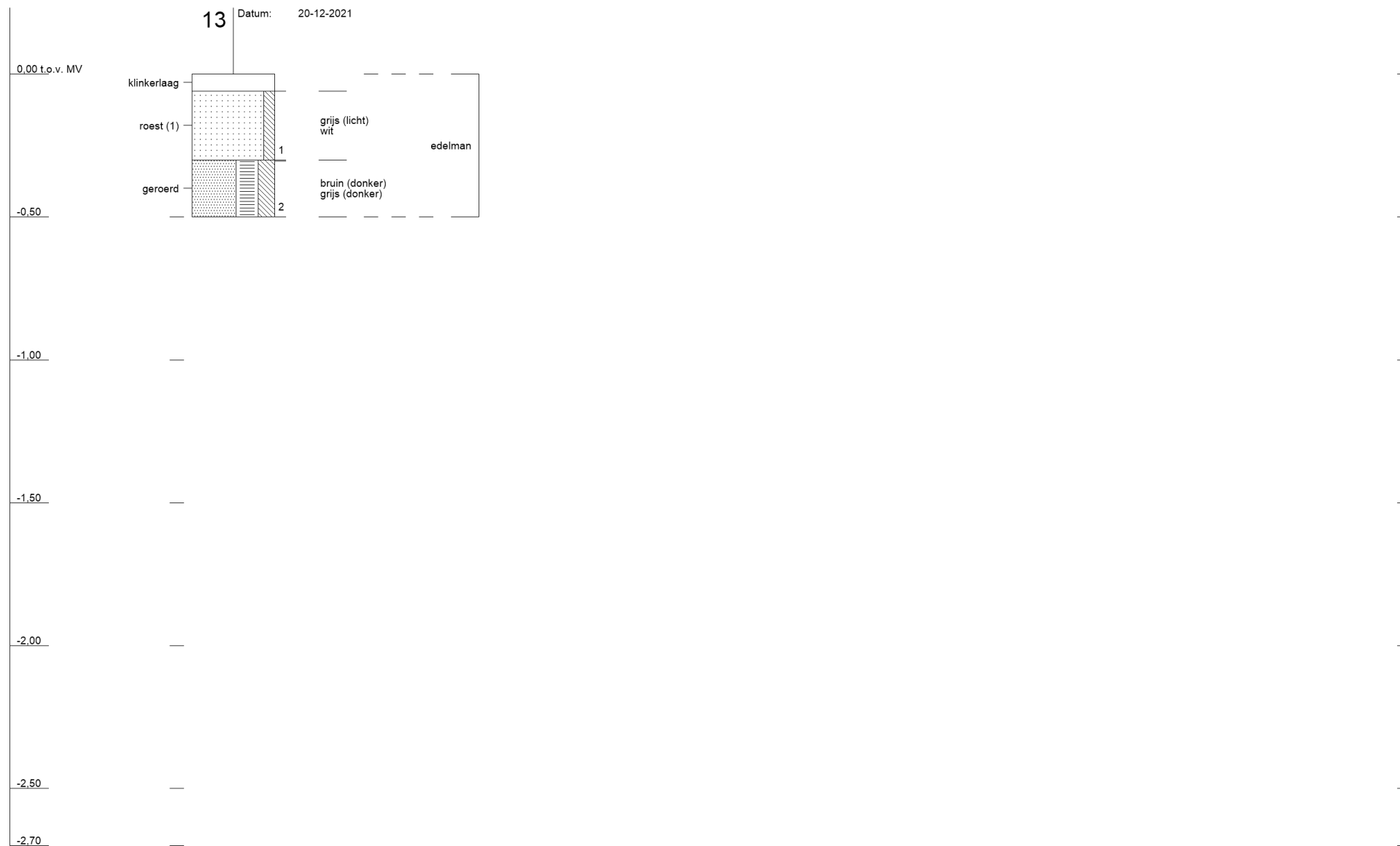

Bijlage 5 Toetsingskader

B5.1 Toetsingskader circulaire bodemsanering 2013

De analyseresultaten zijn getoetst aan de volgende, in landelijk beleid opgenomen, toetsingswaarden (normen):

- De Streefwaarden (voor grondwater) en/of Interventiewaarden (voor grond en grondwater) uit de Circulaire Bodemsanering⁶
- De Achtergrondwaarden (voor grond) uit bijlage B van de Regeling bodemkwaliteit⁷

Daarnaast is voor grond en grondwater ook getoetst aan de Tussenwaarden. Deze waarde is niet opgenomen in de Circulaire Bodemsanering en/of Regeling Bodemkwaliteit maar wel in de Regeling Uniforme Saneringen (RUS). De Tussenwaarde is gedefinieerd als $T = \frac{1}{2}(AW + I)$ voor grond en $T = \frac{1}{2}(S + I)$ voor grondwater.

In tabel B5.1 is vermeld op welke wijze de toetsingsresultaten zijn weergegeven in toetsingstabellen en tekstueel aangeduid in de rapportage.

Tabel B5.1 Overzicht toetsingskader

Concentratieniveau voor een stof	Weergave in tabellen	Omschrijving in de tekst
≤ AW/S-waarde (of < rapportagegrens)	-	-
> AW/S-waarde ≤ T-waarde	+	Licht verhoogd/verontreinigd
> T-waarde ≤ I-waarde	++	Matig verhoogd/verontreinigd
> I-waarde	+++	Sterk verhoogd/verontreinigd

Bodemtypecorrectie voor grond

Op basis van de (gewijzigde) bijlage G⁸ onderdeel III van de Regeling bodemkwaliteit wordt vanaf 1 november 2013 bij de beoordeling van de kwaliteit van de bodem het analyseresultaat omgerekend naar het gehalte voor standaardbodem en vervolgens getoetst aan de toetsingswaarde voor standaardbodem. Voor de omrekening naar standaardbodem wordt gebruik gemaakt van locatiespecifieke waarden voor organische stof en lutum.

Gevalideerde bodemtoetsing: BoToVa

De toetsing van analyseresultaten vindt plaats in een geautomatiseerde toetsingsmodule. Deze toetsingsmodule maakt gebruik van de landelijke BoToVa⁹-service voor de validatie van de toetsingsresultaten. Op deze wijze is de kwaliteit van de toetsing aan de geldende normen geborgd.

⁶ (gewijzigde) Circulaire Bodemsanering die op 1 juli 2013 in werking is getreden (Staatscourant 16675, d.d. 27 juni 2013)

⁷ (gewijzigde) Regeling bodemkwaliteit die op 1 januari 2014 in werking is getreden (laatste wijzigingen zijn opgenomen in Staatscourant 31950, d.d. 15 november 2013)

⁸ Deze gewijzigde bijlage van de Regeling bodemkwaliteit is voor het eerst gepubliceerd in Staatscourant 22335, d.d. 2 november 2012

⁹ BoToVa: Bodem Toets- en Validatieservice. Voor meer informatie zie www.botova-service.nl

B5.2 Toetsingswaarden grond

Toetsingswaarden grond (mg/kg)				
Lutum: 25 %				
Organisch stof :10 %				
	SRC gr	gAW	T	I
Metalen				
Barium (Ba)	4050	-	463	920
Cadmium (Cd)	101	0,6	6,8	13
Kobalt (Co)	285	15	103	190
Koper (Cu)	28500	40	115	190
Kwik (Hg)	405	0,15	18,1	36
Lood (Pb)	735	50	290	530
Molybdeen (Mo)	2030	1,5	96	190
Nikkel (Ni)	10100	35	68	100
Zink (Zn)	101489	140	430	720
Polycyclische aromatische koolwaterstoffen				
PAK (10 van VROM)	-	1,5	20,8	40
Fenantreen	8030	-	-	-
Antraceen	8030	-	-	-
Fluorantheen	10000	-	-	-
Chryseen	10000	-	-	-
Benzo(a)antraceen	1000	-	-	-
Benzo(a)pyreen	100	-	-	-
Benzo(k)fluorantheen	1000	-	-	-
Indeno(1,2,3cd)pyreen	1000	-	-	-
Benzo(ghi)peryleen	6030	-	-	-
Gechloreerde koolwaterstoffen				
PCB (som 7)	-	0,02	1	1
PCB-28	2,3	-	-	-
PCB-52	2,3	-	-	-
PCB-101	2,3	-	-	-
PCB-118	2,3	-	-	-
PCB-138	2,3	-	-	-
PCB-153	2,3	-	-	-
PCB-180	2,3	-	-	-
Overige stoffen				
Minerale olie (C10-C40)	-	190	2595	5000
Asbest	100			
	gewogen			
Respirabele asbestvezels <0,5 mm	10 gewogen			

SRC gr Serious Risk Concentration voor grond

gAW: Achtergrondwaarden [mg/kg ds]

T: Tussenwaarden grond [mg/kg ds]

I: Interventiewaarden grond [mg/kg ds]

B5.3 Toetsingswaarden grondwater

Toetsingswaarden grondwater (µg/l)	SRC gw	So	To	Io
Metalen				
Barium (Ba)	4050000	50	337,5	625
Cadmium (Cd)	101000	0,4	3,2	6
Kobalt (Co)	285000	20	60	100
Koper (Cu)	28500000	15	45	75
Kwik (Hg)	405000	0,05	0,18	0,3
Lood (Pb)	735000	15	45	75
Molybdeen (Mo)	2030000	5	153	300
Nikkel (Ni)	10100000	15	45	75
Zink (Zn)	101489000	65	432,5	800
Aromatische verbindingen				
Benzeen	-	0,2	15,1	30
Ethylbenzeen	-	4	77	150
Tolueen	-	7	504	1000
Xylenen (som)	-	0,2	35,1	70
Styreen (vinylbenzeen)	-	6	153	300
Polycyclische aromatische koolwaterstoffen				
Naftaleen	-	0,01	35,01	70
Fenantreen	8030000	0,003	2,502	5
Antraceen	8030000	0,0007	2,5004	5
Fluorantheen	10000000	0,003	0,501	1
Chryseen	10000000	0,003	0,102	0,2
Benzo(a)antraceen	1000000	0,0001	0,2501	0,5
Benzo(a)pyreen	100000	0,0005	0,0253	0,05
Benzo(k)fluorantheen	1000000	0,0004	0,0252	0,05
Indeno(1,2,3cd)pyreen	1000000	0,0004	0,0252	0,05
Benzo(ghi)peryleen	6030000	0,0003	0,0252	0,05
Gechloreerde koolwaterstoffen				
Vinylchloride	-	0,01	2,51	5
Dichloormethaan	-	0,01	500,01	1000
1,1-dichloorethaan	-	7	454	900
1,2-dichloorethaan	-	7	204	400
1,1-dichlooretheen	-	0,01	5,01	10
Dichloorethenen (som)	-	0,01	10,01	20
Dichloorpropanen (som)	-	0,8	40,4	80
Trichloormethaan (chloroform)	-	6	203	400
1,1,1-trichloorethaan	-	0,01	150,01	300
1,1,2-trichloorethaan	-	0,01	65,01	130
Trichlooretheen (tri)	-	24	262	500

Toetsingswaarden grondwater ($\mu\text{g/l}$)	SRC gw	So	To	Io
Tetrachloormethaan (tetra)	-	0,01	5,01	10
Tetrachlooretheen (per)	-	0,01	20,01	40
Overige stoffen				
Minerale olie (C10-C40)	-	50	325	600
Tribroommethaan (bromoform)	-	-	315	630

SRC gw: Serious Risk Concentration arbo voor werken in verontreinigd grondwater

So: Streefwaarden ondiep grondwater [$\mu\text{g/l}$]

To: Tussenwaarden ondiep grondwater [$\mu\text{g/l}$]

Io: Interventiewaarden ondiep grondwater [$\mu\text{g/l}$]

Streefwaarden grondwater en Interventiewaarden bodemsanering uit de Circulaire Bodemsanering per 1 juli 2013 (Staatscourant 27 juni 2013, 16675)

Achtergrondwaarden uit Toepassen van grond en baggerspecie in oppervlaktewater conform Staatscourant 2007, 247

B5.4 Toetsingskader asbest

De toetsing van asbest voor grond is beschreven in bijlage 3 van de circulaire bodemsanering per 1 juli 2013. Voor niet-vormgegeven bouwstof is de toepassingsnorm weergegeven in de Regeling bodemkwaliteit. Er is sprake van een bodemverontreiniging met asbest, indien asbest aanwezig is in een gehalte boven de interventiewaarde van 100 mg/kg d.s. gewogen (gehalte serpentijn asbest + 10x gehalte amfibool asbest). Indien deze norm op een plaats wordt overschreden, dan is sprake van een geval van ernstige asbestverontreiniging. In het verkennend onderzoek is het analyseresultaat indicatief. Wanneer het indicatieve gehalte lager is van 0,5 * de interventiewaarde (50 mg/kg d.s.) is het niet zinvol om een nader onderzoek naar asbest uit te voeren om het daadwerkelijke gehalte vast te stellen.

B5.5 Toetsingswaarden Bouwstoffen

Stof	Maximale emissiewaarde niet vormgegeven bouwstof (mg/kg d.s.)	Maximale emissiewaarde IBC bouwstof (mg/kg d.s.)
antimoon (Sb)	0,32	0,7
arseen (As)	0,9	2
barium (Ba)	22	100
cadmium (Cd)	0,04	0,06
chrom (Cr)	0,63	7
kobalt (Co)	0,54	2,4
koper (Cu)	0,9	10
kwik (Hg)	0,02	0,08
lood (Pb)	2,3	8,3
molybdeen (Mo)	1	15
nikkel (Ni)	0,44	2,1
seleen (Se)	0,15	3
tin (Sn)	0,4	2,3

Stof	Maximale emissiewaarde niet vormgegeven bouwstof (mg/kg d.s.)	Maximale emissiewaarde IBC bouwstof (mg/kg d.s.)
vanadium (V)	1,8	20
zink (Zn)	4,5	14
bromide (Br)	20	34
chloride (Cl)	616	8.800
fluoride (F)	55	1.500
sulfaat (SO ₄)	2.430	20.000

Stof	Maximale samenstellingswaarde bouwstof (mg/kg d.s.)
PAK(10)	50
Minerale olie	500
PCB (7)	0,5
Asbest	100

Bijlage 6 Getoetste omgerekende analysesresultaten

B6.1 Grond

Monsteromschrijving	12		1 + 3 + 4		5 + 7 + 8 + 9		2 + 6 + 11	
Diepte (m -mv)	0-0,5		0,06-0,5		0,1-0,5		0,5-1	
Lutum (%)	2,9		2,0		2,7		2,2	
Organisch stof (%)	4,4		0,7		11		0,8	
Eenheid	mg/kg Ds		mg/kg Ds		mg/kg Ds		mg/kg Ds	
METALEN								
barium (Ba)	21		< 20		27		< 20	
cadmium (Cd)	< 0,2	-	< 0,2	-	< 0,2	-	< 0,2	-
kobalt (Co)	< 3	-	< 3	-	< 3	-	< 3	-
koper (Cu)	9,3	-	< 5	-	13	-	< 5	-
kwik (Hg)	0,08	-	<	-	0,2	+	<	-
	6		0,05				0,05	
lood (Pb)	34	+	< 10	-	51	+	< 10	-
molybdeen (Mo)	< 1,5	-	< 1,5	-	< 1,5	-	< 1,5	-
nikkel (Ni)	< 4	-	< 4	-	< 4	-	< 4	-
zink (Zn)	30	-	< 20	-	22	-	< 20	-
POLYCYCLISCHE AROMATISCHE KOOLWATERSTOFFEN								
PAK (10 van VROM)	0,5	-	<	-	0,63	-	<	-
			0,35				0,35	
GECHLOREERDE KOOLWATERSTOFFEN								
PCB (som 7)	<	-	<	-	<	-	<	-
	0,00		0,00		0,00		0,00	
	49		49		49		49	
OVERIGE STOFFEN								
minerale olie (C10-C40)	45	-	< 35	-	84	-	< 35	-
Conclusie Bbk partijkeuring indicatief (BoToVa)	Altijd toepasbaar		Altijd toepasbaar		Altijd toepasbaar		Altijd toepasbaar	
Conclusie (BoToVa)		-		-		-		-

Monsteromschrijving	6 + 10 + 11 + 13	
Diepte (m -mv)	0,06-0,4	
Lutum (%)	2,0	
Organisch stof (%)	0,7	
Eenheid	mg/kg Ds	
METALEN		
barium (Ba)	< 20	
cadmium (Cd)	< 0,2	-
kobalt (Co)	< 3	-
koper (Cu)	< 5	-
kwik (Hg)	< 0,05	-
lood (Pb)	< 10	-
molybdeen (Mo)	< 1,5	-
nikkel (Ni)	< 4	-
zink (Zn)	< 20	-
POLYCYCLISCHE AROMATISCHE KOOLWATERSTOFFEN		
PAK (10 van VROM)	< 0,35	-
GECHLOREERDE KOOLWATERSTOFFEN		
PCB (som 7)	< 0,0049	-
OVERIGE STOFFEN		
minerale olie (C10-C40)	< 35	-
Conclusie Bbk partijkeuring indicatief (BoToVa)	Altijd toepasbaar	
Conclusie (BoToVa)		-

Monsteromschrijving	12		1 + 3 + 4		5 + 7 + 8 + 9		2 + 6 + 11	
Diepte (m -mv)	0-0,5		0,06-0,5		0,1-0,5		0,5-1	
Ventilatie	Slecht		Slecht		Slecht		Slecht	
Lutum (%)	25		25		25		25	
Organisch stof (%)	10		10		10		10	
Eenheid	mg/kg Ds		mg/kg Ds		mg/kg Ds		mg/kg Ds	
METALEN								
barium (Ba)	73	Geen Klasse	<54	Geen Klasse	96	Geen Klasse	<53	Geen Klasse
cadmium (Cd)	<0,2 1	Geen Klasse	<0,2 4	Geen Klasse	<0,1 7	Geen Klasse	<0,2 4	Geen Klasse

Monsteromschrijving	12		1 + 3 + 4		5 + 7 + 8 + 9		2 + 6 + 11	
kobalt (Co)	<6,7	Geen Klasse	<7,4	Geen Klasse	<6,9	Geen Klasse	<7,2	Geen Klasse
koper (Cu)	17	Geen Klasse	<7,2	Geen Klasse	20	Geen Klasse	<7,2	Geen Klasse
kwik (Hg)	0,12	Geen Klasse	<0,0 50	Geen Klasse	0,27	Geen Klasse	<0,0 50	Geen Klasse
lood (Pb)	50	Geen Klasse	<11	Geen Klasse	68	Geen Klasse	<11	Geen Klasse
molybdeen (Mo)	<1,1	Geen Klasse	<1,1	Geen Klasse	<1,1	Geen Klasse	<1,1	Geen Klasse
nikkel (Ni)	<7,6	Geen Klasse	<8,2	Geen Klasse	<7,7	Geen Klasse	<8,0	Geen Klasse
zink (Zn)	64	Geen Klasse	<33	Geen Klasse	41	Geen Klasse	<33	Geen Klasse
OVERIGE STOFFEN								
minerale olie (C10-C40)	102	Geen Klasse	<123	Geen Klasse	77	Geen Klasse	<123	Geen Klasse
Niet in STI-lijst van de Wbb								
naftaleen	<0,0 35	Geen Klasse	<0,0 35	Geen Klasse	<0,0 32	Geen Klasse	<0,0 35	Geen Klasse
fenantreen	<0,0 35	Geen Klasse	<0,0 35	Geen Klasse	<0,0 32	Geen Klasse	<0,0 35	Geen Klasse
antraceen	<0,0 35	Geen Klasse	<0,0 35	Geen Klasse	<0,0 32	Geen Klasse	<0,0 35	Geen Klasse
fluorantheen	0,1	Geen Klasse	<0,0 35	Geen Klasse	0,10	Geen Klasse	<0,0 35	Geen Klasse
chryseen	0,05 5	Geen Klasse	<0,0 35	Geen Klasse	0,08 2	Geen Klasse	<0,0 35	Geen Klasse

Monsteromschrijving	12	1 + 3 + 4		5 + 7 + 8 + 9		2 + 6 + 11		
benzo(a)antraceen	0,05 8	Geen Klasse	<0,0 35	Geen Klasse	0,06 4	Geen Klasse	<0,0 35	Geen Klasse
benzo(a)pyreen	0,06 6	Geen Klasse	<0,0 35	Geen Klasse	0,08 8	Geen Klasse	<0,0 35	Geen Klasse
benzo(k)fluorantheen	<0,0 35	Geen Klasse	<0,0 35	Geen Klasse	<0,0 32	Geen Klasse	<0,0 35	Geen Klasse
indeno(1,2,3cd)pyreen	<0,0 35	Geen Klasse	<0,0 35	Geen Klasse	0,05 4	Geen Klasse	<0,0 35	Geen Klasse
benzo(ghi)peryleen	0,05 1	Geen Klasse	<0,0 35	Geen Klasse	0,06 3	Geen Klasse	<0,0 35	Geen Klasse
PCB-28	<0,0 016	Geen Klasse	<0,0 035	Geen Klasse	<0,0 0064	Geen Klasse	<0,0 035	Geen Klasse
PCB-52	<0,0 016	Geen Klasse	<0,0 035	Geen Klasse	<0,0 0064	Geen Klasse	<0,0 035	Geen Klasse
PCB-101	<0,0 016	Geen Klasse	<0,0 035	Geen Klasse	<0,0 0064	Geen Klasse	<0,0 035	Geen Klasse
PCB-118	<0,0 016	Geen Klasse	<0,0 035	Geen Klasse	<0,0 0064	Geen Klasse	<0,0 035	Geen Klasse
PCB-138	<0,0 016	Geen Klasse	<0,0 035	Geen Klasse	<0,0 0064	Geen Klasse	<0,0 035	Geen Klasse
PCB-153	<0,0 016	Geen Klasse	<0,0 035	Geen Klasse	<0,0 0064	Geen Klasse	<0,0 035	Geen Klasse
PCB-180	<0,0 016	Geen Klasse	<0,0 035	Geen Klasse	<0,0 0064	Geen Klasse	<0,0 035	Geen Klasse
Conclusie (BoToVa)		Geen		Geen		Geen		Geen
		klasse		klasse		klasse		klasse

<

Alle weergegeven rapportagegrenzen betreft een gecorrigeerde rapportagegrens door vermenigvuldiging van de 0,7 factor conform de regeling bodemkwaliteit.

Monsteromschrijving	6 + 10 + 11 + 13	
Diepte (m -mv)	0,06-0,4	
Ventilatie	Slecht	
Lutum (%)	25	
Organisch stof (%)	10	
Eenheid	mg/kg Ds	
METALEN		
barium (Ba)	<54	Geen Klasse
cadmium (Cd)	<0,24	Geen Klasse
kobalt (Co)	<7,4	Geen Klasse
koper (Cu)	<7,2	Geen Klasse
kwik (Hg)	<0,050	Geen Klasse
lood (Pb)	<11	Geen Klasse
molybdeen (Mo)	<1,1	Geen Klasse
nikkel (Ni)	<8,2	Geen Klasse
zink (Zn)	<33	Geen Klasse
OVERIGE STOFFEN		
minerale olie (C10-C40)	<123	Geen Klasse
Niet in STI-lijst van de Wbb		
naftaleen	<0,035	Geen Klasse
fenantreen	<0,035	Geen Klasse
antraceen	<0,035	Geen Klasse
fluorantheen	<0,035	Geen Klasse
chryseen	<0,035	Geen Klasse
benzo(a)antraceen	<0,035	Geen Klasse
benzo(a)pyreen	<0,035	Geen Klasse
benzo(k)fluorantheen	<0,035	Geen Klasse
indeno(1,2,3cd)pyreen	<0,035	Geen Klasse
benzo(ghi)peryleen	<0,035	Geen Klasse
PCB-28	<0,0035	Geen Klasse
PCB-52	<0,0035	Geen Klasse
PCB-101	<0,0035	Geen Klasse
PCB-118	<0,0035	Geen Klasse
PCB-138	<0,0035	Geen Klasse
PCB-153	<0,0035	Geen Klasse
PCB-180	<0,0035	Geen Klasse
Conclusie (BoToVa)		Geen Klasse

<

Alle weergegeven rapportagegrenzen betreft een gecorrigeerde rapportagegrens door vermenigvuldiging van de 0,7 factor conform de regeling bodemkwaliteit.

B6.2 Grondwater

Peilbuis	Pb 6 F	
Filterdiepte (m -mv)	1,7-2,7	
Eenheid	ug/l	
METALEN		
barium (Ba)	30	-
cadmium (Cd)	< 0,2	-
kobalt (Co)	< 2	-
koper (Cu)	< 2	-
kwik (Hg)	< 0,05	-
lood (Pb)	< 2	-
molybdeen (Mo)	< 2	-
nikkel (Ni)	< 3	-
zink (Zn)	< 10	-
AROMATISCHE VERBINDINGEN		
benzeen	< 0,2	-
ethylbenzeen	< 0,2	-
tolueen	< 0,2	-
xylenen (som)	< 0,21	-
styreen (vinylbenzeen)	< 0,2	-
16 aromatische oplosmiddelen (som, Bbk 1-1-2008)	<0,77	(2)(14)
POLYCYCLISCHE AROMATISCHE KOOLWATERSTOFFEN		
naftaleen	< 0,02	-
GECHLOREERDE KOOLWATERSTOFFEN		
vinylchloride	< 0,1	-
dichloormethaan	< 0,2	-
1,1-dichloorethaan	< 0,2	-
1,2-dichloorethaan	< 0,2	-
1,1-dichlooretheen	< 0,1	-
1,2-dichl.etheen (c+t)	< 0,14	-
dichloorpropanen (som)	0,42	-
trichloormethaan (chloroform)	< 0,2	-
1,1,1-trichloorethaan	< 0,1	-
1,1,2-trichloorethaan	< 0,1	-
trichlooretheen (tri)	< 0,2	-
tetrachloormethaan (tetra)	< 0,1	-
Tetrachlooretheen (per)	< 0,1	-
OVERIGE STOFFEN		
minerale olie (C10-C40)	< 50	-

Peilbuis	Pb 6 F	
pH (-)	6,7	
EC (μ S/cm)	790	
Conclusie (BoToVa)		-
2021_11_1_1/2_0_0		

- < Alle weergegeven rapportagegrenzen betreft een gecorrigeerde rapportagegrens door vermenigvuldiging van de 0,7 factor conform de regeling bodemkwaliteit.
- 2 Enkele parameters ontbreken in de som
- 11 Enkele parameters ontbreken in de berekening van de somfractie
- 14 Streefwaarde ontbreekt

Peilbuis	Pb 6 F	
Filterdiepte (m -mv)	1,7-2,7	
Eenheid	ug/l	
METALEN		
barium (Ba)	30	Geen Klasse
cadmium (Cd)	< 0,2	Geen Klasse
kobalt (Co)	< 2	Geen Klasse
koper (Cu)	< 2	Geen Klasse
kwik (Hg)	< 0,05	Geen Klasse
lood (Pb)	< 2	Geen Klasse
molybdeen (Mo)	< 2	Geen Klasse
nikkel (Ni)	< 3	Geen Klasse
zink (Zn)	< 10	Geen Klasse

AROMATISCHE VERBINDINGEN

benzeen	< 0,2	Geen Klasse
ethylbenzeen	< 0,2	Geen Klasse
tolueen	< 0,2	Geen Klasse
xylenen (som)	< 0,21	Geen Klasse
styreen (vinylbenzeen)	< 0,2	Geen Klasse

POLYCYCLISCHE AROMATISCHE KOOLWATERSTOFFEN

naftaleen	< 0,02	Geen Klasse
-----------	--------	-------------

GECHLOREERDE KOOLWATERSTOFFEN

vinylchloride	< 0,1	Geen Klasse
dichloormethaan	< 0,2	Geen Klasse
1,1-dichloorethaan	< 0,2	Geen Klasse
1,2-dichloorethaan	< 0,2	Geen Klasse
1,1-dichlooretheen	< 0,1	Geen Klasse
dichloorpropanen (som)	0,42	Geen Klasse
trichloormethaan (chloroform)	< 0,2	Geen Klasse
1,1,1-trichloorethaan	< 0,1	Geen Klasse
1,1,2-trichloorethaan	< 0,1	Geen Klasse

Peilbuis	Pb 6 F	
trichlooretheen (tri)	< 0,2	Geen Klasse
tetrachloormethaan (tetra)	< 0,1	Geen Klasse
Tetrachlooretheen (per)	< 0,1	Geen Klasse
OVERIGE STOFFEN		
minerale olie (C10-C40)	< 50	Geen Klasse
pH (-)	6,7	
EC (µS/cm)	790	
Conclusie (BoToVa)		Geen Klasse

B6.3 Bouwstoffen

Monsteromschrijving	S1	
Diepte	0,06-0,5	
	Gehalte (mg/kg d.s.)	
POLYCYCLISCHE AROMATISCHE KOOLWATERSTOFFEN		
naftaleen	<0,05	toepasbaar
fenantreen	0,075	toepasbaar
antraceen	<0,05	toepasbaar
fluorantheen	0,26	toepasbaar
chryseen	0,28	toepasbaar
benzo(a)antraceen	0,24	toepasbaar
benzo(a)pyreen	0,24	toepasbaar
benzo(k)fluorantheen	0,13	toepasbaar
indeno(1,2,3cd)pyreen	0,19	toepasbaar
benzo(ghi)peryleen	0,17	toepasbaar
PAK (10 van VROM)	1,6	toepasbaar
GECHLOREERDE KOOLWATERSTOFFEN		
PCB-28	<0,001	
PCB-52	0,001	
PCB-101	0,0013	
PCB-118	0,0012	
PCB-138	0,0015	
PCB-153	0,0015	
PCB-180	0,0011	
PCB (som 7)	0,0076	toepasbaar
OVERIGE STOFFEN		
minerale olie (C10-C40)	55	toepasbaar

Monsteromschrijving	S1	
ZWARE METALEN		
Arseen na LS10	0,0087	toepasbaar
Cadmium na LS10	<0,0004	toepasbaar
Chroom na LS10	0,049	toepasbaar
Koper na LS10	<0,02	toepasbaar
Kwik na LS10	0,0024	toepasbaar
Lood na LS10	<0,005	toepasbaar
Nikkel na LS10	<0,004	toepasbaar
Zink na LS10	<0,04	toepasbaar
antimoon na LS10	0,0054	toepasbaar
barium na LS10	<0,2	toepasbaar
kobalt na LS10	<0,03	toepasbaar
molybdeen na LS10	0,03	toepasbaar
seleen na LS10	0,0044	toepasbaar
tin na LS10	<0,03	toepasbaar
vanadium na LS10	1,7	toepasbaar
NIET GECATEGORISEERDE STOFFEN		
Chloride na LS10	15	toepasbaar
fluoride na LS10	7,8	toepasbaar
bromide na LS10	<0,5	toepasbaar
sulfaat na LS10	480	toepasbaar
conclusie	Toepasbaar in cat. 'Niet vormgegeven bouwstoffen'	



Kenmerk

R001-1284580RSP-V02-xab-NL

Bijlage 7

Analysecertificaten



TAUW B.V.
T.a.v. Robbin van Splunder
Postbus 133
7400 AC DEVENTER

Analyscertificaat

Datum: 29-Dec-2021

Hierbij ontvangt u de resultaten van het navolgende laboratoriumonderzoek.

Certificaatnummer/Versie	2021209242/1
Uw project/verslagnummer	1284580
Uw projectnaam	Veendam Museumplein 34
Uw ordernummer	460104
Monster(s) ontvangen	20-Dec-2021

Dit certificaat mag uitsluitend in zijn geheel worden gereproduceerd.
De analyse resultaten hebben alleen betrekking op het beproefde object.

De grondmonsters worden tot 4 weken na datum ontvangst bewaard en watermonsters tot 2 weken na datum ontvangst. Zonder tegenbericht worden de monsters nadien afgevoerd.
Indien de monsters langer bewaard dienen te blijven verzoeken wij U dit exemplaar uiterlijk 1 werkdag voor afloop van de standaardbewaarperiode ondertekend aan ons te retourneren. Voor de kosten van het langer bewaren van monsters verwijzen wij naar de prijslijst.

Bewaren tot:

Datum:

Naam:

Handtekening:

Wij vertrouwen erop uw opdracht hiermee naar verwachting te hebben uitgevoerd, mocht U naar aanleiding van dit analyscertificaat nog vragen hebben verzoeken wij U contact op te nemen met de afdeling Verkoop en Advies.

Met vriendelijke groet,

Eurofins Analytico B.V.



Ing. A. Veldhuizen
Technical Manager

Eurofins Analytico B.V.

Gildeweg 42-46
NL-3771NB Barneveld
+31 (0)34 242 63 00
Info-env@eurofins.nl
www.eurofins.nl

Venecoweg 5
B-9810 Nazareth
+32 (0)9 222 77 59
belgie-env@eurofins.be
www.eurofins.be

BNP Paribas S.A. 227 9245 25
IBAN: NL71BNPA0227924525
BIC: BNPANL2A
KvK/CoC No. 09088623
BTW/VAT No. NL 8043.14.883.B01

Eurofins Analytico B.V. is ISO 14001: 2015 gecertificeerd door TÜV en erkend door het Vlaamse Gewest (OVAM en Dep. Omgeving), het Brusselse Gewest (BIM), het Waalse Gewest (DGRNE-OWD) en door de overheid van Luxemburg (MEV).

Analysecertificaat

Uw project/verslagnummer 1284580
 Uw projectnaam Veendam Museumplein 34
 Uw ordernummer 460104
 Uw monsternemer

Certificaatnummer/Versie 2021209242/1
 Startdatum analyse 21-Dec-2021
 Datum einde analyse 29-Dec-2021
 Rapportagedatum 29-Dec-2021/09:58
 Bijlage A, B, C
 Pagina 1/2

Analyse	Eenheid	1	2	3	4	5
Voorbehandeling						
Cryogeen malen		Uitgevoerd	Uitgevoerd	Uitgevoerd	Uitgevoerd	Uitgevoerd
Bodemkundige analyses						
S Droge stof	% (m/m)	84.2	90.0	75.6	85.7	90.2
S Organische stof	% (m/m) ds	4.4	<0.7	10.9	0.8	<0.7
Gloeirest	% (m/m) ds	95	100	89	99	100
S Korrelgrootte < 2 µm (Lutum)	% (m/m) ds	2.9	<2.0	2.7	2.2	<2.0
Metalen						
S Barium (Ba)	mg/kg ds	21	<20	27	<20	<20
S Cadmium (Cd)	mg/kg ds	<0.20	<0.20	<0.20	<0.20	<0.20
S Kobalt (Co)	mg/kg ds	<3.0	<3.0	<3.0	<3.0	<3.0
S Koper (Cu)	mg/kg ds	9.3	<5.0	13	<5.0	<5.0
S Kwik (Hg)	mg/kg ds	0.086	<0.050	0.20	<0.050	<0.050
S Molybdeen (Mo)	mg/kg ds	<1.5	<1.5	<1.5	<1.5	<1.5
S Nikkel (Ni)	mg/kg ds	<4.0	<4.0	<4.0	<4.0	<4.0
S Lood (Pb)	mg/kg ds	34	<10	51	<10	<10
S Zink (Zn)	mg/kg ds	30	<20	22	<20	<20
Minerale olie						
Minerale olie (C10-C12)	mg/kg ds	<3.0	<3.0	<3.0	<3.0	<3.0
Minerale olie (C12-C16)	mg/kg ds	<5.0	<5.0	25	<5.0	<5.0
Minerale olie (C16-C21)	mg/kg ds	<5.0	<5.0	8.1	<5.0	<5.0
Minerale olie (C21-C30)	mg/kg ds	17	<11	20	<11	<11
Minerale olie (C30-C35)	mg/kg ds	19	<5.0	28	5.2	<5.0
Minerale olie (C35-C40)	mg/kg ds	<6.0	<6.0	<6.0	<6.0	<6.0
S Minerale olie totaal (C10-C40)	mg/kg ds	45	<35	84	<35	<35
Chromatogram olie (GC)		Zie bijl.		Zie bijl.		
Polychloorbifenylen, PCB						
S PCB 28	mg/kg ds	<0.0010	<0.0010	<0.0010	<0.0010	<0.0010
S PCB 52	mg/kg ds	<0.0010	<0.0010	<0.0010	<0.0010	<0.0010
S PCB 101	mg/kg ds	<0.0010	<0.0010	<0.0010	<0.0010	<0.0010

Nr. Uw monsteromschrijving

Nr.	Uw monsteromschrijving	Opgegeven monstermatrix	Monster nr.
1	12 (0, 0-0, 5)	Grond (AS3000)	12480167
2	1 (0, 06-0, 5) + 3 (0, 06-0, 5) + 4 (0, 06-0, 4)	Grond (AS3000)	12480168
3	5 (0, 1-0, 5) + 7 (0, 1-0, 5) + 8 (0, 1-0, 5) + 9 (0, 1-0, 5)	Grond (AS3000)	12480169
4	2 (0, 5-1, 0) + 6 (0, 5-1, 0) + 11 (0, 5-1, 0)	Grond (AS3000)	12480170
5	6 (0, 06-0, 3) + 10 (0, 06-0, 4) + 11 (0, 06-0, 3) + 13 (0, 06-0, 3)	Grond (AS3000)	12480171

Q: door RvA geaccrediteerde verrichting
 R: AP04 erkende en geaccrediteerde verrichting
 S: AS SIKB erkende en geaccrediteerde verrichting
 V: VLAREL erkende verrichting
 W: Waals Gewest erkende verrichting

Eurofins Analytico B.V.

Gildeweg 42-46 Venecoweg 5
 NL-3771NB Barneveld B-9810 Nazareth
 +31 (0)34 242 63 00 +32 (0)9 222 77 59
 Info-env@eurofins.nl belgie-env@eurofins.be
 www.eurofins.nl www.eurofins.be

BNP Paribas S.A. 227 9245 25
 IBAN: NL71BNPA0227924525
 BIC: BNPANL2A
 KvK/CoC No. 09088623
 BTW/VAT No. NL 8043.14.883.B01

Dit certificaat mag uitsluitend in zijn geheel worden gereproduceerd.
 Eurofins Analytico B.V. is ISO 14001: 2015 gecertificeerd door TÜV
 en erkend door het Vlaamse Gewest (OVAM en Dep. Omgeving),
 het Brusselse Gewest (BIM), het Waalse Gewest (DGRNE-OWD)
 en door de overheid van Luxemburg (MEV).



TESTEN
 RvA LO10

Analysecertificaat

Uw project/verslagnummer 1284580
 Uw projectnaam Veendam Museumplein 34
 Uw ordernummer 460104
 Uw monsternemer

Certificaatnummer/Versie 2021209242/1
 Startdatum analyse 21-Dec-2021
 Datum einde analyse 29-Dec-2021
 Rapportagedatum 29-Dec-2021/09:58
 Bijlage A, B, C
 Pagina 2/2

Analyse	Eenheid	1	2	3	4	5
S PCB 118	mg/kg ds	<0.0010	<0.0010	<0.0010	<0.0010	<0.0010
S PCB 138	mg/kg ds	<0.0010	<0.0010	<0.0010	<0.0010	<0.0010
S PCB 153	mg/kg ds	<0.0010	<0.0010	<0.0010	<0.0010	<0.0010
S PCB 180	mg/kg ds	<0.0010	<0.0010	<0.0010	<0.0010	<0.0010
S PCB (som 7) (factor 0,7)	mg/kg ds	0.0049 ¹⁾	0.0049 ¹⁾	0.0049 ¹⁾	0.0049 ¹⁾	0.0049 ¹⁾
Polycyclische Aromatische Koolwaterstoffen, PAK						
S Naftaleen	mg/kg ds	<0.050	<0.050	<0.050	<0.050	<0.050
S Fenanthreen	mg/kg ds	<0.050	<0.050	<0.050	<0.050	<0.050
S Anthraceen	mg/kg ds	<0.050	<0.050	<0.050	<0.050	<0.050
S Fluorantheen	mg/kg ds	0.10	<0.050	0.11	<0.050	<0.050
S Benzo(a)anthraceen	mg/kg ds	0.058	<0.050	0.070	<0.050	<0.050
S Chryseen	mg/kg ds	0.055	<0.050	0.089	<0.050	<0.050
S Benzo(k)fluorantheen	mg/kg ds	<0.050	<0.050	<0.050	<0.050	<0.050
S Benzo(a)pyreen	mg/kg ds	0.066	<0.050	0.096	<0.050	<0.050
S Benzo(ghi)peryleen	mg/kg ds	0.051	<0.050	0.069	<0.050	<0.050
S Indeno(123-cd)pyreen	mg/kg ds	<0.050	<0.050	0.059	<0.050	<0.050
S PAK VROM (10) (factor 0,7)	mg/kg ds	0.50	0.35 ¹⁾	0.63	0.35 ¹⁾	0.35 ¹⁾

Nr. Uw monsteromschrijving

1	12 (0,0-0,5)
2	1 (0,06-0,5) + 3 (0,06-0,5) + 4 (0,06-0,4)
3	5 (0,1-0,5) + 7 (0,1-0,5) + 8 (0,1-0,5) + 9 (0,1-0,5)
4	2 (0,5-1,0) + 6 (0,5-1,0) + 11 (0,5-1,0)
5	6 (0,06-0,3) + 10 (0,06-0,4) + 11 (0,06-0,3) + 13 (0,06-0,3)

Opgegeven monstermatrix

Grond (AS3000)	12480167
Grond (AS3000)	12480168
Grond (AS3000)	12480169
Grond (AS3000)	12480170
Grond (AS3000)	12480171

**Akkoord
Pr.coörd.**

Eurofins Analytico B.V.

Gildeweg 42-46 Venecoweg 5
 NL-3771NB Barneveld B-9810 Nazareth
 +31 (0)34 242 63 00 +32 (0)9 222 77 59
 Info-env@eurofins.nl belgie-env@eurofins.be
 www.eurofins.nl www.eurofins.be

BNP Paribas S.A. 227 9245 25
 IBAN: NL71BNPA0227924525
 BIC: BNPANL2A
 KvK/CoC No. 09088623
 BTW/VAT No. NL 8043.14.883.B01

Q: door RvA geaccrediteerde verrichting
 R: AP04 erkende en geaccrediteerde verrichting
 S: AS SIKB erkende en geaccrediteerde verrichting
 V: VLAREL erkende verrichting
 W: Waals Gewest erkende verrichting

Dit certificaat mag uitsluitend in zijn geheel worden gereproduceerd.
 Eurofins Analytico B.V. is ISO 14001: 2015 gecertificeerd door TÜV
 en erkend door het Vlaamse Gewest (OVAM en Dep. Omgeving),
 het Brusselse Gewest (BIM), het Waalse Gewest (DGRNE-OWD)
 en door de overheid van Luxemburg (MEV).





Bijlage (A) met de opgegeven deelmonsterinformatie behorende bij het analysecertificaat. 2021209242/1

Pagina 1/1

Monster nr.	Uw monsteromschrijving			Uw datum monstername	Monsteromsch./Monstername ID
Barcode	Boornr	Van	Tot		
12480167	12 (0,0-0,5)				
0539188558	DM1	0	50	20-Dec-2021	
12480168	1 (0,06-0,5) + 3 (0,06-0,5) + 4 (0,06-0,4)				
0539187706	DM1 - 1	6	50	20-Dec-2021	1 (0,06-0,5)
0539187711	DM2 - 2	6	50	20-Dec-2021	3 (0,06-0,5)
0539187702	DM3 - 3	6	40	20-Dec-2021	4 (0,06-0,4)
12480169	5 (0,1-0,5) + 7 (0,1-0,5) + 8 (0,1-0,5) + 9 (0,1-0,5)				
0539188533	DM1 - 1	10	50	20-Dec-2021	5 (0,1-0,5)
0539188559	DM2 - 2	10	50	20-Dec-2021	7 (0,1-0,5)
0539188553	DM3 - 3	10	50	20-Dec-2021	8 (0,1-0,5)
0539188566	DM4 - 4	10	50	20-Dec-2021	9 (0,1-0,5)
12480170	2 (0,5-1,0) + 6 (0,5-1,0) + 11 (0,5-1,0)				
0539187694	DM1 - 1	50	100	20-Dec-2021	2 (0,5-1,0)
0539187497	DM2 - 2	50	100	20-Dec-2021	6 (0,5-1,0)
0539187405	DM3 - 3	50	100	20-Dec-2021	11 (0,5-1,0)
12480171	6 (0,06-0,3) + 10 (0,06-0,4) + 11 (0,06-0,3) + 13 (0,06-0,3)				
0539187495	DM1 - 1	6	30	20-Dec-2021	6 (0,06-0,3)
0539188539	DM2 - 2	6	40	20-Dec-2021	10 (0,06-0,4)
0539187429	DM3 - 3	6	30	20-Dec-2021	11 (0,06-0,3)
0539188520	DM4 - 4	6	30	20-Dec-2021	13 (0,06-0,3)



Eurofins Analytico B.V.

Gildeweg 42-46 Venecoweg 5
 NL-3771NB Barneveld B-9810 Nazareth
 +31 (0)34 242 63 00 +32 (0)9 222 77 59
 Info-env@eurofins.nl belgie-env@eurofins.be
 www.eurofins.nl www.eurofins.be

BNP Paribas S.A. 227 9245 25
 IBAN: NL71BNP0227924525
 BIC: BNPANL2A
 KvK/CoC No. 09088623
 BTW/VAT No. NL 8043.14.883.B01

Eurofins Analytico B.V. is ISO 14001: 2015 gecertificeerd door TÜV en erkend door het Vlaamse Gewest (OVAM en Dep. Omgeving), het Brusselse Gewest (BIM), het Waalse Gewest (DGRNE-OWD) en door de overheid van Luxemburg (MEV).

**Bijlage (B) met opmerkingen behorende bij analysecertificaat 2021209242/1**

Pagina 1/1

Opmerking 1)De toetswaarde van de som is gelijk aan de sommatie van $0,7 \star RG$ **Eurofins Analytico B.V.**

Gildeweg 42-46 Venecoweg 5
NL-3771NB Barneveld B-9810 Nazareth
+31 (0)34 242 63 00 +32 (0)9 222 77 59
Info-env@eurofins.nl belgie-env@eurofins.be
www.eurofins.nl www.eurofins.be

BNP Paribas S.A. 227 9245 25
IBAN: NL71BNPA0227924525
BIC: BNPANL2A
KvK/CoC No. 09088623
BTW/VAT No. NL 8043.14.883.B01

Eurofins Analytico B.V. is ISO 14001: 2015 gecertificeerd door TÜV en erkend door het Vlaamse Gewest (OVAM en Dep. Omgeving), het Brusselse Gewest (BIM), het Waalse Gewest (DGRNE-OWD) en door de overheid van Luxemburg (MEV).

Bijlage (C) met methodeverwijzingen behorende bij analysecertificaat 2021209242/1

Pagina 1/1

Analyse	Methode	Techniek	Methode referentie
Voorbehandeling			
Cryogeen malen	W0106	Voorbehandeling	AS3000
Bodemkundige analyses			
Droge Stof	W0104	Gravimetrie	pb 3010-2 en NEN-EN 15934
Organische stof (gloeiverlies)	W0109	Gravimetrie	pb 3010-3 en NEN 5754
Korrelgrootte < 2 µm (lutum)	W0171	Sedimentatie	pb 3010-4 en NEN 5753
Metalen			
Barium (Ba)	W0423	ICP-MS	pb 3010-5 en NEN-EN-ISO 17294-2
Cadmium (Cd)	W0423	ICP-MS	pb 3010-5 en NEN-EN-ISO 17294-2
Kobalt (Co)	W0423	ICP-MS	pb 3010-5 en NEN-EN-ISO 17294-2
Koper (Cu)	W0423	ICP-MS	pb 3010-5 en NEN-EN-ISO 17294-2
Kwik (Hg)	W0423	ICP-MS	pb 3010-5 en NEN-EN-ISO 17294-2
Molybdeen (Mo)	W0423	ICP-MS	pb 3010-5 en NEN-EN-ISO 17294-2
Nikkel (Ni)	W0423	ICP-MS	pb 3010-5 en NEN-EN-ISO 17294-2
Lood (Pb)	W0423	ICP-MS	pb 3010-5 en NEN-EN-ISO 17294-2
Zink (Zn)	W0423	ICP-MS	pb 3010-5 en NEN-EN-ISO 17294-2
Minerale olie			
Minerale Olie (C10-C40)	W0202	GC-FID	pb 3010-7 en NEN-EN-ISO 16703
Chromatogram M0 (GC)	W0202	GC-FID	NEN-EN-ISO 16703
Polychloorbifenylen, PCB			
PCB (7)	W0271	GC-MS	pb 3010-8 en NEN 6980
Polycyclische Aromatische Koolwaterstoffen, PAK			
PAK som AS3000/AP04	W0271	GC-MS	pb. 3010-6 en NEN-ISO 18287
PAK (10) (VR0M)	W0271	GC-MS	pb. 3010-6 en NEN-ISO 18287

Nadere informatie over de toegepaste onderzoeksmethoden alsmede een classificatie van de meetonzekerheid staan vermeld in ons overzicht "Specificaties analysemethoden", versie juni 2020.

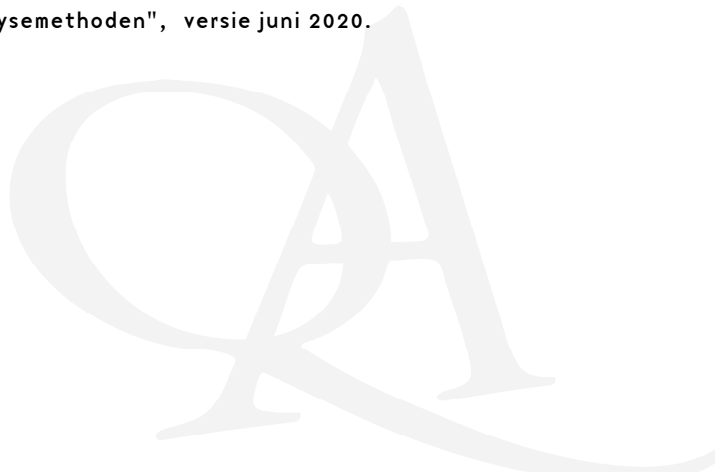

Chromatogram TPH/ Mineral Oil

Sample ID.: 12480167

Certificate no.: 2021209242

Sample description.: 12 (0,0-0,5)

V

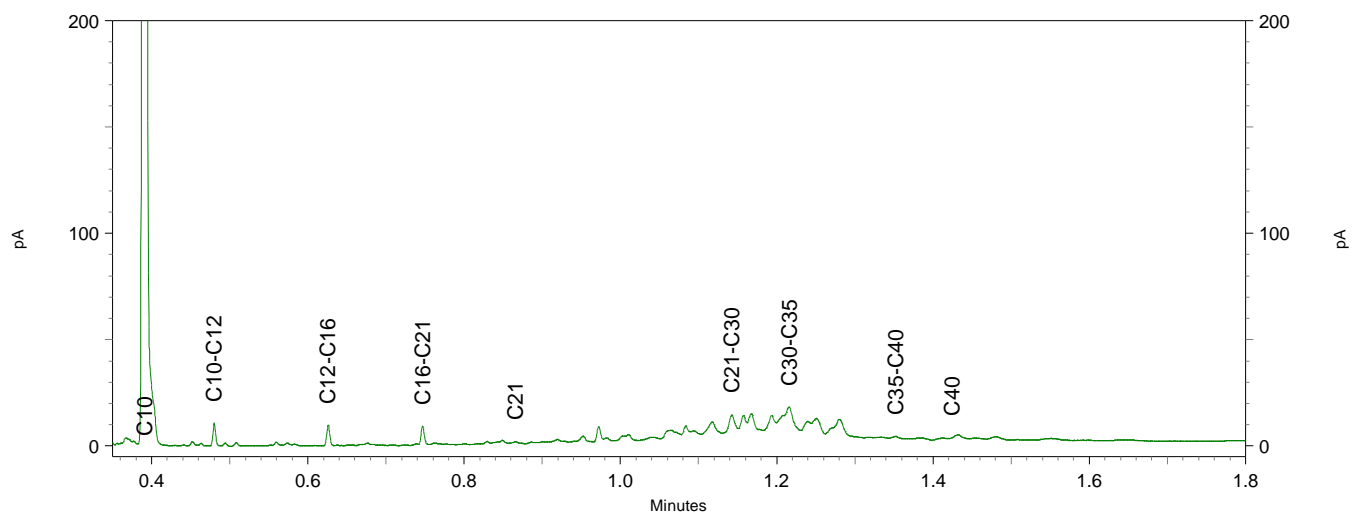
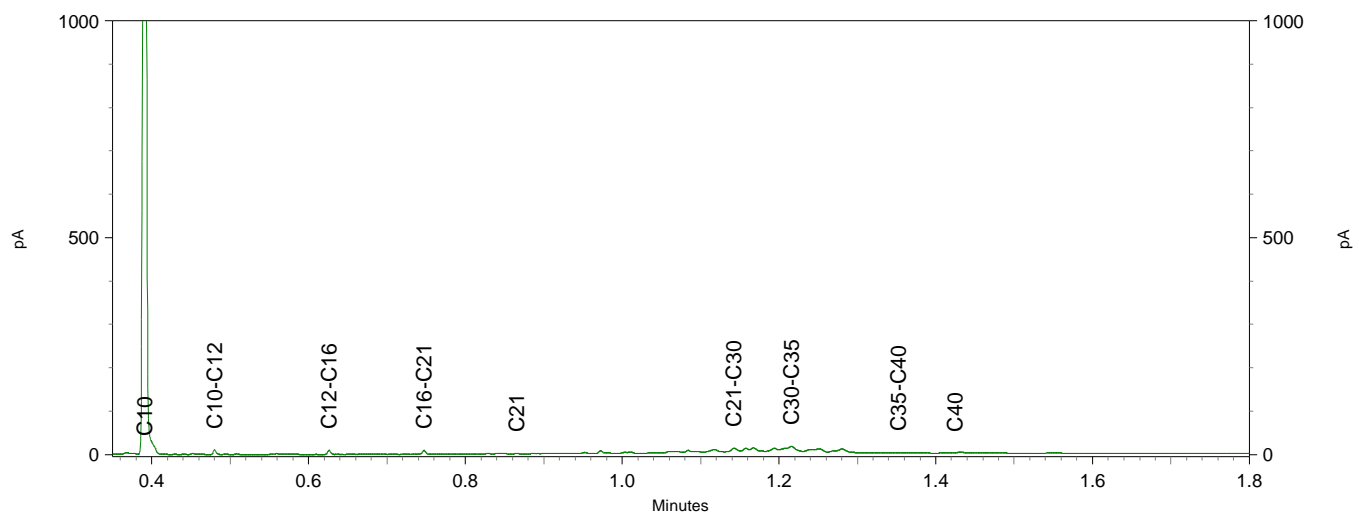
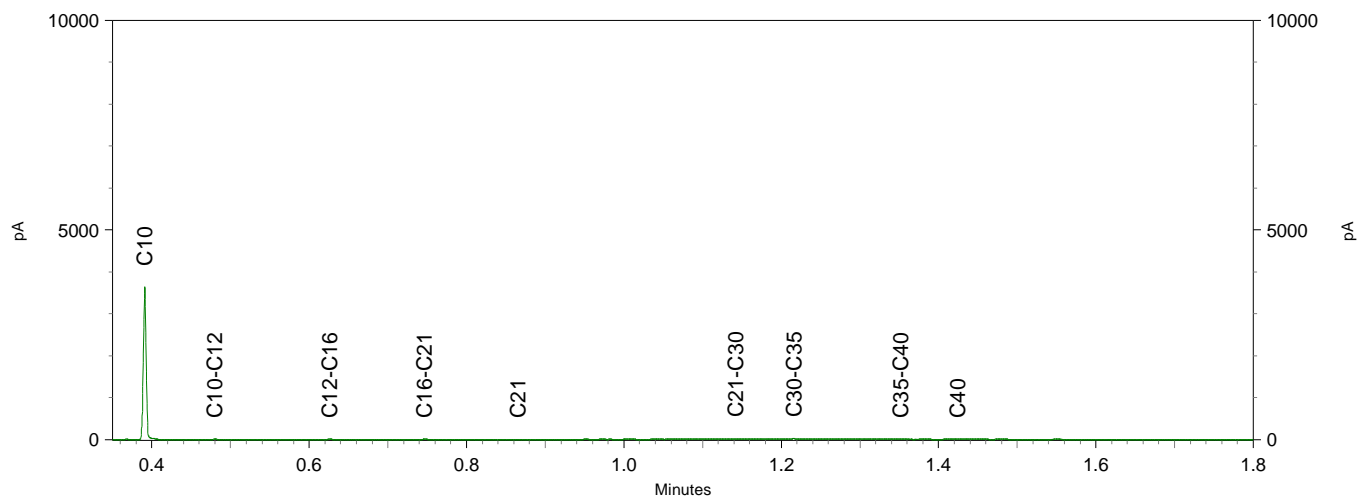

Chromatogram TPH/ Mineral Oil

Sample ID.: 12480169

Certificate no.: 2021209242

Sample description.: 5 (0,1-0,5) + 7 (0,1-0,5) + 8 (0,1-0,5) + 9 (0,1-0

V

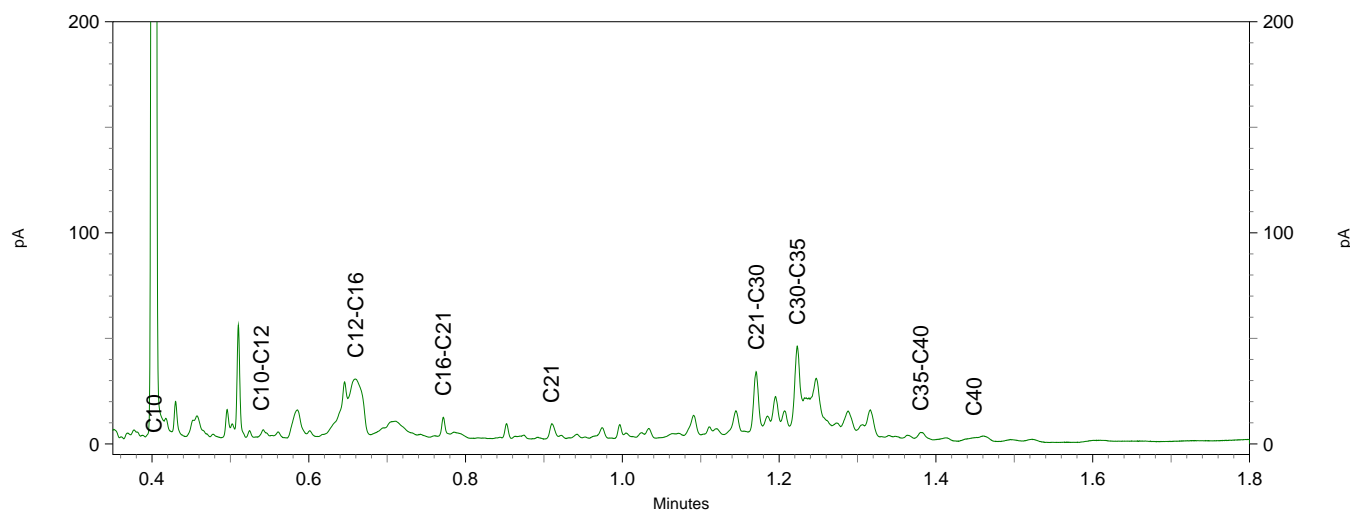
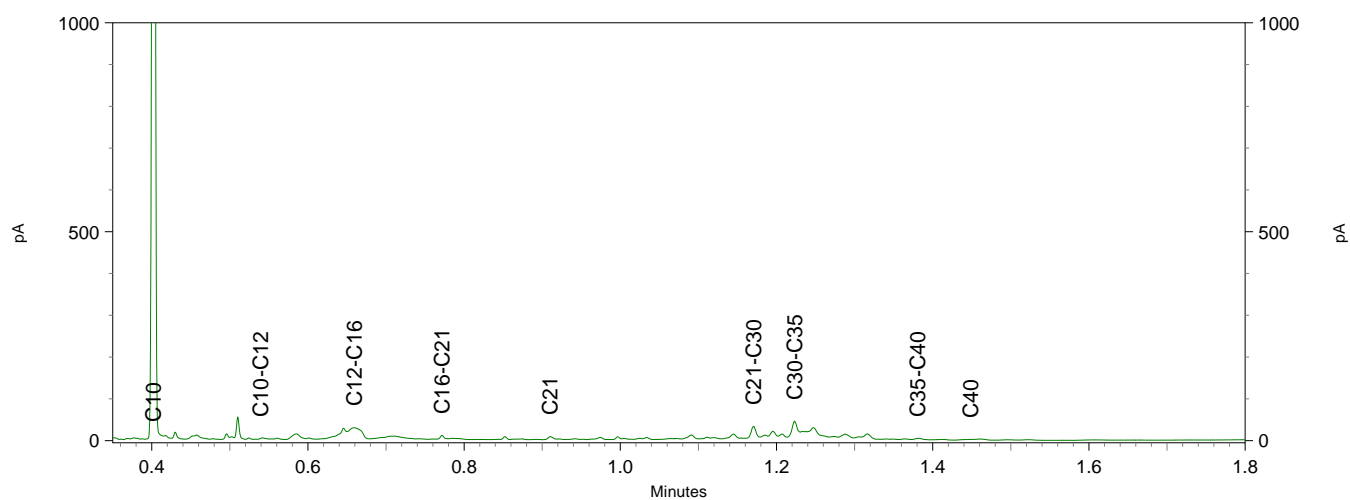
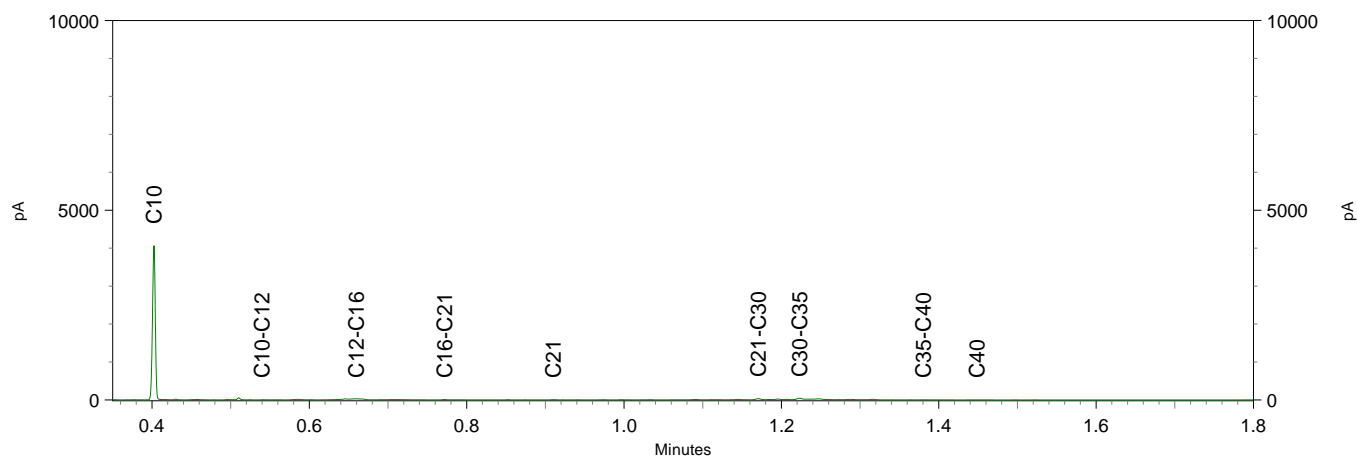



TAUW B.V.
T.a.v. Robbin van Splunder
Postbus 133
7400 AC DEVENTER

Analyscertificaat

Datum: 30-Dec-2021

Hierbij ontvangt u de resultaten van het navolgende laboratoriumonderzoek.

Certificaatnummer/Versie	2021210996/1
Uw project/verslagnummer	1284580
Uw projectnaam	Veendam Museumplein 34
Uw ordernummer	460374
Monster(s) ontvangen	20-Dec-2021

Dit certificaat mag uitsluitend in zijn geheel worden gereproduceerd.
De analyse resultaten hebben alleen betrekking op het beproefde object.

De grondmonsters worden tot 4 weken na datum ontvangst bewaard en watermonsters tot 2 weken na datum ontvangst. Zonder tegenbericht worden de monsters nadien afgevoerd.
Indien de monsters langer bewaard dienen te blijven verzoeken wij U dit exemplaar uiterlijk 1 werkdag voor afloop van de standaardbewaarperiode ondertekend aan ons te retourneren. Voor de kosten van het langer bewaren van monsters verwijzen wij naar de prijslijst.

Bewaren tot:

Datum:

Naam:

Handtekening:

Wij vertrouwen erop uw opdracht hiermee naar verwachting te hebben uitgevoerd, mocht U naar aanleiding van dit analyscertificaat nog vragen hebben verzoeken wij U contact op te nemen met de afdeling Verkoop en Advies.

Met vriendelijke groet,

Eurofins Analytico B.V.



Ing. A. Veldhuizen
Technical Manager

Eurofins Analytico B.V.

Gildeweg 42-46
NL-3771NB Barneveld
+31 (0)34 242 63 00
Info-env@eurofins.nl
www.eurofins.nl

Venecoweg 5
B-9810 Nazareth
+32 (0)9 222 77 59
belgie-env@eurofins.be
www.eurofins.be

BNP Paribas S.A. 227 9245 25
IBAN: NL71BNPA0227924525
BIC: BNPANL2A
KvK/CoC No. 09088623
BTW/VAT No. NL 8043.14.883.B01

Eurofins Analytico B.V. is ISO 14001: 2015 gecertificeerd door TÜV en erkend door het Vlaamse Gewest (OVAM en Dep. Omgeving), het Brusselse Gewest (BIM), het Waalse Gewest (DGRNE-OWD) en door de overheid van Luxemburg (MEV).

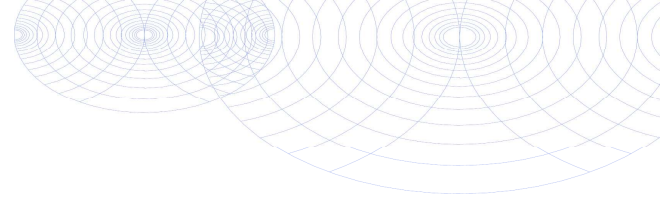

Analysecertificaat

Uw project/verslagnummer 1284580
 Uw projectnaam Veendam Museumplein 34
 Uw ordernummer 460374
 Uw monsternemer

Certificaatnummer/Versie 2021210996/1
 Startdatum analyse 23-Dec-2021
 Datum einde analyse 30-Dec-2021
 Rapportagedatum 30-Dec-2021/07:16
 Bijlage A, B, C
 Pagina 1/1

Analyse	Eenheid	1 ¹⁾
Extern / Overig onderzoek		
Droge stof (Extern)	% (m/m)	90.6 ²⁾
Droge massa aangeleverd monster	g	10727 ²⁾
Asbest fractie <0,5mm	mg	N.v.t. ²⁾
Totaal asbest (ondergrens)	mg/kg ds	0.0 ²⁾
Totaal asbest (bovengrens)	mg/kg ds	4.4 ²⁾
Serpentijn ondergrens	mg/kg ds	0.0 ²⁾
Serpentijn bovengrens	mg/kg ds	2.2 ²⁾
Amfibool ondergrens	mg/kg ds	0.0 ²⁾
Amfibool bovengrens	mg/kg ds	2.2 ²⁾
In behandeling genomen hoeveelheid	kg	11.8 ³⁾
Asbest fractie 0,5-1mm	mg	0.0 ³⁾
Asbest fractie 1-2mm	mg	0.0 ³⁾
Asbest fractie 2-4mm	mg	0.0 ³⁾
Asbest fractie 4-8mm	mg	0.0 ³⁾
Asbest fractie 8-20mm	mg	0.0 ³⁾
Asbest fractie >20mm	mg	0.0 ³⁾
Asbest (som)	mg	0.0 ³⁾
Asbest in puin	mg/kg ds	<2.3 ³⁾
Totaal gehalte asbest	mg/kg ds	<2.3 ³⁾
Serpentijn concentratie	mg/kg ds	<2.3 ³⁾
Amfibool concentratie	mg/kg ds	0.0 ³⁾
Totaal asbest hechtgebonden	mg/kg ds	0.0 ³⁾
Totaal asbest niet hechtgebonden	mg/kg ds	0.0 ³⁾

Nr. Uw monsteromschrijving

1 A1

Opgegeven monstermatrix

Asbestverdachte arond

Monster nr.

12486296

Eurofins Analytico B.V.

Gildeweg 42-46 Venecoweg 5
 NL-3771NB Barneveld B-9810 Nazareth
 +31 (0)34 242 63 00 +32 (0)9 222 77 59
 Info-env@eurofins.nl belgie-env@eurofins.be
 www.eurofins.nl www.eurofins.be

BNP Paribas S.A. 227 9245 25
 IBAN: NL71BNPA0227924525
 BIC: BNPANL2A
 KvK/CoC No. 09088623
 BTW/VAT No. NL 8043.14.883.B01

Q: door RvA geaccrediteerde verrichting
 R: AP04 erkende en geaccrediteerde verrichting
 S: AS SIKB erkende en geaccrediteerde verrichting
 V: VLAREL erkende verrichting
 W: Waals Gewest erkende verrichting

Akkoord
Pr. coörd.

KD

Dit certificaat mag uitsluitend in zijn geheel worden gereproduceerd.
 Eurofins Analytico B.V. is ISO 14001: 2015 gecertificeerd door TÜV
 en erkend door het Vlaamse Gewest (OVAM en Dep. Omgeving),
 het Brusselse Gewest (BIM), het Waalse Gewest (DGRNE-OWD)
 en door de overheid van Luxemburg (MEV).



Bijlage (A) met de opgegeven deelmonsterinformatie behorende bij het analysecertificaat. 2021210996/1

Pagina 1/1

Monster nr.	Uw monsteromschrijving			Uw datum monstername	Monsteromsch./Monstername ID
	Barcode	Boornr	Van Tot		
12486296	A1				
1703213MG	DM1	0	0	20-Dec-2021	



Eurofins Analytico B.V.

Gildeweg 42-46 Venecoweg 5
 NL-3771NB Barneveld B-9810 Nazareth
 +31 (0)34 242 63 00 +32 (0)9 222 77 59
 Info-env@eurofins.nl belgie-env@eurofins.be
 www.eurofins.nl www.eurofins.be

BNP Paribas S.A. 227 9245 25
 IBAN: NL71BNPA0227924525
 BIC: BNPANL2A
 KvK/CoC No. 09088623
 BTW/VAT No. NL 8043.14.883.B01

Eurofins Analytico B.V. is ISO 14001: 2015 gecertificeerd door TÜV en erkend door het Vlaamse Gewest (OVAM en Dep. Omgeving), het Brusselse Gewest (BIM), het Waalse Gewest (DGRNE-OWD) en door de overheid van Luxemburg (MEV).

**Bijlage (B) met opmerkingen behorende bij analysecertificaat 2021210996/1**

Pagina 1/1

Opmerking 1)

De aangeboden monsterhoeveelheid voldoet niet aan de eis conform NEN 5898.

Opmerking 2)

Deze bepaling is uitgevoerd bij Eurofins Omegam (L086).

Opmerking 3)

Deze bepaling is uitbesteed en uitgevoerd onder accreditatie L086.

**Eurofins Analytico B.V.**

Gildeweg 42-46 Venecoweg 5
NL-3771NB Barneveld B-9810 Nazareth
+31 (0)34 242 63 00 +32 (0)9 222 77 59
Info-env@eurofins.nl belgie-env@eurofins.be
www.eurofins.nl www.eurofins.be

BNP Paribas S.A. 227 9245 25
IBAN: NL71BNPA0227924525
BIC: BNPANL2A
KvK/CoC No. 09088623
BTW/VAT No. NL 8043.14.883.B01

Eurofins Analytico B.V. is ISO 14001: 2015 gecertificeerd door TÜV en erkend door het Vlaamse Gewest (OVAM en Dep. Omgeving), het Brusselse Gewest (BIM), het Waalse Gewest (DGRNE-OWD) en door de overheid van Luxemburg (MEV).

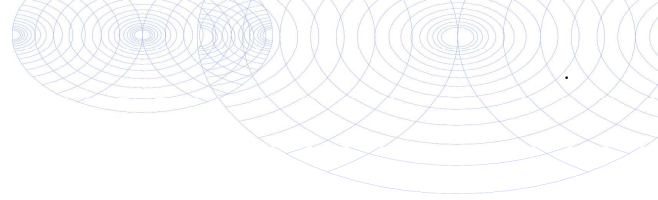

Bijlage (C) met methodeverwijzingen behorende bij analysecertificaat 2021210996/1

Pagina 1/1

Analyse	Methode	Techniek	Methode referentie
Extern / Overig onderzoek			
Droge stof (uitbesteed)	W0004	Extern	Uitbesteding
Asbest NEN5898 (2016) ext	W0004	Microscopie	NEN 5898
Asbest Puin NEN5898 2016 ext	W0004	Microscopie	NEN 5898

Nadere informatie over de toegepaste onderzoeksmethoden alsmede een classificatie van de meetonzekerheid staan vermeld in ons overzicht "Specificaties analysemethoden", versie juni 2020.



Eurofins Analytico B.V.

Gildeweg 42-46 Venecoweg 5
 NL-3771NB Barneveld B-9810 Nazareth
 +31 (0)34 242 63 00 +32 (0)9 222 77 59
 Info-env@eurofins.nl belgie-env@eurofins.be
 www.eurofins.nl www.eurofins.be

BNP Paribas S.A. 227 9245 25
 IBAN: NL71BNPA0227924525
 BIC: BNPANL2A
 KvK/CoC No. 09088623
 BTW/VAT No. NL 8043.14.883.B01

Eurofins Analytico B.V. is ISO 14001: 2015 gecertificeerd door TÜV en erkend door het Vlaamse Gewest (OVAM en Dep. Omgeving), het Brusselse Gewest (BIM), het Waalse Gewest (DGRNE-OWD) en door de overheid van Luxemburg (MEV).

ANALYSECERTIFICAAT

Projectcode : 1292116
Uw project omschrijving : 2021210996-1284580
Opdrachtgever : Eurofins Analytico B.V.

Monstercode : 7004863
Uw referentie : A1
Opgegeven bemonsteringsdatum : 20/12/2021

Asbestonderzoek

Initialen analist : M.A.
 Datum geanalyseerd : 30-12-2021

Analyse is uitgevoerd conform NEN 5898 (Q).

Massa aangeleverde monster : 11840 g
 Droge massa aangeleverde monster : 10727 g
 Percentage droogrest : 90,6 m/m %
 Type zieving : nat

zeeffractie (mm)	massa zeeffractie (gram)	percentage zeeffractie (m/m %)	massa onderzocht (gram)	percentage onderzocht (m/m %)	aantal asbest (deeltjes)	massa asbest-houdend materiaal (mg)
<0,5 mm	3778,3	36,4	13,6	0,36	n.v.t.	n.v.t.
0,5-1 mm	569,0	5,5	30,0	5,27	0	0,0
1-2 mm	686,0	6,6	147,5	21,50	0	0,0
2-4 mm	1012,0	9,7	508,5	50,25	0	0,0
4-8 mm	1789,0	17,2	1789,0	100,00	0	0,0
8-20 mm	2548,5	24,5	2548,5	100,00	0	0,0
>20 mm	0,0	0,0	0,0	100,00	0	0,0
Totaal	10382,8	100,0	5037,1		0	0,0

zeeffractie (mm)	asbest totaal			serpentijs asbest			amfibool asbest		
	gehalte asbest (mg/kg ds)	ondergrens (mg/kg ds)	bovengrens (mg/kg ds)	gehalte asbest (mg/kg ds)	ondergrens (mg/kg ds)	bovengrens (mg/kg ds)	gehalte asbest (mg/kg ds)	ondergrens (mg/kg ds)	bovengrens (mg/kg ds)
<0,5 mm	-								
0,5-1 mm	0,0	0,0	1,3	0,0	0,0	0,6	0,0	0,0	0,6
1-2 mm	0,0	0,0	1,3	0,0	0,0	0,7	0,0	0,0	0,7
2-4 mm	0,0	0,0	1,8	0,0	0,0	0,9	0,0	0,0	0,9
4-8 mm	0,0	0,0	0,0	0,0	0,0	0,0	0,0	0,0	0,0
8-20 mm	0,0	0,0	0,0	0,0	0,0	0,0	0,0	0,0	0,0
>20 mm	0,0	0,0	0,0	0,0	0,0	0,0	0,0	0,0	0,0
Totaal	<2,3	0,0	4,4	<2,3	0,0	2,2	0,0	0,0	2,2

Aangetroffen type asbest : Geen
 Bijzonderheden waargenomen : Geen

Serpentijs asbest is chrysotiel.
 Amfibool asbest is amosiet, crocidoliet, actinoliet, anthophylliet en tremoliet.

De bepalingsgrens is bepaald voor de zeeffracties kleiner dan 4 mm. De totale bepalingsgrens is verkregen door de bepalingsgrenzen van de afzonderlijke zeeffracties te sommeren.

Het materiaal is middels polarisatiemicroscopie onderzocht, de analyse is uitgevoerd conform NEN 5896.

gebondenheid	serpentijs asbest	amfibool asbest	totaal afgerond
hecht	0,0	0,0	0,0
niet hecht	0,0	0,0	0,0
totaal afgerond	0,0	0,0	

Gewogen concentratie (serpentijsasbestconcentratie vermeerderd met 10 maal de amfiboolasbestconcentratie) is: **<2,3 mg/kg ds**

De gewogen asbestconcentratie wordt berekend uit de niet-afgeronde gehalten aan serpentijs en amfibool asbest. De weergegeven resultaten zijn afgerond.

Verklaring kwalitatief onderzoek zeeffractie <0,5 mm:
 - : geen asbest waargenomen

ANALYSECERTIFICAAT

Projectcode : 1292116
Uw project omschrijving : 2021210996-1284580
Opdrachtgever : Eurofins Analytico B.V.

Opmerkingen m.b.t. analyses

Opmerking(en) algemeen

De volgende informatie is indien van toepassing verstrekt door de opdrachtgever: Project omschrijving, Monsterreferentie(s), Opgegeven bemonsteringsdatum, Matrix, Monsterdiepte, Potnr (Barcode), Veldgegevens, Veldwaarnemingen en Bemonsteringsdata. De opgegeven bemonsteringsdatum kan van invloed zijn op de geldigheid van de resultaten.

Asbest

Individuele monsters van dit project zijn als asbest verdacht gekwalificeerd. De analysedeelmonsters zijn met beschermende maatregelen in het laboratorium in behandeling genomen.

Opmerking bij project: - Eurofins Omegam heeft het asbestonderzoek in dit/deze monster(s) uitgevoerd volgens de NEN 5898, en zoals beschreven in een aparte bijlage als onderdeel van dit analysecertificaat. Voor de analyseresultaten van het asbestonderzoek geldt dat Eurofins Omegam de analyse heeft uitgevoerd in de monsters die de opdrachtgever, zoals deze staan vermeld in de koptekst van dit analysecertificaat, zelf heeft genomen of laten nemen en aan Eurofins Omegam heeft aangeboden. Eurofins Omegam draagt geen verantwoordelijkheid inzake de herkomst en representativiteit alsmede de veiligheid tijdens de monsterneming.

Uw referentie : A1
Monstercode : 7004863

Opmerking bij het monster: - De aangeboden monsterhoeveelheid voldoet niet aan de eis conform NEN 5898.

ANALYSECERTIFICAAT

Projectcode : 1292116
Uw project omschrijving : 2021210996-1284580
Opdrachtgever : Eurofins Analytico B.V.

Barcodeschema's

<i>Monstercode</i>	<i>Uw referentie</i>	<i>uw monsterref.</i>	<i>uw diepte</i>	<i>uw barcode</i>
7004863	A1	DM1	0-0	1703213MG

ANALYSECERTIFICAAT

Projectcode : 1292116
Uw project omschrijving : 2021210996-1284580
Opdrachtgever : Eurofins Analytico B.V.

Analysemethoden in Puin

In dit analysecertificaat zijn de met 'Q' gemerkte analyses uitgevoerd volgens de onderstaande analysemethoden. De matrix puin is representatief voor bouw- en sloopafval, puin en granulaat. Deze analyses zijn vastgelegd in het geldende accreditatie-certificaat met bijbehorende verrichtingenlijst L086 van Eurofins Omegam BV.

Asbestonderzoek : Conform NEN 5898



TAUW B.V.
T.a.v. Splunder, Robbin van
Postbus 133
7400 AC DEVENTER

Analyscertificaat

Datum: 05-Jan-2022

Hierbij ontvangt u de resultaten van het navolgende laboratoriumonderzoek.

Certificaatnummer/Versie	2022000302/1
Uw project/verslagnummer	1284580
Uw projectnaam	Veendam Museumplein 34
Uw ordernummer	460251
Monster(s) ontvangen	03-Jan-2022

Dit certificaat mag uitsluitend in zijn geheel worden gereproduceerd.
De analyse resultaten hebben alleen betrekking op het beproefde object.

De grondmonsters worden tot 4 weken na datum ontvangst bewaard en watermonsters tot 2 weken na datum ontvangst. Zonder tegenbericht worden de monsters nadien afgevoerd.
Indien de monsters langer bewaard dienen te blijven verzoeken wij U dit exemplaar uiterlijk 1 werkdag voor afloop van de standaardbewaarperiode ondertekend aan ons te retourneren. Voor de kosten van het langer bewaren van monsters verwijzen wij naar de prijslijst.

Bewaren tot:

Datum:

Naam:

Handtekening:

Wij vertrouwen erop uw opdracht hiermee naar verwachting te hebben uitgevoerd, mocht U naar aanleiding van dit analyscertificaat nog vragen hebben verzoeken wij U contact op te nemen met de afdeling Verkoop en Advies.

Met vriendelijke groet,

Eurofins Analytico B.V.



Ing. A. Veldhuizen
Technical Manager

Eurofins Analytico B.V.

Gildeweg 42-46
NL-3771NB Barneveld
+31 (0)34 242 63 00
Info-env@eurofins.nl
www.eurofins.nl

Venecoweg 5
B-9810 Nazareth
+32 (0)9 222 77 59
belgie-env@eurofins.be
www.eurofins.be

BNP Paribas S.A. 227 9245 25
IBAN: NL71BNPA0227924525
BIC: BNPANL2A
KvK/CoC: 09088623
BTW/VAT: NL 8043.14.883.B01

Eurofins Analytico B.V. is ISO 14001: 2015 gecertificeerd door TÜV en erkend door het Vlaamse Gewest (OVAM en Dep. Omgeving), het Brusselse Gewest (BIM), het Waalse Gewest (DGRNE-OWD) en door de overheid van Luxemburg (MEV).

Analysecertificaat

Uw project/verslagnummer 1284580
 Uw projectnaam Veendam Museumplein 34
 Uw ordernummer 460251
 Uw monsternemer

Certificaatnummer/Versie 202200302/1
 Startdatum analyse 03-Jan-2022
 Datum einde analyse 05-Jan-2022
 Rapportagedatum 05-Jan-2022/11:38
 Bijlage A, B, C
 Pagina 1/2

Analyse	Eenheid	1
Metalen		
S Barium (Ba)	µg/L	30
S Cadmium (Cd)	µg/L	<0.20
S Kobalt (Co)	µg/L	<2.0
S Koper (Cu)	µg/L	<2.0
S Kwik (Hg)	µg/L	<0.050
S Molybdeen (Mo)	µg/L	<2.0
S Nikkel (Ni)	µg/L	<3.0
S Lood (Pb)	µg/L	<2.0
S Zink (Zn)	µg/L	<10
Vluchtige Aromatische Koolwaterstoffen		
S Benzeen	µg/L	<0.20
S Toluene	µg/L	<0.20
S Ethylbenzeen	µg/L	<0.20
S o-Xyleen	µg/L	<0.10
S m,p-Xyleen	µg/L	<0.20
S Xylenen (som) factor 0,7	µg/L	0.21 ¹⁾
BTEX (som)	µg/L	<0.90
S Naftaleen	µg/L	<0.020
S Styreen	µg/L	<0.20
Vluchtige organische halogeenkoolwaterstoffen		
S Dichloormethaan	µg/L	<0.20
S Trichloormethaan	µg/L	<0.20
S Tetrachloormethaan	µg/L	<0.10
S Trichlooretheen	µg/L	<0.20
S Tetrachlooretheen	µg/L	<0.10
S 1,1-Dichloorethaan	µg/L	<0.20
S 1,2-Dichloorethaan	µg/L	<0.20
S 1,1,1-Trichloorethaan	µg/L	<0.10
S 1,1,2-Trichloorethaan	µg/L	<0.10
S cis 1,2-Dichlooretheen	µg/L	<0.10

Nr. Uw monsteromschrijving
 1 Pb 6 F(1,7-2,7)

Opgegeven monstermatrix
 Water (AS3000)

Monster nr.
 12492568

Eurofins Analytico B.V.

Gildeweg 42-46 Venecoweg 5
 NL-3771NB Barneveld B-9810 Nazareth
 +31 (0)34 242 63 00 +32 (0)9 222 77 59
 Info-env@eurofins.nl belgie-env@eurofins.be
 www.eurofins.nl www.eurofins.be

BNP Paribas S.A. 227 9245 25
 IBAN: NL71BNPA0227924525
 BIC: BNPANL2A
 KvK/CoC: 09088623
 BTW/VAT: NL 8043.14.883.B01



Q: door RvA geaccrediteerde verrichting
 R: AP04 erkende en geaccrediteerde verrichting
 S: AS SIKB erkende en geaccrediteerde verrichting
 V: VLAREL erkende verrichting
 W: Waals Gewest erkende verrichting

Dit certificaat mag uitsluitend in zijn geheel worden gereproduceerd.
 Eurofins Analytico B.V. is ISO 14001: 2015 gecertificeerd door TÜV en erkend door het Vlaamse Gewest (OVAM en Dep. Omgeving), het Brusselse Gewest (BIM), het Waalse Gewest (DGRNE-OWD) en door de overheid van Luxemburg (MEV).





Analysecertificaat

Uw project/verslagnummer 1284580
 Uw projectnaam Veendam Museumplein 34
 Uw ordernummer 460251
 Uw monsternemer

Certificaatnummer/Versie 2022000302/1
 Startdatum analyse 03-Jan-2022
 Datum einde analyse 05-Jan-2022
 Rapportagedatum 05-Jan-2022/11:38
 Bijlage A, B, C
 Pagina 2/2

Analyse	Eenheid	1
S trans 1,2-Dichlooretheen	µg/L	<0.10
CKW (som)	µg/L	<1.6
S Tribroomethaan	µg/L	<0.20
S Vinylchloride	µg/L	<0.10
S 1,1-Dichlooretheen	µg/L	<0.10
S 1,2-Dichloorethenen (Som) factor 0,7	µg/L	0.14 ¹⁾
S 1,1-Dichloorpropaan	µg/L	<0.20
S 1,2-Dichloorpropaan	µg/L	<0.20
S 1,3-Dichloorpropaan	µg/L	<0.20
S Dichloorpropanen som factor 0.7	µg/L	0.42
Minerale olie		
Minerale olie (C10-C12)	µg/L	<10
Minerale olie (C12-C16)	µg/L	<10
Minerale olie (C16-C21)	µg/L	<10
Minerale olie (C21-C30)	µg/L	<15
Minerale olie (C30-C35)	µg/L	<10
Minerale olie (C35-C40)	µg/L	<10
S Minerale olie totaal (C10-C40)	µg/L	<50

Nr. Uw monsteromschrijving

1 Pb 6 F(1,7-2,7)

Opgegeven monstermatrix

Water (AS3000)

Monster nr.

12492568

Eurofins Analytico B.V.

Gildeweg 42-46 Venecoweg 5
 NL-3771NB Barneveld B-9810 Nazareth
 +31 (0)34 242 63 00 +32 (0)9 222 77 59
 Info-env@eurofins.nl belgie-env@eurofins.be
 www.eurofins.nl www.eurofins.be

BNP Paribas S.A. 227 9245 25
 IBAN: NL71BNPA0227924525
 BIC: BNPANL2A
 KvK/CoC: 09088623
 BTW/VAT: NL 8043.14.883.B01



Q: door RvA geaccrediteerde verrichting
 R: AP04 erkende en geaccrediteerde verrichting
 S: AS SIKB erkende en geaccrediteerde verrichting
 V: VLAREL erkende verrichting
 W: Waals Gewest erkende verrichting

Dit certificaat mag uitsluitend in zijn geheel worden gereproduceerd.
 Eurofins Analytico B.V. is ISO 14001: 2015 gecertificeerd door TÜV
 en erkend door het Vlaamse Gewest (OVAM en Dep. Omgeving),
 het Brusselse Gewest (BIM), het Waalse Gewest (DGRNE-OWD)
 en door de overheid van Luxemburg (MEV).



Akkoord
 Pr.coörd.

KD

TESTEN
 RvA LO10



Bijlage (A) met de opgegeven deelmonsterinformatie behorende bij het analysecertificaat. 2022000302/1

Pagina 1/1

Monster nr.	Uw monsteromschrijving			Uw datum monstername	Monsteromsch./Monstername ID
Barcode	Boornr	Van	Tot		
12492568	Pb 6 F(1,7-2,7)				
0670437887	DM1	0	0	03-Jan-2022	
0800980674	DM2	0	0	03-Jan-2022	
0680557194	DM3	0	0	03-Jan-2022	



Eurofins Analytico B.V.

Gildeweg 42-46 Venecoweg 5
 NL-3771NB Barneveld B-9810 Nazareth
 +31 (0)34 242 63 00 +32 (0)9 222 77 59
 Info-env@eurofins.nl belgie-env@eurofins.be
 www.eurofins.nl www.eurofins.be

BNP Paribas S.A. 227 9245 25
 IBAN: NL71BNPA0227924525
 BIC: BNPANL2A
 KvK/CoC: 09088623
 BTW/VAT: NL 8043.14.883.B01

Eurofins Analytico B.V. is ISO 14001: 2015 gecertificeerd door TÜV en erkend door het Vlaamse Gewest (OVAM en Dep. Omgeving), het Brusselse Gewest (BIM), het Waalse Gewest (DGRNE-OWD) en door de overheid van Luxemburg (MEV).

**Bijlage (B) met opmerkingen behorende bij analysecertificaat 2022000302/1**

Pagina 1/1

Opmerking 1)De toetswaarde van de som is gelijk aan de sommatie van $0,7 \star RG$ **Eurofins Analytico B.V.**

Gildeweg 42-46 Venecoweg 5
NL-3771NB Barneveld B-9810 Nazareth
+31 (0)34 242 63 00 +32 (0)9 222 77 59
Info-env@eurofins.nl belgie-env@eurofins.be
www.eurofins.nl www.eurofins.be

BNP Paribas S.A. 227 9245 25
IBAN: NL71BNPA0227924525
BIC: BNPANL2A
KvK/CoC: 09088623
BTW/VAT: NL 8043.14.883.B01

Eurofins Analytico B.V. is ISO 14001: 2015 gecertificeerd door TÜV en erkend door het Vlaamse Gewest (OVAM en Dep. Omgeving), het Brusselse Gewest (BIM), het Waalse Gewest (DGRNE-OWD) en door de overheid van Luxemburg (MEV).

Bijlage (C) met methodeverwijzingen behorende bij analysecertificaat 2022000302/1

Pagina 1/1

Analyse	Methode	Techniek	Methode referentie
Metalen			
Barium (Ba)	W0421	ICP-MS	pb 3110-3 en NEN-EN-ISO 17294-2
Cadmium (Cd)	W0421	ICP-MS	pb 3110-3 en NEN-EN-ISO 17294-2
Kobalt (Co)	W0421	ICP-MS	pb 3110-3 en NEN-EN-ISO 17294-2
Koper (Cu)	W0421	ICP-MS	pb 3110-3 en NEN-EN-ISO 17294-2
Kwik (Hg)	W0421	ICP-MS	pb 3110-3 en NEN-EN-ISO 17294-2
Molybdeen (Mo)	W0421	ICP-MS	pb 3110-3 en NEN-EN-ISO 17294-2
Nikkel (Ni)	W0421	ICP-MS	pb 3110-3 en NEN-EN-ISO 17294-2
Lood (Pb)	W0421	ICP-MS	pb 3110-3 en NEN-EN-ISO 17294-2
Zink (Zn)	W0421	ICP-MS	pb 3110-3 en NEN-EN-ISO 17294-2
Vluchtige Aromatische Koolwaterstoffen			
Aromaten (BTEXN)	W0254	HS-GC-MS	pb 3130-1
Xylenen som AS3000	W0254	HS-GC-MS	pb 3130-1
Styreen	W0254	HS-GC-MS	pb 3130-1
Vluchtige organische halogeenkoolwaterstoffen			
VOCl (11)	W0254	HS-GC-MS	pb 3130-1
Tribroommethaan (Bromoform)	W0254	HS-GC-MS	pb 3130-1
Vinylchloride	W0254	HS-GC-MS	pb 3130-1
1,1-Dichlooretheen	W0254	HS-GC-MS	pb 3130-1
DiClEtheen som AS3000	W0254	HS-GC-MS	pb 3130-1
1,1-Dichloorpropaan	W0254	HS-GC-MS	pb 3130-1
1,2-Dichloorpropaan	W0254	HS-GC-MS	pb 3130-1
1,3-Dichloorpropaan	W0254	HS-GC-MS	pb 3130-1
DiChlprop. som AS3000	W0254	HS-GC-MS	pb 3130-1
Minerale olie			
Minerale olie (C10-C40)	W0215	GC-FID	pb 3110-5

Nadere informatie over de toegepaste onderzoeksmethoden alsmede een classificatie van de meetonzekerheid staan vermeld in ons overzicht "Specificaties analysemethoden", versie juni 2020.



TAUW B.V.
T.a.v. Robbin van Splunder
Postbus 133
7400 AC DEVENTER

Analyscertificaat

Datum: 03-Jan-2022

Hierbij ontvangt u de resultaten van het navolgende laboratoriumonderzoek.

Certificaatnummer/Versie	2021210997/1
Uw project/verslagnummer	1284580
Uw projectnaam	Veendam Museumplein 34
Uw ordernummer	460375
Monster(s) ontvangen	20-Dec-2021

Dit certificaat mag uitsluitend in zijn geheel worden gereproduceerd.
De analyse resultaten hebben alleen betrekking op het beproefde object.

De grondmonsters worden tot 4 weken na datum ontvangst bewaard en watermonsters tot 2 weken na datum ontvangst. Zonder tegenbericht worden de monsters nadien afgevoerd.
Indien de monsters langer bewaard dienen te blijven verzoeken wij U dit exemplaar uiterlijk 1 werkdag voor afloop van de standaardbewaarperiode ondertekend aan ons te retourneren. Voor de kosten van het langer bewaren van monsters verwijzen wij naar de prijslijst.

Bewaren tot:

Datum:

Naam:

Handtekening:

Wij vertrouwen erop uw opdracht hiermee naar verwachting te hebben uitgevoerd, mocht U naar aanleiding van dit analyscertificaat nog vragen hebben verzoeken wij U contact op te nemen met de afdeling Verkoop en Advies.

Met vriendelijke groet,

Eurofins Analytico B.V.



Ing. A. Veldhuizen
Technical Manager

Eurofins Analytico B.V.

Gildeweg 42-46
NL-3771NB Barneveld
+31 (0)34 242 63 00
Info-env@eurofins.nl
www.eurofins.nl

Venecoweg 5
B-9810 Nazareth
+32 (0)9 222 77 59
belgie-env@eurofins.be
www.eurofins.be

BNP Paribas S.A. 227 9245 25
IBAN: NL71BNPA0227924525
BIC: BNPANL2A
KvK/CoC: 09088623
BTW/VAT: NL 8043.14.883.B01

Eurofins Analytico B.V. is ISO 14001: 2015 gecertificeerd door TÜV en erkend door het Vlaamse Gewest (OVAM en Dep. Omgeving), het Brusselse Gewest (BIM), het Waalse Gewest (DGRNE-OWD) en door de overheid van Luxemburg (MEV).

Analysecertificaat

Uw project/verslagnummer 1284580
 Uw projectnaam Veendam Museumplein 34
 Uw ordernummer 460375
 Uw monsternemer

Certificaatnummer/Versie 2021210997/1
 Startdatum analyse 24-Dec-2021
 Datum einde analyse 03-Jan-2022
 Rapportagedatum 03-Jan-2022/10:55
 Bijlage A, B, C, D
 Pagina 1/3

Analyse	Eenheid	1
Voorbehandeling		
Verkleinen kaakbreker		Uitgevoerd
Bodemkundige analyses		
Q Droge stof	% (m/m)	90.1
Minerale olie		
Minerale olie (C10-C12)	mg/kg ds	<3.0
Minerale olie (C12-C16)	mg/kg ds	<5.0
Minerale olie (C16-C21)	mg/kg ds	<6.0
Minerale olie (C21-C30)	mg/kg ds	24
Minerale olie (C30-C35)	mg/kg ds	18
Minerale olie (C35-C40)	mg/kg ds	9.9
Q Minerale olie totaal (C10-C40)	mg/kg ds	55
Chromatogram olie (GC)		Zie bijl.
Polychloorbifenylen, PCB		
Q PCB 28	mg/kg ds	<0.0010
Q PCB 52	mg/kg ds	0.0010
Q PCB 101	mg/kg ds	0.0013
Q PCB 118	mg/kg ds	0.0012
Q PCB 138	mg/kg ds	0.0015 ¹⁾
Q PCB 153	mg/kg ds	0.0015 ²⁾
Q PCB 180	mg/kg ds	0.0011
Q PCB (som 7)	mg/kg ds	0.0076
Polycyclische Aromatische Koolwaterstoffen, PAK		
Q Naftaleen	mg/kg ds	<0.050
Q Fenanthreen	mg/kg ds	0.075
Q Anthraceen	mg/kg ds	<0.050
Q Fluorantheen	mg/kg ds	0.26
Q Benzo(a)anthraceen	mg/kg ds	0.24
Q Chryseen	mg/kg ds	0.28
Q Benzo(k)fluorantheen	mg/kg ds	0.13

Nr. Uw monsteromschrijving
 1 S1

Opgegeven monstermatrix
 Grond / sediment

Monster nr.
 12486297

Q: door RvA geaccrediteerde verrichting
 R: AP04 erkende en geaccrediteerde verrichting
 S: AS SIKB erkende en geaccrediteerde verrichting
 V: VLAREL erkende verrichting
 W: Waals Gewest erkende verrichting

Eurofins Analytico B.V.

Gildeweg 42-46 Venecoweg 5
 NL-3771NB Barneveld B-9810 Nazareth
 +31 (0)34 242 63 00 +32 (0)9 222 77 59
 Info-env@eurofins.nl belgie-env@eurofins.be
 www.eurofins.nl www.eurofins.be

BNP Paribas S.A. 227 9245 25
 IBAN: NL71BNPA0227924525
 BIC: BNPANL2A
 KvK/CoC: 09088623
 BTW/VAT: NL 8043.14.883.B01

Dit certificaat mag uitsluitend in zijn geheel worden gereproduceerd.
 Eurofins Analytico B.V. is ISO 14001: 2015 gecertificeerd door TÜV
 en erkend door het Vlaamse Gewest (OVAM en Dep. Omgeving),
 het Brusselse Gewest (BIM), het Waalse Gewest (DGRNE-OWD)
 en door de overheid van Luxemburg (MEV).



TESTEN
 RvA L010



Analysecertificaat

Uw project/verslagnummer 1284580
 Uw projectnaam Veendam Museumplein 34
 Uw ordernummer 460375
 Uw monsternemer

Certificaatnummer/Versie 2021210997/1
 Startdatum analyse 24-Dec-2021
 Datum einde analyse 03-Jan-2022
 Rapportagedatum 03-Jan-2022/10:55
 Bijlage A, B, C, D
 Pagina 2/3

Analyse	Eenheid	1
Q Benzo(a)pyreen	mg/kg ds	0.24
Q Benzo(ghi)peryleen	mg/kg ds	0.17
Q Indeno(123-cd)pyreen	mg/kg ds	0.19
Q PAK Totaal VROM (10)	mg/kg ds	1.6
Uitloogonderzoek		
Q Schudproef (L/S=10)	L/g ds	0.0100
Q Antimoon (Sb) uitloogbaar	mg/kg ds	0.0054
Q Arseen (As) uitloogbaar	mg/kg ds	0.0087
Q Barium (Ba) uitloogbaar	mg/kg ds	<0.20
Q Cadmium (Cd) uitloogbaar	mg/kg ds	<0.00040
Q Chroom (Cr) uitloogbaar	mg/kg ds	0.049
Q Kobalt (Co) uitloogbaar	mg/kg ds	<0.030
Q Koper (Cu) uitloogbaar	mg/kg ds	<0.020
Q Kwik (Hg) uitloogbaar	mg/kg ds	0.0024
Q Nikkel (Ni) uitloogbaar	mg/kg ds	<0.0040
Q Molybdeen (Mo) uitloogbaar	mg/kg ds	0.030
Q Lood (Pb) uitloogbaar	mg/kg ds	<0.0050
Q Seleen (Se) uitloogbaar	mg/kg ds	0.0044
Q Tin (Sn) uitloogbaar	mg/kg ds	<0.030
Q Vanadium (V) uitloogbaar	mg/kg ds	1.7
Q Zink (Zn) uitloogbaar	mg/kg ds	<0.040
Q Bromide uitloogbaar	mg/kg ds	<0.50 ³⁾
Q Chloride uitloogbaar	mg/kg ds	15 ³⁾
Q Fluoride uitloogbaar ISE (NEN 6483)	mg/kg ds	7.8
Q Sulfaat uitloogbaar	mg/kg ds	480 ³⁾

Fractie 1

Meettemperatuur (EC)	°C	20.4
Q Geleidingsvermogen 25°C	µS/cm	600
Q Geleidingsvermogen 25°C	mS/m	60
Meettemperatuur (pH)	°C	20.6
Q Zuurgraad (pH)		11.5

Nr. Uw monsteromschrijving

1 S1

Opgegeven monstermatrix

Grond / sediment

Monster nr.

12486297

Q: door RvA geaccrediteerde verrichting
 R: AP04 erkende en geaccrediteerde verrichting
 S: AS SIKB erkende en geaccrediteerde verrichting
 V: VLAREL erkende verrichting
 W: Waals Gewest erkende verrichting

Dit certificaat mag uitsluitend in zijn geheel worden gereproduceerd.
 Eurofins Analytico B.V. is ISO 14001: 2015 gecertificeerd door TÜV en erkend door het Vlaamse Gewest (OVAM en Dep. Omgeving), het Brusselse Gewest (BIM), het Waalse Gewest (DGRNE-OWD) en door de overheid van Luxemburg (MEV).

Eurofins Analytico B.V.

Gildeweg 42-46 Venecoweg 5
 NL-3771NB Barneveld B-9810 Nazareth
 +31 (0)34 242 63 00 +32 (0)9 222 77 59
 Info-env@eurofins.nl belgie-env@eurofins.be
 www.eurofins.nl www.eurofins.be

BNP Paribas S.A. 227 9245 25
 IBAN: NL71BNPA0227924525
 BIC: BNPANL2A
 KvK/CoC: 09088623
 BTW/VAT: NL 8043.14.883.B01





Analysecertificaat

Uw project/verslagnummer 1284580
 Uw projectnaam Veendam Museumplein 34
 Uw ordernummer 460375
 Uw monsternemer

Certificaatnummer/Versie 2021210997/1
 Startdatum analyse 24-Dec-2021
 Datum einde analyse 03-Jan-2022
 Rapportagedatum 03-Jan-2022/10:55
 Bijlage A, B, C, D
 Pagina 3/3

Analyse **Eenheid** **1**

Nr. Uw monsteromschrijving

1 S1

Opgegeven monstermatrix

Grond / sediment

Monster nr.

12486297

Q: door RvA geaccrediteerde verrichting
 R: AP04 erkende en geaccrediteerde verrichting
 S: AS SIKB erkende en geaccrediteerde verrichting
 V: VLAREL erkende verrichting
 W: Waals Gewest erkende verrichting

**Akkoord
 Pr.coörd.**

VA

Eurofins Analytico B.V.

Gildeweg 42-46 Venecoweg 5
 NL-3771NB Barneveld B-9810 Nazareth
 +31 (0)34 242 63 00 +32 (0)9 222 77 59
 Info-env@eurofins.nl belgie-env@eurofins.be
 www.eurofins.nl www.eurofins.be

BNP Paribas S.A. 227 9245 25
 IBAN: NL71BNPA0227924525
 BIC: BNPANL2A
 KvK/CoC: 09088623
 BTW/VAT: NL 8043.14.883.B01

Dit certificaat mag uitsluitend in zijn geheel worden gereproduceerd.
 Eurofins Analytico B.V. is ISO 14001: 2015 gecertificeerd door TÜV
 en erkend door het Vlaamse Gewest (OVAM en Dep. Omgeving),
 het Brusselse Gewest (BIM), het Waalse Gewest (DGRNE-OWD)
 en door de overheid van Luxemburg (MEV).



**TESTEN
 RvA LO10**



Bijlage (A) met de opgegeven deelmonsterinformatie behorende bij het analysecertificaat. 2021210997/1

Pagina 1/1

Monster nr.	Uw monsteromschrijving			Uw datum monstername	Monsteromsch./Monstername ID
	Barcode	Boornr	Van Tot		
12486297	S1				
0540314973	DM1	0	0	20-Dec-2021	



Eurofins Analytico B.V.

Gildeweg 42-46 Venecoweg 5
 NL-3771NB Barneveld B-9810 Nazareth
 +31 (0)34 242 63 00 +32 (0)9 222 77 59
 Info-env@eurofins.nl belgie-env@eurofins.be
 www.eurofins.nl www.eurofins.be

BNP Paribas S.A. 227 9245 25
 IBAN: NL71BNPA0227924525
 BIC: BNPANL2A
 KvK/CoC: 09088623
 BTW/VAT: NL 8043.14.883.B01

Eurofins Analytico B.V. is ISO 14001: 2015 gecertificeerd door TÜV en erkend door het Vlaamse Gewest (OVAM en Dep. Omgeving), het Brusselse Gewest (BIM), het Waalse Gewest (DGRNE-OWD) en door de overheid van Luxemburg (MEV).

**Bijlage (B) met opmerkingen behorende bij analysecertificaat 2021210997/1**

Pagina 1/1

Opmerking 1)

PCB 138 kan positief beïnvloed worden door PCB 163.

Opmerking 2)

PCB 153 kan positief beïnvloed worden door PCB 132.

Opmerking 3)

Indicatieve waarde; de pH ligt buiten het werkbereik.

**Eurofins Analytico B.V.**

Gildeweg 42-46 Venecoweg 5
NL-3771NB Barneveld B-9810 Nazareth
+31 (0)34 242 63 00 +32 (0)9 222 77 59
Info-env@eurofins.nl belgie-env@eurofins.be
www.eurofins.nl www.eurofins.be

BNP Paribas S.A. 227 9245 25
IBAN: NL71BNPA0227924525
BIC: BNPANL2A
KvK/CoC: 09088623
BTW/VAT: NL 8043.14.883.B01

Eurofins Analytico B.V. is ISO 14001: 2015 gecertificeerd door TÜV en erkend door het Vlaamse Gewest (OVAM en Dep. Omgeving), het Brusselse Gewest (BIM), het Waalse Gewest (DGRNE-OWD) en door de overheid van Luxemburg (MEV).

Bijlage (C) met methodeverwijzingen behorende bij analysecertificaat 2021210997/1

Pagina 1/2

Analyse	Methode	Techniek	Methode referentie
Voorbehandeling			
Malen kaakbreker (1kg)	W0101	Voorbehandeling	NEN-EN 16179
Bodemkundige analyses			
Droge Stof	W0104	Gravimetrie	NEN-EN 15934 en CMA 2/II/A.1
Minerale olie			
Minerale Olie (C10-C40)	W0202	GC-FID	NEN-EN-ISO 16703
Chromatogram M0 (GC)	W0202	GC-FID	NEN-EN-ISO 16703
Polychloorbifenylen, PCB			
PCB (7)	W0271	GC-MS	NEN 6980
Polycyclische Aromatische Koolwaterstoffen, PAK			
PAK (10) (VROM)	W0271	GC-MS	NEN-ISO 18287
Uitloogonderzoek			
Schudpr. 24-uur (L/S 10) <4mm	W0155	Uitloging	NEN-EN 12457-2 & NPR-CEN/TR 16192
Antimoon (Sb) (uitloogbaar)	W0421	ICP-MS	AP04-E-I t/m XV & XIX en NEN-EN-ISO 17294-2
Arseen (As) (uitloogbaar)	W0421	ICP-MS	AP04-E-I t/m XV & XIX en NEN-EN-ISO 17294-2
Barium (Ba) (uitloogbaar)	W0421	ICP-MS	AP04-E-I t/m XV & XIX en NEN-EN-ISO 17294-2
Cadmium (Cd) (uitloogbaar)	W0421	ICP-MS	AP04-E-I t/m XV & XIX en NEN-EN-ISO 17294-2
Chroom (Cr) (uitloogbaar)	W0421	ICP-MS	AP04-E-I t/m XV & XIX en NEN-EN-ISO 17294-2
Kobalt (Co) (uitloogbaar)	W0421	ICP-MS	NEN-EN-ISO 17294-2
Koper (Cu) (uitloogbaar)	W0421	ICP-MS	AP04-E-I t/m XV & XIX en NEN-EN-ISO 17294-2
Kwik (Hg) (uitloogbaar)	W0421	ICP-MS	NEN-EN-ISO 17294-2
Nikkel (Ni) (uitloogbaar)	W0421	ICP-MS	AP04-E-I t/m XV & XIX en NEN-EN-ISO 17294-2
Molybdeen (Mo) (uitloogbaar)	W0421	ICP-MS	AP04-E-I t/m XV & XIX en NEN-EN-ISO 17294-2
Lood (Pb) (uitloogbaar)	W0421	ICP-MS	AP04-E-I t/m XV & XIX en NEN-EN-ISO 17294-2
Seleen (Se) (uitloogbaar)	W0421	ICP-MS	AP04-E-I t/m XV & XIX en NEN-EN-ISO 17294-2
Tin (Sn) (uitloogbaar)	W0421	ICP-MS	AP04-E-I t/m XV & XIX en NEN-EN-ISO 17294-2
Vanadium (V) (uitloogbaar)	W0421	ICP-MS	AP04-E-I t/m XV & XIX en NEN-EN-ISO 17294-2
Zink (Zn) (uitloogbaar)	W0421	ICP-MS	AP04-E-I t/m XV & XIX en NEN-EN-ISO 17294-2

Eurofins Analytico B.V.

 Gildeweg 42-46 Venecoweg 5
 NL-3771NB Barneveld B-9810 Nazareth
 +31 (0)34 242 63 00 +32 (0)9 222 77 59
 Info-env@eurofins.nl belgie-env@eurofins.be
 www.eurofins.nl www.eurofins.be

 BNP Paribas S.A. 227 9245 25
 IBAN: NL71BNPA0227924525
 BIC: BNPANL2A
 KvK/CoC: 09088623
 BTW/VAT: NL 8043.14.883.B01

Eurofins Analytico B.V. is ISO 14001: 2015 gecertificeerd door TÜV en erkend door het Vlaamse Gewest (OVAM en Dep. Omgeving), het Brusselse Gewest (BIM), het Waalse Gewest (DGRNE-OWD) en door de overheid van Luxemburg (MEV).



Bijlage (C) met methodeverwijzingen behorende bij analysecertificaat 2021210997/1

Pagina 2/2

Analyse	Methode	Techniek	Methode referentie
Bromide (uitloogbaar)	W0504	Ionchromatografie	AP04-E-XVII en NEN-EN-ISO 10304-1
Chloride (uitloogbaar) (ionchromatografie)	W0504	Ionchromatografie	AP04-E-XVII en NEN-EN-ISO 10304-1
Fluoride - totaal	W0546	Potentiometrie	NEN 6483
Sulfaat (uitloogbaar) ionchromatografie)	W0504	Ionchromatografie	AP04-E-XVII en NEN-EN-ISO 10304-1
Fractie 1			
Geleidingsvermogen fr 1	W0506	Conductometrie	AP04-U-V en NEN-ISO 7888
Zuurgraad (pH) fractie 1	W0524	Potentiometrie	AP04-U-IV NEN-ISO 10523

Nadere informatie over de toegepaste onderzoeksmethoden alsmede een classificatie van de meetonzekerheid staan vermeld in ons overzicht "Specificaties analysemethoden", versie juni 2020.



Eurofins Analytico B.V.

Gildeweg 42-46 Venecoweg 5
 NL-3771NB Barneveld B-9810 Nazareth
 +31 (0)34 242 63 00 +32 (0)9 222 77 59
 Info-env@eurofins.nl belgie-env@eurofins.be
 www.eurofins.nl www.eurofins.be

BNP Paribas S.A. 227 9245 25
 IBAN: NL71BNPA0227924525
 BIC: BNPANL2A
 KvK/CoC: 09088623
 BTW/VAT: NL 8043.14.883.B01

Eurofins Analytico B.V. is ISO 14001: 2015 gecertificeerd door TÜV en erkend door het Vlaamse Gewest (OVAM en Dep. Omgeving), het Brusselse Gewest (BIM), het Waalse Gewest (DGRNE-OWD) en door de overheid van Luxemburg (MEV).

**Bijlage (D) opmerkingen aangaande de monsternamen en conserveringstermijn 2021210997/1**

Pagina 1/1

Er zijn verschillen met de richtlijnen geconstateerd die de betrouwbaarheid van de resultaten van onderstaande monsters of analyses mogelijk hebben beïnvloed.

Analyse

De conserveringstermijn is voor de betreffende analyse overschreden.

Minerale Olie (GC) (Voorbehandeling)

Monster nr.

12486297

**Eurofins Analytico B.V.**

Gildeweg 42-46 Venecoweg 5
NL-3771NB Barneveld B-9810 Nazareth
+31 (0)34 242 63 00 +32 (0)9 222 77 59
Info-env@eurofins.nl belgie-env@eurofins.be
www.eurofins.nl www.eurofins.be

BNP Paribas S.A. 227 9245 25
IBAN: NL71BNPA0227924525
BIC: BNPANL2A
KvK/CoC: 09088623
BTW/VAT: NL 8043.14.883.B01

Eurofins Analytico B.V. is ISO 14001: 2015 gecertificeerd door TÜV en erkend door het Vlaamse Gewest (OVAM en Dep. Omgeving), het Brusselse Gewest (BIM), het Waalse Gewest (DGRNE-OWD) en door de overheid van Luxemburg (MEV).

Chromatogram TPH/ Mineral Oil

Sample ID.: 12486297
 Certificate no.: 2021210997
 Sample description.: S1

v

