

Gewaardmerkt als
behoorende bij besluit
8 mei 2019

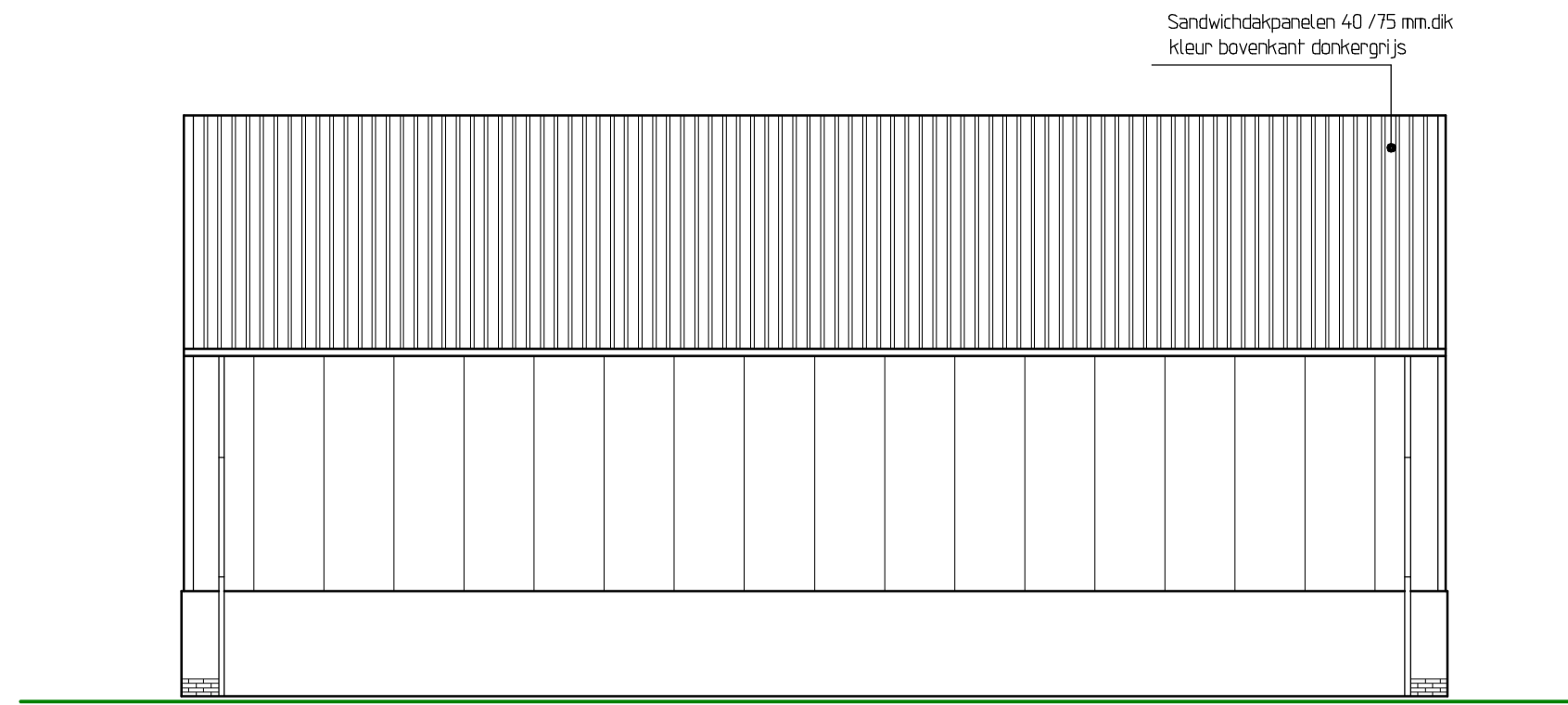

Linkerzijgevel

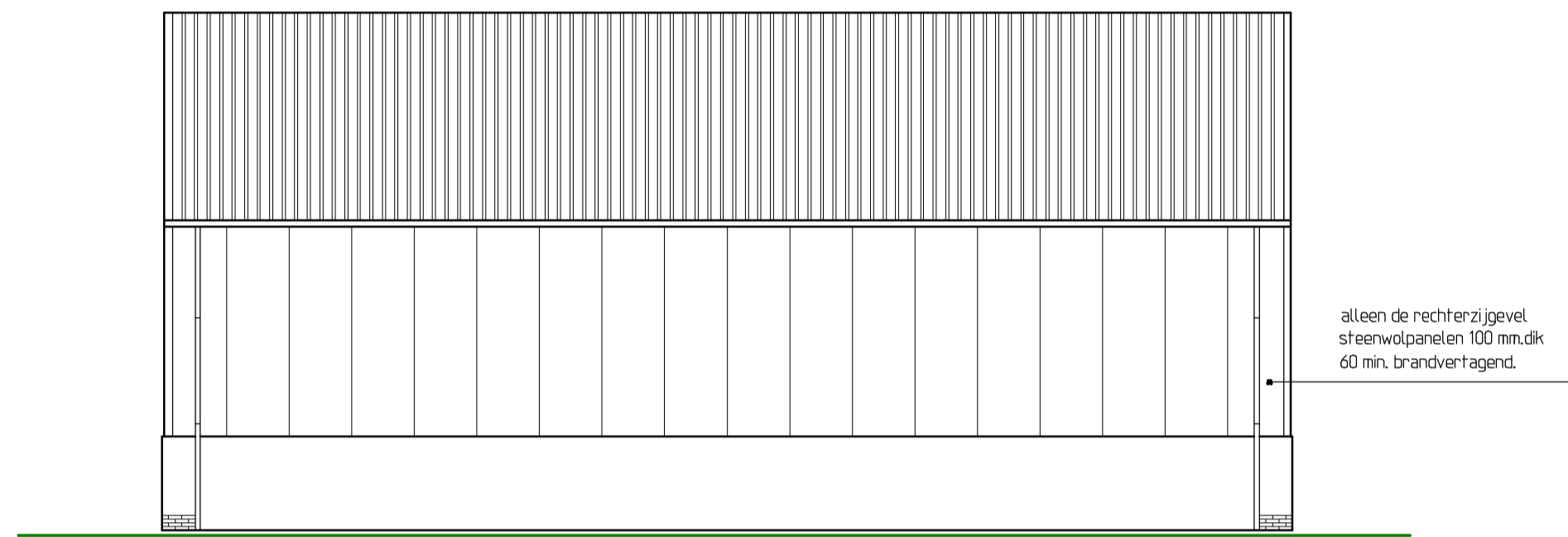

Rechterzijgevel

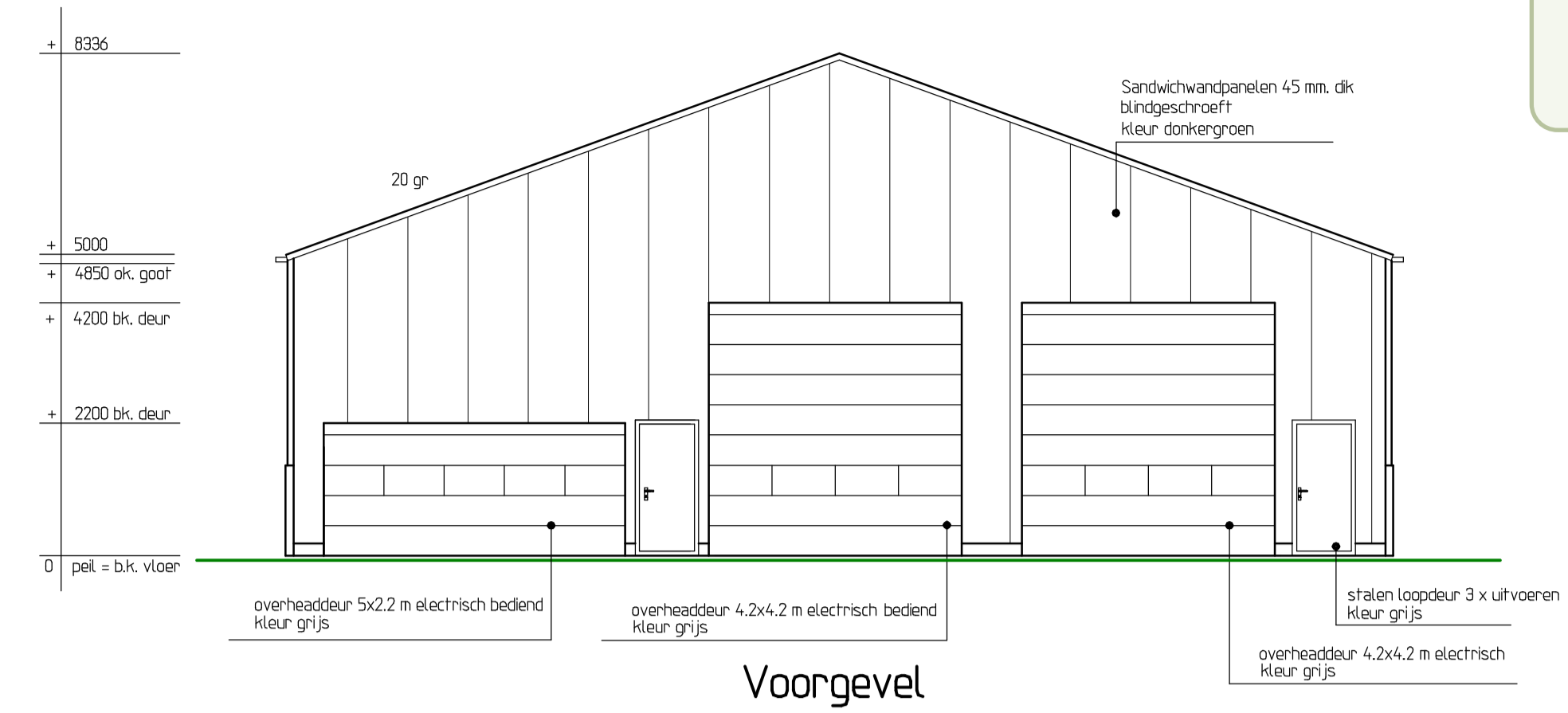

Voorgevel

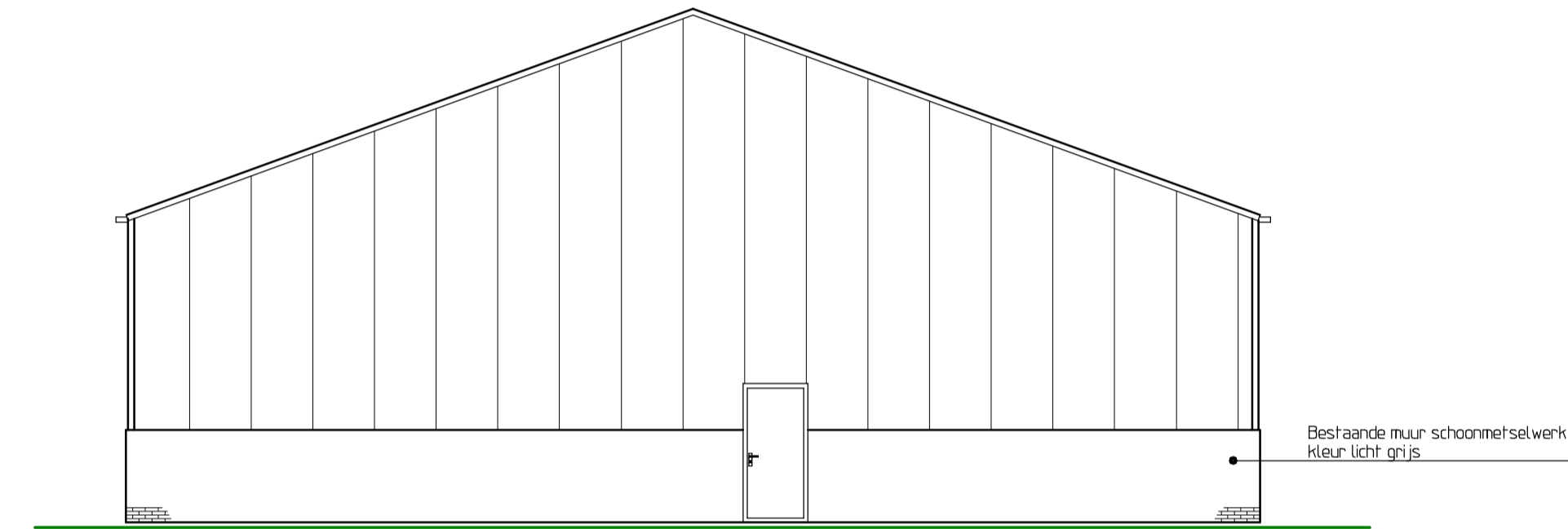

Achtergevel

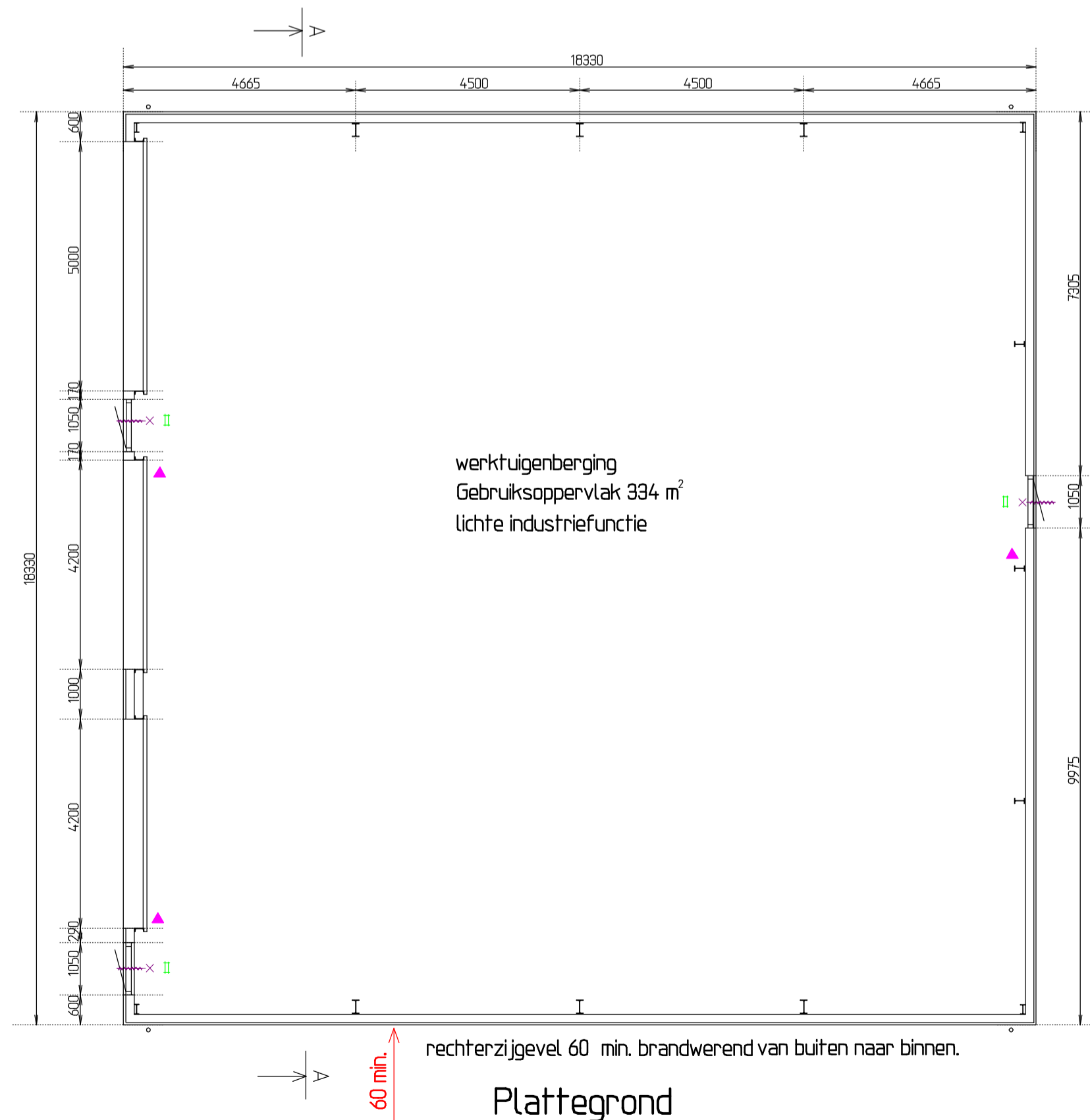

Plattegrond

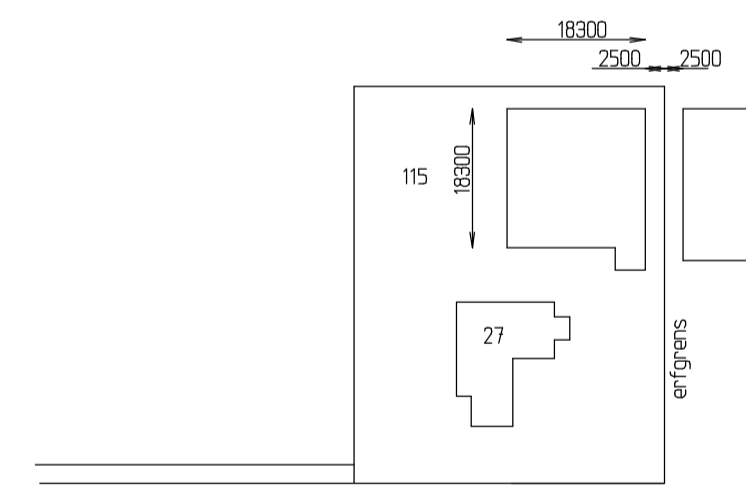

Bestaande situatie
gemeente onstwedde
sectie W
kad. nr. 115
schaal 1.1000

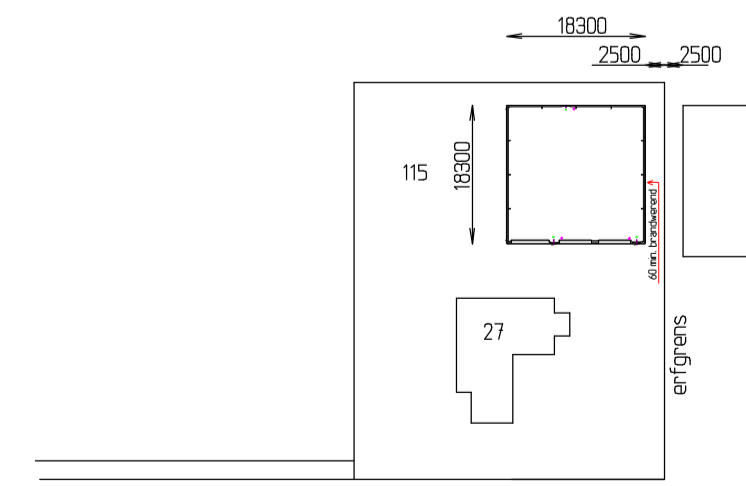

Vernieuwde situatie
gemeente onstwedde
sectie W
kad. nr. 115
schaal 1.1000

JONGMAN BOUWSERVICE
Veenstraat 13 9502 EZ Stadskanaal
Tel: 0599-653348 Mobiel 0655343978

Benaming : **Bestektekening**

Opmerkingen : Maatvoering in mm. Maatvoering in het werk controleren. Alle sterkteberekeningen volgens opgave constructeur. Het gehele bouwwerk moet volgens nederlandse bouwvoorschriften en normen worden uitgevoerd. alle tekeningen + berekeningen moeten ter controle worden aangeboden aan ons bedrijf.

Project : nieuw te bouwen werktuigen berging
opdracht geve: dhr. Kramer Horsten 27 9581 TB Musselkanaal Tel. 0627537017
Bouwplaats: Horsten 27 Musselkanaal

Datum : 18.12.2018	Schaal : 1:10 1:100 1:1000	project nr :	A1
Gew : 20.12.2018	Getekend : J.J.	tek nr : B01	
Gew : 8.1.2019			