

Voorgevel
schaal 1:100

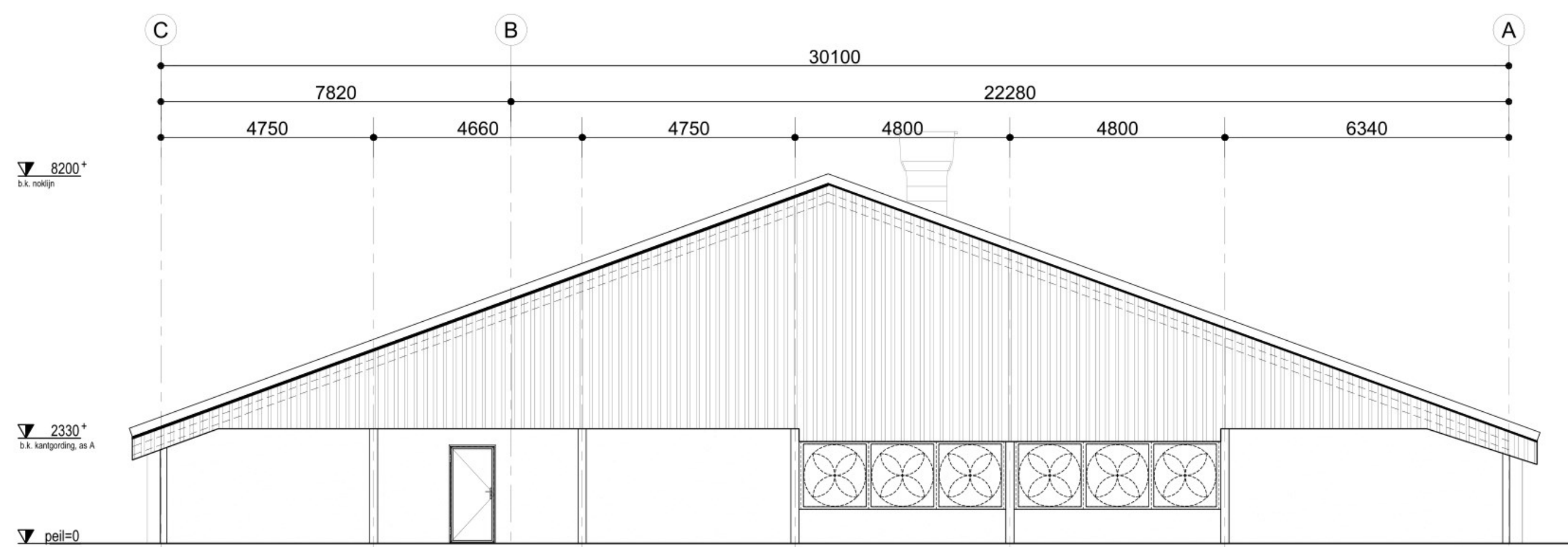

Achtergevel
schaal 1:100

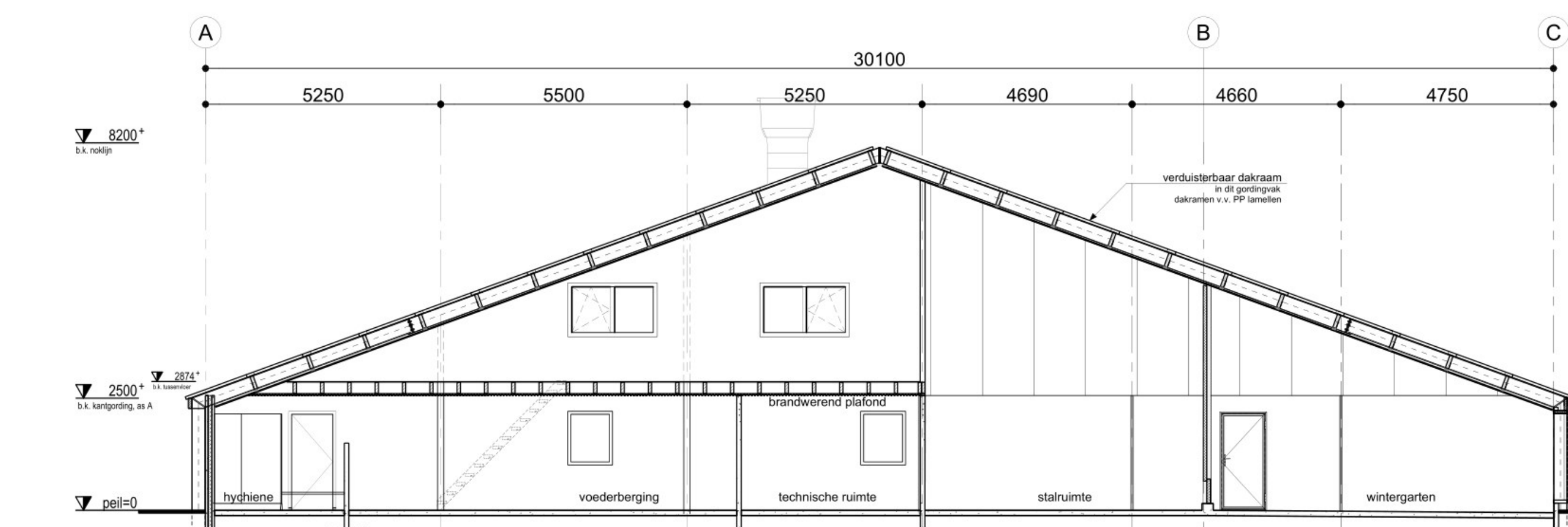

Doorsnede A-A
schaal 1:100

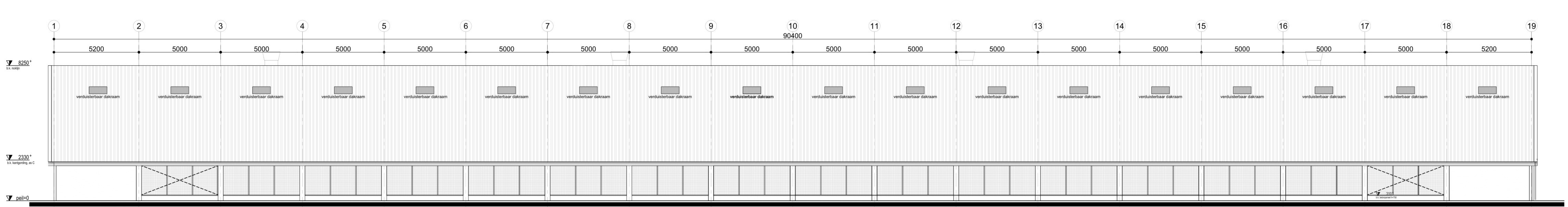

Rechter zijgevel
schaal 1:100

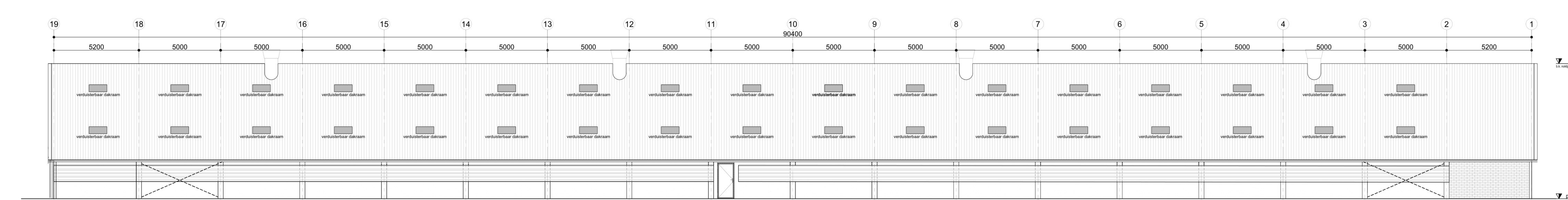

Linker zijgevel
schaal 1:100

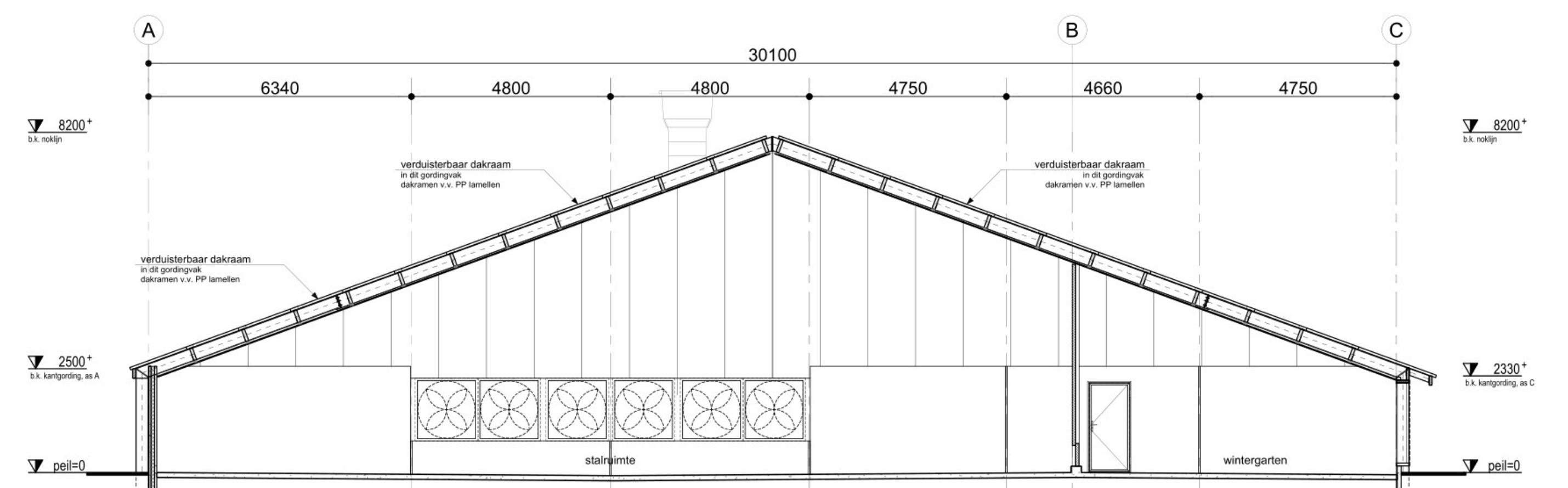

Doorsnede B-B
schaal 1:100

| ONDERDEEL | MATERIAAL | BRANDKlasse |
|--|--|----------------|
| Vloer | beton | T.3 (NEN 1775) |
| gevels tot 2560* | staalbeton-PPF isolatie | Klasse B |
| gevels vanaf 2560* | bedekking staal / glaswol isolatie | Klasse B |
| dak stiel | gipsplaten/glaswol isolatie | Klasse B |
| dak in het brandgevaarlijk overveerterijp NEN 6503 | | |
| deur van binnenhuis te openen zonder hulpmiddelen | wand 60 mm WEGRO en zelfsluitend | |
| spouwruimte B | wand 60 mm WEGRO | |
| ▲ P-E | hand brandveiligheids (schuim 6 kg) | |
| ▲ P-E | bluswateraanvoering in de vorm van een bruis, cap. 30 m³/m² | |
| ▲ P-E | bluswateraanvoering aard en plaats 1,0 m, de brandweer bepalen | |
| ▲ P-E | opstapplaats blauwvoertuig | |

* Een zijge van een constructieonderdeel die grenst aan de binnenruimte, voldoet aan de in tabel 2.06 aangegeven brandklasse B en aan voorwaarde 4.2, zie de tabel 2.06 (art. 2.87).
* Een zijge van een constructieonderdeel die grenst aan de buitenruimte, voldoet aan de in tabel 2.06 aangegeven brandklasse D, zie de tabel 2.06 (art. 2.88).

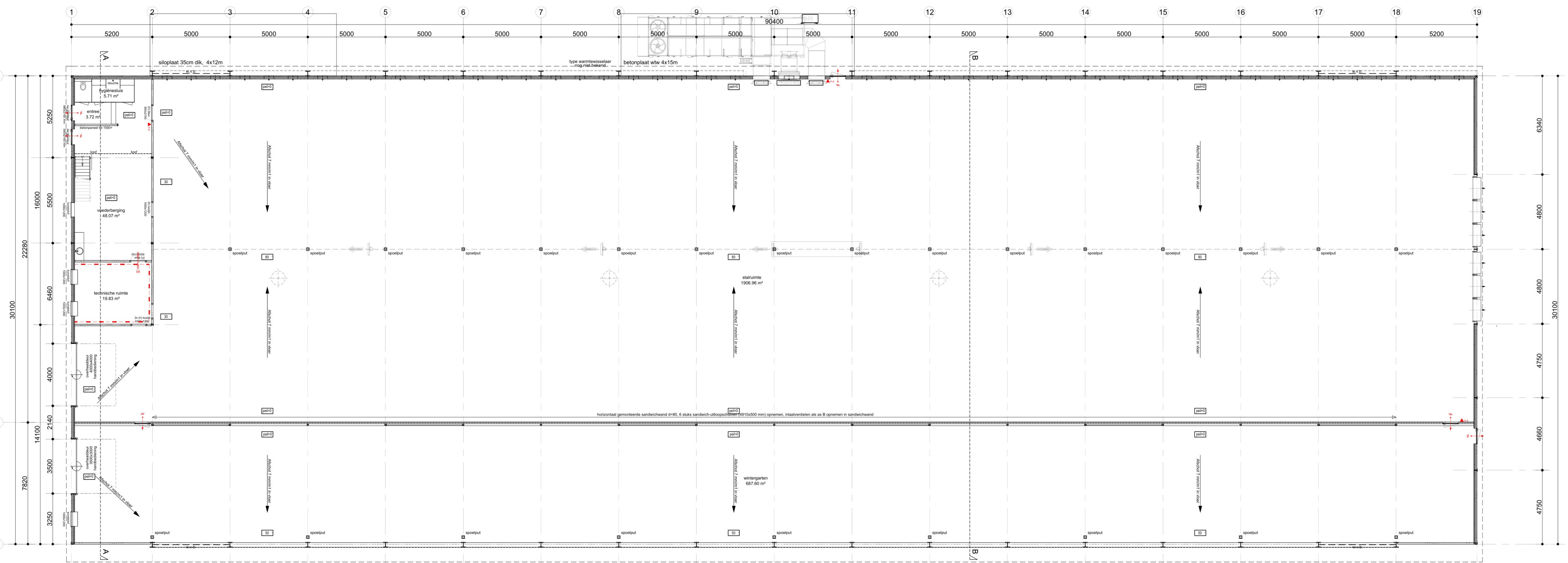

Plattegrond stal
schaal 1:100

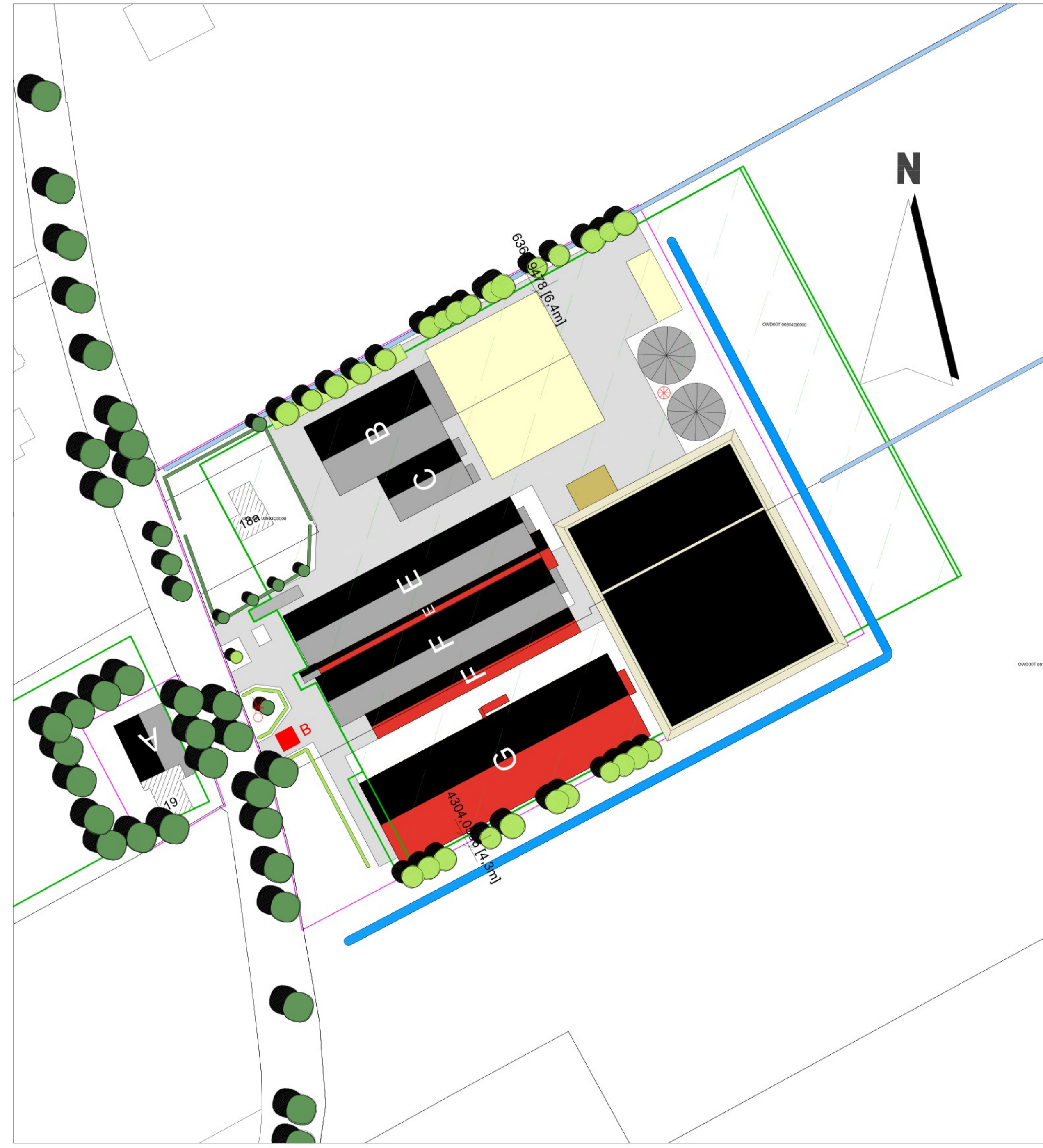

Bouwbesluit
 - Dit stiel door gebouwd te worden volgens het Bouwbesluit.
 - Vrijen van vallen en muizen volgens art. 3.17

| ONDERDEEL | MATERIAAL | KLEUR |
|-------------------------|-----------------------------|-----------------------------|
| voorgevels tot 2560* | betonbetonnen | beton |
| voorgevels vanaf 2560* | diamant beglazing | derfles B95, donker groen |
| achtergevel tot 2560* | betonbetonnen | betonbetonnen grijs |
| achtergevel vanaf 2560* | diamant beglazing | derfles B95, donker groen |
| zijgevel links | betonbetonnen | betonbetonnen grijs |
| zijgevel rechts | betonbetonnen/windbrekers | betonbetonnen grijs / groen |
| bedekking dak | gipsplaten/glaswol isolatie | blauw zand |
| vloeren | gipsbeton | derfles D10 wit |
| deuren | aluminium | grijs |
| stijlvoering | diamant beglazing | RAL 6009, donker groen |
| deur kozel | vezelwit staal | vezelwit staal |
| deur kozel | aluminium | RAL 6009, donker groen |
| ramen | kunststof | gebonden wit |
| deurkozels | aluminium | RAL 6009, wit |
| deurkozels | diamant profieltrapecium | derfles B95, donker groen |
| staalconstructie | staal, therm. verzinkt | grijs |

Situatie
 Kad. gemeente : Stadskanaal
 sectie :
 nummer : Veenhuizen 19, Onstedde
 plaats bekend als :
 schaal : 1:1000

Ontwerp tekening

| | | | |
|------------|--|---------|--------------|
| ontwerper: | Veenhuizen 19 | schaal: | 550 - IV0394 |
| project: | Onstedde | bladen: | 13 |
| aanw.: | Bouw van een pluimveestal, afm. 30.10 x 90.40 mtr. | art.: | 1400/841 |
| ontwerp: | PLATTEGROND, GEVELS EN DOORSNEDEN | schaal: | 1:100 |
| | | datum: | 25-11-2016 |
| | | aanv.: | 15-02-2017 |
| | | aanv.: | 28-02-2017 |
| | | aanv.: | 28-04-2018 |

Van Pijkeren Systeembouw B.V.
 Heerweg 10 | Delft - Tel: 020 - 43 22 33, Fax: 020 - 43 42 89