

LEUKEN KAMEREN	Aantal en soort deuren	Dak-celdek	m ² (binn)	oppervl.
A	1000 (V) bankruimte		1000	
B	1000 (V) bankruimte		1000	
C	1000 (V) bankruimte		1000	
D	1000 (V) bankruimte		1000	
E	1000 (V) bankruimte		1000	
F	1000 (V) bankruimte		1000	
G	1000 (V) bankruimte		1000	
H	1000 (V) bankruimte		1000	
I	1000 (V) bankruimte		1000	
J	1000 (V) bankruimte		1000	
K	1000 (V) bankruimte		1000	
L	1000 (V) bankruimte		1000	

TOTAAL BEHOEF	oppervl.	oppervl. met dak
oppervl. met dak	10000	10000
oppervl. zonder dak	10000	10000
TOTAAL	20000	20000

LEUKEN	Nr.	omschrijving	oppervl.	oppervl. met dak	oppervl. zonder dak	oppervl. met dak	oppervl. zonder dak
1	1	1000 (V) bankruimte	1000	1000	1000	1000	
2	2	1000 (V) bankruimte	1000	1000	1000	1000	
3	3	1000 (V) bankruimte	1000	1000	1000	1000	
4	4	1000 (V) bankruimte	1000	1000	1000	1000	
5	5	1000 (V) bankruimte	1000	1000	1000	1000	
6	6	1000 (V) bankruimte	1000	1000	1000	1000	
7	7	1000 (V) bankruimte	1000	1000	1000	1000	
8	8	1000 (V) bankruimte	1000	1000	1000	1000	
9	9	1000 (V) bankruimte	1000	1000	1000	1000	
10	10	1000 (V) bankruimte	1000	1000	1000	1000	
11	11	1000 (V) bankruimte	1000	1000	1000	1000	
12	12	1000 (V) bankruimte	1000	1000	1000	1000	
13	13	1000 (V) bankruimte	1000	1000	1000	1000	
14	14	1000 (V) bankruimte	1000	1000	1000	1000	
15	15	1000 (V) bankruimte	1000	1000	1000	1000	
16	16	1000 (V) bankruimte	1000	1000	1000	1000	
17	17	1000 (V) bankruimte	1000	1000	1000	1000	
18	18	1000 (V) bankruimte	1000	1000	1000	1000	
19	19	1000 (V) bankruimte	1000	1000	1000	1000	
20	20	1000 (V) bankruimte	1000	1000	1000	1000	
21	21	1000 (V) bankruimte	1000	1000	1000	1000	
22	22	1000 (V) bankruimte	1000	1000	1000	1000	
23	23	1000 (V) bankruimte	1000	1000	1000	1000	
24	24	1000 (V) bankruimte	1000	1000	1000	1000	
25	25	1000 (V) bankruimte	1000	1000	1000	1000	
26	26	1000 (V) bankruimte	1000	1000	1000	1000	
27	27	1000 (V) bankruimte	1000	1000	1000	1000	
28	28	1000 (V) bankruimte	1000	1000	1000	1000	
29	29	1000 (V) bankruimte	1000	1000	1000	1000	
30	30	1000 (V) bankruimte	1000	1000	1000	1000	
31	31	1000 (V) bankruimte	1000	1000	1000	1000	
32	32	1000 (V) bankruimte	1000	1000	1000	1000	
33	33	1000 (V) bankruimte	1000	1000	1000	1000	
34	34	1000 (V) bankruimte	1000	1000	1000	1000	
35	35	1000 (V) bankruimte	1000	1000	1000	1000	
36	36	1000 (V) bankruimte	1000	1000	1000	1000	
37	37	1000 (V) bankruimte	1000	1000	1000	1000	
38	38	1000 (V) bankruimte	1000	1000	1000	1000	
39	39	1000 (V) bankruimte	1000	1000	1000	1000	
40	40	1000 (V) bankruimte	1000	1000	1000	1000	
41	41	1000 (V) bankruimte	1000	1000	1000	1000	
42	42	1000 (V) bankruimte	1000	1000	1000	1000	
43	43	1000 (V) bankruimte	1000	1000	1000	1000	
44	44	1000 (V) bankruimte	1000	1000	1000	1000	
45	45	1000 (V) bankruimte	1000	1000	1000	1000	
46	46	1000 (V) bankruimte	1000	1000	1000	1000	
47	47	1000 (V) bankruimte	1000	1000	1000	1000	
48	48	1000 (V) bankruimte	1000	1000	1000	1000	
49	49	1000 (V) bankruimte	1000	1000	1000	1000	
50	50	1000 (V) bankruimte	1000	1000	1000	1000	

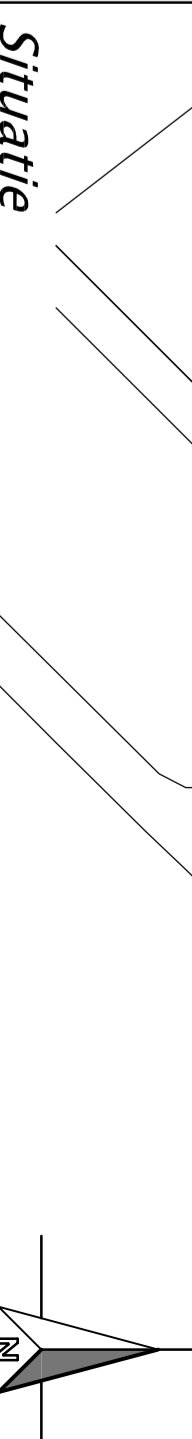
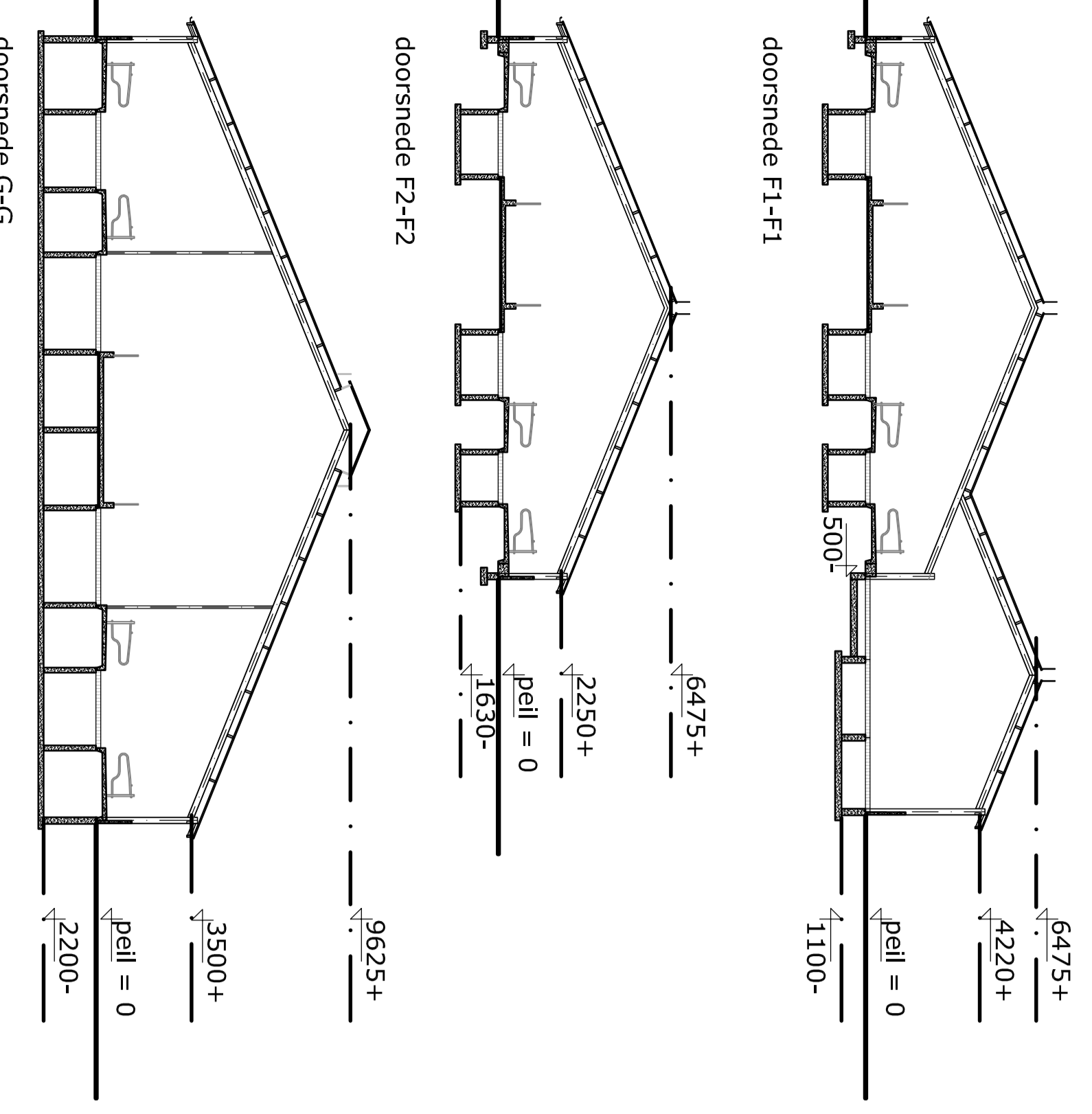
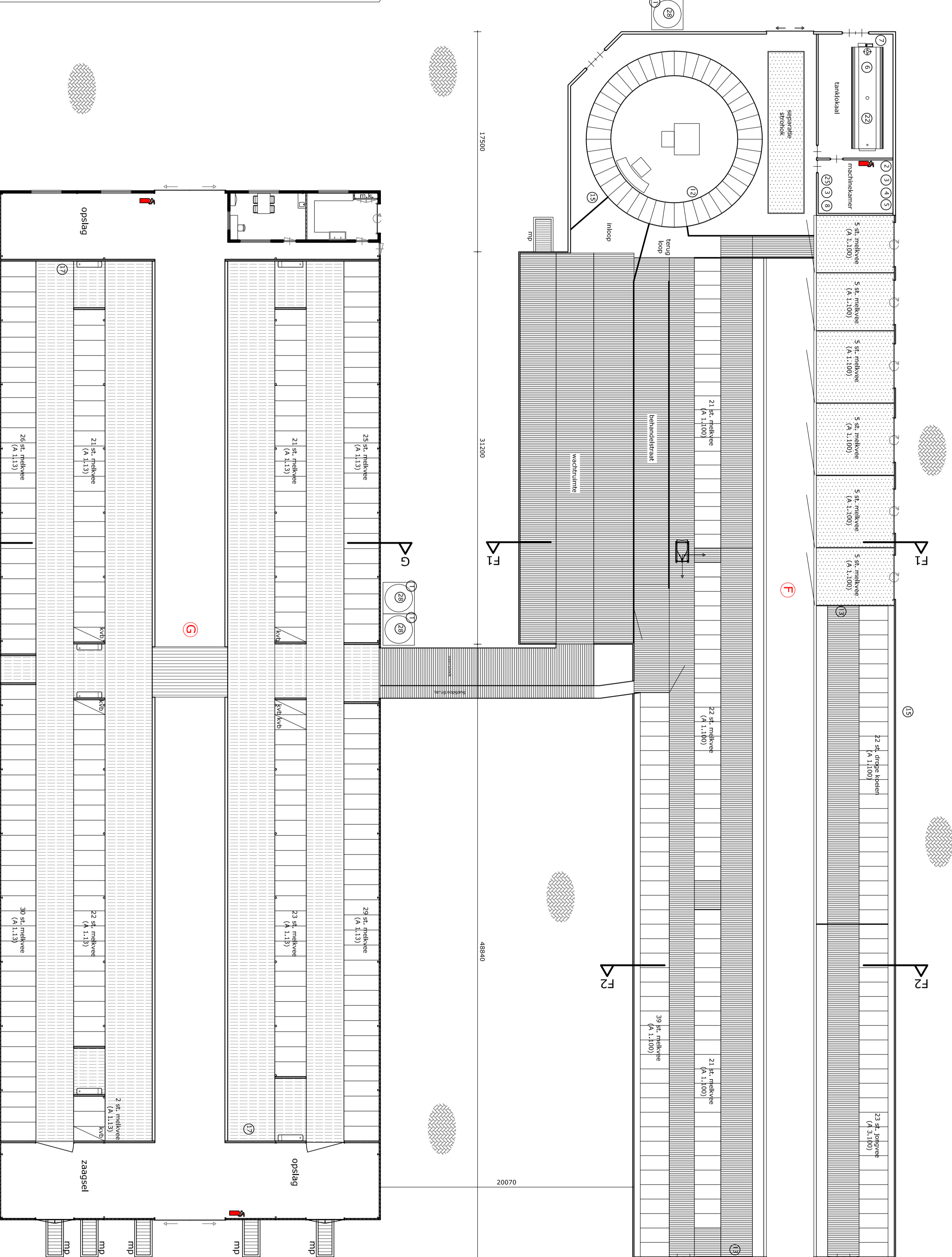
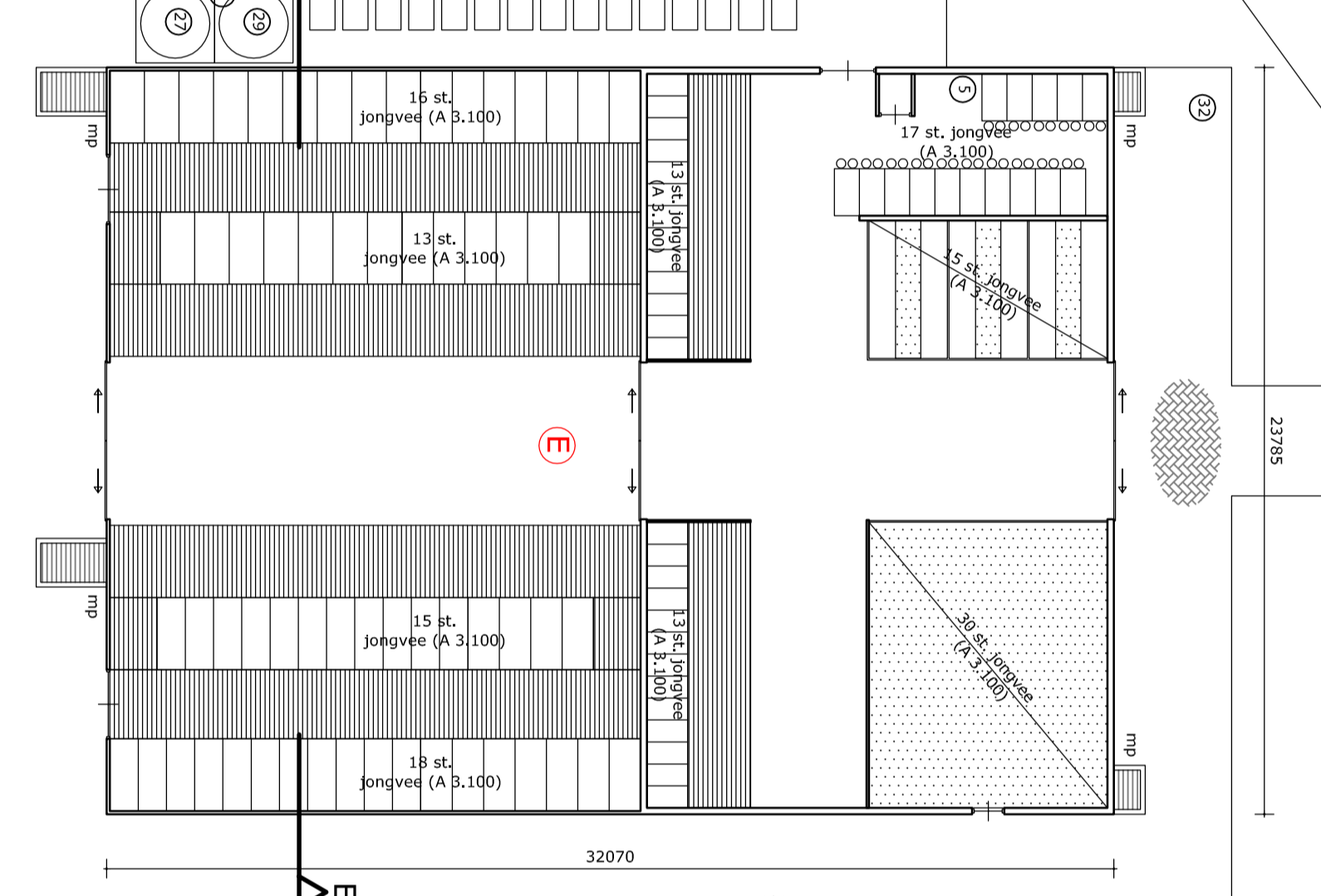

Situatie
 Nieuwbouw lijnvoertuistal
 Locatie: Dalweg 8a te Saksdianaal
 Project: 1:2000
 opdrachtgever: Mts. Poorm
 ontwerper: Mts. Poorm
 onderwerp: Milieubeoordeling

Postbus 1033
 7949 RA Venlo
 Tel: 088-4882929
 Fax: 088-4882930
 E-mail: info@agrifirm.com
 Website: www.agrifirm.com

getekend: B. van der Bor
 datum: 16-10-2015
 projectnr.: EN.14.1102.01
 pol./leider: J. Keizer
 tekeningen: M-01

