

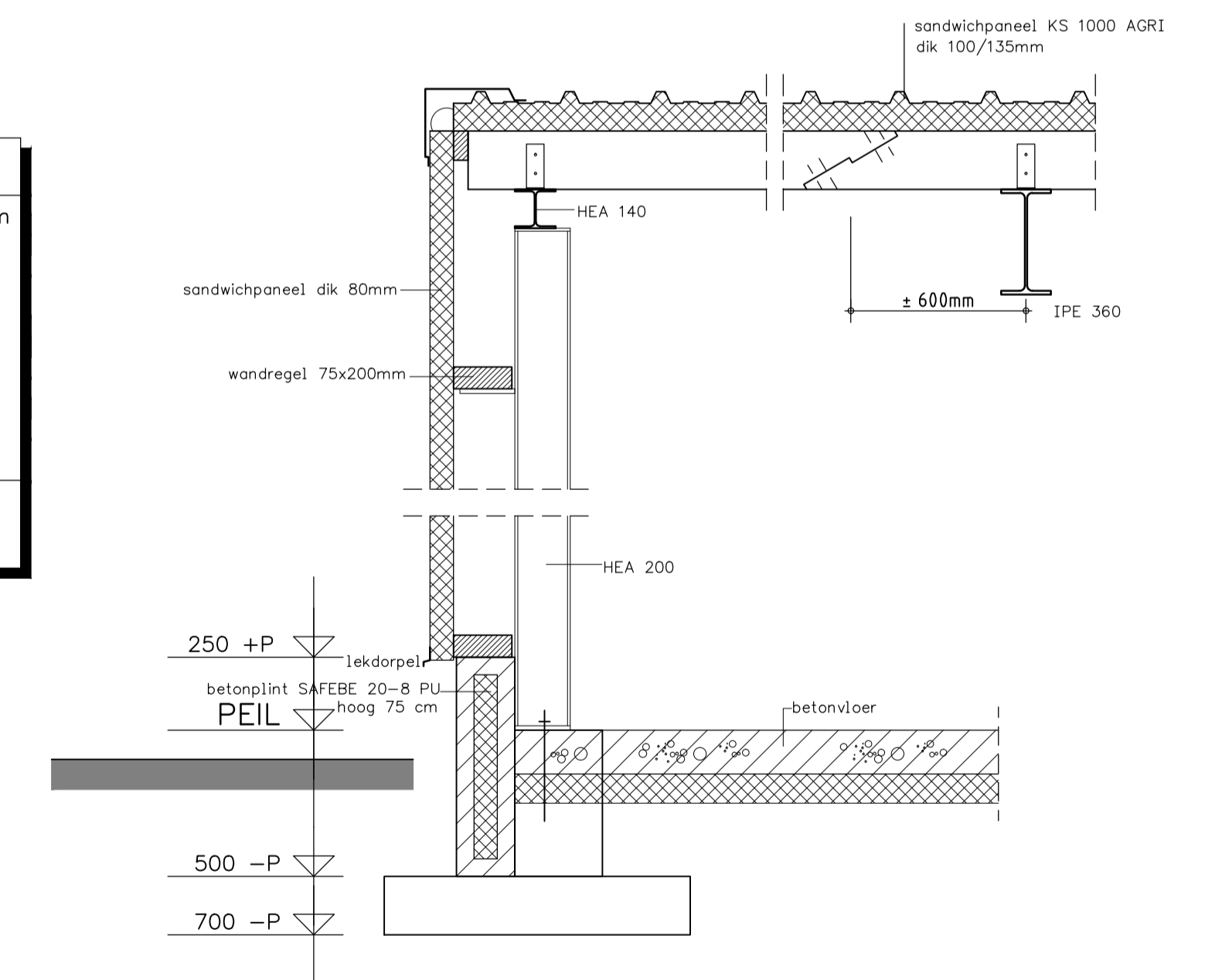

### RENVOOI

- DAK : Sandwichpaneel KS 1000 AGR1 dik 100/135mm  
: kleur: lichtgrijs (RAL 7038)  
: Stalen windveren kleur antraciet (RAL 7016)
- DAKGOTEN : Alu bakgoten; kleur: lichtgrijs (RAL 7036)
- WANDEN : Sandwichpaneel KS 1000 AWP dik 80mm  
: kleur: antraciet (RAL 7016)
- TRASRAAM : Betonplint SAFEBE 20-8 PU tot 0,25 m. +P  
: glad beton; kleur: grijs
- DEUREN : Staal; kleur: grijs (RAL 9002)

Gordingen, spanten, fundering volgens berekening constructeur.



Bouwplaats:  
Horsten 59  
9581 TC Musselkanaal

OPDRACHTGEVER:	Maatschap H.H.J., J.H. en J.H.W. Rüschen t.a.v. Dhr. J.H. Rüschen Horsten 57 9581 TC Musselkanaal 06-10797815 gebr.ruschen@kpnmail.nl	GEWUZIGD:	
WERK:	Gevelaanzichten van een aardappelbewaarpplaats	GEWUZIGD:	
GEMEENTE:		DATUM:	09-07-'15 ME
ZAAKNUMMER:		SCHAAL:	1:100
Deze tekening is eigendom van Louis Huisman en Zn. B.V. te Gemert en mag zonder haar schriftelijke toestemming niet worden vermenigvuldigd of gekopieerd noch aan derden ter inzage worden gegeven.		BLADNO.:	02
 <b>HUISMAN GEMERT</b> Louis Huisman & Zn. B.V. Post: Postbus 20, 5420 AA Gemert T: +31 (0) 492 361880 Bezoek: Zandstraat 9, 5421 WK Gemert F: +31 (0) 492 365075 tekensamen@huisman-gemert.nl www.huisman-gemert.nl		WERK NR.:	<b>12161</b>