

Brandveiligheidsvoorzieningen: Conform Rapportage Deerns

Brandmeldinstallatie, conform NEN 2535  
 Niet-automatische bewaking zonder doormelding  
 m.u.v. het restaurant, hier voorzien van een gedeeltelijke  
 bewaking met inspectiecertificaat.

Ontsluitingsarminstallatie conform NEN 2575

Brandwerendheid hoofddragconstructie bedraagt 60 minuten  
 conform gestelde in rapport Deerns

Brandkassie buitenzijde: D

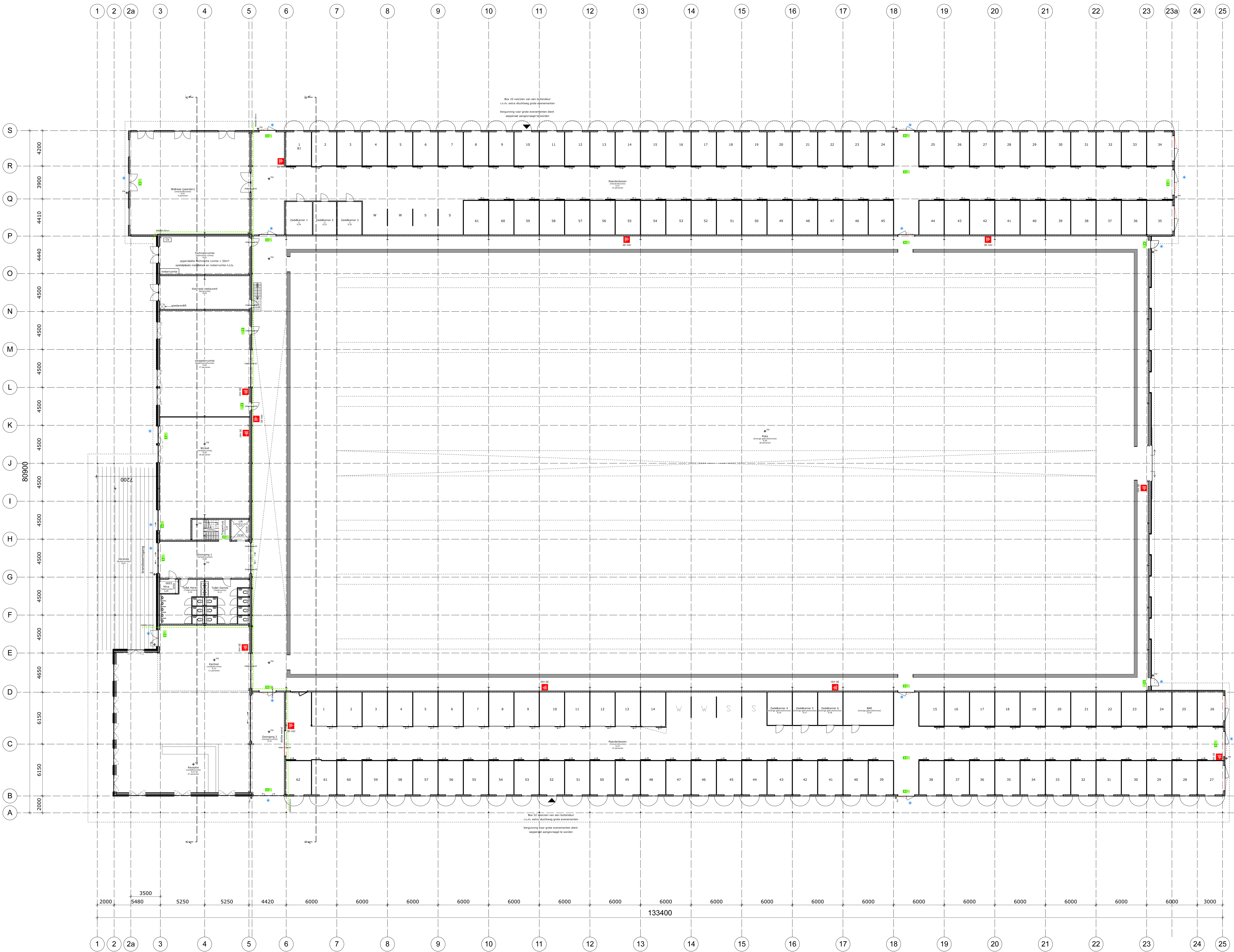

- beton
- baksteen
- gipsbeton
- gipsbeton
- kalkzandsteen
- hemelwaterafvoer
- 30 min. WBDBO
- 60 min. WBDBO
- 60 min. WBDBO
- deur zelfsluitend
- ventilatorrooster
- radiator
- vloerverwarming
- mech. ventilatie ventiel
- Doorveiliging beglazing
- hemelwaterafvoer
- meterkast
- standleiding
- centrale verwarming
- Deur van binnen uit zonder sleutel te openen over de vereiste breedte.
- ruimte v.v. noodverlichting
- vluichtwegaanwijzing v.lgs NEN 6068:2002
- Zichtbaarheidslijnen v.lgs NEN-EN 1838

**Legenda**

1. Het bouwen dient te geschieden overeenkomstig de eisen van het bouwbesluit 2012 zoals deze kuld ten tijde van indiening bouwvergunning.
2. De constructie dient te worden uitgevoerd volgens de tekening en berekening van de constructeur.
3. Het ontwerp blijft te allen tijde eigendom van EVE Architecten BV
4. Voor alle werkzaamheden van EVE Architecten BV is DNR 2011 van toepassing.
5. Alle wijzigingen dienen door EVE Architecten BV goedgekeurd te worden.
6. Dit zijn bouwvergunningstekeningen en derhalve niet bestemd voor de uitvoering.

EVE Architecten BV  
 Eerste Poortweg 2  
 Postbus 115  
 3720 AC Nieuwetal

T 044 - 45 00 10  
 E info@eve.nl  
 I www.eve.nl  
 K.v.K. nr. 0809089

**EVE**  
 ARCHITECTEN

**Project**  
 Hippisch Recreatiepark Ter Maarsch  
 Stadskanaal

**Opdrachtgever**  
 HPF Projecten b.v.  
 Debbemesterstraat 14  
 2131 HE Hoofddorp

**Hoofddarchitect**  
 ir. Edwin van Elk

**Architect**  
 -

**Projectmanager**  
 ing. Arie-Jan Franssen

**Bouwkundig tekenaar**  
 ing. Harold Gerritsen Mulkes

**Datum getekend**  
 19 mei 2015

**Datum gewijzigd**  
 11 augustus 2015

**Tekening**  
 Begane grond

**Status**  
 Definitief

**Schaal**  
 1:150