

Renvooi	
□□□	: aansluitpunt afvalwater/riwv
□□□	: vetafscheider
□□□	: c.v. installatie, 24 kW
□□□	: koeling
□□□	: zandged, 2500 kg
□□□	: percolaat opvangput
□□□	: brandblusser

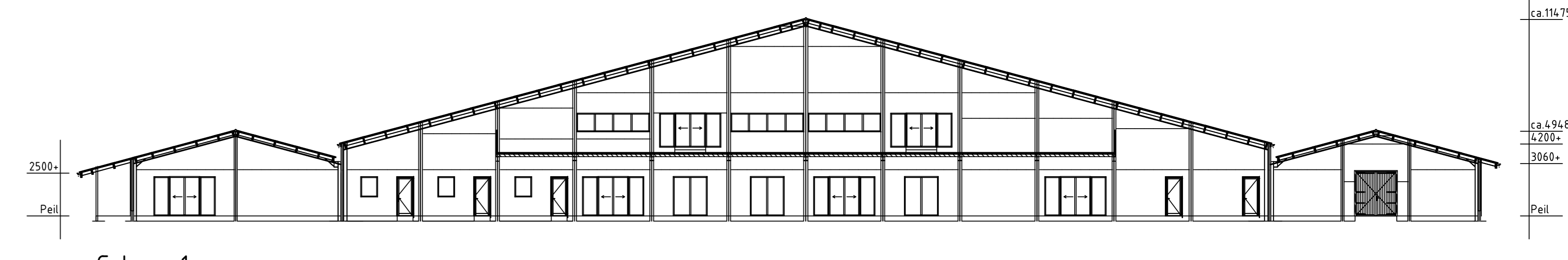

Gebouw 1
 Paardenstal/Piste/Winkel/Kantine/Kantoor
 doornede C-C
 wanden : metselwerk
 vloeren : beton
 dak : golfplaten
 goet hoogte : 2500 + 2000 + 1200 + 8250
 nok hoogte : ca. 14,75 m
 ventilatie : natuurlijk
 aantal dieren : 126 paarden
 aantal plaatsen : 126 paarden

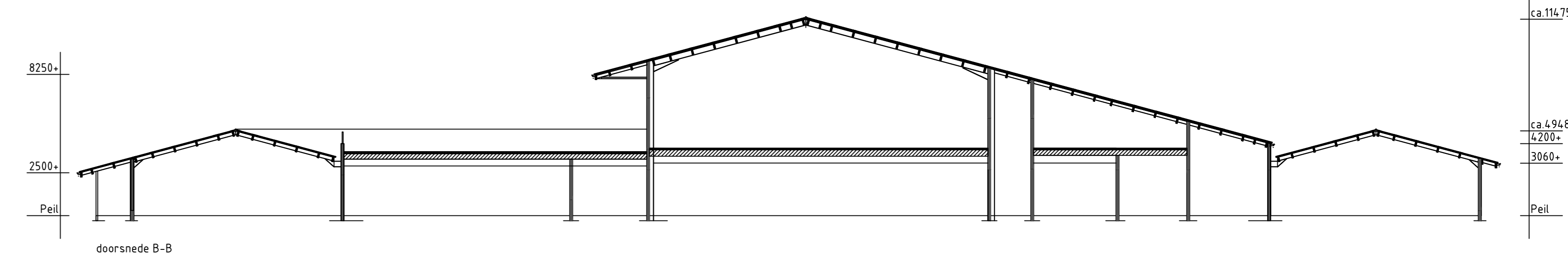
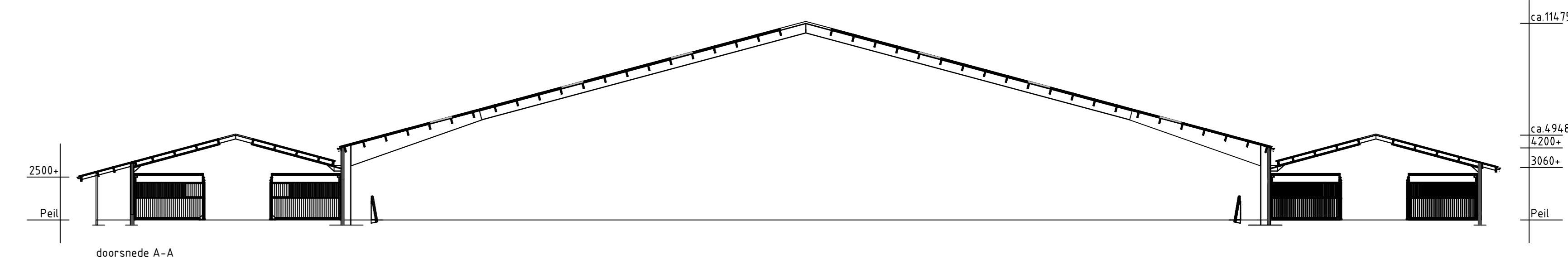
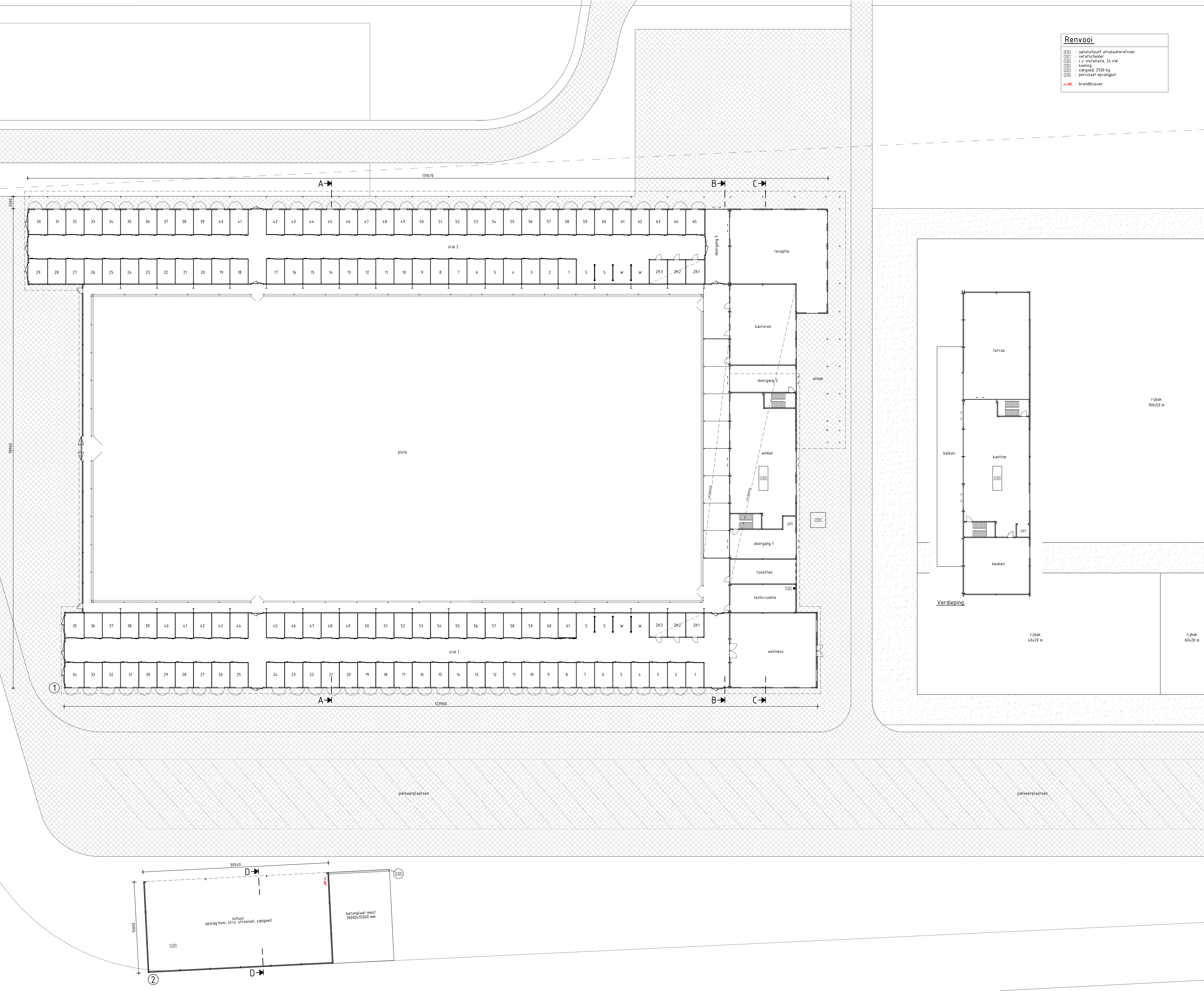
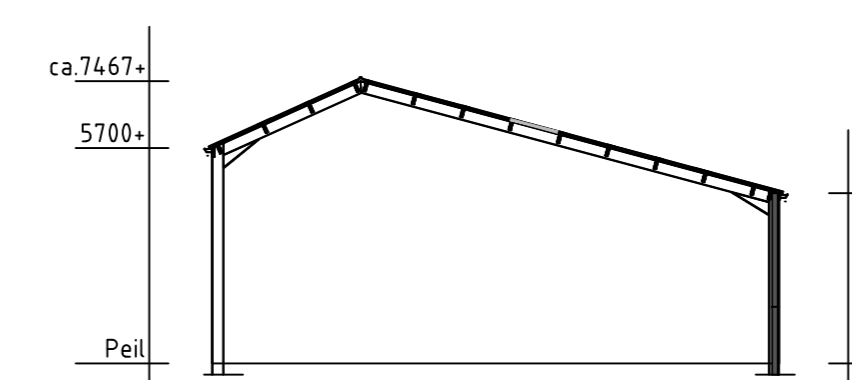

Gebouw 2
 Schuur
 doornede D-D
 wanden : beton
 vloeren : beton
 dak : golfplaten
 goet hoogte : 5050 + 7500
 nok hoogte : ca. 12,57 m
 ventilatie : natuurlijk

Situatie
 Gemeente: Onstwedde (kad.)
 Sectie: W nr.: 631+653-655-656
 Schaal: 1:2000

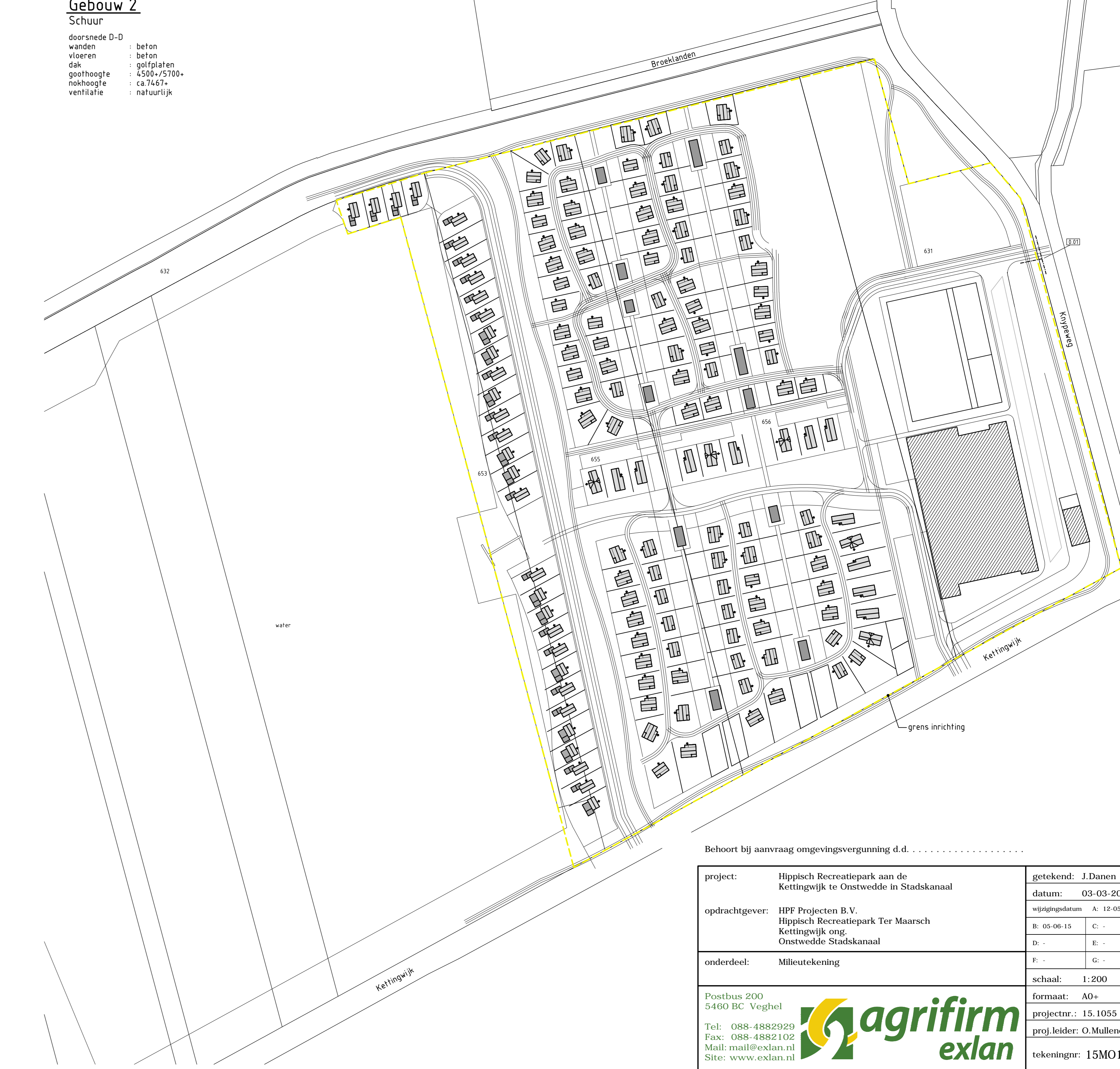

Behoort bij aanvraag omgevingsvergunning d.d.		getekend: J. Damen	
project:	Hippisch Recreatiepark aan de Kettingwijk te Onstwedde in Stads kanaal	datum:	03-05-2015
opdrachtgever:	HPF Projecten B.V. Hippisch Recreatiepark Ter Maarsch Kettingwijk ong. Onstwedde-Stads kanaal	ontwerper:	M. 12-08-15
onderdeel:	Milieukenning	bl.	05-06-15 C.
		D.	E.
		F.	G.
		schaal:	1:200
		formaat:	A0
		projectnr.:	15.1055
		proj. leider:	O. Mulleenders
		tekeningnr.:	15MO1.M1



Postbus 200
 5400 BC Veghel
 Tel: 088-4882029
 Fax: 088-4882102
 Mail: mail@exlan.nl
 Site: www.exlan.nl