

Voorgevel

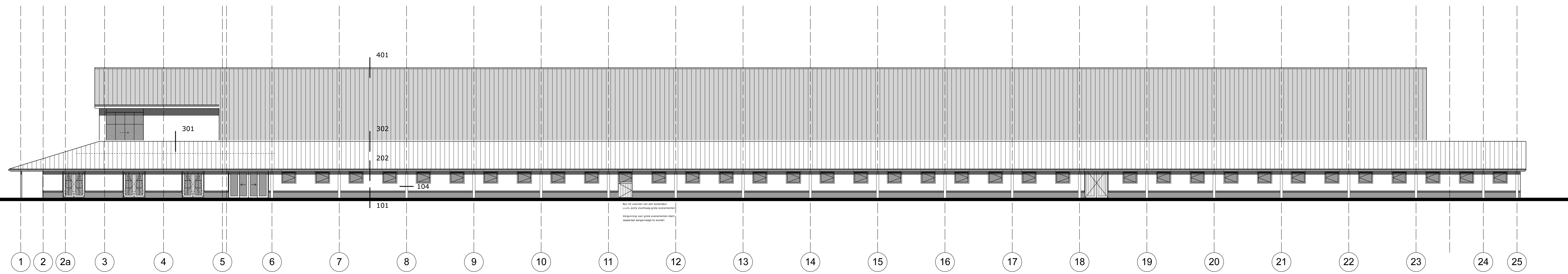

Rechtergevel

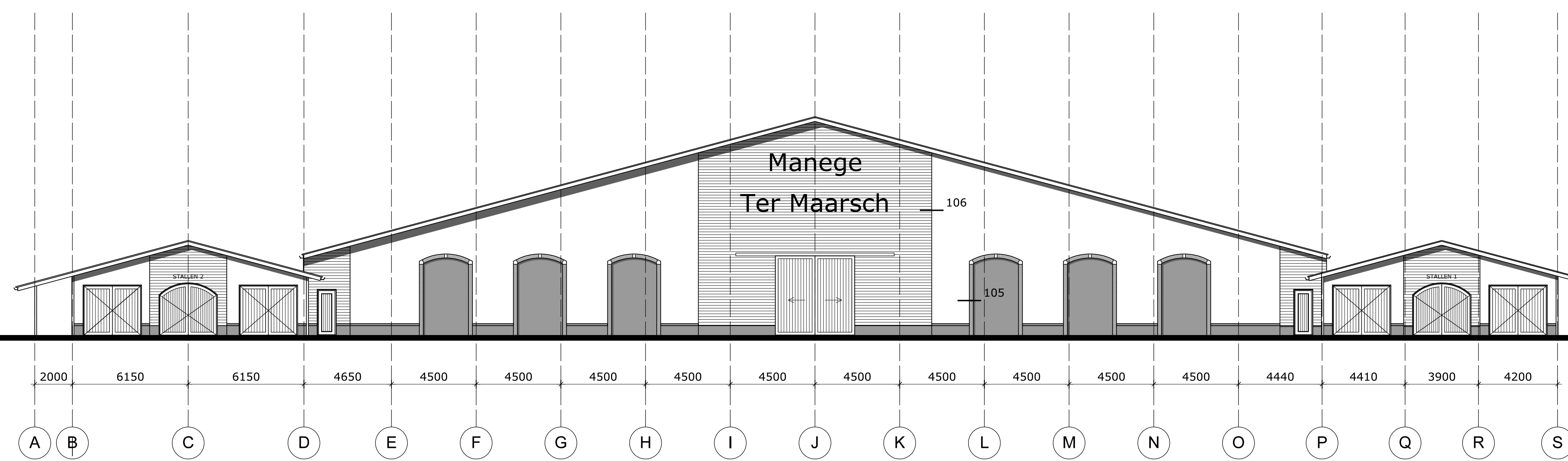

Achtergevel

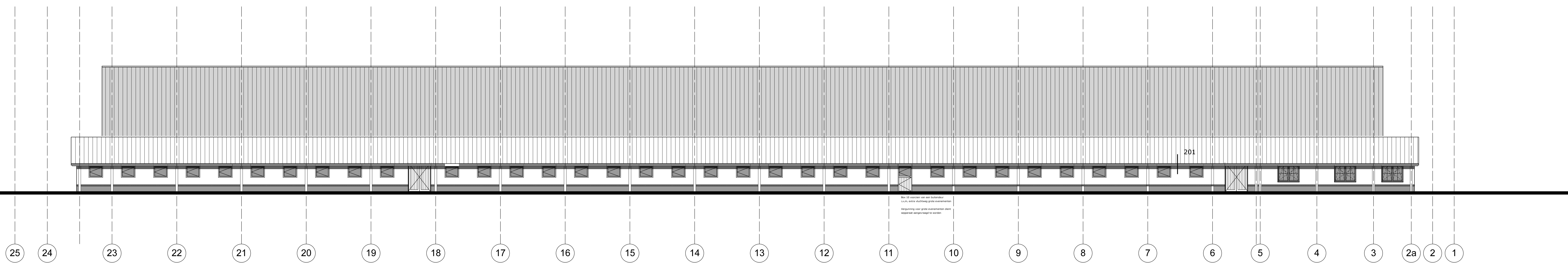

Linker zijgevel

—■— beton	—■— baksteen	—■— gipsbeton	—■— gipsbeton	—■— kalkzandsteen	—■— hemelwaterafvoer	—■— 30 min. WBDBO	—■— 60 min. WBDBO	—■— 60 min. WBDBO	—■— deur zelfsluitend	—■— ventilatierooster	—■— radiator	—■— vloerverwarming	—■— mech. ventilatie ventiel	—■— Doorvalveilig beglazing	—■— mtk meterkast	—■— stl. standleiding	—■— cv centrale verwarming	—■— BK
<p>* Deur van binnen uit zonder sleutel te openen over de vereiste breedte.</p>										<p>—■— RV ruimte v.v. noodverlichting</p>		<p>—■— vluchtweegaanduiding vlgp NEN 6068:2002</p>		<p>—■— Zichtbaarheidseisen vlgp NEN-EN 1838</p>				

**Legenda**

1. Het bouwen dient te geschieden overeenkomstig de eisen van het bouwbesluit 2012 zoals deze kuld ten tijde van indiening bouwvergunning.
2. De constructie dient te worden uitgevoerd volgens de tekening en berekening van de constructeur.
3. Het ontwerp blijft te allen tijde eigendom van EVE Architecten BV
4. Voor alle werkzaamheden van EVE Architecten BV is DNR 2011 van toepassing.
5. Alle wijzigingen dienen door EVE Architecten BV goedgekeurd te worden.
6. Dit zijn bouwvergunningstekeningen en derhalve niet bestemd voor de uitvoering.

EVE Architecten BV  
 Edele Plein 1  
 Postbus 115  
 2042 AC Noordwijk  
 T 0448 - 45 00 50  
 E info@eve.nl  
 I www.eve.nl  
 KvK nr. 08090899



**Project**  
 Hippisch Recreatiepark Ter Maarsch  
 Stadskanaal

**Opdrachtgever**  
 HPF Projecten b.v.  
 Debbemeesterstraat 14  
 2131 HE Hoofddorp

**Hoofdarhitect**  
 ir. Edwin van Elk

**Architect**  
 -

**Projectmanager**  
 ing. Anie-Jan Franssen

**Bouwkundig tekenaar**  
 ing. Harold Gerritsen Mulkes

**Datum getekend**  
 19 mei 2015

**Datum gewijzigd**  
 11 augustus 2015

**Tekening**  
 Gevels

**Status**  
 Definitief

**Schaal**  
 1:150