

# Rapportage

## Stadscentrum 2012 Toekomstige situatie met Basisnet maatregelen

Versie: 1.3.0 Build: 247

Releasedatum: 30-10-2008

Datum: 31-8-2012, tijd: 15:13:14

## 1 Projectgegevens

### 1.1 Samenvatting

Eigenschap	Waarde	Eenheid
Projectnaam	BP Stadscentrum 2012 Toekomstige situatie met Basisnet maatregelen	
Omschrijving	BP Stadscentrum 2012 Toekomstige situatie met Basisnet maatregelen	
Modaliteit	Spoor	
Weerfile	Soesterberg	
Totale lengte van de route	2249	m
Berekend	Plaatsgebonden- en groepsrisico's	
Gemiddelde afstand tot de contouren		
Contour	Afstand	
1/j	m	
10-5	Niet aanwezig	
10-6	4	
10-7	19	
10-8	187	
Oppervlak onder de contouren		
Contour	Oppervlak	
1/j	m <sup>2</sup>	
10-5	Niet aanwezig	
10-6	17206	
10-7	86251	
10-8	951703	

### 1.2 Versies

Onderdeel	Versie	Datum
RBM_II.exe	1.3.0 Build: 247	30/10/2008
Parameters	1.2.3	30/10/2008
Weer	1.0	20-3-2008
Scenariobestand	1.0	20-3-2008
Stoffenbestand	v2.0	20-3-2008
Helpbestand	2.2	20-3-2008
Systeemdatum	-	31-8-2012

### 1.3 Werkgebied

Punt	X-waarde	Y-Waarde
Linksonder	141512	486886

Rechtsboven 146512 491886

#### 1.4 Algemene gegevens

Eigenschap	Waarde
Projectnaam	BP Stadscentrum 2012 Toekomstige situatie met Basisnet maatregelen
Omschrijving	Toekomstige situatie met basisnet maatregelen
Extra informatie	
Projectcode	Niet ingevuld
Datum afronding	Niet ingevuld
Uitgevoerd door	
Analist	Gert-Jan van de Bovenkamp
Telefoon	036-5484027
E-mail	gjvdbovenkamp@almere.nl
Bedrijf	Gemeente Almere
Postadres	Niet ingevuld
Postcode	Niet ingevuld
Plaats	Niet ingevuld
In opdracht van	
Naam	Niet ingevuld
Telefoon	Niet ingevuld
E-mail	Niet ingevuld
Organisatie contactpersoon	Niet ingevuld
Postadres	Niet ingevuld
Postcode	Niet ingevuld
Plaats	Niet ingevuld
check	Niet ingevuld

##### 1.4.1 Weer: Soesterberg

Eigenschap	Waarde	Eenheid
Weerstation	Soesterberg	
Specificaties	CPR 18E pag. 4.34	
Aantal windrichtingen	12	
Aantal weersklassen	6	
Begin van de dag (hh:mm)	08:00	
Begin van de nacht (hh:mm)	18:30	
Meteo gegevens		
Meteo gegevens		
Stabiliteit	B D D D E F	
Windsnelh. m/s	3,0 1,5 5,0 9,0 5,0 1,5	
6:0	o/o 2.000 1.500 2.600 1.500 0.000 0.000	
0:1	o/o 3.700 1.700 2.900 1.400 0.000 0.000	
1:1	o/o 2.200 1.200 1.700 1.000 0.000 0.000	
1:2	o/o 2.300 1.100 1.600 1.200 0.000 0.000	
2:2	o/o 1.600 1.000 1.400 0.500 0.000 0.000	
2:3	o/o 1.300 1.300 1.800 0.600 0.000 0.000	
3:3	o/o 1.500 2.000 3.000 1.200 0.000 0.000	
3:4	o/o 1.700 2.500 5.400 3.500 0.000 0.000	
4:4	o/o 1.400 1.600 4.700 5.200 0.000 0.000	
4:5	o/o 1.500 1.600 3.800 4.800 0.000 0.000	
5:5	o/o 1.600 1.300 4.000 2.700 0.000 0.000	
5:6	o/o 1.000 1.100 2.200 1.600 0.000 0.000	
Meteo gegevens		
Stabiliteit	B D D D E F	
Windsnelh. m/s	3,0 1,5 5,0 9,0 5,0 1,5	

6:0	o/o	0.000	1.400	1.000	0.300	0.400	2.200
0:1	o/o	0.000	2.200	2.000	0.500	1.300	4.100
1:1	o/o	0.000	1.400	1.700	0.700	1.100	3.000
1:2	o/o	0.000	1.500	1.700	0.700	1.400	3.300
2:2	o/o	0.000	1.400	1.000	0.200	0.500	2.600
2:3	o/o	0.000	2.000	1.800	0.600	0.500	3.100
3:3	o/o	0.000	3.100	2.700	1.100	0.700	3.600
3:4	o/o	0.000	3.000	4.300	2.700	1.000	3.000
4:4	o/o	0.000	2.000	3.500	3.300	0.700	1.800
4:5	o/o	0.000	1.900	2.100	1.800	0.600	1.900
5:5	o/o	0.000	1.300	1.200	0.700	0.300	1.600
5:6	o/o	0.000	1.200	1.100	0.400	0.200	1.500

## 2 Situatie plot + PR-contouren

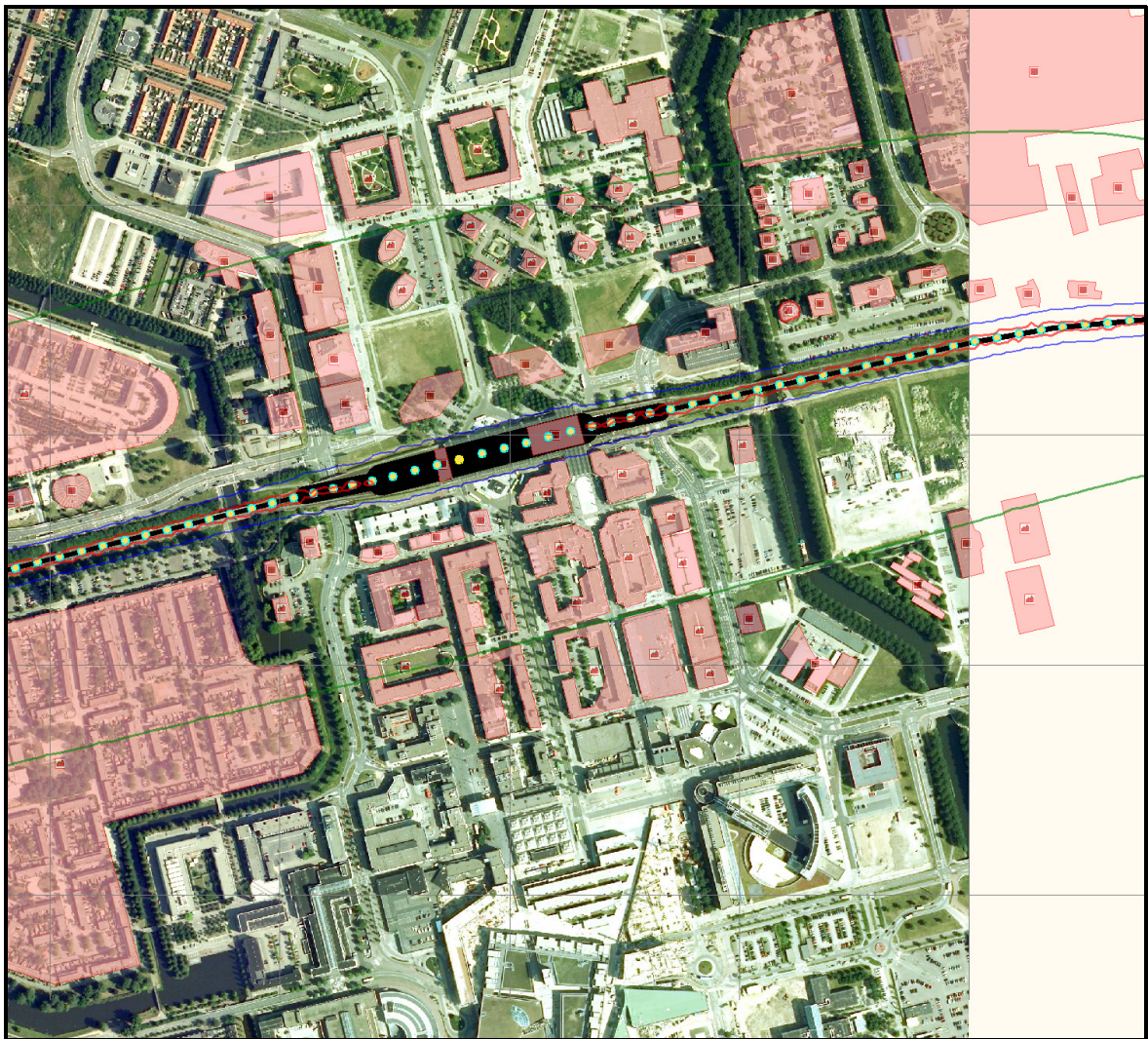

Figuur 1

### 3 Groepsrisico's

#### 3.1 Groepsrisicocurve

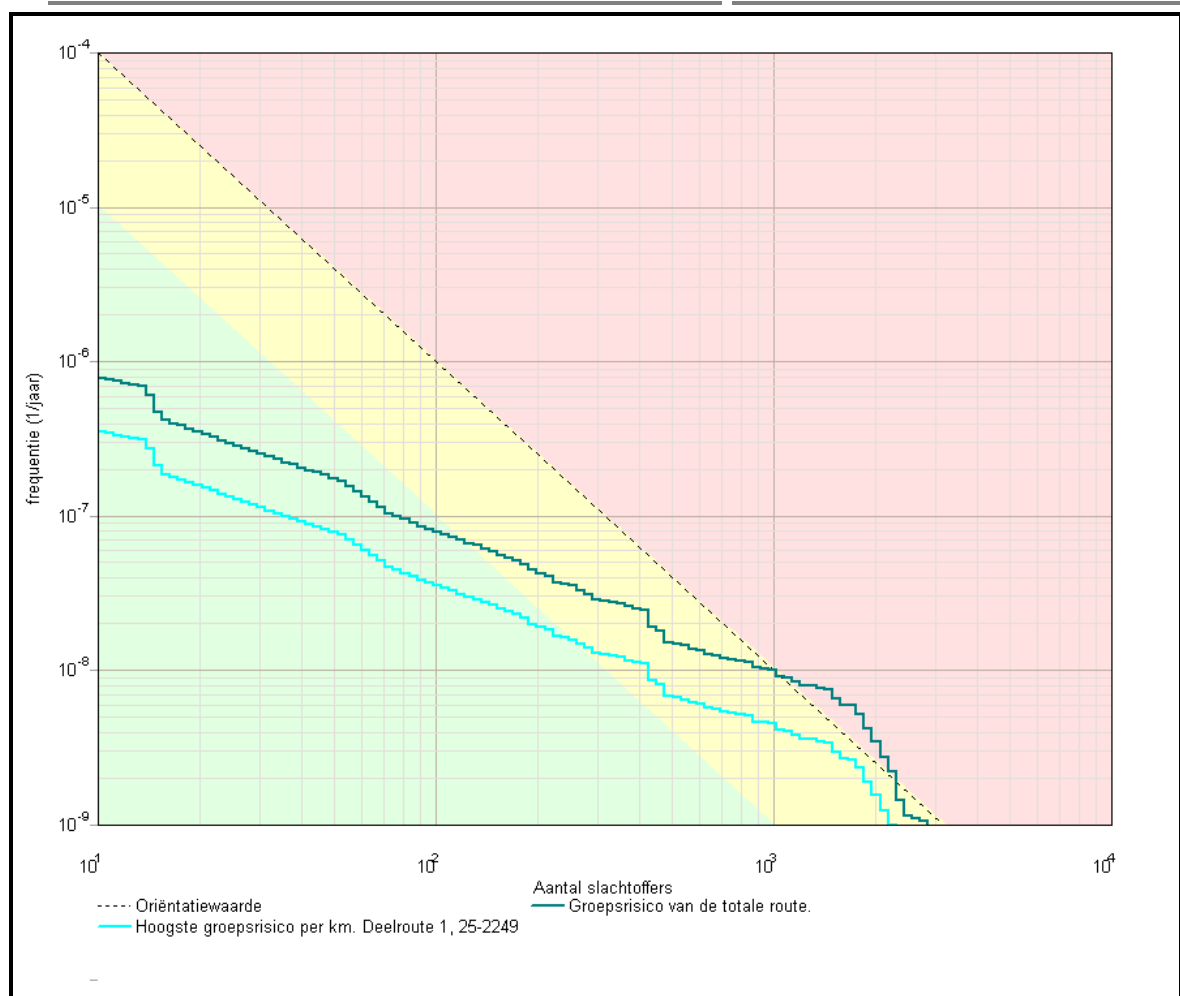

##### 3.1.1 Kenmerken van het berekende groepsrisico

Eigenschap	Waarde
Naam GR-curve	Groepsrisico van de totale route.
Normwaarde (N:F)	0,01823 (1754 : 5,9E-009)
Max. N (N:F)	2862 (2862 : 1,1E-009)
Max. F (N:F)	7,8E-007 (11 : 7,8E-007)
Naam GR-curve	Hoogste groepsrisico per km. Deelroute 1, 25-2249
Normwaarde (N:F)	0,00819 (1754 : 2,7E-009)
Max. N (N:F)	2303 (2303 : 1,0E-009)
Max. F (N:F)	3,5E-007 (11 : 3,5E-007)

## 4 Route en transportgegevens

### 4.1 Spoorroute: Spoor<1>

Eigenschap	Waarde		Unit		
Omschrijving	Nieuw				
Type spoorwegtraject	Hoge snelheid				
Breedte	5,5		m		
Frequentie (1/vtg.km)	6,072E-008				
Beginpunt is eindpunt voorgaand traject	Niet waar				
Coördinaten					
X (rdm)	Y (rdm)				
m	m				
142389.46	487173.31				
142562.23	487243.00				
142793.07	487312.68				
143070.36	487382.37				
Transport van voorgaand traject	Niet waar				
Transport					
Stof	Aantal transp.	Transp. middel	Transp. overdag	Transp. werkweek	Aantal C3 wagons
	1/jaar		o/o	o/o	
A (brandbare gassen)	1430	SKW druk (bonte trein)	33	71,4	0
B2 (giftige gassen)	910	SKW druk (bonte trein)	33	71,4	0,84
C3 (zeer brandbare vloeistoffen)	5620	SKW vloeistof	33	71,4	NVT
D3 (giftige vloeistoffen)	1110	SKW zeer giftige vloeistof	33	71,4	NVT
D4 (zeer giftige vloeistoffen)	180	SKW zeer giftige vloeistof	33	71,4	NVT
Wissels		Ja			
Aantal overgangen		0			1/km
Lengte		713			m

### 4.2 Spoorroute: Spoor

Eigenschap	Waarde		Unit		
Omschrijving	Nieuw				
Type spoorwegtraject	Hoge snelheid				
Breedte	5,5		m		
Frequentie (1/vtg.km)	6,072E-008				
Beginpunt is eindpunt voorgaand traject	Waar				
Coördinaten					
X (rdm)	Y (rdm)				
m	m				
143070.36	487382.37				
143276.98	487434.65				
Transport van voorgaand traject	Waar				
Transport					
Stof	Aantal transp.	Transp. middel	Transp. overdag	Transp. werkweek	Aantal C3 wagons
	1/jaar		o/o	o/o	
A (brandbare gassen)	1430	SKW druk	33	71,4	0

B2 (giftige gassen)	910	(bonte trein) SKW druk (bont	33	71,4	0,84
C3 (zeer brandbare vloeistoffen)	5620	trein) SKW vloeistof	33	71,4	NVT
D3 (giftige vloeistoffen)	1110	SKW zeer	33	71,4	NVT
D4 (zeer giftige vloeistoffen)	180	aiftiae vloeistof SKW zeer	33	71,4	NVT
Wissels		aiftiae vloeistof			
Aantal overgangen		Ja			1/km
Lengte		0			m
		213			

#### 4.3 Spoorroute: Spoor

Eigenschap	Waarde				Unit
Omschrijving	Nieuw				
Type spoorwegtraject	Hoge snelheid				
Breedte	20				m
Frequentie (1/vtg.km)	6,072E-008				
Beginpunt is eindpunt voorgaand traject	Waar				
Coördinaten					
X (rdm)	Y (rdm)				
m	m				
143276.98	487434.65				
143361.24	487451.68				
Transport van voorgaand traject	Waar				
Transport					
Stof	Aantal transp.	Transp. middel	Transp. overdag	Transp. werkweek	Aantal C3 wagons
	1/jaar		o/o	o/o	
A (brandbare gassen)	1430	SKW druk	33	71,4	0
B2 (giftige gassen)	910	(bonte trein) SKW druk (bont	33	71,4	0,84
C3 (zeer brandbare vloeistoffen)	5620	trein) SKW vloeistof	33	71,4	NVT
D3 (giftige vloeistoffen)	1110	SKW zeer	33	71,4	NVT
D4 (zeer giftige vloeistoffen)	180	aiftiae vloeistof SKW zeer	33	71,4	NVT
Wissels		aiftiae vloeistof			
Aantal overgangen		Ja			1/km
Lengte		0			m
		86			

#### 4.4 Spoorroute: Spoor<2>

Eigenschap	Waarde				Unit
Omschrijving	Nieuw				
Type spoorwegtraject	Hoge snelheid				
Breedte	35				m
Frequentie (1/vtg.km)	6,072E-008				
Beginpunt is eindpunt voorgaand traject	Waar				
Coördinaten					
X (rdm)	Y (rdm)				
m	m				
143361.24	487451.68				
143579.13	487506.80				

Transport van voorgaand traject		Waar			
Stof	Aantal transp.	Transp. middel	Transp. overdag	Transp. werkweek	Aantal C3 wagons
	1/jaar		o/o	o/o	
A (brandbare gassen)	1430	SKW druk (bonte trein)	33	71,4	0
B2 (giftige gassen)	910	SKW druk (bont trein)	33	71,4	0,84
C3 (zeer brandbare vloeistoffen)	5620	SKW vloeistof	33	71,4	NVT
D3 (giftige vloeistoffen)	1110	SKW zeer giftige vloeistof	33	71,4	NVT
D4 (zeer giftige vloeistoffen)	180	SKW zeer giftige vloeistof	33	71,4	NVT
Wissels		Ja			
Aantal overgangen		0			1/km
Lengte		225			m

#### 4.5 Spoorroute: Spoor

Eigenschap	Waarde	Unit			
Omschrijving	Nieuw				
Type spoorwegtraject	Hoge snelheid				
Breedte	20	m			
Frequentie (1/vtg.km)	6,072E-008				
Beginpunt is eindpunt voorgaand traject	Waar				
Coördinaten					
X (rdm)	Y (rdm)				
m	m				
143579.13	487506.80				
143663.60	487525.43				
Transport van voorgaand traject	Waar				
Transport					
Stof	Aantal transp.	Transp. middel	Transp. overdag	Transp. werkweek	Aantal C3 wagons
	1/jaar		o/o	o/o	
A (brandbare gassen)	1430	SKW druk (bonte trein)	33	71,4	0
B2 (giftige gassen)	910	SKW druk (bont trein)	33	71,4	0,84
C3 (zeer brandbare vloeistoffen)	5620	SKW vloeistof	33	71,4	NVT
D3 (giftige vloeistoffen)	1110	SKW zeer giftige vloeistof	33	71,4	NVT
D4 (zeer giftige vloeistoffen)	180	SKW zeer giftige vloeistof	33	71,4	NVT
Wissels		Ja			
Aantal overgangen		0			1/km
Lengte		86			m



**4.6 Spoorroute: Spoor**

Eigenschap		Waarde			Unit
Omschrijving		Nieuw			
Type spoorwegtraject		Hoge snelheid			
Breedte		5,5			m
Frequentie (1/vtg.km)		6,072E-008			
Beginpunt is eindpunt voorgaand traject		Waar			
Coördinaten					
X (rdm)		Y (rdm)			
m		m			
143663.60		487525.43			
144003.07		487600.61			
144091.89		487616.76			
144210.98		487626.85			
Transport van voorgaand traject		Waar			
Transport					
Stof	Aantal transp.	Transp. middel	Transp. overdag	Transp. werkweek	Aantal C3 wagons
	1/jaar		o/o	o/o	
A (brandbare gassen)	1430	SKW druk (bonte trein)	33	71,4	0
B2 (giftige gassen)	910	SKW druk (bont trein)	33	71,4	0,84
C3 (zeer brandbare vloeistoffen)	5620	SKW vloeistof	33	71,4	NVT
D3 (giftige vloeistoffen)	1110	SKW zeer giftige vloeistof	33	71,4	NVT
D4 (zeer giftige vloeistoffen)	180	SKW zeer giftige vloeistof	33	71,4	NVT
Wissels		Ja			
Aantal overgangen		0			1/km
Lengte		557			m

**4.7 Spoorroute: Spoor**

Eigenschap		Waarde			Unit
Omschrijving		Nieuw			
Type spoorwegtraject		Hoge snelheid			
Breedte		5,5			m
Frequentie (1/vtg.km)		2,772E-008			
Beginpunt is eindpunt voorgaand traject		Waar			
Coördinaten					
X (rdm)		Y (rdm)			
m		m			
144210.98		487626.85			
144257.83		487628.34			
144374.05		487631.93			
144452.13		487629.58			
144536.58		487629.58			
144578.81		487626.76			
Transport van voorgaand traject		Waar			
Transport					
Stof	Aantal transp.	Transp. middel	Transp. overdag	Transp. werkweek	Aantal C3 wagons
	1/jaar		o/o	o/o	
A (brandbare gassen)	1430	SKW druk	33	71,4	0

B2 (giftige gassen)	910	(bonte trein) SKW druk (bont	33	71,4	0,84
C3 (zeer brandbare vloeistoffen)	5620	trein) SKW vloeistof	33	71,4	NVT
D3 (giftige vloeistoffen)	1110	SKW zeer giftige vloeistof	33	71,4	NVT
D4 (zeer giftige vloeistoffen)	180	SKW zeer giftige vloeistof	33	71,4	NVT
Wissels		Nee			
Aantal overgangen		0			1/km
Lengte		368			m

## 5 Standaard bebouwing

### 5.1 Bevolking

Eigenschap	Waarde	Eenheid
Naam	Bevolking	
Omschrijving	Niet ingevuld	
Type bebouwing	Woonbebouwing	
Coördinaten		
X (rdm)	Y (rdm)	
m	m	
142976.97	487623.41	
143019.15	487608.15	
143098.12	487580.78	
143129.53	487564.18	
143138.51	487548.03	
143140.30	487533.67	
143134.92	487513.92	
143110.24	487491.94	
143085.56	487485.65	
143071.65	487484.31	
142983.25	487462.32	
142885.43	487434.50	
142842.35	487590.21	
142854.02	487621.17	
142873.76	487660.21	
Aantal mensen		1/ha
Dag	60	
Nacht	120	
Fractie buitenshuis		--
Dag	0,07	
Nacht	0,01	
Oppervlak	41002,2	m <sup>2</sup>

### 5.2 Bevolking<1>

Eigenschap	Waarde	Eenheid
Naam	Bevolking<1>	
Omschrijving	Niet ingevuld	
Type bebouwing	Woonbebouwing	
Coördinaten		
X (rdm)	Y (rdm)	
m	m	
142843.70	487470.40	
142855,81	487431,36	

142806.90	487417.00	
142815.88	487375.27	
142739.15	487354.18	
142724.34	487423.73	
142742.74	487430.01	
142738.25	487443.03	
Aantal mensen		1/ha
Dag	86	
Nacht	36	
Fractie buitenshuis		--
Dag	0,07	
Nacht	0,01	
Oppervlak	8580,08	m <sup>2</sup>

### 5.3 Bevolking<2>

Eigenschap	Waarde	Eenheid
Naam	Bevolking<2>	
Omschrijving	Niet ingevuld	
Type bebouwing	Woonbebouwing	
Coördinaten		
X (rdm)	Y (rdm)	
m	m	
143180.69	487347.90	
143213.44	487255.46	
143227.80	487247.38	
143270.88	487250.97	
143295.11	487158.09	
143274.92	487132.96	
143057.29	487078.22	
143098.12	486923.86	
143004.79	486903.22	
142846.39	486956.17	
142828.89	487032.45	
142798.83	487137.90	
142768.76	487252.77	
Aantal mensen		1/ha
Dag	60	
Nacht	120	
Fractie buitenshuis		--
Dag	0,07	
Nacht	0,01	
Oppervlak	137894	m <sup>2</sup>

### 5.4 Bevolking<3>

Eigenschap	Waarde	Eenheid
Naam	Bevolking<3>	
Omschrijving	Niet ingevuld	
Type bebouwing	Woonbebouwing	
Coördinaten		
X (rdm)	Y (rdm)	
m	m	
143386.69	487716.50	
143380.02	487699.54	
143371.28	487690.81	
143360.49	487688,75	

143356.89	487699.03	
143361.52	487710.33	
143373.85	487725.74	
Aantal mensen		1/ha
Dag	990,2	
Nacht	1965	
Fractie buitenshuis		--
Dag	0,07	
Nacht	0,01	
Oppervlak	636,213	m <sup>2</sup>

**5.5 Bevolking<4>**

Eigenschap	Waarde	Eenheid
Naam	Bevolking<4>	
Omschrijving	Niet ingevuld	
Type bebouwing	Woonbebouwing	
Coördinaten		
X (rdm)	Y (rdm)	
m	m	
143399.02	487667.55	
143392.34	487650.60	
143383.60	487641.86	
143372.81	487639.81	
143369.22	487650.08	
143373.84	487661.39	
143386.17	487676.80	
Aantal mensen		1/ha
Dag	990,2	
Nacht	1965	
Fractie buitenshuis		--
Dag	0,07	
Nacht	0,01	
Oppervlak	636,213	m <sup>2</sup>

**5.6 Bevolking<5>**

Eigenschap	Waarde	Eenheid
Naam	Bevolking<5>	
Omschrijving	Niet ingevuld	
Type bebouwing	Woonbebouwing	
Coördinaten		
X (rdm)	Y (rdm)	
m	m	
143473.06	487729.69	
143467.19	487723.52	
143461.71	487712.90	
143445.27	487724.20	
143450.82	487732.17	
143448.04	487734.95	
143452.06	487742.36	
Aantal mensen		1/ha
Dag	627,7	
Nacht	1334	

Fractie buitenshuis		--
Dag	0,07	
Nacht	0,01	
Oppervlak	414,198	m <sup>2</sup>

**5.7 Bevolking<6>**

Eigenschap	Waarde	Eenheid
Naam	Bevolking<6>	
Omschrijving	Niet ingevuld	
Type bebouwing	Woonbebouwing	
Coördinaten		
X (rdm)	Y (rdm)	
m	m	
143526.87	487742.75	
143521.00	487736.57	
143515.52	487725.96	
143499.08	487737.26	
143504.63	487745.22	
143501.85	487748.00	
143505.87	487755.42	
Aantal mensen		1/ha
Dag	627,7	
Nacht	1334	
Fractie buitenshuis		--
Dag	0,07	
Nacht	0,01	
Oppervlak	414,198	m <sup>2</sup>

**5.8 Bevolking<7>**

Eigenschap	Waarde	Eenheid
Naam	Bevolking<7>	
Omschrijving	Niet ingevuld	
Type bebouwing	Woonbebouwing	
Coördinaten		
X (rdm)	Y (rdm)	
m	m	
143486.71	487676.64	
143480.84	487670.47	
143475.36	487659.85	
143458.92	487671.15	
143464.47	487679.11	
143461.69	487681.89	
143465.71	487689.31	
Aantal mensen		1/ha
Dag	627,7	
Nacht	1334	
Fractie buitenshuis		--
Dag	0,07	
Nacht	0,01	
Oppervlak	414,198	m <sup>2</sup>

**5.9 Bevolking<8>**

Eigenschap	Waarde	Eenheid
Naam	Bevolking<8>	
Omschrijving	Niet ingevuld	
Type bebouwing	Woonbebouwing	
Coördinaten		
X (rdm)	Y (rdm)	
m	m	
143539.54	487689.31	
143533.67	487683.13	
143528.18	487672.51	
143511.74	487683.82	
143517.30	487691.78	
143514.52	487694.56	
143518.53	487701.97	
Aantal mensen		1/ha
Dag	627,7	
Nacht	1334	
Fractie buitenshuis		--
Dag	0,07	
Nacht	0,01	
Oppervlak	414,198	m <sup>2</sup>

**5.10 Bevolking<11>**

Eigenschap	Waarde	Eenheid
Naam	Bevolking<11>	
Omschrijving	Niet ingevuld	
Type bebouwing	Woonbebouwing	
Coördinaten		
X (rdm)	Y (rdm)	
m	m	
143582.11	487757.80	
143577.24	487750.65	
143568.44	487740.21	
143551.80	487748.69	
143556.20	487762.72	
143559.56	487769.85	
Aantal mensen		1/ha
Dag	516,4	
Nacht	997	
Fractie buitenshuis		--
Dag	0,07	
Nacht	0,01	
Oppervlak	503,497	m <sup>2</sup>

**5.11 Bevolking<15>**

Eigenschap	Waarde	Eenheid
Naam	Bevolking<15>	
Omschrijving	Niet ingevuld	
Type bebouwing	Woonbebouwing	
Coördinaten		
X (rdm)	Y (rdm)	
m	m	
143672.60	487889.53	
143677.37	487873.93	
143657.87	487867.43	
143667.40	487825.40	
143681.70	487824.96	
143689.50	487800.70	
143682.57	487797.23	
143684.30	487772.53	
143661.77	487764.73	
143650.94	487803.30	
143647.04	487831.03	
143622.77	487824.10	
143622.34	487819.76	
143599.80	487816.73	
143593.30	487833.63	
143572.07	487830.16	
143565.57	487850.96	
143586.80	487853.56	
143579.44	487881.73	
143598.07	487886.49	
143604.14	487878.69	
143613.67	487859.63	
143626.67	487860.93	
143626.67	487868.29	
143631.00	487869.16	
143628.40	487879.13	
Aantal mensen		1/ha
Dag	1701	
Nacht	0	
Fractie buitenshuis		--
Dag	0,07	
Nacht	0,01	
Oppervlak	6468,69	m <sup>2</sup>

**5.12 Bevolking<17>**

Eigenschap	Waarde	Eenheid
Naam	Bevolking<17>	
Omschrijving	Niet ingevuld	
Type bebouwing	Woonbebouwing	
Coördinaten		
X (rdm)	Y (rdm)	
m	m	
144071.88	487436.01	
144088.16	487369.75	
144050.04	487360.87	
144034.86	487428.24	
Aantal mensen		1/ha
Dag	92	
Nacht	182	

Fractie buitenshuis		--
Dag	0,07	
Nacht	0,01	
Oppervlak	2641,07	m <sup>2</sup>

**5.13 Bevolking<18>**

Eigenschap	Waarde	Eenheid
Naam	Bevolking<18>	
Omschrijving	Niet ingevuld	
Type bebouwing	Woonbebouwing	
Coördinaten		
X (rdm)	Y (rdm)	
m	m	
144076.59	487358.76	
144092.88	487292.50	
144054.75	487283.62	
144039.57	487350.98	
Aantal mensen		1/ha
Dag	92	
Nacht	182	
Fractie buitenshuis		--
Dag	0,07	
Nacht	0,01	
Oppervlak	2641,07	m <sup>2</sup>

**5.14 Bevolking<20>**

Eigenschap	Waarde	Eenheid
Naam	Bevolking<20>	
Omschrijving	Niet ingevuld	
Type bebouwing	Woonbebouwing	
Coördinaten		
X (rdm)	Y (rdm)	
m	m	
144562.23	487578.92	
144615.75	487387.05	
144295.96	487327.01	
144269.85	487418.38	
144233.31	487578.92	
Aantal mensen		1/ha
Dag	60	
Nacht	120	
Fractie buitenshuis		--
Dag	0,07	
Nacht	0,01	
Oppervlak	74144	m <sup>2</sup>



**5.15 Bevolking<21>**

Eigenschap	Waarde	Eenheid
Naam	Bevolking<21>	
Omschrijving	Niet ingevuld	
Type bebouwing	Woonbebouwing	
Coördinaten		
X (rdm)	Y (rdm)	
m	m	
143601.28	487483.61	
143607.71	487475.04	
143635.15	487482.32	
143649.72	487470.75	
143656.15	487439.02	
143608.14	487426.59	
143601.71	487452.74	
143592.71	487459.60	
143587.13	487480.18	
Aantal mensen		1/ha
Dag	1149	
Nacht	467	
Fractie buitenshuis		--
Dag	0,07	
Nacht	0,01	
Oppervlak	2570,3	m <sup>2</sup>

**5.16 Bevolking<22>**

Eigenschap	Waarde	Eenheid
Naam	Bevolking<22>	
Omschrijving	Niet ingevuld	
Type bebouwing	Woonbebouwing	
Coördinaten		
X (rdm)	Y (rdm)	
m	m	
143558.84	487474.18	
143565.70	487455.32	
143562.27	487448.03	
143559.27	487445.45	
143565.70	487416.73	
143517.68	487403.87	
143512.74	487417.35	
143552.07	487424.56	
143547.02	487442.96	
143525.37	487437.91	
143525.73	487427.09	
143511.30	487424.20	
143509.97	487433.88	
143518.11	487447.17	
143523.68	487453.60	
143544.26	487458.32	
143545.12	487460.03	
143544.69	487469.46	
Aantal mensen		1/ha
Dag	1040	
Nacht	458	
Fractie buitenshuis		--
Dag	0,07	

Nacht	0,01	
Oppervlak	1962,05	m <sup>2</sup>

**5.17 Bevolking<23>**

Eigenschap	Waarde	Eenheid
Naam	Bevolking<23>	
Omschrijving	Niet ingevuld	
Type bebouwing	Woonbebouwing	
Coördinaten		
X (rdm)	Y (rdm)	
m	m	
143689.59	487430.02	
143696.45	487398.73	
143664.73	487389.30	
143654.01	487422.31	
Aantal mensen		1/ha
Dag	1149	
Nacht	467	
Fractie buitenshuis		--
Dag	0,07	
Nacht	0,01	
Oppervlak	1157,37	m <sup>2</sup>

**5.18 Bevolking<24>**

Eigenschap	Waarde	Eenheid
Naam	Bevolking<24>	
Omschrijving	Niet ingevuld	
Type bebouwing	Woonbebouwing	
Coördinaten		
X (rdm)	Y (rdm)	
m	m	
143639.43	487420.16	
143665.16	487334.42	
143646.72	487328.42	
143648.01	487319.42	
143627.00	487312.56	
143617.57	487316.85	
143597.85	487392.72	
143606.85	487410.73	
143611.14	487413.73	
Aantal mensen		1/ha
Dag	1149	
Nacht	467	
Fractie buitenshuis		--
Dag	0,07	
Nacht	0,01	
Oppervlak	4590,63	m <sup>2</sup>

**5.19 Bevolking<25>**

Eigenschap	Waarde	Eenheid
Naam	Bevolking<25>	
Omschrijving	Niet ingevuld	
Type bebouwing	Woonbebouwing	
Coördinaten		
X (rdm)	Y (rdm)	
m	m	
143697.31	487395.30	
143710.60	487335.28	
143681.45	487324.99	
143666.44	487388.44	
Aantal mensen		1/ha
Dag	84	
Nacht	120	
Fractie buitenshuis		--
Dag	0,07	
Nacht	0,01	
Oppervlak	1973,83	m <sup>2</sup>

**5.20 Bevolking<26>**

Eigenschap	Waarde	Eenheid
Naam	Bevolking<26>	
Omschrijving	Niet ingevuld	
Type bebouwing	Woonbebouwing	
Coördinaten		
X (rdm)	Y (rdm)	
m	m	
143572.13	487402.59	
143587.99	487394.01	
143597.85	487358.86	
143584.99	487355.86	
143580.70	487357.14	
143578.99	487364.43	
143572.98	487364.00	
143566.98	487365.29	
143561.16	487369.95	
143545.98	487368.72	
143550.26	487353.71	
143529.26	487344.28	
143514.68	487390.15	
Aantal mensen		1/ha
Dag	1149	
Nacht	467	
Fractie buitenshuis		--
Dag	0,07	
Nacht	0,01	
Oppervlak	2798,28	m <sup>2</sup>

**5.21 Bevolking<27>**

Eigenschap	Waarde	Eenheid
Naam	Bevolking<27>	
Omschrijving	Niet ingevuld	
Type bebouwing	Woonbebouwing	
Coördinaten		
X (rdm)	Y (rdm)	
m	m	
143543.83	487341.28	
143553.26	487308.27	
143567.84	487315.56	
143575.56	487321.99	
143580.70	487325.42	
143575.99	487343.85	
143585.42	487352.00	
143596.99	487355.43	
143609.42	487307.41	
143544.69	487287.26	
143531.83	487337.42	
Aantal mensen		1/ha
Dag	1149	
Nacht	467	
Fractie buitenshuis		--
Dag	0,07	
Nacht	0,01	
Oppervlak	2461,04	m <sup>2</sup>

**5.22 Bevolking<28>**

Eigenschap	Waarde	Eenheid
Naam	Bevolking<28>	
Omschrijving	Niet ingevuld	
Type bebouwing	Woonbebouwing	
Coördinaten		
X (rdm)	Y (rdm)	
m	m	
143606.85	487297.98	
143633.00	487213.53	
143629.57	487205.81	
143566.55	487191.24	
143556.69	487231.96	
143570.41	487235.39	
143576.41	487202.38	
143591.42	487204.53	
143600.42	487222.53	
143605.14	487238.82	
143600.85	487259.40	
143597.85	487270.97	
143587.56	487268.83	
143584.99	487279.98	
143573.84	487280.41	
143560.98	487276.98	
143567.84	487243.11	
143554.98	487241.82	
143547.26	487283.84	
Aantal mensen		1/ha
Dag	1149	
Nacht	467	

Fractie buitenshuis		--
Dag	0,07	
Nacht	0,01	
Oppervlak	3872,59	m <sup>2</sup>

**5.23 Bevolking<29>**

Eigenschap	Waarde	Eenheid
Naam	Bevolking<29>	
Omschrijving	Niet ingevuld	
Type bebouwing	Woonbebouwing	
Coördinaten		
X (rdm)	Y (rdm)	
m	m	
143670.30	487311.70	
143693.45	487220.82	
143645.86	487211.39	
143621.86	487294.98	
143625.71	487300.55	
143668.58	487310.84	
Aantal mensen		1/ha
Dag	1149	
Nacht	467	
Fractie buitenshuis		--
Dag	0,07	
Nacht	0,01	
Oppervlak	4590,26	m <sup>2</sup>

**5.24 Bevolking<30>**

Eigenschap	Waarde	Eenheid
Naam	Bevolking<30>	
Omschrijving	Niet ingevuld	
Type bebouwing	Woonbebouwing	
Coördinaten		
X (rdm)	Y (rdm)	
m	m	
143714.88	487322.42	
143731.60	487260.26	
143698.59	487251.25	
143684.02	487315.56	
Aantal mensen		1/ha
Dag	84	
Nacht	120	
Fractie buitenshuis		--
Dag	0,07	
Nacht	0,01	
Oppervlak	2143,65	m <sup>2</sup>

**5.25 Bevolking<31>**

Eigenschap	Waarde	Eenheid
Naam	Bevolking<31>	
Omschrijving	Niet ingevuld	
Type bebouwing	Woonbebouwing	
Coördinaten		
X (rdm)	Y (rdm)	
m	m	
143731.17	487258.54	
143737.61	487231.53	
143705.45	487223.39	
143699.88	487249.54	
Aantal mensen		1/ha
Dag	1149	
Nacht	467	
Fractie buitenshuis		--
Dag	0,07	
Nacht	0,01	
Oppervlak	894,656	m <sup>2</sup>

**5.26 Bevolking<32>**

Eigenschap	Waarde	Eenheid
Naam	Bevolking<32>	
Omschrijving	Niet ingevuld	
Type bebouwing	Woonbebouwing	
Coördinaten		
X (rdm)	Y (rdm)	
m	m	
143426.37	487304.41	
143401.93	487298.84	
143397.65	487314.27	
143407.51	487316.42	
143402.79	487343.85	
143368.07	487334.85	
143375.35	487304.84	
143397.22	487311.70	
143400.65	487297.98	
143376.21	487290.27	
143360.35	487286.84	
143345.35	487347.71	
143416.08	487365.72	
Aantal mensen		1/ha
Dag	1149	
Nacht	467	
Fractie buitenshuis		--
Dag	0,07	
Nacht	0,01	
Oppervlak	3355,42	m <sup>2</sup>

**5.27 Bevolking<33>**

Eigenschap	Waarde	Eenheid
Naam	Bevolking<33>	
Omschrijving	Niet ingevuld	
Type bebouwing	Woonbebouwing	
Coördinaten		
X (rdm)	Y (rdm)	
m	m	
143484.24	487383.72	
143508.25	487287.69	
143498.39	487285.98	
143491.96	487304.41	
143477.38	487359.29	
143447.38	487351.14	
143456.38	487316.85	
143467.52	487318.13	
143472.24	487291.98	
143460.24	487291.12	
143464.10	487274.83	
143450.38	487272.69	
143426.37	487367.43	
Aantal mensen		1/ha
Dag	1149	
Nacht	467	
Fractie buitenshuis		--
Dag	0,07	
Nacht	0,01	
Oppervlak	3709,66	m <sup>2</sup>

**5.28 Bevolking<34>**

Eigenschap	Waarde	Eenheid
Naam	Bevolking<34>	
Omschrijving	Niet ingevuld	
Type bebouwing	Woonbebouwing	
Coördinaten		
X (rdm)	Y (rdm)	
m	m	
143502.68	487270.55	
143511.25	487271.83	
143534.40	487181.38	
143521.54	487181.80	
143500.53	487259.40	
143481.67	487251.25	
143495.39	487193.38	
143497.53	487174.52	
143476.10	487169.37	
143450.81	487270.12	
143462.81	487272.26	
143467.10	487258.11	
Aantal mensen		1/ha
Dag	1149	
Nacht	467	
Fractie buitenshuis		--
Dag	0,07	
Nacht	0,01	

Oppervlak	3783,27	m <sup>2</sup>
-----------	---------	----------------

**5.29 Bevolking<35>**

Eigenschap	Waarde	Eenheid
Naam	Bevolking<35>	
Omschrijving	Niet ingevuld	
Type bebouwing	Woonbebouwing	
Coördinaten		
X (rdm)	Y (rdm)	
m	m	
143431.94	487291.12	
143434.51	487276.98	
143418.22	487270.97	
143354.78	487255.97	
143364.21	487223.82	
143440.52	487243.11	
143447.38	487228.96	
143354.78	487205.81	
143338.06	487268.83	
Aantal mensen		1/ha
Dag	1149	
Nacht	467	
Fractie buitenshuis		--
Dag	0,07	
Nacht	0,01	
Oppervlak	3435,55	m <sup>2</sup>

**5.30 Bevolking<10>**

Eigenschap	Waarde	Eenheid
Naam	Bevolking<10>	
Omschrijving	Niet ingevuld	
Type bebouwing	Woonbebouwing	
Coördinaten		
X (rdm)	Y (rdm)	
m	m	
143496.56	487854.43	
143511.82	487778.56	
143441.18	487763.30	
143421.99	487837.43	
143435.51	487839.17	
143434.64	487846.58	
143479.99	487857.49	
143483.04	487847.02	
143439.00	487833.94	
143452.52	487777.25	
143497.43	487787.72	
143498.30	487793.82	
143485.66	487852.69	
Aantal mensen		1/ha
Dag	686	
Nacht	978	
Fractie buitenshuis		--
Dag	0,07	
Nacht	0,01	
Oppervlak	3085,99	m <sup>2</sup>



**5.31 Bevolking<12>**

Eigenschap	Waarde	Eenheid
Naam	Bevolking<12>	
Omschrijving	Niet ingevuld	
Type bebouwing	Woonbebouwing	
Coördinaten		
X (rdm)	Y (rdm)	
m	m	
143635.09	487770.89	
143630.22	487763.74	
143621.42	487753.30	
143604.78	487761.78	
143609.18	487775.81	
143612.53	487782.94	
Aantal mensen		1/ha
Dag	516,4	
Nacht	997	
Fractie buitenshuis		--
Dag	0,07	
Nacht	0,01	
Oppervlak	503,497	m <sup>2</sup>

**5.32 Bevolking<13>**

Eigenschap	Waarde	Eenheid
Naam	Bevolking<13>	
Omschrijving	Niet ingevuld	
Type bebouwing	Woonbebouwing	
Coördinaten		
X (rdm)	Y (rdm)	
m	m	
143597.25	487708.59	
143592.38	487701.44	
143583.58	487691.00	
143566.94	487699.48	
143571.34	487713.51	
143574.70	487720.64	
Aantal mensen		1/ha
Dag	516,4	
Nacht	997	
Fractie buitenshuis		--
Dag	0,07	
Nacht	0,01	
Oppervlak	503,497	m <sup>2</sup>

**5.33 Bevolking<14>**

Eigenschap	Waarde	Eenheid
Naam	Bevolking<14>	
Omschrijving	Niet ingevuld	
Type bebouwing	Woonbebouwing	
Coördinaten		
X (rdm)	Y (rdm)	
m	m	
143647.81	487718.05	
143642.95	487710.90	
143634.14	487700.46	
143617.50	487708.94	
143621.91	487722.97	
143625.26	487730.10	
Aantal mensen		1/ha
Dag	516,4	
Nacht	997	
Fractie buitenshuis		--
Dag	0,07	
Nacht	0,01	
Oppervlak	503,497	m <sup>2</sup>

**5.34 Bevolking<9>**

Eigenschap	Waarde	Eenheid
Naam	Bevolking<9>	
Omschrijving	Niet ingevuld	
Type bebouwing	Woonbebouwing	
Coördinaten		
X (rdm)	Y (rdm)	
m	m	
143378.40	487823.49	
143393.66	487747.61	
143323.02	487732.35	
143303.83	487806.48	
143317.35	487808.23	
143316.48	487815.64	
143361.83	487826.54	
143364.88	487816.08	
143320.84	487802.99	
143334.36	487746.31	
143379.27	487756.77	
143380.14	487762.88	
143367.50	487821.74	
Aantal mensen		1/ha
Dag	686	
Nacht	978	
Fractie buitenshuis		--
Dag	0,07	
Nacht	0,01	
Oppervlak	3085,99	m <sup>2</sup>

**5.35 Bedrijven dagdienst<49>**

Eigenschap	Waarde	Eenheid
Naam	Bedrijven dagdienst<49>	
Omschrijving	Niet ingevuld	
Type bebouwing	Woonbebouwing	
Coördinaten		
X (rdm)	Y (rdm)	
m	m	
143257.71	487324.99	
143262.23	487299.79	
143248.34	487296.88	
143241.55	487321.43	
Aantal mensen		1/ha
Dag	2057	
Nacht	2939	
Fractie buitenshuis		--
Dag	0,07	
Nacht	0,01	
Oppervlak	391,971	m <sup>2</sup>

**5.36 Bevolking<16>**

Eigenschap	Waarde	Eenheid
Naam	Bevolking<16>	
Omschrijving	Niet ingevuld	
Type bebouwing	Woonbebouwing	
Coördinaten		
X (rdm)	Y (rdm)	
m	m	
143762.82	487508.86	
143768.36	487472.38	
143744.81	487469.15	
143738.81	487505.63	
Aantal mensen		1/ha
Dag	0	
Nacht	4775	
Fractie buitenshuis		--
Dag	0,07	
Nacht	0,1	
Oppervlak	885,888	m <sup>2</sup>

**5.37 Bevolking<19>**

Eigenschap	Waarde	Eenheid
Naam	Bevolking<19>	
Omschrijving	Niet ingevuld	
Type bebouwing	Woonbebouwing	
Coördinaten		
X (rdm)	Y (rdm)	
m	m	
142814,99	487552,30	

142811.02	487517.88	
142785.53	487503.37	
142794.73	487469.37	
142761.45	487460.87	
142757.91	487466.19	
142755.43	487465.83	
142714.71	487456.63	
142699.13	487526.74	
142800.05	487551.52	
Aantal mensen		1/ha
Dag	50,88	
Nacht	22	
Fractie buitenshuis		--
Dag	0,07	
Nacht	0,01	
Oppervlak	7271,69	m <sup>2</sup>

## 6 Bedrijven dagdienst

### 6.1 Bedrijven dagdienst

Eigenschap	Waarde	Eenheid
Naam	Bedrijven dagdienst	
Omschrijving	Niet ingevuld	
Type bebouwing	Bedrijven (dagdienst)	
Coördinaten		
X (rdm)	Y (rdm)	
m	m	
143810.68	487644.73	
143815.53	487637.47	
143814.90	487629.67	
143799.12	487622.86	
143795.98	487625.01	
143793.20	487633.89	
143794.46	487638.82	
143797.42	487643.03	
143803.69	487645.63	
Aantal mensen		1/ha
Dag	999	
Nacht	57257328	
Fractie buitenshuis		--
Dag	0,05	
Nacht	57258048	
Oppervlak	367,364	m <sup>2</sup>

### 6.2 Bedrijven dagdienst<1>

Eigenschap	Waarde	Eenheid
Naam	Bedrijven dagdienst<1>	
Omschrijving	Niet ingevuld	
Type bebouwing	Bedrijven (dagdienst)	
Coördinaten		
X (rdm)	Y (rdm)	
m	m	
143846,25	487655,27	

143852.08	487631.95	
143830.43	487628.90	
143824.33	487651.10	
Aantal mensen		1/ha
Dag	999	
Nacht	57259408	
Fractie buitenshuis		--
Dag	0,05	
Nacht	57259168	
Oppervlak	517,367	m <sup>2</sup>

### 6.3 Bedrijven dagdienst<2>

Eigenschap	Waarde	Eenheid
Naam	Bedrijven dagdienst<2>	
Omschrijving	Niet ingevuld	
Type bebouwing	Bedrijven (dagdienst)	
Coördinaten		
X (rdm)	Y (rdm)	
m	m	
143913.42	487671.37	
143920.36	487651.66	
143919.80	487650.83	
143913.14	487649.99	
143913.97	487643.33	
143894.27	487638.62	
143892.60	487644.44	
143875.67	487640.28	
143870.68	487661.65	
Aantal mensen		1/ha
Dag	999	
Nacht	57258928	
Fractie buitenshuis		--
Dag	0,05	
Nacht	57259088	
Oppervlak	1095,7	m <sup>2</sup>

### 6.4 Bedrijven dagdienst<3>

Eigenschap	Waarde	Eenheid
Naam	Bedrijven dagdienst<3>	
Omschrijving	Niet ingevuld	
Type bebouwing	Bedrijven (dagdienst)	
Coördinaten		
X (rdm)	Y (rdm)	
m	m	
143972.53	487685.80	
143977.81	487674.14	
143936.73	487663.32	
143933.12	487678.30	
Aantal mensen		1/ha
Dag	1332	
Nacht	57258528	
Fractie buitenshuis		--

Dag	0,05	
Nacht	57260208	
Oppervlak	576,795	m <sup>2</sup>

**6.5 Bedrijven dagdienst<4>**

Eigenschap	Waarde	Eenheid
Naam	Bedrijven dagdienst<4>	
Omschrijving	Niet ingevuld	
Type bebouwing	Bedrijven (dagdienst)	
Coördinaten		
X (rdm)	Y (rdm)	
m	m	
143747.17	487604.76	
143689.44	487589.77	
143673.62	487586.16	
143669.74	487605.59	
143708.04	487612.25	
143725.24	487616.69	
143724.13	487626.96	
143716.92	487626.96	
143715.25	487636.40	
143739.40	487641.67	
Aantal mensen		1/ha
Dag	5537	
Nacht	57261008	
Fractie buitenshuis		--
Dag	0,05	
Nacht	57260128	
Oppervlak	1806,41	m <sup>2</sup>

**6.6 Bedrijven dagdienst<5>**

Eigenschap	Waarde	Eenheid
Naam	Bedrijven dagdienst<5>	
Omschrijving	Niet ingevuld	
Type bebouwing	Bedrijven (dagdienst)	
Coördinaten		
X (rdm)	Y (rdm)	
m	m	
143339.06	487560.29	
143347.66	487515.60	
143309.64	487504.50	
143294.10	487550.57	
Aantal mensen		1/ha
Dag	2705	
Nacht	57258448	
Fractie buitenshuis		--
Dag	0,05	
Nacht	57261168	
Oppervlak	2008,5	m <sup>2</sup>

**6.7 Bedrijven dagdienst<6>**

Eigenschap	Waarde	Eenheid
Naam	Bedrijven dagdienst<6>	
Omschrijving	Niet ingevuld	
Type bebouwing	Bedrijven (dagdienst)	
Coördinaten		
X (rdm)	Y (rdm)	
m	m	
143324.47	487611.14	
143337.80	487562.01	
143294.78	487552.58	
143282.29	487601.43	
Aantal mensen		1/ha
Dag	1841	
Nacht	57266048	
Fractie buitenshuis		--
Dag	0,05	
Nacht	57261568	
Oppervlak	2210,51	m <sup>2</sup>

**6.8 Bedrijven dagdienst<7>**

Eigenschap	Waarde	Eenheid
Naam	Bedrijven dagdienst<7>	
Omschrijving	Niet ingevuld	
Type bebouwing	Bedrijven (dagdienst)	
Coördinaten		
X (rdm)	Y (rdm)	
m	m	
143265.64	487547.58	
143275.35	487508.73	
143242.32	487501.79	
143234.27	487540.64	
Aantal mensen		1/ha
Dag	1841	
Nacht	57266368	
Fractie buitenshuis		--
Dag	0,05	
Nacht	57257728	
Oppervlak	1312,58	m <sup>2</sup>

**6.9 Bedrijven dagdienst<8>**

Eigenschap	Waarde	Eenheid
Naam	Bedrijven dagdienst<8>	
Omschrijving	Niet ingevuld	
Type bebouwing	Bedrijven (dagdienst)	
Coördinaten		
X (rdm)	Y (rdm)	
m	m	
143304,98	487707,32	

143323.83	487622.51	
143280.75	487611.74	
143259.66	487694.76	
Aantal mensen		1/ha
Dag	1841	
Nacht	57266128	
Fractie buitenshuis		--
Dag	0,05	
Nacht	57265328	
Oppervlak	3941,71	m <sup>2</sup>

### 6.10 Bedrijven dagdienst<9>

Eigenschap	Waarde	Eenheid
Naam	Bedrijven dagdienst<9>	
Omschrijving	Niet ingevuld	
Type bebouwing	Bedrijven (dagdienst)	
Coördinaten		
X (rdm)	Y (rdm)	
m	m	
143239.02	487657.51	
143261.46	487567.32	
143240.37	487560.14	
143224.66	487617.13	
143228.25	487621.17	
143219.73	487652.58	
Aantal mensen		1/ha
Dag	3501	
Nacht	57266528	
Fractie buitenshuis		--
Dag	0,05	
Nacht	57266288	
Oppervlak	2038,46	m <sup>2</sup>

### 6.11 Bedrijven dagdienst<10>

Eigenschap	Waarde	Eenheid
Naam	Bedrijven dagdienst<10>	
Omschrijving	Niet ingevuld	
Type bebouwing	Bedrijven (dagdienst)	
Coördinaten		
X (rdm)	Y (rdm)	
m	m	
143218.83	487692.51	
143225.11	487674.12	
143203.57	487679.05	
143207.16	487658.86	
143190.56	487663.80	
143187.87	487673.67	
143168.12	487672.77	
143174.41	487686.23	
143161.39	487696.55	
143157.80	487702.83	
143159.60	487709.56	
143167.23	487712.26	
Aantal mensen		1/ha
Dag	3500	



Nacht	57245648	
Fractie buitenshuis		--
Dag	0,05	
Nacht	57266928	
Oppervlak	1744,89	m <sup>2</sup>

**6.12 Bedrijven dagdienst<11>**

Eigenschap	Waarde	Eenheid
Naam	Bedrijven dagdienst<11>	
Omschrijving	Niet ingevuld	
Type bebouwing	Bedrijven (dagdienst)	
Coördinaten		
X (rdm)	Y (rdm)	
m	m	
143281.85	487807.85	
143300.38	487723.52	
143244.78	487715.48	
143166.93	487741.12	
143180.52	487782.52	
143254.97	487801.98	
Aantal mensen		1/ha
Dag	1500	
Nacht	57267088	
Fractie buitenshuis		--
Dag	0,05	
Nacht	57243888	
Oppervlak	8457,26	m <sup>2</sup>

**6.13 Bedrijven dagdienst<12>**

Eigenschap	Waarde	Eenheid
Naam	Bedrijven dagdienst<12>	
Omschrijving	Niet ingevuld	
Type bebouwing	Bedrijven (dagdienst)	
Coördinaten		
X (rdm)	Y (rdm)	
m	m	
143715.93	487705.37	
143722.87	487688.90	
143676.93	487677.20	
143674.33	487694.97	
Aantal mensen		1/ha
Dag	2500	
Nacht	57246768	
Fractie buitenshuis		--
Dag	0,05	
Nacht	57247568	
Oppervlak	801,756	m <sup>2</sup>

**6.14 Bedrijven dagdienst<13>**

Eigenschap	Waarde	Eenheid
Naam	Bedrijven dagdienst<13>	
Omschrijving	Niet ingevuld	
Type bebouwing	Bedrijven (dagdienst)	
Coördinaten		
X (rdm)	Y (rdm)	
m	m	
143704.23	487754.33	
143707.70	487740.03	
143666.54	487728.77	
143662.20	487743.50	
Aantal mensen		1/ha
Dag	2500	
Nacht	57260528	
Fractie buitenshuis		--
Dag	0,05	
Nacht	57261408	
Oppervlak	646,944	m <sup>2</sup>

**6.15 Bedrijven dagdienst<14>**

Eigenschap	Waarde	Eenheid
Naam	Bedrijven dagdienst<14>	
Omschrijving	Niet ingevuld	
Type bebouwing	Bedrijven (dagdienst)	
Coördinaten		
X (rdm)	Y (rdm)	
m	m	
143793.04	487698.45	
143796.53	487686.05	
143780.25	487680.62	
143777.15	487696.51	
Aantal mensen		1/ha
Dag	1332	
Nacht	57247008	
Fractie buitenshuis		--
Dag	0,05	
Nacht	57246608	
Oppervlak	239,68	m <sup>2</sup>

**6.16 Bedrijven dagdienst<15>**

Eigenschap	Waarde	Eenheid
Naam	Bedrijven dagdienst<15>	
Omschrijving	Niet ingevuld	
Type bebouwing	Bedrijven (dagdienst)	
Coördinaten		
X (rdm)	Y (rdm)	
m	m	
143787,22	487720,21	

143790.71	487707.81	
143774.43	487702.38	
143771.33	487718.27	
Aantal mensen		1/ha
Dag	1332	
Nacht	57242048	
Fractie buitenshuis		--
Dag	0,05	
Nacht	57242368	
Oppervlak	239,68	m <sup>2</sup>

**6.17 Bedrijven dagdienst<16>**

Eigenschap	Waarde	Eenheid
Naam	Bedrijven dagdienst<16>	
Omschrijving	Niet ingevuld	
Type bebouwing	Bedrijven (dagdienst)	
Coördinaten		
X (rdm)	Y (rdm)	
m	m	
143832.96	487714.73	
143839.16	487694.19	
143812.03	487686.82	
143805.83	487707.75	
Aantal mensen		1/ha
Dag	333	
Nacht	57240848	
Fractie buitenshuis		--
Dag	0,05	
Nacht	57240608	
Oppervlak	607,05	m <sup>2</sup>

**6.18 Bedrijven dagdienst<17>**

Eigenschap	Waarde	Eenheid
Naam	Bedrijven dagdienst<17>	
Omschrijving	Niet ingevuld	
Type bebouwing	Bedrijven (dagdienst)	
Coördinaten		
X (rdm)	Y (rdm)	
m	m	
143867.84	487721.70	
143870.17	487712.79	
143866.68	487709.69	
143867.46	487705.04	
143863.19	487700.00	
143854.28	487698.45	
143851.18	487707.75	
143855.83	487707.75	
143854.67	487713.95	
143858.93	487714.34	
143856.99	487719.77	
Aantal mensen		1/ha
Dag	666	
Nacht	57243168	

Fractie buitenshuis		--
Dag	0,05	
Nacht	57243088	
Oppervlak	268,899	m <sup>2</sup>

**6.19 Bedrijven dagdienst<18>**

Eigenschap	Waarde	Eenheid
Naam	Bedrijven dagdienst<18>	
Omschrijving	Niet ingevuld	
Type bebouwing	Bedrijven (dagdienst)	
Coördinaten		
X (rdm)	Y (rdm)	
m	m	
143903.11	487737.60	
143910.48	487714.73	
143882.57	487705.81	
143881.02	487717.44	
143893.81	487720.54	
143892.26	487735.27	
Aantal mensen		1/ha
Dag	667	
Nacht	57238208	
Fractie buitenshuis		--
Dag	0,05	
Nacht	57242528	
Oppervlak	483,041	m <sup>2</sup>

**6.20 Bedrijven dagdienst<19>**

Eigenschap	Waarde	Eenheid
Naam	Bedrijven dagdienst<19>	
Omschrijving	Niet ingevuld	
Type bebouwing	Bedrijven (dagdienst)	
Coördinaten		
X (rdm)	Y (rdm)	
m	m	
143898.85	487758.14	
143901.18	487750.39	
143893.42	487745.35	
143879.47	487744.57	
143874.04	487750.77	
143873.27	487755.42	
143874.43	487760.08	
143880.63	487763.56	
143887.61	487764.34	
143894.59	487760.08	
Aantal mensen		1/ha
Dag	999	
Nacht	57243488	
Fractie buitenshuis		--
Dag	0,05	
Nacht	57242848	
Oppervlak	410,634	m <sup>2</sup>

**6.21 Bedrijven dagdienst<20>**

Eigenschap	Waarde	Eenheid
Naam	Bedrijven dagdienst<20>	
Omschrijving	Niet ingevuld	
Type bebouwing	Bedrijven (dagdienst)	
Coördinaten		
X (rdm)	Y (rdm)	
m	m	
143889.16	487799.61	
143892.65	487781.00	
143874.04	487775.97	
143868.23	487795.73	
Aantal mensen		1/ha
Dag	666	
Nacht	57262288	
Fractie buitenshuis		--
Dag	0,05	
Nacht	57244048	
Oppervlak	399,968	m <sup>2</sup>

**6.22 Bedrijven dagdienst<21>**

Eigenschap	Waarde	Eenheid
Naam	Bedrijven dagdienst<21>	
Omschrijving	Niet ingevuld	
Type bebouwing	Bedrijven (dagdienst)	
Coördinaten		
X (rdm)	Y (rdm)	
m	m	
143775.21	487771.32	
143779.86	487759.30	
143764.75	487755.04	
143761.26	487768.60	
Aantal mensen		1/ha
Dag	666	
Nacht	57242768	
Fractie buitenshuis		--
Dag	0,05	
Nacht	57243568	
Oppervlak	200,097	m <sup>2</sup>

**6.23 Bedrijven dagdienst<22>**

Eigenschap	Waarde	Eenheid
Naam	Bedrijven dagdienst<22>	
Omschrijving	Niet ingevuld	
Type bebouwing	Bedrijven (dagdienst)	
Coördinaten		
X (rdm)	Y (rdm)	
m	m	
143777,92	487755,81	

143784.12	487743.02	
143771.33	487738.37	
143764.36	487753.10	
Aantal mensen		1/ha
Dag	333	
Nacht	57242928	
Fractie buitenshuis		--
Dag	0,05	
Nacht	57262048	
Oppervlak	205,58	m <sup>2</sup>

**6.24 Bedrijven dagdienst<23>**

Eigenschap	Waarde	Eenheid
Naam	Bedrijven dagdienst<23>	
Omschrijving	Niet ingevuld	
Type bebouwing	Bedrijven (dagdienst)	
Coördinaten		
X (rdm)	Y (rdm)	
m	m	
143793.43	487731.39	
143773.27	487724.42	
143771.33	487733.33	
143789.94	487737.21	
Aantal mensen		1/ha
Dag	333	
Nacht	57244688	
Fractie buitenshuis		--
Dag	0,05	
Nacht	57243008	
Oppervlak	157,433	m <sup>2</sup>

**6.25 Bedrijven dagdienst<24>**

Eigenschap	Waarde	Eenheid
Naam	Bedrijven dagdienst<24>	
Omschrijving	Niet ingevuld	
Type bebouwing	Bedrijven (dagdienst)	
Coördinaten		
X (rdm)	Y (rdm)	
m	m	
143754.51	487791.41	
143740.66	487832.50	
143737.89	487872.21	
143744.35	487889.75	
143753.13	487912.84	
143763.74	487935.46	
143766.05	487940.08	
143783.60	487946.08	
143824.23	487953.47	
143848.23	487959.93	
143884.25	487814.96	
Aantal mensen		1/ha
Dag	80	
Nacht	57246128	

Fractie buitenshuis		--
Dag	0,05	
Nacht	57247248	
Oppervlak	17830,7	m <sup>2</sup>

**6.26 Bedrijven dagdienst<25>**

Eigenschap	Waarde	Eenheid
Naam	Bedrijven dagdienst<25>	
Omschrijving	Niet ingevuld	
Type bebouwing	Bedrijven (dagdienst)	
Coördinaten		
X (rdm)	Y (rdm)	
m	m	
143878.34	487256.48	
143873.16	487238.77	
143862.08	487225.38	
143845.00	487234.15	
143833.92	487219.38	
143820.53	487226.76	
143835.31	487251.23	
143825.15	487255.39	
143808.07	487232.31	
143798.83	487236.92	
143795.14	487240.62	
143805.23	487254.66	
143796.06	487265.09	
143815.10	487293.45	
143828.72	487263.29	
143833.59	487257.45	
143848.18	487254.54	
143853.04	487246.75	
143861.80	487263.29	
Aantal mensen		1/ha
Dag	2000	
Nacht	57244448	
Fractie buitenshuis		--
Dag	0,05	
Nacht	57247968	
Oppervlak	2444,78	m <sup>2</sup>

**6.27 Bedrijven dagdienst<26>**

Eigenschap	Waarde	Eenheid
Naam	Bedrijven dagdienst<26>	
Omschrijving	Niet ingevuld	
Type bebouwing	Bedrijven (dagdienst)	
Coördinaten		
X (rdm)	Y (rdm)	
m	m	
143767.90	487316.33	
143776.67	487287.71	
143752.20	487283.55	
143745.28	487312.18	
Aantal mensen		1/ha
Dag	80	
Nacht	57262768	

Fractie buitenshuis		--
Dag	0,05	
Nacht	57247888	
Oppervlak	706,622	m <sup>2</sup>

**6.28 Bedrijven dagdienst<27>**

Eigenschap	Waarde	Eenheid
Naam	Bedrijven dagdienst<27>	
Omschrijving	Niet ingevuld	
Type bebouwing	Bedrijven (dagdienst)	
Coördinaten		
X (rdm)	Y (rdm)	
m	m	
143948.88	487367.12	
143946.11	487362.04	
143939.19	487362.50	
143931.34	487356.04	
143970.58	487330.18	
143968.27	487325.11	
143958.58	487327.41	
143956.73	487321.87	
143974.28	487305.25	
143970.58	487299.71	
143937.34	487319.56	
143942.42	487325.11	
143920.26	487341.26	
143928.11	487346.80	
143913.79	487356.96	
143918.41	487362.04	
143926.26	487358.81	
143931.34	487368.50	
143935.95	487372.66	
Aantal mensen		1/ha
Dag	333	
Nacht	57247328	
Fractie buitenshuis		--
Dag	0,05	
Nacht	57245488	
Oppervlak	1443,62	m <sup>2</sup>

**6.29 Bedrijven dagdienst<28>**

Eigenschap	Waarde	Eenheid
Naam	Bedrijven dagdienst<28>	
Omschrijving	Niet ingevuld	
Type bebouwing	Bedrijven (dagdienst)	
Coördinaten		
X (rdm)	Y (rdm)	
m	m	
144024.73	487670.43	
144028.49	487651.28	
144000.70	487643.77	
143996.94	487666.67	
Aantal mensen		1/ha
Dag	1332	
Nacht	57247488	



Fractie buitenshuis		--
Dag	0,05	
Nacht	57245248	
Oppervlak	605,494	m <sup>2</sup>

**6.30 Bedrijven dagdienst<29>**

Eigenschap	Waarde	Eenheid
Naam	Bedrijven dagdienst<29>	
Omschrijving	Niet ingevuld	
Type bebouwing	Bedrijven (dagdienst)	
Coördinaten		
X (rdm)	Y (rdm)	
m	m	
144071.51	487666.61	
144075.21	487657.72	
144076.69	487647.73	
144075.95	487638.48	
144071.51	487641.44	
144056.70	487638.85	
144050.41	487660.69	
144064.84	487664.02	
144063.73	487666.98	
144069.29	487669.20	
Aantal mensen		1/ha
Dag	1332	
Nacht	57246288	
Fractie buitenshuis		--
Dag	0,05	
Nacht	57247088	
Oppervlak	547,478	m <sup>2</sup>

**6.31 Bedrijven dagdienst<30>**

Eigenschap	Waarde	Eenheid
Naam	Bedrijven dagdienst<30>	
Omschrijving	Niet ingevuld	
Type bebouwing	Bedrijven (dagdienst)	
Coördinaten		
X (rdm)	Y (rdm)	
m	m	
144137.39	487665.87	
144136.65	487657.35	
144144.42	487656.61	
144143.31	487647.73	
144109.63	487649.58	
144109.60	487654.36	
144106.67	487659.58	
144107.78	487667.72	
Aantal mensen		1/ha
Dag	999	
Nacht	57245008	
Fractie buitenshuis		--
Dag	0,05	
Nacht	57245408	

Oppervlak	580,489	m <sup>2</sup>
-----------	---------	----------------

**6.32 Bedrijven dagdienst<31>**

Eigenschap	Waarde	Eenheid
Naam	Bedrijven dagdienst<31>	
Omschrijving	Niet ingevuld	
Type bebouwing	Bedrijven (dagdienst)	
Coördinaten		
X (rdm)	Y (rdm)	
m	m	
144175.87	487954.84	
144247.66	487962.67	
144273.71	487864.14	
144188.64	487843.14	
144060.09	487823.61	
144061.82	487815.43	
144063.81	487797.84	
144064.30	487792.64	
144074.96	487793.88	
144084.12	487745.31	
144010.28	487728.71	
143958.65	487765.42	
143906.14	487971.26	
144151.07	488033.16	
Aantal mensen		1/ha
Dag	80	
Nacht	57266608	
Fractie buitenshuis		--
Dag	0,05	
Nacht	57252688	
Oppervlak	63328,2	m <sup>2</sup>

**6.33 Bedrijven dagdienst<32>**

Eigenschap	Waarde	Eenheid
Naam	Bedrijven dagdienst<32>	
Omschrijving	Niet ingevuld	
Type bebouwing	Bedrijven (dagdienst)	
Coördinaten		
X (rdm)	Y (rdm)	
m	m	
143475.67	487419.30	
143480.81	487396.15	
143463.24	487393.15	
143455.95	487416.30	
Aantal mensen		1/ha
Dag	5000	
Nacht	57262528	
Fractie buitenshuis		--
Dag	0,05	
Nacht	57252848	
Oppervlak	450,36	m <sup>2</sup>

**6.34 Bedrijven dagdienst<33>**

Eigenschap	Waarde	Eenheid
Naam	Bedrijven dagdienst<33>	
Omschrijving	Niet ingevuld	
Type bebouwing	Bedrijven (dagdienst)	
Coördinaten		
X (rdm)	Y (rdm)	
m	m	
143374.07	487382.44	
143378.36	487370.43	
143372.35	487366.15	
143360.78	487365.29	
143350.49	487361.00	
143338.92	487363.14	
143339.34	487376.01	
Aantal mensen		1/ha
Dag	1500	
Nacht	57252528	
Fractie buitenshuis		--
Dag	0,05	
Nacht	57252288	
Oppervlak	569,728	m <sup>2</sup>

**6.35 Bedrijven dagdienst<34>**

Eigenschap	Waarde	Eenheid
Naam	Bedrijven dagdienst<34>	
Omschrijving	Niet ingevuld	
Type bebouwing	Bedrijven (dagdienst)	
Coördinaten		
X (rdm)	Y (rdm)	
m	m	
143447.38	487401.30	
143451.23	487388.44	
143392.93	487374.72	
143390.79	487387.15	
Aantal mensen		1/ha
Dag	1500	
Nacht	57252208	
Fractie buitenshuis		--
Dag	0,05	
Nacht	57253168	
Oppervlak	768,305	m <sup>2</sup>

**6.36 Bedrijven dagdienst<36>**

Eigenschap	Waarde	Eenheid
Naam	Bedrijven dagdienst<36>	
Omschrijving	Niet ingevuld	
Type bebouwing	Bedrijven (dagdienst)	
Coördinaten		
X (rdm)	Y (rdm)	
m	m	
143289.69	487399.62	
143291.63	487385.08	
143294.86	487368.28	
143279.03	487367.31	
143273.86	487377.65	
143270.95	487396.38	
Aantal mensen		1/ha
Dag	2997	
Nacht	57251008	
Fractie buitenshuis		--
Dag	0,05	
Nacht	57251728	
Oppervlak	562,202	m <sup>2</sup>

**6.37 Bevolking<39>**

Eigenschap	Waarde	Eenheid
Naam	Bevolking<39>	
Omschrijving	Niet ingevuld	
Type bebouwing	Bedrijven (dagdienst)	
Coördinaten		
X (rdm)	Y (rdm)	
m	m	
142926.24	487429.66	
142931.41	487416.74	
142908.79	487407.05	
142906.53	487425.14	
Aantal mensen		1/ha
Dag	334	
Nacht	57253408	
Fractie buitenshuis		--
Dag	0,07	
Nacht	57254688	
Oppervlak	354,553	m <sup>2</sup>

**6.38 Bevolking<38>**

Eigenschap	Waarde	Eenheid
Naam	Bevolking<38>	
Omschrijving	Niet ingevuld	
Type bebouwing	Bedrijven (dagdienst)	
Coördinaten		
X (rdm)	Y (rdm)	
m	m	
142976.32	487443.23	
142982.45	487426.43	
142949.82	487419.65	
142934.64	487418.35	
142932.06	487432.57	
Aantal mensen		1/ha
Dag	334	
Nacht	57254208	
Fractie buitenshuis		--
Dag	0,07	
Nacht	57264848	
Oppervlak	785,193	m <sup>2</sup>

**6.39 Bevolking<37>**

Eigenschap	Waarde	Eenheid
Naam	Bevolking<37>	
Omschrijving	Niet ingevuld	
Type bebouwing	Bedrijven (dagdienst)	
Coördinaten		
X (rdm)	Y (rdm)	
m	m	
143034.47	487456.48	
143039.96	487454.21	
143044.81	487439.03	
143038.67	487428.37	
143028.33	487420.61	
143012.50	487422.23	
143004.75	487431.92	
143003.13	487445.17	
143007.01	487450.98	
143019.93	487455.51	
Aantal mensen		1/ha
Dag	2049	
Nacht	57254528	
Fractie buitenshuis		--
Dag	0,07	
Nacht	57256768	
Oppervlak	1146,95	m <sup>2</sup>

**6.40 Bedrijven dagdienst<37>**

Eigenschap	Waarde	Eenheid
Naam	Bedrijven dagdienst<37>	
Omschrijving	Niet ingevuld	
Type bebouwing	Bedrijven (dagdienst)	
Coördinaten		
X (rdm)	Y (rdm)	
m	m	
143244.18	487365.34	
143251.89	487344.30	
143236.47	487339.39	
143232.26	487361.83	
Aantal mensen		1/ha
Dag	2160	
Nacht	57262448	
Fractie buitenshuis		--
Dag	0,05	
Nacht	57263568	
Oppervlak	322,401	m <sup>2</sup>

**6.41 Bevolking<19>**

Eigenschap	Waarde	Eenheid
Naam	Bevolking<19>	
Omschrijving	Niet ingevuld	
Type bebouwing	Bedrijven (dagdienst)	
Coördinaten		
X (rdm)	Y (rdm)	
m	m	
144005.99	487397.14	
144011.17	487394.18	
144015.98	487379.01	
144012.65	487375.68	
144015.98	487350.51	
143992.31	487343.92	
143983.70	487384.26	
143976.45	487414.62	
143998.20	487419.61	
Aantal mensen		1/ha
Dag	1072	
Nacht	57263968	
Fractie buitenshuis		--
Dag	0,07	
Nacht	57250368	
Oppervlak	1866,15	m <sup>2</sup>

**6.42 Bedrijven dagdienst<35>**

Eigenschap	Waarde	Eenheid
Naam	Bedrijven dagdienst<35>	
Omschrijving	Niet ingevuld	
Type bebouwing	Bedrijven (dagdienst)	
Coördinaten		
X (rdm)	Y (rdm)	
m	m	
143839.60	487781.04	
143848.04	487748.54	
143808.79	487741.79	
143805.41	487775.13	
Aantal mensen		1/ha
Dag	1000	
Nacht	57264368	
Fractie buitenshuis		--
Dag	0,05	
Nacht	57265088	
Oppervlak	1246,22	m <sup>2</sup>

**6.43 Bedrijven dagdienst<38>**

Eigenschap	Waarde	Eenheid
Naam	Bedrijven dagdienst<38>	
Omschrijving	Niet ingevuld	
Type bebouwing	Bedrijven (dagdienst)	
Coördinaten		
X (rdm)	Y (rdm)	
m	m	
144249.89	487797.59	
144253.61	487783.96	
144226.11	487776.03	
144222.14	487791.65	
Aantal mensen		1/ha
Dag	1000	
Nacht	122422720	
Fractie buitenshuis		--
Dag	0,05	
Nacht	122419200	
Oppervlak	430,563	m <sup>2</sup>

**6.44 Bedrijven dagdienst<39>**

Eigenschap	Waarde	Eenheid
Naam	Bedrijven dagdienst<39>	
Omschrijving	Niet ingevuld	
Type bebouwing	Bedrijven (dagdienst)	
Coördinaten		
X (rdm)	Y (rdm)	
m	m	
144298,82	487808,71	

144302.54	487795.08	
144275.03	487787.15	
144271.07	487802.76	
Aantal mensen		1/ha
Dag	1000	
Nacht	122421520	
Fractie buitenshuis		--
Dag	0,05	
Nacht	122418400	
Oppervlak	430,563	m <sup>2</sup>

**6.45 Bedrijven dagdienst<40>**

Eigenschap	Waarde	Eenheid
Naam	Bedrijven dagdienst<40>	
Omschrijving	Niet ingevuld	
Type bebouwing	Bedrijven (dagdienst)	
Coördinaten		
X (rdm)	Y (rdm)	
m	m	
144268.10	487836.21	
144271.81	487822.58	
144244.31	487814.65	
144240.34	487830.26	
Aantal mensen		1/ha
Dag	1000	
Nacht	122428560	
Fractie buitenshuis		--
Dag	0,05	
Nacht	122424160	
Oppervlak	430,563	m <sup>2</sup>

**6.46 Bedrijven dagdienst<41>**

Eigenschap	Waarde	Eenheid
Naam	Bedrijven dagdienst<41>	
Omschrijving	Niet ingevuld	
Type bebouwing	Bedrijven (dagdienst)	
Coördinaten		
X (rdm)	Y (rdm)	
m	m	
144265.87	487732.14	
144269.58	487718.51	
144242.08	487710.58	
144238.11	487726.19	
Aantal mensen		1/ha
Dag	1000	
Nacht	122426480	
Fractie buitenshuis		--
Dag	0,05	
Nacht	122442560	
Oppervlak	430,563	m <sup>2</sup>



**6.47 Bedrijven dagdienst<42>**

Eigenschap	Waarde	Eenheid
Naam	Bedrijven dagdienst<42>	
Omschrijving	Niet ingevuld	
Type bebouwing	Bedrijven (dagdienst)	
Coördinaten		
X (rdm)	Y (rdm)	
m	m	
144283.46	487771.54	
144287.18	487757.91	
144259.67	487749.98	
144255.71	487765.59	
Aantal mensen		1/ha
Dag	1000	
Nacht	122443120	
Fractie buitenshuis		--
Dag	0,05	
Nacht	122420720	
Oppervlak	430,563	m <sup>2</sup>

**6.48 Bedrijven dagdienst<43>**

Eigenschap	Waarde	Eenheid
Naam	Bedrijven dagdienst<43>	
Omschrijving	Niet ingevuld	
Type bebouwing	Bedrijven (dagdienst)	
Coördinaten		
X (rdm)	Y (rdm)	
m	m	
144314.93	487744.28	
144318.65	487730.65	
144291.14	487722.72	
144287.18	487738.33	
Aantal mensen		1/ha
Dag	1000	
Nacht	122423520	
Fractie buitenshuis		--
Dag	0,05	
Nacht	122446000	
Oppervlak	430,563	m <sup>2</sup>

**6.49 Bedrijven dagdienst<44>**

Eigenschap	Waarde	Eenheid
Naam	Bedrijven dagdienst<44>	
Omschrijving	Niet ingevuld	
Type bebouwing	Bedrijven (dagdienst)	
Coördinaten		
X (rdm)	Y (rdm)	
m	m	
144111,38	487794,87	

144128.97	487722.26	
144113.61	487717.80	
144094.04	487792.14	
Aantal mensen		1/ha
Dag	1000	
Nacht	122425600	
Fractie buitenshuis		--
Dag	0,05	
Nacht	122441920	
Oppervlak	1268,3	m <sup>2</sup>

**6.50 Bedrijven dagdienst<45>**

Eigenschap	Waarde	Eenheid
Naam	Bedrijven dagdienst<45>	
Omschrijving	Niet ingevuld	
Type bebouwing	Bedrijven (dagdienst)	
Coördinaten		
X (rdm)	Y (rdm)	
m	m	
144183.74	487811.72	
144190.43	487790.90	
144175.81	487787.93	
144181.75	487759.68	
144185.22	487754.97	
144196.37	487756.46	
144198.35	487742.09	
144141.86	487728.71	
144132.69	487778.02	
144144.83	487782.23	
144141.12	487802.05	
Aantal mensen		1/ha
Dag	333	
Nacht	122427200	
Fractie buitenshuis		--
Dag	0,05	
Nacht	122428640	
Oppervlak	3424	m <sup>2</sup>

**6.51 Bedrijven dagdienst<46>**

Eigenschap	Waarde	Eenheid
Naam	Bedrijven dagdienst<46>	
Omschrijving	gebouwd na 20052006	
Type bebouwing	Bedrijven (dagdienst)	
Coördinaten		
X (rdm)	Y (rdm)	
m	m	
143384.55	487511.89	
143379.55	487525.89	
143400.55	487559.89	
143446.55	487570.89	
143450.55	487556.89	
143423.55	487520.89	
Aantal mensen		1/ha
Dag	7770	

Nacht	122436560	
Fractie buitenshuis		--
Dag	0,05	
Nacht	122438720	
Oppervlak	2380,5	m <sup>2</sup>

**6.52 Bedrijven dagdienst<47>**

Eigenschap	Waarde	Eenheid
Naam	Bedrijven dagdienst<47>	
Omschrijving	gebouwd na 20052006	
Type bebouwing	Bedrijven (dagdienst)	
Coördinaten		
X (rdm)	Y (rdm)	
m	m	
143533.94	487596.90	
143560.18	487566.29	
143515.25	487553.56	
143507.70	487567.88	
143485.03	487561.91	
143482.25	487570.66	
143476.97	487584.69	
Aantal mensen		1/ha
Dag	6666	
Nacht	122436640	
Fractie buitenshuis		--
Dag	0,05	
Nacht	122430160	
Oppervlak	2097,22	m <sup>2</sup>

**6.53 Bedrijven dagdienst<48>**

Eigenschap	Waarde	Eenheid
Naam	Bedrijven dagdienst<48>	
Omschrijving	gebouwd na 20052006	
Type bebouwing	Bedrijven (dagdienst)	
Coördinaten		
X (rdm)	Y (rdm)	
m	m	
143638.70	487619.65	
143642.86	487594.69	
143585.54	487571.61	
143576.65	487606.48	
Aantal mensen		1/ha
Dag	6300	
Nacht	122428080	
Fractie buitenshuis		--
Dag	0,05	
Nacht	122441520	
Oppervlak	1904,1	m <sup>2</sup>

**6.54 Bedrijven dagdienst<49>**

Eigenschap	Waarde	Eenheid
Naam	Bedrijven dagdienst<49>	
Omschrijving	Niet ingevuld	
Type bebouwing	Bedrijven (dagdienst)	
Coördinaten		
X (rdm)	Y (rdm)	
m	m	
143429.45	487487.35	
143438.04	487453.56	
143423.72	487448.98	
143418.57	487483.91	
Aantal mensen		1/ha
Dag	217,3	
Nacht	122424960	
Fractie buitenshuis		--
Dag	0,05	
Nacht	122441200	
Oppervlak	460,277	m <sup>2</sup>

**6.55 Bedrijven dagdienst<50>**

Eigenschap	Waarde	Eenheid
Naam	Bedrijven dagdienst<50>	
Omschrijving	Niet ingevuld	
Type bebouwing	Bedrijven (dagdienst)	
Coördinaten		
X (rdm)	Y (rdm)	
m	m	
143573.74	487521.70	
143581.75	487490.78	
143525.64	487477.61	
143518.20	487508.53	
Aantal mensen		1/ha
Dag	339,2	
Nacht	122435440	
Fractie buitenshuis		--
Dag	0,05	
Nacht	122441120	
Oppervlak	1827,83	m <sup>2</sup>