

Rapportage

BP Stadscentrum 2012 Autonome situatie met Basisnet

Versie: 1.3.0 Build: 247

Releasedatum: 30-10-2008

Datum: 31-8-2012, tijd: 15:04:12

1 Projectgegevens

1.1 Samenvatting

| Eigenschap | Waarde | Eenheid |
|--|---|---------|
| Projectnaam | BP Stadscentrum 2012 Autonome situatie met Basisnet | |
| Omschrijving | BP Stadscentrum 2012 Autonome situatie met Basisnet | |
| Modaliteit | Spoor | |
| Weerfile | Soesterberg | |
| Totale lengte van de route | 2249 | m |
| Berekend Gemiddelde afstand tot de contouren | Plaatsgebonden- en groepsrisico's | |
| Contour | Afstand | |
| 1/j | m | |
| 10-5 | Niet aanwezig | |
| 10-6 | 4 | |
| 10-7 | 19 | |
| 10-8 | 187 | |
| Oppervlak onder de contouren | | |
| Contour | Oppervlak | |
| 1/j | m ² | |
| 10-5 | Niet aanwezig | |
| 10-6 | 17206 | |
| 10-7 | 86251 | |
| 10-8 | 951703 | |

1.2 Versies

| Onderdeel | Versie | Datum |
|-----------------|------------------|------------|
| RBM_II.exe | 1.3.0 Build: 247 | 30/10/2008 |
| Parameters | 1.2.3 | 30/10/2008 |
| Weer | 1.0 | 20-3-2008 |
| Scenariobestand | 1.0 | 20-3-2008 |
| Stoffenbestand | v2.0 | 20-3-2008 |
| Helpbestand | 2.2 | 20-3-2008 |
| Systeemdatum | - | 31-8-2012 |

1.3 Werkgebied

| Punt | X-waarde | Y-Waarde |
|------------|----------|----------|
| Linksonder | 141512 | 486886 |

Rechtsboven 146512 491886

1.4 Algemene gegevens

| Eigenschap | Waarde |
|----------------------------|---|
| Projectnaam | BP Stadscentrum 2012 Autonome situatie met Basisnet |
| Omschrijving | Autonome situatie met Basisnet |
| Extra informatie | |
| Projectcode | Niet ingevuld |
| Datum afronding | Niet ingevuld |
| Uitgevoerd door | |
| Analist | Gert-Jan van de Bovenkamp |
| Telefoon | 036-5484027 |
| E-mail | gjvdbovenkamp@almere.nl |
| Bedrijf | Gemeente Almere |
| Postadres | Niet ingevuld |
| Postcode | Niet ingevuld |
| Plaats | Niet ingevuld |
| In opdracht van | |
| Naam | Niet ingevuld |
| Telefoon | Niet ingevuld |
| E-mail | Niet ingevuld |
| Organisatie contactpersoon | Niet ingevuld |
| Postadres | Niet ingevuld |
| Postcode | Niet ingevuld |
| Plaats | Niet ingevuld |
| check | Niet ingevuld |

1.4.1 Weer: Soesterberg

| Eigenschap | Waarde | Eenheid |
|----------------------------|-------------------------------------|---------|
| Weerstation | Soesterberg | |
| Specificaties | CPR 18E pag. 4.34 | |
| Aantal windrichtingen | 12 | |
| Aantal weersklassen | 6 | |
| Begin van de dag (hh:mm) | 08:00 | |
| Begin van de nacht (hh:mm) | 18:30 | |
| Meteo gegevens | | |
| Meteo gegevens | | |
| Stabiliteit | B D D D E F | |
| Windsnelh. m/s | 3,0 1,5 5,0 9,0 5,0 1,5 | |
| 6:0 o/o | 2.000 1.500 2.600 1.500 0.000 0.000 | |
| 0:1 o/o | 3.700 1.700 2.900 1.400 0.000 0.000 | |
| 1:1 o/o | 2.200 1.200 1.700 1.000 0.000 0.000 | |
| 1:2 o/o | 2.300 1.100 1.600 1.200 0.000 0.000 | |
| 2:2 o/o | 1.600 1.000 1.400 0.500 0.000 0.000 | |
| 2:3 o/o | 1.300 1.300 1.800 0.600 0.000 0.000 | |
| 3:3 o/o | 1.500 2.000 3.000 1.200 0.000 0.000 | |
| 3:4 o/o | 1.700 2.500 5.400 3.500 0.000 0.000 | |
| 4:4 o/o | 1.400 1.600 4.700 5.200 0.000 0.000 | |
| 4:5 o/o | 1.500 1.600 3.800 4.800 0.000 0.000 | |
| 5:5 o/o | 1.600 1.300 4.000 2.700 0.000 0.000 | |
| 5:6 o/o | 1.000 1.100 2.200 1.600 0.000 0.000 | |
| Meteo gegevens | | |
| Stabiliteit | B D D D E F | |
| Windsnelh. m/s | 3,0 1,5 5,0 9,0 5,0 1,5 | |
| 6:0 o/o | 0,000 1,400 1,000 0,300 0,400 2,200 | |

| | | | | | | | |
|-----|-----|-------|-------|-------|-------|-------|-------|
| 0:1 | o/o | 0.000 | 2.200 | 2.000 | 0.500 | 1.300 | 4.100 |
| 1:1 | o/o | 0.000 | 1.400 | 1.700 | 0.700 | 1.100 | 3.000 |
| 1:2 | o/o | 0.000 | 1.500 | 1.700 | 0.700 | 1.400 | 3.300 |
| 2:2 | n/n | 0.000 | 1.400 | 1.000 | 0.200 | 0.500 | 2.600 |
| 2:3 | n/n | 0.000 | 2.000 | 1.800 | 0.600 | 0.500 | 3.100 |
| 3:3 | n/n | 0.000 | 3.100 | 2.700 | 1.100 | 0.700 | 3.600 |
| 3:4 | n/n | 0.000 | 3.000 | 4.300 | 2.700 | 1.000 | 3.000 |
| 4:4 | n/n | 0.000 | 2.000 | 3.500 | 3.300 | 0.700 | 1.800 |
| 4:5 | n/n | 0.000 | 1.900 | 2.100 | 1.800 | 0.600 | 1.900 |
| 5:5 | n/n | 0.000 | 1.300 | 1.200 | 0.700 | 0.300 | 1.600 |
| 5:6 | o/o | 0.000 | 1.200 | 1.100 | 0.400 | 0.200 | 1.500 |

2 Situatie plot + PR-contouren

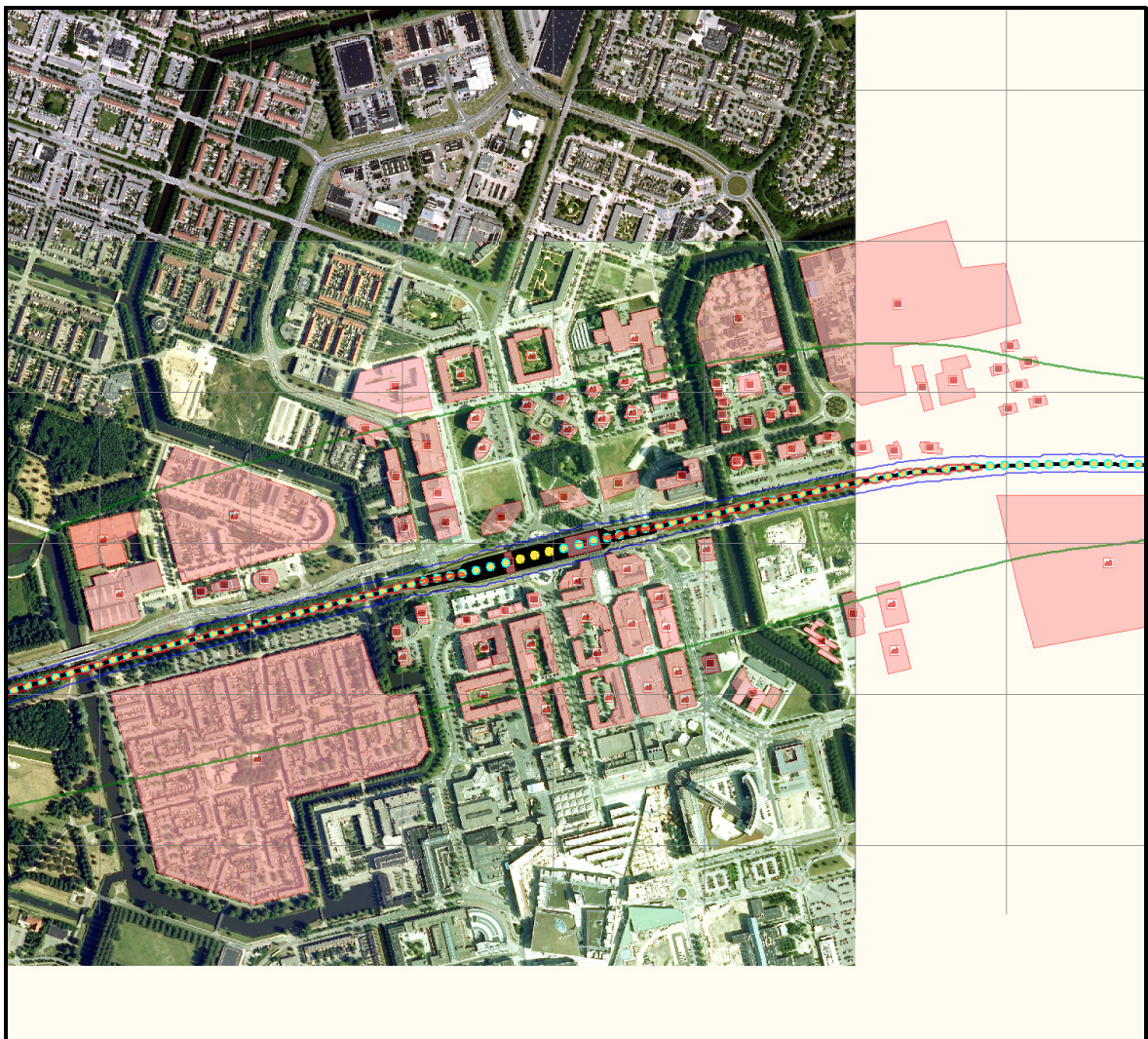

Figuur 1

3 Groepsrisico's

3.1 Groepsrisicocurve

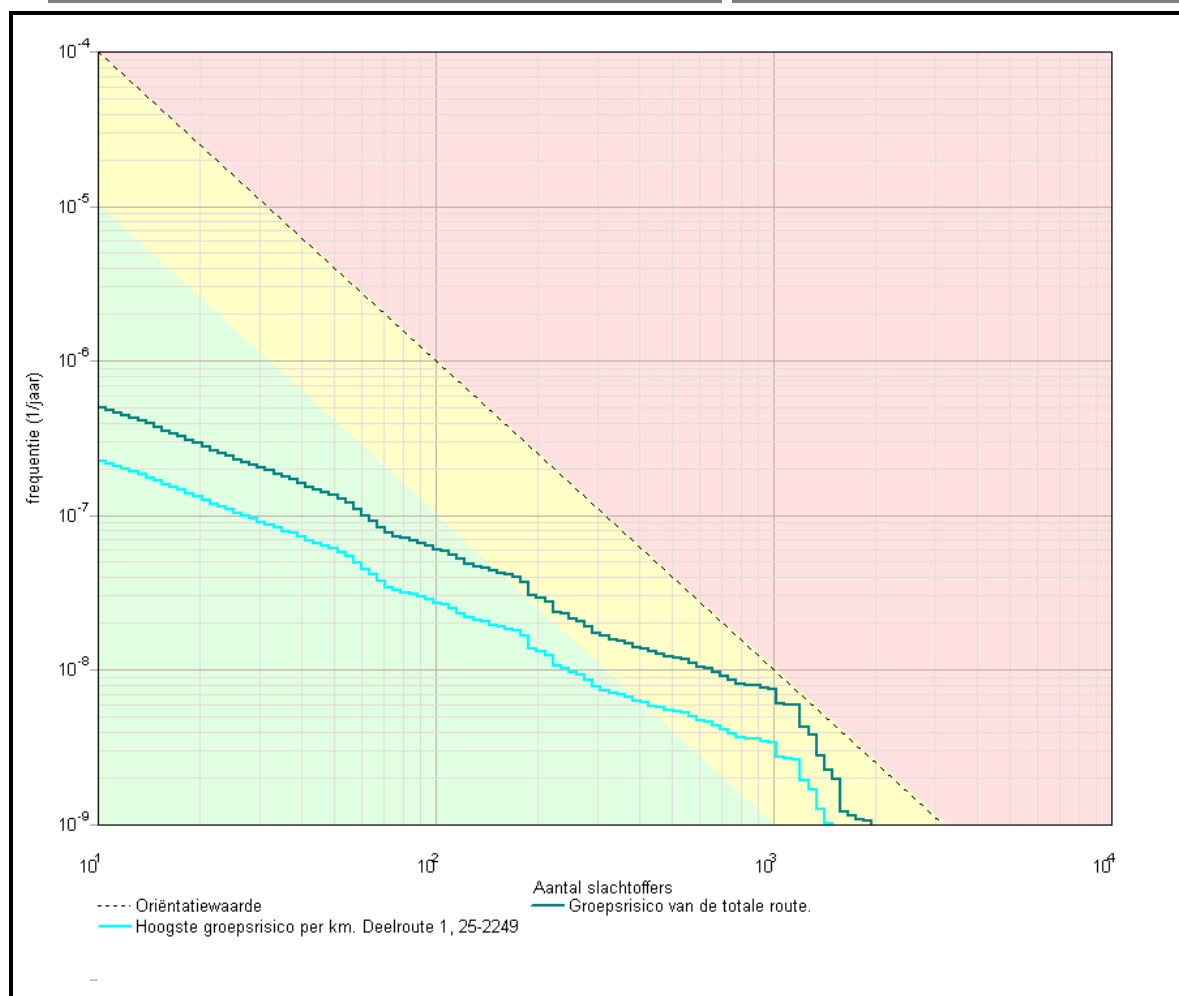

3.1.1 Kenmerken van het berekende groepsrisico

| Eigenschap | Waarde |
|------------------|---|
| Naam GR-curve | Groepsrisico van de totale route. |
| Normwaarde (N:F) | 0,00849 (1199 : 5,9E-009) |
| Max. N (N:F) | 1956 (1956 : 1,1E-009) |
| Max. F (N:F) | 5,0E-007 (11 : 5,0E-007) |
| Naam GR-curve | Hoogste groepsrisico per km. Deelroute 1, 25-2249 |
| Normwaarde (N:F) | 0,00382 (1199 : 2,7E-009) |
| Max. N (N:F) | 1490 (1490 : 1,0E-009) |
| Max. F (N:F) | 2,2E-007 (11 : 2,2E-007) |

4 Route en transportgegevens

4.1 Spoorroute: Spoor<1>

| Eigenschap | Waarde | | | | Unit |
|---|----------------|----------------------------|-----------------|------------------|------------------|
| Omschrijving | Nieuw | | | | |
| Type spoorwegtraject | Hoge snelheid | | | | |
| Breedte | 5,5 | | | | m |
| Frequentie (1/vtg.km) | 6,072E-008 | | | | |
| Beginpunt is eindpunt voorgaand traject | Niet waar | | | | |
| Coördinaten | | | | | |
| X (rdm) | Y (rdm) | | | | |
| m | m | | | | |
| 142389.46 | 487173.31 | | | | |
| 142562.23 | 487243.00 | | | | |
| 142793.07 | 487312.68 | | | | |
| 143070.36 | 487382.37 | | | | |
| Transport van voorgaand traject | Niet waar | | | | |
| Transport | | | | | |
| Stof | Aantal transp. | Transp. middel | Transp. overdag | Transp. werkweek | Aantal C3 wagons |
| | 1/jaar | | o/o | o/o | |
| A (brandbare gassen) | 1430 | SKW druk (bonte trein) | 33 | 71,4 | 0 |
| B2 (giftige gassen) | 910 | SKW druk (bont trein) | 33 | 71,4 | 0,84 |
| C3 (zeer brandbare vloeistoffen) | 5620 | SKW vloeistof | 33 | 71,4 | NVT |
| D3 (giftige vloeistoffen) | 1110 | SKW zeer giftige vloeistof | 33 | 71,4 | NVT |
| D4 (zeer giftige vloeistoffen) | 180 | SKW zeer giftige vloeistof | 33 | 71,4 | NVT |
| Wissels | | Ja | | | |
| Aantal overgangen | | 0 | | | 1/km |
| Lengte | | 713 | | | m |

4.2 Spoorroute: Spoor

| Eigenschap | Waarde | | | | Unit |
|---|----------------|----------------|-----------------|------------------|------------------|
| Omschrijving | Nieuw | | | | |
| Type spoorwegtraject | Hoge snelheid | | | | |
| Breedte | 5,5 | | | | m |
| Frequentie (1/vtg.km) | 6,072E-008 | | | | |
| Beginpunt is eindpunt voorgaand traject | Waar | | | | |
| Coördinaten | | | | | |
| X (rdm) | Y (rdm) | | | | |
| m | m | | | | |
| 143070.36 | 487382.37 | | | | |
| 143276.98 | 487434.65 | | | | |
| Transport van voorgaand traject | Waar | | | | |
| Transport | | | | | |
| Stof | Aantal transp. | Transp. middel | Transp. overdag | Transp. werkweek | Aantal C3 wagons |
| | 1/jaar | | o/o | o/o | |
| A (brandbare gassen) | 1430 | SKW druk | 33 | 71,4 | 0 |

| | | | | | |
|----------------------------------|------|---------------------------------|----|------|------|
| B2 (giftige gassen) | 910 | (bonte trein) SKW druk (bont | 33 | 71,4 | 0,84 |
| C3 (zeer brandbare vloeistoffen) | 5620 | SKW vloeistof | 33 | 71,4 | NVT |
| D3 (giftige vloeistoffen) | 1110 | SKW zeer giftige vloeistof | 33 | 71,4 | NVT |
| D4 (zeer giftige vloeistoffen) | 180 | SKW zeer giftige vloeistof | 33 | 71,4 | NVT |
| Wissels | | Ja | | | |
| Aantal overgangen | | 0 | | | 1/km |
| Lengte | | 213 | | | m |

4.3 Spoorroute: Spoor

| Eigenschap | Waarde | | | | Unit |
|---|----------------|----------------------------|-----------------|------------------|------------------|
| Omschrijving | Nieuw | | | | |
| Type spoorwegtraject | Hoge snelheid | | | | |
| Breedte | 20 | | | | m |
| Frequentie (1/vtg.km) | 6,072E-008 | | | | |
| Beginpunt is eindpunt voorgaand traject | Waar | | | | |
| Coördinaten | | | | | |
| X (rdm) | Y (rdm) | | | | |
| m | m | | | | |
| 143276.98 | 487434.65 | | | | |
| 143361.24 | 487451.68 | | | | |
| Transport van voorgaand traject | Waar | | | | |
| Transport | | | | | |
| Stof | Aantal transp. | Transp. middel | Transp. overdag | Transp. werkweek | Aantal C3 wagons |
| | 1/jaar | | o/o | o/o | |
| A (brandbare gassen) | 1430 | SKW druk (bonte trein) | 33 | 71,4 | 0 |
| B2 (giftige gassen) | 910 | SKW druk (bont | 33 | 71,4 | 0,84 |
| C3 (zeer brandbare vloeistoffen) | 5620 | SKW vloeistof | 33 | 71,4 | NVT |
| D3 (giftige vloeistoffen) | 1110 | SKW zeer giftige vloeistof | 33 | 71,4 | NVT |
| D4 (zeer giftige vloeistoffen) | 180 | SKW zeer giftige vloeistof | 33 | 71,4 | NVT |
| Wissels | | Ja | | | |
| Aantal overgangen | | 0 | | | 1/km |
| Lengte | | 86 | | | m |

4.4 Spoorroute: Spoor<2>

| Eigenschap | Waarde | | | | Unit |
|---|---------------|--|--|--|------|
| Omschrijving | Nieuw | | | | |
| Type spoorwegtraject | Hoge snelheid | | | | |
| Breedte | 35 | | | | m |
| Frequentie (1/vtg.km) | 6,072E-008 | | | | |
| Beginpunt is eindpunt voorgaand traject | Waar | | | | |
| Coördinaten | | | | | |
| X (rdm) | Y (rdm) | | | | |
| m | m | | | | |
| 143361.24 | 487451.68 | | | | |
| 143579.13 | 487506.80 | | | | |

| Transport van voorgaand traject | | Waar | | | |
|----------------------------------|----------------|----------------------------|-----------------|------------------|------------------|
| Stof | Aantal transp. | Transp. middel | Transp. overdag | Transp. werkweek | Aantal C3 wagons |
| | 1/jaar | | o/o | o/o | |
| A (brandbare gassen) | 1430 | SKW druk (bonte trein) | 33 | 71,4 | 0 |
| B2 (giftige gassen) | 910 | SKW druk (bont trein) | 33 | 71,4 | 0,84 |
| C3 (zeer brandbare vloeistoffen) | 5620 | SKW vloeistof | 33 | 71,4 | NVT |
| D3 (giftige vloeistoffen) | 1110 | SKW zeer aiftiae vloeistof | 33 | 71,4 | NVT |
| D4 (zeer giftige vloeistoffen) | 180 | SKW zeer aiftiae vloeistof | 33 | 71,4 | NVT |
| Wissels | | Ja | | | |
| Aantal overgangen | | 0 | | | 1/km |
| Lengte | | 225 | | | m |

4.5 Spoorroute: Spoor

| Eigenschap | Waarde | Unit | | | |
|---|----------------|----------------------------|-----------------|------------------|------------------|
| Omschrijving | Nieuw | | | | |
| Type spoorwegtraject | Hoge snelheid | | | | |
| Breedte | 20 | m | | | |
| Frequentie (1/vtg.km) | 6,072E-008 | | | | |
| Beginpunt is eindpunt voorgaand traject | Waar | | | | |
| Coördinaten | | | | | |
| X (rdm) | Y (rdm) | | | | |
| m | m | | | | |
| 143579.13 | 487506.80 | | | | |
| 143663.60 | 487525.43 | | | | |
| Transport van voorgaand traject | Waar | | | | |
| Transport | | | | | |
| Stof | Aantal transp. | Transp. middel | Transp. overdag | Transp. werkweek | Aantal C3 wagons |
| | 1/jaar | | o/o | o/o | |
| A (brandbare gassen) | 1430 | SKW druk (bonte trein) | 33 | 71,4 | 0 |
| B2 (giftige gassen) | 910 | SKW druk (bont trein) | 33 | 71,4 | 0,84 |
| C3 (zeer brandbare vloeistoffen) | 5620 | SKW vloeistof | 33 | 71,4 | NVT |
| D3 (giftige vloeistoffen) | 1110 | SKW zeer aiftiae vloeistof | 33 | 71,4 | NVT |
| D4 (zeer giftige vloeistoffen) | 180 | SKW zeer aiftiae vloeistof | 33 | 71,4 | NVT |
| Wissels | | Ja | | | |
| Aantal overgangen | | 0 | | | 1/km |
| Lengte | | 86 | | | m |

4.6 Spoorroute: Spoor

| Eigenschap | Waarde | | | | Unit |
|---|----------------|----------------------------|-----------------|------------------|------------------|
| Omschrijving | Nieuw | | | | |
| Type spoorwegtraject | Hoge snelheid | | | | |
| Breedte | 5,5 | | | | m |
| Frequentie (1/vtg.km) | 6,072E-008 | | | | |
| Beginpunt is eindpunt voorgaand traject | Waar | | | | |
| Coördinaten | | | | | |
| X (rdm) | Y (rdm) | | | | |
| m | m | | | | |
| 143663.60 | 487525.43 | | | | |
| 144003.07 | 487600.61 | | | | |
| 144091.89 | 487616.76 | | | | |
| 144210.98 | 487626.85 | | | | |
| Transport van voorgaand traject | Waar | | | | |
| Transport | | | | | |
| Stof | Aantal transp. | Transp. middel | Transp. overdag | Transp. werkweek | Aantal C3 wagons |
| | 1/jaar | | o/o | o/o | |
| A (brandbare gassen) | 1430 | SKW druk (bonte trein) | 33 | 71,4 | 0 |
| B2 (giftige gassen) | 910 | SKW druk (bont trein) | 33 | 71,4 | 0,84 |
| C3 (zeer brandbare vloeistoffen) | 5620 | SKW vloeistof | 33 | 71,4 | NVT |
| D3 (giftige vloeistoffen) | 1110 | SKW zeer giftige vloeistof | 33 | 71,4 | NVT |
| D4 (zeer giftige vloeistoffen) | 180 | SKW zeer giftige vloeistof | 33 | 71,4 | NVT |
| Wissels | | Ja | | | |
| Aantal overgangen | | 0 | | | 1/km |
| Lengte | | 557 | | | m |

4.7 Spoorroute: Spoor

| Eigenschap | Waarde | | | | Unit |
|---|----------------|----------------|-----------------|------------------|------------------|
| Omschrijving | Nieuw | | | | |
| Type spoorwegtraject | Hoge snelheid | | | | |
| Breedte | 5,5 | | | | m |
| Frequentie (1/vtg.km) | 2,772E-008 | | | | |
| Beginpunt is eindpunt voorgaand traject | Waar | | | | |
| Coördinaten | | | | | |
| X (rdm) | Y (rdm) | | | | |
| m | m | | | | |
| 144210.98 | 487626.85 | | | | |
| 144257.83 | 487628.34 | | | | |
| 144374.05 | 487631.93 | | | | |
| 144452.13 | 487629.58 | | | | |
| 144536.58 | 487629.58 | | | | |
| 144578.81 | 487626.76 | | | | |
| Transport van voorgaand traject | Waar | | | | |
| Transport | | | | | |
| Stof | Aantal transp. | Transp. middel | Transp. overdag | Transp. werkweek | Aantal C3 wagons |
| | 1/jaar | | o/o | o/o | |
| A (brandbare gassen) | 1430 | SKW druk | 33 | 71,4 | 0 |

| | | | | | |
|----------------------------------|------|------------------------------|----|------|------|
| B2 (giftige gassen) | 910 | (bonte trein) SKW druk (bont | 33 | 71,4 | 0,84 |
| C3 (zeer brandbare vloeistoffen) | 5620 | trein) SKW vloeistof | 33 | 71,4 | NVT |
| D3 (giftige vloeistoffen) | 1110 | SKW zeer giftige vloeistof | 33 | 71,4 | NVT |
| D4 (zeer giftige vloeistoffen) | 180 | SKW zeer giftige vloeistof | 33 | 71,4 | NVT |
| Wissels | | Nee | | | |
| Aantal overgangen | | 0 | | | 1/km |
| Lengte | | 368 | | | m |

5 Standaard bebouwing

5.1 Bevolking

| Eigenschap | Waarde | Eenheid |
|---------------------|---------------|----------------|
| Naam | Bevolking | |
| Omschrijving | Niet ingevuld | |
| Type bebouwing | Woonbebouwing | |
| Coördinaten | | |
| X (rdm) | Y (rdm) | |
| m | m | |
| 142976.97 | 487623.41 | |
| 143019.15 | 487608.15 | |
| 143098.12 | 487580.78 | |
| 143129.53 | 487564.18 | |
| 143138.51 | 487548.03 | |
| 143140.30 | 487533.67 | |
| 143134.92 | 487513.92 | |
| 143110.24 | 487491.94 | |
| 143085.56 | 487485.65 | |
| 143071.65 | 487484.31 | |
| 142983.25 | 487462.32 | |
| 142885.43 | 487434.50 | |
| 142842.35 | 487590.21 | |
| 142854.02 | 487621.17 | |
| 142873.76 | 487660.21 | |
| Aantal mensen | | 1/ha |
| Dag | 60 | |
| Nacht | 120 | |
| Fractie buitenshuis | | -- |
| Dag | 0,07 | |
| Nacht | 0,01 | |
| Oppervlak | 41002,2 | m ² |

5.2 Bevolking<1>

| Eigenschap | Waarde | Eenheid |
|----------------|---------------|---------|
| Naam | Bevolking<1> | |
| Omschrijving | Niet ingevuld | |
| Type bebouwing | Woonbebouwing | |
| Coördinaten | | |
| X (rdm) | Y (rdm) | |
| m | m | |
| 142843.70 | 487470.40 | |
| 142855,81 | 487431,36 | |

| | | |
|---------------------|-----------|----------------|
| 142806.90 | 487417.00 | |
| 142815.88 | 487375.27 | |
| 142739.15 | 487354.18 | |
| 142724.34 | 487423.73 | |
| 142742.74 | 487430.01 | |
| 142738.25 | 487443.03 | |
| Aantal mensen | | 1/ha |
| Dag | 86 | |
| Nacht | 36 | |
| Fractie buitenshuis | | -- |
| Dag | 0,07 | |
| Nacht | 0,01 | |
| Oppervlak | 8580,08 | m ² |

5.3 Bevolking<2>

| Eigenschap | Waarde | Eenheid |
|---------------------|---------------|----------------|
| Naam | Bevolking<2> | |
| Omschrijving | Niet ingevuld | |
| Type bebouwing | Woonbebouwing | |
| Coördinaten | | |
| X (rdm) | Y (rdm) | |
| m | m | |
| 143180.69 | 487347.90 | |
| 143213.44 | 487255.46 | |
| 143227.80 | 487247.38 | |
| 143270.88 | 487250.97 | |
| 143295.11 | 487158.09 | |
| 143274.92 | 487132.96 | |
| 143057.29 | 487078.22 | |
| 143098.12 | 486923.86 | |
| 143004.79 | 486903.22 | |
| 142846.39 | 486956.17 | |
| 142828.89 | 487032.45 | |
| 142798.83 | 487137.90 | |
| 142768.76 | 487252.77 | |
| Aantal mensen | | 1/ha |
| Dag | 60 | |
| Nacht | 120 | |
| Fractie buitenshuis | | -- |
| Dag | 0,07 | |
| Nacht | 0,01 | |
| Oppervlak | 137894 | m ² |

5.4 Bevolking<3>

| Eigenschap | Waarde | Eenheid |
|----------------|---------------|---------|
| Naam | Bevolking<3> | |
| Omschrijving | Niet ingevuld | |
| Type bebouwing | Woonbebouwing | |
| Coördinaten | | |
| X (rdm) | Y (rdm) | |
| m | m | |
| 143386.69 | 487716.50 | |
| 143380.02 | 487699.54 | |
| 143371.28 | 487690.81 | |
| 143360,49 | 487688,75 | |

| | | |
|---------------------|-----------|----------------|
| 143356.89 | 487699.03 | |
| 143361.52 | 487710.33 | |
| 143373.85 | 487725.74 | |
| Aantal mensen | | 1/ha |
| Dag | 990,2 | |
| Nacht | 1965 | |
| Fractie buitenshuis | | -- |
| Dag | 0,07 | |
| Nacht | 0,01 | |
| Oppervlak | 636,213 | m ² |

5.5 Bevolking<4>

| Eigenschap | Waarde | Eenheid |
|---------------------|---------------|----------------|
| Naam | Bevolking<4> | |
| Omschrijving | Niet ingevuld | |
| Type bebouwing | Woonbebouwing | |
| Coördinaten | | |
| X (rdm) | Y (rdm) | |
| m | m | |
| 143399.02 | 487667.55 | |
| 143392.34 | 487650.60 | |
| 143383.60 | 487641.86 | |
| 143372.81 | 487639.81 | |
| 143369.22 | 487650.08 | |
| 143373.84 | 487661.39 | |
| 143386.17 | 487676.80 | |
| Aantal mensen | | 1/ha |
| Dag | 990,2 | |
| Nacht | 1965 | |
| Fractie buitenshuis | | -- |
| Dag | 0,07 | |
| Nacht | 0,01 | |
| Oppervlak | 636,213 | m ² |

5.6 Bevolking<5>

| Eigenschap | Waarde | Eenheid |
|----------------|---------------|---------|
| Naam | Bevolking<5> | |
| Omschrijving | Niet ingevuld | |
| Type bebouwing | Woonbebouwing | |
| Coördinaten | | |
| X (rdm) | Y (rdm) | |
| m | m | |
| 143473.06 | 487729.69 | |
| 143467.19 | 487723.52 | |
| 143461.71 | 487712.90 | |
| 143445.27 | 487724.20 | |
| 143450.82 | 487732.17 | |
| 143448.04 | 487734.95 | |
| 143452.06 | 487742.36 | |
| Aantal mensen | | 1/ha |
| Dag | 627,7 | |
| Nacht | 1334 | |

| | | |
|---------------------|---------|----------------|
| Fractie buitenshuis | | -- |
| Dag | 0,07 | |
| Nacht | 0,01 | |
| Oppervlak | 414,198 | m ² |

5.7 Bevolking<6>

| Eigenschap | Waarde | Eenheid |
|---------------------|---------------|----------------|
| Naam | Bevolking<6> | |
| Omschrijving | Niet ingevuld | |
| Type bebouwing | Woonbebouwing | |
| Coördinaten | | |
| X (rdm) | Y (rdm) | |
| m | m | |
| 143526.87 | 487742.75 | |
| 143521.00 | 487736.57 | |
| 143515.52 | 487725.96 | |
| 143499.08 | 487737.26 | |
| 143504.63 | 487745.22 | |
| 143501.85 | 487748.00 | |
| 143505.87 | 487755.42 | |
| Aantal mensen | | 1/ha |
| Dag | 627,7 | |
| Nacht | 1334 | |
| Fractie buitenshuis | | -- |
| Dag | 0,07 | |
| Nacht | 0,01 | |
| Oppervlak | 414,198 | m ² |

5.8 Bevolking<7>

| Eigenschap | Waarde | Eenheid |
|---------------------|---------------|----------------|
| Naam | Bevolking<7> | |
| Omschrijving | Niet ingevuld | |
| Type bebouwing | Woonbebouwing | |
| Coördinaten | | |
| X (rdm) | Y (rdm) | |
| m | m | |
| 143486.71 | 487676.64 | |
| 143480.84 | 487670.47 | |
| 143475.36 | 487659.85 | |
| 143458.92 | 487671.15 | |
| 143464.47 | 487679.11 | |
| 143461.69 | 487681.89 | |
| 143465.71 | 487689.31 | |
| Aantal mensen | | 1/ha |
| Dag | 627,7 | |
| Nacht | 1334 | |
| Fractie buitenshuis | | -- |
| Dag | 0,07 | |
| Nacht | 0,01 | |
| Oppervlak | 414,198 | m ² |

5.9 Bevolking<8>

| Eigenschap | Waarde | Eenheid |
|---------------------|---------------|----------------|
| Naam | Bevolking<8> | |
| Omschrijving | Niet ingevuld | |
| Type bebouwing | Woonbebouwing | |
| Coördinaten | | |
| X (rdm) | Y (rdm) | |
| m | m | |
| 143539.54 | 487689.31 | |
| 143533.67 | 487683.13 | |
| 143528.18 | 487672.51 | |
| 143511.74 | 487683.82 | |
| 143517.30 | 487691.78 | |
| 143514.52 | 487694.56 | |
| 143518.53 | 487701.97 | |
| Aantal mensen | | 1/ha |
| Dag | 627,7 | |
| Nacht | 1334 | |
| Fractie buitenshuis | | -- |
| Dag | 0,07 | |
| Nacht | 0,01 | |
| Oppervlak | 414,198 | m ² |

5.10 Bevolking<11>

| Eigenschap | Waarde | Eenheid |
|---------------------|---------------|----------------|
| Naam | Bevolking<11> | |
| Omschrijving | Niet ingevuld | |
| Type bebouwing | Woonbebouwing | |
| Coördinaten | | |
| X (rdm) | Y (rdm) | |
| m | m | |
| 143582.11 | 487757.80 | |
| 143577.24 | 487750.65 | |
| 143568.44 | 487740.21 | |
| 143551.80 | 487748.69 | |
| 143556.20 | 487762.72 | |
| 143559.56 | 487769.85 | |
| Aantal mensen | | 1/ha |
| Dag | 516,4 | |
| Nacht | 997 | |
| Fractie buitenshuis | | -- |
| Dag | 0,07 | |
| Nacht | 0,01 | |
| Oppervlak | 503,497 | m ² |

5.11 Bevolking<15>

| Eigenschap | Waarde | Eenheid |
|---------------------|---------------|----------------|
| Naam | Bevolking<15> | |
| Omschrijving | Niet ingevuld | |
| Type bebouwing | Woonbebouwing | |
| Coördinaten | | |
| X (rdm) | Y (rdm) | |
| m | m | |
| 143672.60 | 487889.53 | |
| 143677.37 | 487873.93 | |
| 143657.87 | 487867.43 | |
| 143667.40 | 487825.40 | |
| 143681.70 | 487824.96 | |
| 143689.50 | 487800.70 | |
| 143682.57 | 487797.23 | |
| 143684.30 | 487772.53 | |
| 143661.77 | 487764.73 | |
| 143650.94 | 487803.30 | |
| 143647.04 | 487831.03 | |
| 143622.77 | 487824.10 | |
| 143622.34 | 487819.76 | |
| 143599.80 | 487816.73 | |
| 143593.30 | 487833.63 | |
| 143572.07 | 487830.16 | |
| 143565.57 | 487850.96 | |
| 143586.80 | 487853.56 | |
| 143579.44 | 487881.73 | |
| 143598.07 | 487886.49 | |
| 143604.14 | 487878.69 | |
| 143613.67 | 487859.63 | |
| 143626.67 | 487860.93 | |
| 143626.67 | 487868.29 | |
| 143631.00 | 487869.16 | |
| 143628.40 | 487879.13 | |
| Aantal mensen | | 1/ha |
| Dag | 1701 | |
| Nacht | 0 | |
| Fractie buitenshuis | | -- |
| Dag | 0,07 | |
| Nacht | 0,01 | |
| Oppervlak | 6468,69 | m ² |

5.12 Bevolking<17>

| Eigenschap | Waarde | Eenheid |
|----------------|---------------|---------|
| Naam | Bevolking<17> | |
| Omschrijving | Niet ingevuld | |
| Type bebouwing | Woonbebouwing | |
| Coördinaten | | |
| X (rdm) | Y (rdm) | |
| m | m | |
| 144071.88 | 487436.01 | |
| 144088.16 | 487369.75 | |
| 144050.04 | 487360.87 | |
| 144034.86 | 487428.24 | |
| Aantal mensen | | 1/ha |
| Dag | 92 | |
| Nacht | 182 | |

| | | |
|---------------------|---------|----------------|
| Fractie buitenshuis | | -- |
| Dag | 0,07 | |
| Nacht | 0,01 | |
| Oppervlak | 2641,07 | m ² |

5.13 Bevolking<18>

| Eigenschap | Waarde | Eenheid |
|---------------------|---------------|----------------|
| Naam | Bevolking<18> | |
| Omschrijving | Niet ingevuld | |
| Type bebouwing | Woonbebouwing | |
| Coördinaten | | |
| X (rdm) | Y (rdm) | |
| m | m | |
| 144076.59 | 487358.76 | |
| 144092.88 | 487292.50 | |
| 144054.75 | 487283.62 | |
| 144039.57 | 487350.98 | |
| Aantal mensen | | 1/ha |
| Dag | 92 | |
| Nacht | 182 | |
| Fractie buitenshuis | | -- |
| Dag | 0,07 | |
| Nacht | 0,01 | |
| Oppervlak | 2641,07 | m ² |

5.14 Bevolking<20>

| Eigenschap | Waarde | Eenheid |
|---------------------|---------------|----------------|
| Naam | Bevolking<20> | |
| Omschrijving | Niet ingevuld | |
| Type bebouwing | Woonbebouwing | |
| Coördinaten | | |
| X (rdm) | Y (rdm) | |
| m | m | |
| 144562.23 | 487578.92 | |
| 144615.75 | 487387.05 | |
| 144295.96 | 487327.01 | |
| 144269.85 | 487418.38 | |
| 144233.31 | 487578.92 | |
| Aantal mensen | | 1/ha |
| Dag | 60 | |
| Nacht | 120 | |
| Fractie buitenshuis | | -- |
| Dag | 0,07 | |
| Nacht | 0,01 | |
| Oppervlak | 74144 | m ² |

5.15 Bevolking<21>

| Eigenschap | Waarde | Eenheid |
|---------------------|---------------|----------------|
| Naam | Bevolking<21> | |
| Omschrijving | Niet ingevuld | |
| Type bebouwing | Woonbebouwing | |
| Coördinaten | | |
| X (rdm) | Y (rdm) | |
| m | m | |
| 143601.28 | 487483.61 | |
| 143607.71 | 487475.04 | |
| 143635.15 | 487482.32 | |
| 143649.72 | 487470.75 | |
| 143656.15 | 487439.02 | |
| 143608.14 | 487426.59 | |
| 143601.71 | 487452.74 | |
| 143592.71 | 487459.60 | |
| 143587.13 | 487480.18 | |
| Aantal mensen | | 1/ha |
| Dag | 766 | |
| Nacht | 311 | |
| Fractie buitenshuis | | -- |
| Dag | 0,07 | |
| Nacht | 0,01 | |
| Oppervlak | 2570,3 | m ² |

5.16 Bevolking<22>

| Eigenschap | Waarde | Eenheid |
|---------------------|---------------|---------|
| Naam | Bevolking<22> | |
| Omschrijving | Niet ingevuld | |
| Type bebouwing | Woonbebouwing | |
| Coördinaten | | |
| X (rdm) | Y (rdm) | |
| m | m | |
| 143558.84 | 487474.18 | |
| 143565.70 | 487455.32 | |
| 143562.27 | 487448.03 | |
| 143559.27 | 487445.45 | |
| 143565.70 | 487416.73 | |
| 143517.68 | 487403.87 | |
| 143512.74 | 487417.35 | |
| 143552.07 | 487424.56 | |
| 143547.02 | 487442.96 | |
| 143525.37 | 487437.91 | |
| 143525.73 | 487427.09 | |
| 143511.30 | 487424.20 | |
| 143509.97 | 487433.88 | |
| 143518.11 | 487447.17 | |
| 143523.68 | 487453.60 | |
| 143544.26 | 487458.32 | |
| 143545.12 | 487460.03 | |
| 143544.69 | 487469.46 | |
| Aantal mensen | | 1/ha |
| Dag | 693 | |
| Nacht | 305 | |
| Fractie buitenshuis | | -- |
| Dag | 0,07 | |

| | | |
|-----------|---------|----------------|
| Nacht | 0,01 | |
| Oppervlak | 1962,05 | m ² |

5.17 Bevolking<23>

| Eigenschap | Waarde | Eenheid |
|---------------------|---------------|----------------|
| Naam | Bevolking<23> | |
| Omschrijving | Niet ingevuld | |
| Type bebouwing | Woonbebouwing | |
| Coördinaten | | |
| X (rdm) | Y (rdm) | |
| m | m | |
| 143689.59 | 487430.02 | |
| 143696.45 | 487398.73 | |
| 143664.73 | 487389.30 | |
| 143654.01 | 487422.31 | |
| Aantal mensen | | 1/ha |
| Dag | 766 | |
| Nacht | 311 | |
| Fractie buitenshuis | | -- |
| Dag | 0,07 | |
| Nacht | 0,01 | |
| Oppervlak | 1157,37 | m ² |

5.18 Bevolking<24>

| Eigenschap | Waarde | Eenheid |
|---------------------|---------------|----------------|
| Naam | Bevolking<24> | |
| Omschrijving | Niet ingevuld | |
| Type bebouwing | Woonbebouwing | |
| Coördinaten | | |
| X (rdm) | Y (rdm) | |
| m | m | |
| 143639.43 | 487420.16 | |
| 143665.16 | 487334.42 | |
| 143646.72 | 487328.42 | |
| 143648.01 | 487319.42 | |
| 143627.00 | 487312.56 | |
| 143617.57 | 487316.85 | |
| 143597.85 | 487392.72 | |
| 143606.85 | 487410.73 | |
| 143611.14 | 487413.73 | |
| Aantal mensen | | 1/ha |
| Dag | 766 | |
| Nacht | 311 | |
| Fractie buitenshuis | | -- |
| Dag | 0,07 | |
| Nacht | 0,01 | |
| Oppervlak | 4590,63 | m ² |

5.19 Bevolking<25>

| Eigenschap | Waarde | Eenheid |
|---------------------|---------------|----------------|
| Naam | Bevolking<25> | |
| Omschrijving | Niet ingevuld | |
| Type bebouwing | Woonbebouwing | |
| Coördinaten | | |
| X (rdm) | Y (rdm) | |
| m | m | |
| 143697.31 | 487395.30 | |
| 143710.60 | 487335.28 | |
| 143681.45 | 487324.99 | |
| 143666.44 | 487388.44 | |
| Aantal mensen | | 1/ha |
| Dag | 56 | |
| Nacht | 80 | |
| Fractie buitenshuis | | -- |
| Dag | 0,07 | |
| Nacht | 0,01 | |
| Oppervlak | 1973,83 | m ² |

5.20 Bevolking<26>

| Eigenschap | Waarde | Eenheid |
|---------------------|---------------|----------------|
| Naam | Bevolking<26> | |
| Omschrijving | Niet ingevuld | |
| Type bebouwing | Woonbebouwing | |
| Coördinaten | | |
| X (rdm) | Y (rdm) | |
| m | m | |
| 143572.13 | 487402.59 | |
| 143587.99 | 487394.01 | |
| 143597.85 | 487358.86 | |
| 143584.99 | 487355.86 | |
| 143580.70 | 487357.14 | |
| 143578.99 | 487364.43 | |
| 143572.98 | 487364.00 | |
| 143566.98 | 487365.29 | |
| 143561.16 | 487369.95 | |
| 143545.98 | 487368.72 | |
| 143550.26 | 487353.71 | |
| 143529.26 | 487344.28 | |
| 143514.68 | 487390.15 | |
| Aantal mensen | | 1/ha |
| Dag | 766 | |
| Nacht | 311 | |
| Fractie buitenshuis | | -- |
| Dag | 0,07 | |
| Nacht | 0,01 | |
| Oppervlak | 2798,28 | m ² |

5.21 Bevolking<27>

| Eigenschap | Waarde | Eenheid |
|---------------------|---------------|----------------|
| Naam | Bevolking<27> | |
| Omschrijving | Niet ingevuld | |
| Type bebouwing | Woonbebouwing | |
| Coördinaten | | |
| X (rdm) | Y (rdm) | |
| m | m | |
| 143543.83 | 487341.28 | |
| 143553.26 | 487308.27 | |
| 143567.84 | 487315.56 | |
| 143575.56 | 487321.99 | |
| 143580.70 | 487325.42 | |
| 143575.99 | 487343.85 | |
| 143585.42 | 487352.00 | |
| 143596.99 | 487355.43 | |
| 143609.42 | 487307.41 | |
| 143544.69 | 487287.26 | |
| 143531.83 | 487337.42 | |
| Aantal mensen | | 1/ha |
| Dag | 766 | |
| Nacht | 311 | |
| Fractie buitenshuis | | -- |
| Dag | 0,07 | |
| Nacht | 0,01 | |
| Oppervlak | 2461,04 | m ² |

5.22 Bevolking<28>

| Eigenschap | Waarde | Eenheid |
|----------------|---------------|---------|
| Naam | Bevolking<28> | |
| Omschrijving | Niet ingevuld | |
| Type bebouwing | Woonbebouwing | |
| Coördinaten | | |
| X (rdm) | Y (rdm) | |
| m | m | |
| 143606.85 | 487297.98 | |
| 143633.00 | 487213.53 | |
| 143629.57 | 487205.81 | |
| 143566.55 | 487191.24 | |
| 143556.69 | 487231.96 | |
| 143570.41 | 487235.39 | |
| 143576.41 | 487202.38 | |
| 143591.42 | 487204.53 | |
| 143600.42 | 487222.53 | |
| 143605.14 | 487238.82 | |
| 143600.85 | 487259.40 | |
| 143597.85 | 487270.97 | |
| 143587.56 | 487268.83 | |
| 143584.99 | 487279.98 | |
| 143573.84 | 487280.41 | |
| 143560.98 | 487276.98 | |
| 143567.84 | 487243.11 | |
| 143554.98 | 487241.82 | |
| 143547.26 | 487283.84 | |
| Aantal mensen | | 1/ha |
| Dag | 766 | |
| Nacht | 311 | |

| | | |
|---------------------|---------|----------------|
| Fractie buitenshuis | | -- |
| Dag | 0,07 | |
| Nacht | 0,01 | |
| Oppervlak | 3872,59 | m ² |

5.23 Bevolking<29>

| Eigenschap | Waarde | Eenheid |
|---------------------|---------------|----------------|
| Naam | Bevolking<29> | |
| Omschrijving | Niet ingevuld | |
| Type bebouwing | Woonbebouwing | |
| Coördinaten | | |
| X (rdm) | Y (rdm) | |
| m | m | |
| 143670.30 | 487311.70 | |
| 143693.45 | 487220.82 | |
| 143645.86 | 487211.39 | |
| 143621.86 | 487294.98 | |
| 143625.71 | 487300.55 | |
| 143668.58 | 487310.84 | |
| Aantal mensen | | 1/ha |
| Dag | 766 | |
| Nacht | 311 | |
| Fractie buitenshuis | | -- |
| Dag | 0,07 | |
| Nacht | 0,01 | |
| Oppervlak | 4590,26 | m ² |

5.24 Bevolking<30>

| Eigenschap | Waarde | Eenheid |
|---------------------|---------------|----------------|
| Naam | Bevolking<30> | |
| Omschrijving | Niet ingevuld | |
| Type bebouwing | Woonbebouwing | |
| Coördinaten | | |
| X (rdm) | Y (rdm) | |
| m | m | |
| 143714.88 | 487322.42 | |
| 143731.60 | 487260.26 | |
| 143698.59 | 487251.25 | |
| 143684.02 | 487315.56 | |
| Aantal mensen | | 1/ha |
| Dag | 56 | |
| Nacht | 80 | |
| Fractie buitenshuis | | -- |
| Dag | 0,07 | |
| Nacht | 0,01 | |
| Oppervlak | 2143,65 | m ² |

5.25 Bevolking<31>

| Eigenschap | Waarde | Eenheid |
|---------------------|---------------|----------------|
| Naam | Bevolking<31> | |
| Omschrijving | Niet ingevuld | |
| Type bebouwing | Woonbebouwing | |
| Coördinaten | | |
| X (rdm) | Y (rdm) | |
| m | m | |
| 143731.17 | 487258.54 | |
| 143737.61 | 487231.53 | |
| 143705.45 | 487223.39 | |
| 143699.88 | 487249.54 | |
| Aantal mensen | | 1/ha |
| Dag | 766 | |
| Nacht | 311 | |
| Fractie buitenshuis | | -- |
| Dag | 0,07 | |
| Nacht | 0,01 | |
| Oppervlak | 894,656 | m ² |

5.26 Bevolking<32>

| Eigenschap | Waarde | Eenheid |
|---------------------|---------------|----------------|
| Naam | Bevolking<32> | |
| Omschrijving | Niet ingevuld | |
| Type bebouwing | Woonbebouwing | |
| Coördinaten | | |
| X (rdm) | Y (rdm) | |
| m | m | |
| 143426.37 | 487304.41 | |
| 143401.93 | 487298.84 | |
| 143397.65 | 487314.27 | |
| 143407.51 | 487316.42 | |
| 143402.79 | 487343.85 | |
| 143368.07 | 487334.85 | |
| 143375.35 | 487304.84 | |
| 143397.22 | 487311.70 | |
| 143400.65 | 487297.98 | |
| 143376.21 | 487290.27 | |
| 143360.35 | 487286.84 | |
| 143345.35 | 487347.71 | |
| 143416.08 | 487365.72 | |
| Aantal mensen | | 1/ha |
| Dag | 766 | |
| Nacht | 311 | |
| Fractie buitenshuis | | -- |
| Dag | 0,07 | |
| Nacht | 0,01 | |
| Oppervlak | 3355,42 | m ² |

5.27 Bevolking<33>

| Eigenschap | Waarde | Eenheid |
|---------------------|---------------|----------------|
| Naam | Bevolking<33> | |
| Omschrijving | Niet ingevuld | |
| Type bebouwing | Woonbebouwing | |
| Coördinaten | | |
| X (rdm) | Y (rdm) | |
| m | m | |
| 143484.24 | 487383.72 | |
| 143508.25 | 487287.69 | |
| 143498.39 | 487285.98 | |
| 143491.96 | 487304.41 | |
| 143477.38 | 487359.29 | |
| 143447.38 | 487351.14 | |
| 143456.38 | 487316.85 | |
| 143467.52 | 487318.13 | |
| 143472.24 | 487291.98 | |
| 143460.24 | 487291.12 | |
| 143464.10 | 487274.83 | |
| 143450.38 | 487272.69 | |
| 143426.37 | 487367.43 | |
| Aantal mensen | | 1/ha |
| Dag | 766 | |
| Nacht | 311 | |
| Fractie buitenshuis | | -- |
| Dag | 0,07 | |
| Nacht | 0,01 | |
| Oppervlak | 3709,66 | m ² |

5.28 Bevolking<34>

| Eigenschap | Waarde | Eenheid |
|---------------------|---------------|---------|
| Naam | Bevolking<34> | |
| Omschrijving | Niet ingevuld | |
| Type bebouwing | Woonbebouwing | |
| Coördinaten | | |
| X (rdm) | Y (rdm) | |
| m | m | |
| 143502.68 | 487270.55 | |
| 143511.25 | 487271.83 | |
| 143534.40 | 487181.38 | |
| 143521.54 | 487181.80 | |
| 143500.53 | 487259.40 | |
| 143481.67 | 487251.25 | |
| 143495.39 | 487193.38 | |
| 143497.53 | 487174.52 | |
| 143476.10 | 487169.37 | |
| 143450.81 | 487270.12 | |
| 143462.81 | 487272.26 | |
| 143467.10 | 487258.11 | |
| Aantal mensen | | 1/ha |
| Dag | 766 | |
| Nacht | 311 | |
| Fractie buitenshuis | | -- |
| Dag | 0,07 | |
| Nacht | 0,01 | |

| | | |
|-----------|---------|----------------|
| Oppervlak | 3783,27 | m ² |
|-----------|---------|----------------|

5.29 Bevolking<35>

| Eigenschap | Waarde | Eenheid |
|---------------------|---------------|----------------|
| Naam | Bevolking<35> | |
| Omschrijving | Niet ingevuld | |
| Type bebouwing | Woonbebouwing | |
| Coördinaten | | |
| X (rdm) | Y (rdm) | |
| m | m | |
| 143431.94 | 487291.12 | |
| 143434.51 | 487276.98 | |
| 143418.22 | 487270.97 | |
| 143354.78 | 487255.97 | |
| 143364.21 | 487223.82 | |
| 143440.52 | 487243.11 | |
| 143447.38 | 487228.96 | |
| 143354.78 | 487205.81 | |
| 143338.06 | 487268.83 | |
| Aantal mensen | | 1/ha |
| Dag | 766 | |
| Nacht | 311 | |
| Fractie buitenshuis | | -- |
| Dag | 0,07 | |
| Nacht | 0,01 | |
| Oppervlak | 3435,55 | m ² |

5.30 Bevolking<10>

| Eigenschap | Waarde | Eenheid |
|---------------------|---------------|----------------|
| Naam | Bevolking<10> | |
| Omschrijving | Niet ingevuld | |
| Type bebouwing | Woonbebouwing | |
| Coördinaten | | |
| X (rdm) | Y (rdm) | |
| m | m | |
| 143496.56 | 487854.43 | |
| 143511.82 | 487778.56 | |
| 143441.18 | 487763.30 | |
| 143421.99 | 487837.43 | |
| 143435.51 | 487839.17 | |
| 143434.64 | 487846.58 | |
| 143479.99 | 487857.49 | |
| 143483.04 | 487847.02 | |
| 143439.00 | 487833.94 | |
| 143452.52 | 487777.25 | |
| 143497.43 | 487787.72 | |
| 143498.30 | 487793.82 | |
| 143485.66 | 487852.69 | |
| Aantal mensen | | 1/ha |
| Dag | 686 | |
| Nacht | 978 | |
| Fractie buitenshuis | | -- |
| Dag | 0,07 | |
| Nacht | 0,01 | |
| Oppervlak | 3085,99 | m ² |

5.31 Bevolking<12>

| Eigenschap | Waarde | Eenheid |
|---------------------|---------------|----------------|
| Naam | Bevolking<12> | |
| Omschrijving | Niet ingevuld | |
| Type bebouwing | Woonbebouwing | |
| Coördinaten | | |
| X (rdm) | Y (rdm) | |
| m | m | |
| 143635.09 | 487770.89 | |
| 143630.22 | 487763.74 | |
| 143621.42 | 487753.30 | |
| 143604.78 | 487761.78 | |
| 143609.18 | 487775.81 | |
| 143612.53 | 487782.94 | |
| Aantal mensen | | 1/ha |
| Dag | 516,4 | |
| Nacht | 997 | |
| Fractie buitenshuis | | -- |
| Dag | 0,07 | |
| Nacht | 0,01 | |
| Oppervlak | 503,497 | m ² |

5.32 Bevolking<13>

| Eigenschap | Waarde | Eenheid |
|---------------------|---------------|----------------|
| Naam | Bevolking<13> | |
| Omschrijving | Niet ingevuld | |
| Type bebouwing | Woonbebouwing | |
| Coördinaten | | |
| X (rdm) | Y (rdm) | |
| m | m | |
| 143597.25 | 487708.59 | |
| 143592.38 | 487701.44 | |
| 143583.58 | 487691.00 | |
| 143566.94 | 487699.48 | |
| 143571.34 | 487713.51 | |
| 143574.70 | 487720.64 | |
| Aantal mensen | | 1/ha |
| Dag | 516,4 | |
| Nacht | 997 | |
| Fractie buitenshuis | | -- |
| Dag | 0,07 | |
| Nacht | 0,01 | |
| Oppervlak | 503,497 | m ² |

5.33 Bevolking<14>

| Eigenschap | Waarde | Eenheid |
|---------------------|---------------|----------------|
| Naam | Bevolking<14> | |
| Omschrijving | Niet ingevuld | |
| Type bebouwing | Woonbebouwing | |
| Coördinaten | | |
| X (rdm) | Y (rdm) | |
| m | m | |
| 143647.81 | 487718.05 | |
| 143642.95 | 487710.90 | |
| 143634.14 | 487700.46 | |
| 143617.50 | 487708.94 | |
| 143621.91 | 487722.97 | |
| 143625.26 | 487730.10 | |
| Aantal mensen | | 1/ha |
| Dag | 516,4 | |
| Nacht | 997 | |
| Fractie buitenshuis | | -- |
| Dag | 0,07 | |
| Nacht | 0,01 | |
| Oppervlak | 503,497 | m ² |

5.34 Bevolking<9>

| Eigenschap | Waarde | Eenheid |
|---------------------|---------------|----------------|
| Naam | Bevolking<9> | |
| Omschrijving | Niet ingevuld | |
| Type bebouwing | Woonbebouwing | |
| Coördinaten | | |
| X (rdm) | Y (rdm) | |
| m | m | |
| 143378.40 | 487823.49 | |
| 143393.66 | 487747.61 | |
| 143323.02 | 487732.35 | |
| 143303.83 | 487806.48 | |
| 143317.35 | 487808.23 | |
| 143316.48 | 487815.64 | |
| 143361.83 | 487826.54 | |
| 143364.88 | 487816.08 | |
| 143320.84 | 487802.99 | |
| 143334.36 | 487746.31 | |
| 143379.27 | 487756.77 | |
| 143380.14 | 487762.88 | |
| 143367.50 | 487821.74 | |
| Aantal mensen | | 1/ha |
| Dag | 686 | |
| Nacht | 978 | |
| Fractie buitenshuis | | -- |
| Dag | 0,07 | |
| Nacht | 0,01 | |
| Oppervlak | 3085,99 | m ² |

5.35 Bedrijven dagdienst<49>

| Eigenschap | Waarde | Eenheid |
|---------------------|-------------------------|----------------|
| Naam | Bedrijven dagdienst<49> | |
| Omschrijving | Niet ingevuld | |
| Type bebouwing | Woonbebouwing | |
| Coördinaten | | |
| X (rdm) | Y (rdm) | |
| m | m | |
| 143257.71 | 487324.99 | |
| 143262.23 | 487299.79 | |
| 143248.34 | 487296.88 | |
| 143241.55 | 487321.43 | |
| Aantal mensen | | 1/ha |
| Dag | 1371 | |
| Nacht | 1959 | |
| Fractie buitenshuis | | -- |
| Dag | 0,07 | |
| Nacht | 0,01 | |
| Oppervlak | 391,971 | m ² |

5.36 Bevolking<16>

| Eigenschap | Waarde | Eenheid |
|---------------------|---------------|----------------|
| Naam | Bevolking<16> | |
| Omschrijving | Niet ingevuld | |
| Type bebouwing | Woonbebouwing | |
| Coördinaten | | |
| X (rdm) | Y (rdm) | |
| m | m | |
| 143762.82 | 487508.86 | |
| 143768.36 | 487472.38 | |
| 143744.81 | 487469.15 | |
| 143738.81 | 487505.63 | |
| Aantal mensen | | 1/ha |
| Dag | 0 | |
| Nacht | 2122 | |
| Fractie buitenshuis | | -- |
| Dag | 0,07 | |
| Nacht | 0,1 | |
| Oppervlak | 885,888 | m ² |

5.37 Bevolking<19>

| Eigenschap | Waarde | Eenheid |
|----------------|---------------|---------|
| Naam | Bevolking<19> | |
| Omschrijving | Niet ingevuld | |
| Type bebouwing | Woonbebouwing | |
| Coördinaten | | |
| X (rdm) | Y (rdm) | |
| m | m | |
| 142814,99 | 487552,30 | |

| | | |
|---------------------|-----------|----------------|
| 142811.02 | 487517.88 | |
| 142785.53 | 487503.37 | |
| 142794.73 | 487469.37 | |
| 142761.45 | 487460.87 | |
| 142757.91 | 487466.19 | |
| 142755.43 | 487465.83 | |
| 142714.71 | 487456.63 | |
| 142699.13 | 487526.74 | |
| 142800.05 | 487551.52 | |
| Aantal mensen | | 1/ha |
| Dag | 50,88 | |
| Nacht | 22 | |
| Fractie buitenshuis | | -- |
| Dag | 0,07 | |
| Nacht | 0,01 | |
| Oppervlak | 7271,69 | m ² |

6 Bedrijven dagdienst

6.1 Bedrijven dagdienst

| Eigenschap | Waarde | Eenheid |
|---------------------|-----------------------|----------------|
| Naam | Bedrijven dagdienst | |
| Omschrijving | Niet ingevuld | |
| Type bebouwing | Bedrijven (dagdienst) | |
| Coördinaten | | |
| X (rdm) | Y (rdm) | |
| m | m | |
| 143810.68 | 487644.73 | |
| 143815.53 | 487637.47 | |
| 143814.90 | 487629.67 | |
| 143799.12 | 487622.86 | |
| 143795.98 | 487625.01 | |
| 143793.20 | 487633.89 | |
| 143794.46 | 487638.82 | |
| 143797.42 | 487643.03 | |
| 143803.69 | 487645.63 | |
| Aantal mensen | | 1/ha |
| Dag | 999 | |
| Nacht | 57255648 | |
| Fractie buitenshuis | | -- |
| Dag | 0,05 | |
| Nacht | 57256528 | |
| Oppervlak | 367,364 | m ² |

6.2 Bedrijven dagdienst<1>

| Eigenschap | Waarde | Eenheid |
|----------------|------------------------|---------|
| Naam | Bedrijven dagdienst<1> | |
| Omschrijving | Niet ingevuld | |
| Type bebouwing | Bedrijven (dagdienst) | |
| Coördinaten | | |
| X (rdm) | Y (rdm) | |
| m | m | |
| 143846,25 | 487655,27 | |

| | | |
|---------------------|-----------|----------------|
| 143852.08 | 487631.95 | |
| 143830.43 | 487628.90 | |
| 143824.33 | 487651.10 | |
| Aantal mensen | | 1/ha |
| Dag | 999 | |
| Nacht | 57256128 | |
| Fractie buitenshuis | | -- |
| Dag | 0,05 | |
| Nacht | 57256848 | |
| Oppervlak | 517,367 | m ² |

6.3 Bedrijven dagdienst<2>

| Eigenschap | Waarde | Eenheid |
|---------------------|------------------------|----------------|
| Naam | Bedrijven dagdienst<2> | |
| Omschrijving | Niet ingevuld | |
| Type bebouwing | Bedrijven (dagdienst) | |
| Coördinaten | | |
| X (rdm) | Y (rdm) | |
| m | m | |
| 143913.42 | 487671.37 | |
| 143920.36 | 487651.66 | |
| 143919.80 | 487650.83 | |
| 143913.14 | 487649.99 | |
| 143913.97 | 487643.33 | |
| 143894.27 | 487638.62 | |
| 143892.60 | 487644.44 | |
| 143875.67 | 487640.28 | |
| 143870.68 | 487661.65 | |
| Aantal mensen | | 1/ha |
| Dag | 999 | |
| Nacht | 57253648 | |
| Fractie buitenshuis | | -- |
| Dag | 0,05 | |
| Nacht | 57257248 | |
| Oppervlak | 1095,7 | m ² |

6.4 Bedrijven dagdienst<3>

| Eigenschap | Waarde | Eenheid |
|---------------------|------------------------|---------|
| Naam | Bedrijven dagdienst<3> | |
| Omschrijving | Niet ingevuld | |
| Type bebouwing | Bedrijven (dagdienst) | |
| Coördinaten | | |
| X (rdm) | Y (rdm) | |
| m | m | |
| 143972.53 | 487685.80 | |
| 143977.81 | 487674.14 | |
| 143936.73 | 487663.32 | |
| 143933.12 | 487678.30 | |
| Aantal mensen | | 1/ha |
| Dag | 1332 | |
| Nacht | 57256928 | |
| Fractie buitenshuis | | -- |

| | | |
|-----------|----------|----------------|
| Dag | 0,05 | |
| Nacht | 57257648 | |
| Oppervlak | 576,795 | m ² |

6.5 Bedrijven dagdienst<4>

| Eigenschap | Waarde | Eenheid |
|---------------------|------------------------|----------------|
| Naam | Bedrijven dagdienst<4> | |
| Omschrijving | Niet ingevuld | |
| Type bebouwing | Bedrijven (dagdienst) | |
| Coördinaten | | |
| X (rdm) | Y (rdm) | |
| m | m | |
| 143747.17 | 487604.76 | |
| 143689.44 | 487589.77 | |
| 143673.62 | 487586.16 | |
| 143669.74 | 487605.59 | |
| 143708.04 | 487612.25 | |
| 143725.24 | 487616.69 | |
| 143724.13 | 487626.96 | |
| 143716.92 | 487626.96 | |
| 143715.25 | 487636.40 | |
| 143739.40 | 487641.67 | |
| Aantal mensen | | 1/ha |
| Dag | 3691 | |
| Nacht | 57257328 | |
| Fractie buitenshuis | | -- |
| Dag | 0,05 | |
| Nacht | 57258048 | |
| Oppervlak | 1806,41 | m ² |

6.6 Bedrijven dagdienst<5>

| Eigenschap | Waarde | Eenheid |
|---------------------|------------------------|----------------|
| Naam | Bedrijven dagdienst<5> | |
| Omschrijving | Niet ingevuld | |
| Type bebouwing | Bedrijven (dagdienst) | |
| Coördinaten | | |
| X (rdm) | Y (rdm) | |
| m | m | |
| 143339.06 | 487560.29 | |
| 143347.66 | 487515.60 | |
| 143309.64 | 487504.50 | |
| 143294.10 | 487550.57 | |
| Aantal mensen | | 1/ha |
| Dag | 1803 | |
| Nacht | 57259408 | |
| Fractie buitenshuis | | -- |
| Dag | 0,05 | |
| Nacht | 57259168 | |
| Oppervlak | 2008,5 | m ² |

6.7 Bedrijven dagdienst<6>

| Eigenschap | Waarde | Eenheid |
|---------------------|------------------------|----------------|
| Naam | Bedrijven dagdienst<6> | |
| Omschrijving | Niet ingevuld | |
| Type bebouwing | Bedrijven (dagdienst) | |
| Coördinaten | | |
| X (rdm) | Y (rdm) | |
| m | m | |
| 143324.47 | 487611.14 | |
| 143337.80 | 487562.01 | |
| 143294.78 | 487552.58 | |
| 143282.29 | 487601.43 | |
| Aantal mensen | | 1/ha |
| Dag | 1227 | |
| Nacht | 57258928 | |
| Fractie buitenshuis | | -- |
| Dag | 0,05 | |
| Nacht | 57259088 | |
| Oppervlak | 2210,51 | m ² |

6.8 Bedrijven dagdienst<7>

| Eigenschap | Waarde | Eenheid |
|---------------------|------------------------|----------------|
| Naam | Bedrijven dagdienst<7> | |
| Omschrijving | Niet ingevuld | |
| Type bebouwing | Bedrijven (dagdienst) | |
| Coördinaten | | |
| X (rdm) | Y (rdm) | |
| m | m | |
| 143265.64 | 487547.58 | |
| 143275.35 | 487508.73 | |
| 143242.32 | 487501.79 | |
| 143234.27 | 487540.64 | |
| Aantal mensen | | 1/ha |
| Dag | 1227 | |
| Nacht | 57258528 | |
| Fractie buitenshuis | | -- |
| Dag | 0,05 | |
| Nacht | 57260208 | |
| Oppervlak | 1312,58 | m ² |

6.9 Bedrijven dagdienst<8>

| Eigenschap | Waarde | Eenheid |
|----------------|------------------------|---------|
| Naam | Bedrijven dagdienst<8> | |
| Omschrijving | Niet ingevuld | |
| Type bebouwing | Bedrijven (dagdienst) | |
| Coördinaten | | |
| X (rdm) | Y (rdm) | |
| m | m | |
| 143304,98 | 487707,32 | |

| | | |
|---------------------|-----------|----------------|
| 143323.83 | 487622.51 | |
| 143280.75 | 487611.74 | |
| 143259.66 | 487694.76 | |
| Aantal mensen | | 1/ha |
| Dag | 1227 | |
| Nacht | 57259968 | |
| Fractie buitenshuis | | -- |
| Dag | 0,05 | |
| Nacht | 57259808 | |
| Oppervlak | 3941,71 | m ² |

6.10 Bedrijven dagdienst<9>

| Eigenschap | Waarde | Eenheid |
|---------------------|------------------------|----------------|
| Naam | Bedrijven dagdienst<9> | |
| Omschrijving | Niet ingevuld | |
| Type bebouwing | Bedrijven (dagdienst) | |
| Coördinaten | | |
| X (rdm) | Y (rdm) | |
| m | m | |
| 143239.02 | 487657.51 | |
| 143261.46 | 487567.32 | |
| 143240.37 | 487560.14 | |
| 143224.66 | 487617.13 | |
| 143228.25 | 487621.17 | |
| 143219.73 | 487652.58 | |
| Aantal mensen | | 1/ha |
| Dag | 2334 | |
| Nacht | 57259648 | |
| Fractie buitenshuis | | -- |
| Dag | 0,05 | |
| Nacht | 57259488 | |
| Oppervlak | 2038,46 | m ² |

6.11 Bedrijven dagdienst<10>

| Eigenschap | Waarde | Eenheid |
|----------------|-------------------------|---------|
| Naam | Bedrijven dagdienst<10> | |
| Omschrijving | Niet ingevuld | |
| Type bebouwing | Bedrijven (dagdienst) | |
| Coördinaten | | |
| X (rdm) | Y (rdm) | |
| m | m | |
| 143218.83 | 487692.51 | |
| 143225.11 | 487674.12 | |
| 143203.57 | 487679.05 | |
| 143207.16 | 487658.86 | |
| 143190.56 | 487663.80 | |
| 143187.87 | 487673.67 | |
| 143168.12 | 487672.77 | |
| 143174.41 | 487686.23 | |
| 143161.39 | 487696.55 | |
| 143157.80 | 487702.83 | |
| 143159.60 | 487709.56 | |
| 143167.23 | 487712.26 | |
| Aantal mensen | | 1/ha |

| | | |
|---------------------|----------|----------------|
| Dag | 2333 | |
| Nacht | 57260048 | |
| Fractie buitenshuis | | -- |
| Dag | 0,05 | |
| Nacht | 57260768 | |
| Oppervlak | 1744,89 | m ² |

6.12 Bedrijven dagdienst<11>

| Eigenschap | Waarde | Eenheid |
|---------------------|-------------------------|----------------|
| Naam | Bedrijven dagdienst<11> | |
| Omschrijving | Niet ingevuld | |
| Type bebouwing | Bedrijven (dagdienst) | |
| Coördinaten | | |
| X (rdm) | Y (rdm) | |
| m | m | |
| 143281.85 | 487807.85 | |
| 143300.38 | 487723.52 | |
| 143244.78 | 487715.48 | |
| 143166.93 | 487741.12 | |
| 143180.52 | 487782.52 | |
| 143254.97 | 487801.98 | |
| Aantal mensen | | 1/ha |
| Dag | 1000 | |
| Nacht | 57260448 | |
| Fractie buitenshuis | | -- |
| Dag | 0,05 | |
| Nacht | 57261168 | |
| Oppervlak | 8457,26 | m ² |

6.13 Bedrijven dagdienst<12>

| Eigenschap | Waarde | Eenheid |
|---------------------|-------------------------|----------------|
| Naam | Bedrijven dagdienst<12> | |
| Omschrijving | Niet ingevuld | |
| Type bebouwing | Bedrijven (dagdienst) | |
| Coördinaten | | |
| X (rdm) | Y (rdm) | |
| m | m | |
| 143715.93 | 487705.37 | |
| 143722.87 | 487688.90 | |
| 143676.93 | 487677.20 | |
| 143674.33 | 487694.97 | |
| Aantal mensen | | 1/ha |
| Dag | 1667 | |
| Nacht | 57260848 | |
| Fractie buitenshuis | | -- |
| Dag | 0,05 | |
| Nacht | 57261568 | |
| Oppervlak | 801,756 | m ² |

6.14 Bedrijven dagdienst<13>

| Eigenschap | Waarde | Eenheid |
|---------------------|-------------------------|----------------|
| Naam | Bedrijven dagdienst<13> | |
| Omschrijving | Niet ingevuld | |
| Type bebouwing | Bedrijven (dagdienst) | |
| Coördinaten | | |
| X (rdm) | Y (rdm) | |
| m | m | |
| 143704.23 | 487754.33 | |
| 143707.70 | 487740.03 | |
| 143666.54 | 487728.77 | |
| 143662.20 | 487743.50 | |
| Aantal mensen | | 1/ha |
| Dag | 1667 | |
| Nacht | 57258448 | |
| Fractie buitenshuis | | -- |
| Dag | 0,05 | |
| Nacht | 57257728 | |
| Oppervlak | 646,944 | m ² |

6.15 Bedrijven dagdienst<14>

| Eigenschap | Waarde | Eenheid |
|---------------------|-------------------------|----------------|
| Naam | Bedrijven dagdienst<14> | |
| Omschrijving | Niet ingevuld | |
| Type bebouwing | Bedrijven (dagdienst) | |
| Coördinaten | | |
| X (rdm) | Y (rdm) | |
| m | m | |
| 143793.04 | 487698.45 | |
| 143796.53 | 487686.05 | |
| 143780.25 | 487680.62 | |
| 143777.15 | 487696.51 | |
| Aantal mensen | | 1/ha |
| Dag | 1332 | |
| Nacht | 57266048 | |
| Fractie buitenshuis | | -- |
| Dag | 0,05 | |
| Nacht | 57265328 | |
| Oppervlak | 239,68 | m ² |

6.16 Bedrijven dagdienst<15>

| Eigenschap | Waarde | Eenheid |
|----------------|-------------------------|---------|
| Naam | Bedrijven dagdienst<15> | |
| Omschrijving | Niet ingevuld | |
| Type bebouwing | Bedrijven (dagdienst) | |
| Coördinaten | | |
| X (rdm) | Y (rdm) | |
| m | m | |
| 143787,22 | 487720,21 | |

| | | |
|---------------------|-----------|----------------|
| 143790.71 | 487707.81 | |
| 143774.43 | 487702.38 | |
| 143771.33 | 487718.27 | |
| Aantal mensen | | 1/ha |
| Dag | 1332 | |
| Nacht | 57266368 | |
| Fractie buitenshuis | | -- |
| Dag | 0,05 | |
| Nacht | 57266288 | |
| Oppervlak | 239,68 | m ² |

6.17 Bedrijven dagdienst<16>

| Eigenschap | Waarde | Eenheid |
|---------------------|-------------------------|----------------|
| Naam | Bedrijven dagdienst<16> | |
| Omschrijving | Niet ingevuld | |
| Type bebouwing | Bedrijven (dagdienst) | |
| Coördinaten | | |
| X (rdm) | Y (rdm) | |
| m | m | |
| 143832.96 | 487714.73 | |
| 143839.16 | 487694.19 | |
| 143812.03 | 487686.82 | |
| 143805.83 | 487707.75 | |
| Aantal mensen | | 1/ha |
| Dag | 333 | |
| Nacht | 57266128 | |
| Fractie buitenshuis | | -- |
| Dag | 0,05 | |
| Nacht | 57266928 | |
| Oppervlak | 607,05 | m ² |

6.18 Bedrijven dagdienst<17>

| Eigenschap | Waarde | Eenheid |
|----------------|-------------------------|---------|
| Naam | Bedrijven dagdienst<17> | |
| Omschrijving | Niet ingevuld | |
| Type bebouwing | Bedrijven (dagdienst) | |
| Coördinaten | | |
| X (rdm) | Y (rdm) | |
| m | m | |
| 143867.84 | 487721.70 | |
| 143870.17 | 487712.79 | |
| 143866.68 | 487709.69 | |
| 143867.46 | 487705.04 | |
| 143863.19 | 487700.00 | |
| 143854.28 | 487698.45 | |
| 143851.18 | 487707.75 | |
| 143855.83 | 487707.75 | |
| 143854.67 | 487713.95 | |
| 143858.93 | 487714.34 | |
| 143856.99 | 487719.77 | |
| Aantal mensen | | 1/ha |
| Dag | 666 | |
| Nacht | 57266528 | |

| | | |
|---------------------|----------|----------------|
| Fractie buitenshuis | | -- |
| Dag | 0,05 | |
| Nacht | 57243888 | |
| Oppervlak | 268,899 | m ² |

6.19 Bedrijven dagdienst<18>

| Eigenschap | Waarde | Eenheid |
|---------------------|-------------------------|----------------|
| Naam | Bedrijven dagdienst<18> | |
| Omschrijving | Niet ingevuld | |
| Type bebouwing | Bedrijven (dagdienst) | |
| Coördinaten | | |
| X (rdm) | Y (rdm) | |
| m | m | |
| 143903.11 | 487737.60 | |
| 143910.48 | 487714.73 | |
| 143882.57 | 487705.81 | |
| 143881.02 | 487717.44 | |
| 143893.81 | 487720.54 | |
| 143892.26 | 487735.27 | |
| Aantal mensen | | 1/ha |
| Dag | 667 | |
| Nacht | 57245648 | |
| Fractie buitenshuis | | -- |
| Dag | 0,05 | |
| Nacht | 57247568 | |
| Oppervlak | 483,041 | m ² |

6.20 Bedrijven dagdienst<19>

| Eigenschap | Waarde | Eenheid |
|---------------------|-------------------------|----------------|
| Naam | Bedrijven dagdienst<19> | |
| Omschrijving | Niet ingevuld | |
| Type bebouwing | Bedrijven (dagdienst) | |
| Coördinaten | | |
| X (rdm) | Y (rdm) | |
| m | m | |
| 143898.85 | 487758.14 | |
| 143901.18 | 487750.39 | |
| 143893.42 | 487745.35 | |
| 143879.47 | 487744.57 | |
| 143874.04 | 487750.77 | |
| 143873.27 | 487755.42 | |
| 143874.43 | 487760.08 | |
| 143880.63 | 487763.56 | |
| 143887.61 | 487764.34 | |
| 143894.59 | 487760.08 | |
| Aantal mensen | | 1/ha |
| Dag | 999 | |
| Nacht | 57267088 | |
| Fractie buitenshuis | | -- |
| Dag | 0,05 | |
| Nacht | 57246928 | |
| Oppervlak | 410,634 | m ² |

6.21 Bedrijven dagdienst<20>

| Eigenschap | Waarde | Eenheid |
|---------------------|-------------------------|----------------|
| Naam | Bedrijven dagdienst<20> | |
| Omschrijving | Niet ingevuld | |
| Type bebouwing | Bedrijven (dagdienst) | |
| Coördinaten | | |
| X (rdm) | Y (rdm) | |
| m | m | |
| 143889.16 | 487799.61 | |
| 143892.65 | 487781.00 | |
| 143874.04 | 487775.97 | |
| 143868.23 | 487795.73 | |
| Aantal mensen | | 1/ha |
| Dag | 666 | |
| Nacht | 57246768 | |
| Fractie buitenshuis | | -- |
| Dag | 0,05 | |
| Nacht | 57261888 | |
| Oppervlak | 399,968 | m ² |

6.22 Bedrijven dagdienst<21>

| Eigenschap | Waarde | Eenheid |
|---------------------|-------------------------|----------------|
| Naam | Bedrijven dagdienst<21> | |
| Omschrijving | Niet ingevuld | |
| Type bebouwing | Bedrijven (dagdienst) | |
| Coördinaten | | |
| X (rdm) | Y (rdm) | |
| m | m | |
| 143775.21 | 487771.32 | |
| 143779.86 | 487759.30 | |
| 143764.75 | 487755.04 | |
| 143761.26 | 487768.60 | |
| Aantal mensen | | 1/ha |
| Dag | 666 | |
| Nacht | 57241408 | |
| Fractie buitenshuis | | -- |
| Dag | 0,05 | |
| Nacht | 57246848 | |
| Oppervlak | 200,097 | m ² |

6.23 Bedrijven dagdienst<22>

| Eigenschap | Waarde | Eenheid |
|----------------|-------------------------|---------|
| Naam | Bedrijven dagdienst<22> | |
| Omschrijving | Niet ingevuld | |
| Type bebouwing | Bedrijven (dagdienst) | |
| Coördinaten | | |
| X (rdm) | Y (rdm) | |
| m | m | |
| 143777,92 | 487755,81 | |

| | | |
|---------------------|-----------|----------------|
| 143784.12 | 487743.02 | |
| 143771.33 | 487738.37 | |
| 143764.36 | 487753.10 | |
| Aantal mensen | | 1/ha |
| Dag | 333 | |
| Nacht | 57241808 | |
| Fractie buitenshuis | | -- |
| Dag | 0,05 | |
| Nacht | 57242128 | |
| Oppervlak | 205,58 | m ² |

6.24 Bedrijven dagdienst<23>

| Eigenschap | Waarde | Eenheid |
|---------------------|-------------------------|----------------|
| Naam | Bedrijven dagdienst<23> | |
| Omschrijving | Niet ingevuld | |
| Type bebouwing | Bedrijven (dagdienst) | |
| Coördinaten | | |
| X (rdm) | Y (rdm) | |
| m | m | |
| 143793.43 | 487731.39 | |
| 143773.27 | 487724.42 | |
| 143771.33 | 487733.33 | |
| 143789.94 | 487737.21 | |
| Aantal mensen | | 1/ha |
| Dag | 333 | |
| Nacht | 57242688 | |
| Fractie buitenshuis | | -- |
| Dag | 0,05 | |
| Nacht | 57242448 | |
| Oppervlak | 157,433 | m ² |

6.25 Bedrijven dagdienst<24>

| Eigenschap | Waarde | Eenheid |
|----------------|-------------------------|---------|
| Naam | Bedrijven dagdienst<24> | |
| Omschrijving | Niet ingevuld | |
| Type bebouwing | Bedrijven (dagdienst) | |
| Coördinaten | | |
| X (rdm) | Y (rdm) | |
| m | m | |
| 143754.51 | 487791.41 | |
| 143740.66 | 487832.50 | |
| 143737.89 | 487872.21 | |
| 143744.35 | 487889.75 | |
| 143753.13 | 487912.84 | |
| 143763.74 | 487935.46 | |
| 143766.05 | 487940.08 | |
| 143783.60 | 487946.08 | |
| 143824.23 | 487953.47 | |
| 143848.23 | 487959.93 | |
| 143884.25 | 487814.96 | |
| Aantal mensen | | 1/ha |
| Dag | 80 | |
| Nacht | 57241728 | |

| | | |
|---------------------|----------|----------------|
| Fractie buitenshuis | | -- |
| Dag | 0,05 | |
| Nacht | 57242208 | |
| Oppervlak | 17830,7 | m ² |

6.26 Bedrijven dagdienst<25>

| Eigenschap | Waarde | Eenheid |
|---------------------|-------------------------|----------------|
| Naam | Bedrijven dagdienst<25> | |
| Omschrijving | Niet ingevuld | |
| Type bebouwing | Bedrijven (dagdienst) | |
| Coördinaten | | |
| X (rdm) | Y (rdm) | |
| m | m | |
| 143878.34 | 487256.48 | |
| 143873.16 | 487238.77 | |
| 143862.08 | 487225.38 | |
| 143845.00 | 487234.15 | |
| 143833.92 | 487219.38 | |
| 143820.53 | 487226.76 | |
| 143835.31 | 487251.23 | |
| 143825.15 | 487255.39 | |
| 143808.07 | 487232.31 | |
| 143798.83 | 487236.92 | |
| 143795.14 | 487240.62 | |
| 143805.23 | 487254.66 | |
| 143796.06 | 487265.09 | |
| 143815.10 | 487293.45 | |
| 143828.72 | 487263.29 | |
| 143833.59 | 487257.45 | |
| 143848.18 | 487254.54 | |
| 143853.04 | 487246.75 | |
| 143861.80 | 487263.29 | |
| Aantal mensen | | 1/ha |
| Dag | 1000 | |
| Nacht | 57241648 | |
| Fractie buitenshuis | | -- |
| Dag | 0,05 | |
| Nacht | 57242928 | |
| Oppervlak | 2444,78 | m ² |

6.27 Bedrijven dagdienst<26>

| Eigenschap | Waarde | Eenheid |
|----------------|-------------------------|---------|
| Naam | Bedrijven dagdienst<26> | |
| Omschrijving | Niet ingevuld | |
| Type bebouwing | Bedrijven (dagdienst) | |
| Coördinaten | | |
| X (rdm) | Y (rdm) | |
| m | m | |
| 143767.90 | 487316.33 | |
| 143776.67 | 487287.71 | |
| 143752.20 | 487283.55 | |
| 143745.28 | 487312.18 | |
| Aantal mensen | | 1/ha |
| Dag | 40 | |
| Nacht | 57244368 | |

| | | |
|---------------------|----------|----------------|
| Fractie buitenshuis | | -- |
| Dag | 0,05 | |
| Nacht | 57243008 | |
| Oppervlak | 706,622 | m ² |

6.28 Bedrijven dagdienst<27>

| Eigenschap | Waarde | Eenheid |
|---------------------|-------------------------|----------------|
| Naam | Bedrijven dagdienst<27> | |
| Omschrijving | Niet ingevuld | |
| Type bebouwing | Bedrijven (dagdienst) | |
| Coördinaten | | |
| X (rdm) | Y (rdm) | |
| m | m | |
| 143948.88 | 487367.12 | |
| 143946.11 | 487362.04 | |
| 143939.19 | 487362.50 | |
| 143931.34 | 487356.04 | |
| 143970.58 | 487330.18 | |
| 143968.27 | 487325.11 | |
| 143958.58 | 487327.41 | |
| 143956.73 | 487321.87 | |
| 143974.28 | 487305.25 | |
| 143970.58 | 487299.71 | |
| 143937.34 | 487319.56 | |
| 143942.42 | 487325.11 | |
| 143920.26 | 487341.26 | |
| 143928.11 | 487346.80 | |
| 143913.79 | 487356.96 | |
| 143918.41 | 487362.04 | |
| 143926.26 | 487358.81 | |
| 143931.34 | 487368.50 | |
| 143935.95 | 487372.66 | |
| Aantal mensen | | 1/ha |
| Dag | 333 | |
| Nacht | 57244608 | |
| Fractie buitenshuis | | -- |
| Dag | 0,05 | |
| Nacht | 57243808 | |
| Oppervlak | 1443,62 | m ² |

6.29 Bedrijven dagdienst<28>

| Eigenschap | Waarde | Eenheid |
|----------------|-------------------------|---------|
| Naam | Bedrijven dagdienst<28> | |
| Omschrijving | Niet ingevuld | |
| Type bebouwing | Bedrijven (dagdienst) | |
| Coördinaten | | |
| X (rdm) | Y (rdm) | |
| m | m | |
| 144024.73 | 487670.43 | |
| 144028.49 | 487651.28 | |
| 144000.70 | 487643.77 | |
| 143996.94 | 487666.67 | |
| Aantal mensen | | 1/ha |
| Dag | 1332 | |
| Nacht | 57244688 | |

| | | |
|---------------------|----------|----------------|
| Fractie buitenshuis | | -- |
| Dag | 0,05 | |
| Nacht | 57246128 | |
| Oppervlak | 605,494 | m ² |

6.30 Bedrijven dagdienst<29>

| Eigenschap | Waarde | Eenheid |
|---------------------|-------------------------|----------------|
| Naam | Bedrijven dagdienst<29> | |
| Omschrijving | Niet ingevuld | |
| Type bebouwing | Bedrijven (dagdienst) | |
| Coördinaten | | |
| X (rdm) | Y (rdm) | |
| m | m | |
| 144071.51 | 487666.61 | |
| 144075.21 | 487657.72 | |
| 144076.69 | 487647.73 | |
| 144075.95 | 487638.48 | |
| 144071.51 | 487641.44 | |
| 144056.70 | 487638.85 | |
| 144050.41 | 487660.69 | |
| 144064.84 | 487664.02 | |
| 144063.73 | 487666.98 | |
| 144069.29 | 487669.20 | |
| Aantal mensen | | 1/ha |
| Dag | 1332 | |
| Nacht | 57244528 | |
| Fractie buitenshuis | | -- |
| Dag | 0,05 | |
| Nacht | 57245488 | |
| Oppervlak | 547,478 | m ² |

6.31 Bedrijven dagdienst<30>

| Eigenschap | Waarde | Eenheid |
|---------------------|-------------------------|---------|
| Naam | Bedrijven dagdienst<30> | |
| Omschrijving | Niet ingevuld | |
| Type bebouwing | Bedrijven (dagdienst) | |
| Coördinaten | | |
| X (rdm) | Y (rdm) | |
| m | m | |
| 144137.39 | 487665.87 | |
| 144136.65 | 487657.35 | |
| 144144.42 | 487656.61 | |
| 144143.31 | 487647.73 | |
| 144109.63 | 487649.58 | |
| 144109.60 | 487654.36 | |
| 144106.67 | 487659.58 | |
| 144107.78 | 487667.72 | |
| Aantal mensen | | 1/ha |
| Dag | 999 | |
| Nacht | 57246048 | |
| Fractie buitenshuis | | -- |
| Dag | 0,05 | |
| Nacht | 57247888 | |

| | | |
|-----------|---------|----------------|
| Oppervlak | 580,489 | m ² |
|-----------|---------|----------------|

6.32 Bedrijven dagdienst<31>

| Eigenschap | Waarde | Eenheid |
|---------------------|-------------------------|----------------|
| Naam | Bedrijven dagdienst<31> | |
| Omschrijving | Niet ingevuld | |
| Type bebouwing | Bedrijven (dagdienst) | |
| Coördinaten | | |
| X (rdm) | Y (rdm) | |
| m | m | |
| 144175.87 | 487954.84 | |
| 144247.66 | 487962.67 | |
| 144273.71 | 487864.14 | |
| 144188.64 | 487843.14 | |
| 144060.09 | 487823.61 | |
| 144061.82 | 487815.43 | |
| 144063.81 | 487797.84 | |
| 144064.30 | 487792.64 | |
| 144074.96 | 487793.88 | |
| 144084.12 | 487745.31 | |
| 144010.28 | 487728.71 | |
| 143958.65 | 487765.42 | |
| 143906.14 | 487971.26 | |
| 144151.07 | 488033.16 | |
| Aantal mensen | | 1/ha |
| Dag | 80 | |
| Nacht | 57247968 | |
| Fractie buitenshuis | | -- |
| Dag | 0,05 | |
| Nacht | 57262688 | |
| Oppervlak | 63328,2 | m ² |

6.33 Bedrijven dagdienst<32>

| Eigenschap | Waarde | Eenheid |
|---------------------|-------------------------|----------------|
| Naam | Bedrijven dagdienst<32> | |
| Omschrijving | Niet ingevuld | |
| Type bebouwing | Bedrijven (dagdienst) | |
| Coördinaten | | |
| X (rdm) | Y (rdm) | |
| m | m | |
| 143475.67 | 487419.30 | |
| 143480.81 | 487396.15 | |
| 143463.24 | 487393.15 | |
| 143455.95 | 487416.30 | |
| Aantal mensen | | 1/ha |
| Dag | 3333 | |
| Nacht | 57246688 | |
| Fractie buitenshuis | | -- |
| Dag | 0,05 | |
| Nacht | 57247088 | |
| Oppervlak | 450,36 | m ² |

6.34 Bedrijven dagdienst<33>

| Eigenschap | Waarde | Eenheid |
|---------------------|-------------------------|----------------|
| Naam | Bedrijven dagdienst<33> | |
| Omschrijving | Niet ingevuld | |
| Type bebouwing | Bedrijven (dagdienst) | |
| Coördinaten | | |
| X (rdm) | Y (rdm) | |
| m | m | |
| 143374.07 | 487382.44 | |
| 143378.36 | 487370.43 | |
| 143372.35 | 487366.15 | |
| 143360.78 | 487365.29 | |
| 143350.49 | 487361.00 | |
| 143338.92 | 487363.14 | |
| 143339.34 | 487376.01 | |
| Aantal mensen | | 1/ha |
| Dag | 1000 | |
| Nacht | 57245728 | |
| Fractie buitenshuis | | -- |
| Dag | 0,05 | |
| Nacht | 57245808 | |
| Oppervlak | 569,728 | m ² |

6.35 Bedrijven dagdienst<34>

| Eigenschap | Waarde | Eenheid |
|---------------------|-------------------------|----------------|
| Naam | Bedrijven dagdienst<34> | |
| Omschrijving | Niet ingevuld | |
| Type bebouwing | Bedrijven (dagdienst) | |
| Coördinaten | | |
| X (rdm) | Y (rdm) | |
| m | m | |
| 143447.38 | 487401.30 | |
| 143451.23 | 487388.44 | |
| 143392.93 | 487374.72 | |
| 143390.79 | 487387.15 | |
| Aantal mensen | | 1/ha |
| Dag | 1000 | |
| Nacht | 57246288 | |
| Fractie buitenshuis | | -- |
| Dag | 0,05 | |
| Nacht | 57245008 | |
| Oppervlak | 768,305 | m ² |

6.36 Bedrijven dagdienst<36>

| Eigenschap | Waarde | Eenheid |
|---------------------|-------------------------|----------------|
| Naam | Bedrijven dagdienst<36> | |
| Omschrijving | Niet ingevuld | |
| Type bebouwing | Bedrijven (dagdienst) | |
| Coördinaten | | |
| X (rdm) | Y (rdm) | |
| m | m | |
| 143289.69 | 487399.62 | |
| 143291.63 | 487385.08 | |
| 143294.86 | 487368.28 | |
| 143279.03 | 487367.31 | |
| 143273.86 | 487377.65 | |
| 143270.95 | 487396.38 | |
| Aantal mensen | | 1/ha |
| Dag | 1998 | |
| Nacht | 57243728 | |
| Fractie buitenshuis | | -- |
| Dag | 0,05 | |
| Nacht | 57244208 | |
| Oppervlak | 562,202 | m ² |

6.37 Bevolking<39>

| Eigenschap | Waarde | Eenheid |
|---------------------|-----------------------|----------------|
| Naam | Bevolking<39> | |
| Omschrijving | Niet ingevuld | |
| Type bebouwing | Bedrijven (dagdienst) | |
| Coördinaten | | |
| X (rdm) | Y (rdm) | |
| m | m | |
| 142926.24 | 487429.66 | |
| 142931.41 | 487416.74 | |
| 142908.79 | 487407.05 | |
| 142906.53 | 487425.14 | |
| Aantal mensen | | 1/ha |
| Dag | 334 | |
| Nacht | 57245408 | |
| Fractie buitenshuis | | -- |
| Dag | 0,07 | |
| Nacht | 55070112 | |
| Oppervlak | 354,553 | m ² |

6.38 Bevolking<38>

| Eigenschap | Waarde | Eenheid |
|---------------------|-----------------------|----------------|
| Naam | Bevolking<38> | |
| Omschrijving | Niet ingevuld | |
| Type bebouwing | Bedrijven (dagdienst) | |
| Coördinaten | | |
| X (rdm) | Y (rdm) | |
| m | m | |
| 142976.32 | 487443.23 | |
| 142982.45 | 487426.43 | |
| 142949.82 | 487419.65 | |
| 142934.64 | 487418.35 | |
| 142932.06 | 487432.57 | |
| Aantal mensen | | 1/ha |
| Dag | 334 | |
| Nacht | 55081232 | |
| Fractie buitenshuis | | -- |
| Dag | 0,07 | |
| Nacht | 55071232 | |
| Oppervlak | 785,193 | m ² |

6.39 Bevolking<37>

| Eigenschap | Waarde | Eenheid |
|---------------------|-----------------------|----------------|
| Naam | Bevolking<37> | |
| Omschrijving | Niet ingevuld | |
| Type bebouwing | Bedrijven (dagdienst) | |
| Coördinaten | | |
| X (rdm) | Y (rdm) | |
| m | m | |
| 143034.47 | 487456.48 | |
| 143039.96 | 487454.21 | |
| 143044.81 | 487439.03 | |
| 143038.67 | 487428.37 | |
| 143028.33 | 487420.61 | |
| 143012.50 | 487422.23 | |
| 143004.75 | 487431.92 | |
| 143003.13 | 487445.17 | |
| 143007.01 | 487450.98 | |
| 143019.93 | 487455.51 | |
| Aantal mensen | | 1/ha |
| Dag | 2049 | |
| Nacht | 55081152 | |
| Fractie buitenshuis | | -- |
| Dag | 0,07 | |
| Nacht | 55069712 | |
| Oppervlak | 1146,95 | m ² |

6.40 Bedrijven dagdienst<37>

| Eigenschap | Waarde | Eenheid |
|---------------------|-------------------------|----------------|
| Naam | Bedrijven dagdienst<37> | |
| Omschrijving | Niet ingevuld | |
| Type bebouwing | Bedrijven (dagdienst) | |
| Coördinaten | | |
| X (rdm) | Y (rdm) | |
| m | m | |
| 143244.18 | 487365.34 | |
| 143251.89 | 487344.30 | |
| 143236.47 | 487339.39 | |
| 143232.26 | 487361.83 | |
| Aantal mensen | | 1/ha |
| Dag | 1440 | |
| Nacht | 55080912 | |
| Fractie buitenshuis | | -- |
| Dag | 0,05 | |
| Nacht | 55080992 | |
| Oppervlak | 322,401 | m ² |

6.41 Bevolking<19>

| Eigenschap | Waarde | Eenheid |
|---------------------|-----------------------|----------------|
| Naam | Bevolking<19> | |
| Omschrijving | Niet ingevuld | |
| Type bebouwing | Bedrijven (dagdienst) | |
| Coördinaten | | |
| X (rdm) | Y (rdm) | |
| m | m | |
| 144005.99 | 487397.14 | |
| 144011.17 | 487394.18 | |
| 144015.98 | 487379.01 | |
| 144012.65 | 487375.68 | |
| 144015.98 | 487350.51 | |
| 143992.31 | 487343.92 | |
| 143983.70 | 487384.26 | |
| 143976.45 | 487414.62 | |
| 143998.20 | 487419.61 | |
| Aantal mensen | | 1/ha |
| Dag | 1072 | |
| Nacht | 55082832 | |
| Fractie buitenshuis | | -- |
| Dag | 0,07 | |
| Nacht | 55066832 | |
| Oppervlak | 1866,15 | m ² |

6.42 Bedrijven dagdienst<35>

| Eigenschap | Waarde | Eenheid |
|---------------------|-------------------------|----------------|
| Naam | Bedrijven dagdienst<35> | |
| Omschrijving | Niet ingevuld | |
| Type bebouwing | Bedrijven (dagdienst) | |
| Coördinaten | | |
| X (rdm) | Y (rdm) | |
| m | m | |
| 143839.60 | 487781.04 | |
| 143848.04 | 487748.54 | |
| 143808.79 | 487741.79 | |
| 143805.41 | 487775.13 | |
| Aantal mensen | | 1/ha |
| Dag | 1000 | |
| Nacht | 55082912 | |
| Fractie buitenshuis | | -- |
| Dag | 0,05 | |
| Nacht | 55082512 | |
| Oppervlak | 1246,22 | m ² |

6.43 Bedrijven dagdienst<38>

| Eigenschap | Waarde | Eenheid |
|---------------------|-------------------------|----------------|
| Naam | Bedrijven dagdienst<38> | |
| Omschrijving | Niet ingevuld | |
| Type bebouwing | Bedrijven (dagdienst) | |
| Coördinaten | | |
| X (rdm) | Y (rdm) | |
| m | m | |
| 144249.89 | 487797.59 | |
| 144253.61 | 487783.96 | |
| 144226.11 | 487776.03 | |
| 144222.14 | 487791.65 | |
| Aantal mensen | | 1/ha |
| Dag | 1000 | |
| Nacht | 55078912 | |
| Fractie buitenshuis | | -- |
| Dag | 0,05 | |
| Nacht | 55072112 | |
| Oppervlak | 430,563 | m ² |

6.44 Bedrijven dagdienst<39>

| Eigenschap | Waarde | Eenheid |
|----------------|-------------------------|---------|
| Naam | Bedrijven dagdienst<39> | |
| Omschrijving | Niet ingevuld | |
| Type bebouwing | Bedrijven (dagdienst) | |
| Coördinaten | | |
| X (rdm) | Y (rdm) | |
| m | m | |
| 144298,82 | 487808,71 | |

| | | |
|---------------------|-----------|----------------|
| 144302.54 | 487795.08 | |
| 144275.03 | 487787.15 | |
| 144271.07 | 487802.76 | |
| Aantal mensen | | 1/ha |
| Dag | 1000 | |
| Nacht | 55076432 | |
| Fractie buitenshuis | | -- |
| Dag | 0,05 | |
| Nacht | 55076592 | |
| Oppervlak | 430,563 | m ² |

6.45 Bedrijven dagdienst<40>

| Eigenschap | Waarde | Eenheid |
|---------------------|-------------------------|----------------|
| Naam | Bedrijven dagdienst<40> | |
| Omschrijving | Niet ingevuld | |
| Type bebouwing | Bedrijven (dagdienst) | |
| Coördinaten | | |
| X (rdm) | Y (rdm) | |
| m | m | |
| 144268.10 | 487836.21 | |
| 144271.81 | 487822.58 | |
| 144244.31 | 487814.65 | |
| 144240.34 | 487830.26 | |
| Aantal mensen | | 1/ha |
| Dag | 1000 | |
| Nacht | 55084192 | |
| Fractie buitenshuis | | -- |
| Dag | 0,05 | |
| Nacht | 55083632 | |
| Oppervlak | 430,563 | m ² |

6.46 Bedrijven dagdienst<41>

| Eigenschap | Waarde | Eenheid |
|---------------------|-------------------------|----------------|
| Naam | Bedrijven dagdienst<41> | |
| Omschrijving | Niet ingevuld | |
| Type bebouwing | Bedrijven (dagdienst) | |
| Coördinaten | | |
| X (rdm) | Y (rdm) | |
| m | m | |
| 144265.87 | 487732.14 | |
| 144269.58 | 487718.51 | |
| 144242.08 | 487710.58 | |
| 144238.11 | 487726.19 | |
| Aantal mensen | | 1/ha |
| Dag | 1000 | |
| Nacht | 55081792 | |
| Fractie buitenshuis | | -- |
| Dag | 0,05 | |
| Nacht | 55075792 | |
| Oppervlak | 430,563 | m ² |

6.47 Bedrijven dagdienst<42>

| Eigenschap | Waarde | Eenheid |
|---------------------|-------------------------|----------------|
| Naam | Bedrijven dagdienst<42> | |
| Omschrijving | Niet ingevuld | |
| Type bebouwing | Bedrijven (dagdienst) | |
| Coördinaten | | |
| X (rdm) | Y (rdm) | |
| m | m | |
| 144283.46 | 487771.54 | |
| 144287.18 | 487757.91 | |
| 144259.67 | 487749.98 | |
| 144255.71 | 487765.59 | |
| Aantal mensen | | 1/ha |
| Dag | 1000 | |
| Nacht | 55077392 | |
| Fractie buitenshuis | | -- |
| Dag | 0,05 | |
| Nacht | 55078432 | |
| Oppervlak | 430,563 | m ² |

6.48 Bedrijven dagdienst<43>

| Eigenschap | Waarde | Eenheid |
|---------------------|-------------------------|----------------|
| Naam | Bedrijven dagdienst<43> | |
| Omschrijving | Niet ingevuld | |
| Type bebouwing | Bedrijven (dagdienst) | |
| Coördinaten | | |
| X (rdm) | Y (rdm) | |
| m | m | |
| 144314.93 | 487744.28 | |
| 144318.65 | 487730.65 | |
| 144291.14 | 487722.72 | |
| 144287.18 | 487738.33 | |
| Aantal mensen | | 1/ha |
| Dag | 1000 | |
| Nacht | 55076192 | |
| Fractie buitenshuis | | -- |
| Dag | 0,05 | |
| Nacht | 55073392 | |
| Oppervlak | 430,563 | m ² |

6.49 Bedrijven dagdienst<44>

| Eigenschap | Waarde | Eenheid |
|----------------|-------------------------|---------|
| Naam | Bedrijven dagdienst<44> | |
| Omschrijving | Niet ingevuld | |
| Type bebouwing | Bedrijven (dagdienst) | |
| Coördinaten | | |
| X (rdm) | Y (rdm) | |
| m | m | |
| 144111,38 | 487794,87 | |

| | | |
|---------------------|-----------|----------------|
| 144128.97 | 487722.26 | |
| 144113.61 | 487717.80 | |
| 144094.04 | 487792.14 | |
| Aantal mensen | | 1/ha |
| Dag | 1000 | |
| Nacht | 55076992 | |
| Fractie buitenshuis | | -- |
| Dag | 0,05 | |
| Nacht | 55078832 | |
| Oppervlak | 1268,3 | m ² |

6.50 Bedrijven dagdienst<45>

| Eigenschap | Waarde | Eenheid |
|---------------------|-------------------------|----------------|
| Naam | Bedrijven dagdienst<45> | |
| Omschrijving | Niet ingevuld | |
| Type bebouwing | Bedrijven (dagdienst) | |
| Coördinaten | | |
| X (rdm) | Y (rdm) | |
| m | m | |
| 144183.74 | 487811.72 | |
| 144190.43 | 487790.90 | |
| 144175.81 | 487787.93 | |
| 144181.75 | 487759.68 | |
| 144185.22 | 487754.97 | |
| 144196.37 | 487756.46 | |
| 144198.35 | 487742.09 | |
| 144141.86 | 487728.71 | |
| 144132.69 | 487778.02 | |
| 144144.83 | 487782.23 | |
| 144141.12 | 487802.05 | |
| Aantal mensen | | 1/ha |
| Dag | 333 | |
| Nacht | 55078352 | |
| Fractie buitenshuis | | -- |
| Dag | 0,05 | |
| Nacht | 55078672 | |
| Oppervlak | 3424 | m ² |

6.51 Bedrijven dagdienst<46>

| Eigenschap | Waarde | Eenheid |
|----------------|-------------------------|---------|
| Naam | Bedrijven dagdienst<46> | |
| Omschrijving | gebouwd na 20052006 | |
| Type bebouwing | Bedrijven (dagdienst) | |
| Coördinaten | | |
| X (rdm) | Y (rdm) | |
| m | m | |
| 143384.55 | 487511.89 | |
| 143379.55 | 487525.89 | |
| 143400.55 | 487559.89 | |
| 143446.55 | 487570.89 | |
| 143450.55 | 487556.89 | |
| 143423.55 | 487520.89 | |
| Aantal mensen | | 1/ha |
| Dag | 5180 | |

| | | |
|---------------------|----------|----------------|
| Nacht | 55077152 | |
| Fractie buitenshuis | | -- |
| Dag | 0,05 | |
| Nacht | 55078032 | |
| Oppervlak | 2380,5 | m ² |

6.52 Bedrijven dagdienst<47>

| Eigenschap | Waarde | Eenheid |
|---------------------|-------------------------|----------------|
| Naam | Bedrijven dagdienst<47> | |
| Omschrijving | gebouwd na 20052006 | |
| Type bebouwing | Bedrijven (dagdienst) | |
| Coördinaten | | |
| X (rdm) | Y (rdm) | |
| m | m | |
| 143533.94 | 487596.90 | |
| 143560.18 | 487566.29 | |
| 143515.25 | 487553.56 | |
| 143507.70 | 487567.88 | |
| 143485.03 | 487561.91 | |
| 143482.25 | 487570.66 | |
| 143476.97 | 487584.69 | |
| Aantal mensen | | 1/ha |
| Dag | 4444 | |
| Nacht | 55066912 | |
| Fractie buitenshuis | | -- |
| Dag | 0,05 | |
| Nacht | 55077232 | |
| Oppervlak | 2097,22 | m ² |

6.53 Bedrijven dagdienst<48>

| Eigenschap | Waarde | Eenheid |
|---------------------|-------------------------|----------------|
| Naam | Bedrijven dagdienst<48> | |
| Omschrijving | gebouwd na 20052006 | |
| Type bebouwing | Bedrijven (dagdienst) | |
| Coördinaten | | |
| X (rdm) | Y (rdm) | |
| m | m | |
| 143638.70 | 487619.65 | |
| 143642.86 | 487594.69 | |
| 143585.54 | 487571.61 | |
| 143576.65 | 487606.48 | |
| Aantal mensen | | 1/ha |
| Dag | 4200 | |
| Nacht | 55078752 | |
| Fractie buitenshuis | | -- |
| Dag | 0,05 | |
| Nacht | 55078192 | |
| Oppervlak | 1904,1 | m ² |

6.54 Bedrijven dagdienst<49>

| Eigenschap | Waarde | Eenheid |
|---------------------|-------------------------|----------------|
| Naam | Bedrijven dagdienst<49> | |
| Omschrijving | Niet ingevuld | |
| Type bebouwing | Bedrijven (dagdienst) | |
| Coördinaten | | |
| X (rdm) | Y (rdm) | |
| m | m | |
| 143429.45 | 487487.35 | |
| 143438.04 | 487453.56 | |
| 143423.72 | 487448.98 | |
| 143418.57 | 487483.91 | |
| Aantal mensen | | 1/ha |
| Dag | 108,6 | |
| Nacht | 55079792 | |
| Fractie buitenshuis | | -- |
| Dag | 0,05 | |
| Nacht | 55082592 | |
| Oppervlak | 460,277 | m ² |

6.55 Bedrijven dagdienst<50>

| Eigenschap | Waarde | Eenheid |
|---------------------|-------------------------|----------------|
| Naam | Bedrijven dagdienst<50> | |
| Omschrijving | Niet ingevuld | |
| Type bebouwing | Bedrijven (dagdienst) | |
| Coördinaten | | |
| X (rdm) | Y (rdm) | |
| m | m | |
| 143573.74 | 487521.70 | |
| 143581.75 | 487490.78 | |
| 143525.64 | 487477.61 | |
| 143518.20 | 487508.53 | |
| Aantal mensen | | 1/ha |
| Dag | 169,6 | |
| Nacht | 55085712 | |
| Fractie buitenshuis | | -- |
| Dag | 0,05 | |
| Nacht | 55086592 | |
| Oppervlak | 1827,83 | m ² |